



PREFEITURA MUNICIPAL DE CANTANHEDE COMISSÃO PERMANENTE DE LICITAÇÃO

TOMADA DE PREÇOS Nº 010/2021 REGIDO PELA LEI Nº. 8.666/93 E SUAS ALTERAÇÕES, LEI COMPLEMENTAR Nº 123/2006, LEI COMPLEMENTAR Nº 147/2014, LEI COMPLEMENTAR Nº 155/2016 E DECRETO FEDERAL Nº 9.412/2018 E DEMAIS LEGISLAÇÕES PERTINENTES.	
ÓRGÃO INTERESSADO: SECRETARIA MUNICIPAL DE ESPORTES	PROCESSO ADMINISTRATIVO Nº 0906001/2021
TIPO DE LICITAÇÃO: MENOR PREÇO	REGIME DE EXECUÇÃO: Execução Indireta por preço global
OBJETO: Contratação de empresa de engenharia especializada para Construção de quadra poliesportiva coberta no Povoado Trizidela no município de Cantanhede/MA. Valor Estimado Total: R\$ 470.952,38 (quatrocentos e setenta mil, novecentos e cinquenta e dois reais e trinta e oito centavos)	
LOCAL E DATA DO RECEBIMENTO E ABERTURA DOS ENVELOPES DE PROPOSTAS DE PREÇOS E DOCUMENTAÇÃO DE HABILITAÇÃO: LOCAL: Sala de Licitações da Prefeitura Municipal de Cantanhede, localizada na <i>Praça Paulo Rodrigues, 01, Centro.</i> DATA: 13/07/2021 (Abertura da Sessão) HORA: 08:00hs (oito horas) horário local. SE NO DIA SUPRACITADO NÃO HOUVER EXPEDIENTE, O RECEBIMENTO E O INÍCIO DA ABERTURA DOS ENVELOPES REFERENTES A ESTA TOMADA DE PREÇOS SERÃO REALIZADOS NO PRIMEIRO DIA ÚTIL DE FUNCIONAMENTO DA PREFEITURA MUNICIPAL DE CANTANHEDE/MA, QUE SE SEGUIR.	
DIA, HORÁRIO, LOCAL E MEIO DE COMUNICAÇÃO PARA OBTENÇÃO DO EDITAL. Este Edital e seus Anexos estão à disposição dos interessados na Comissão Permanente de Licitação – CPL da Prefeitura Municipal de Cantanhede/MA, na <i>Praça Paulo Rodrigues, 01</i> , CEP: 65.465-000, Centro – Cantanhede/MA, em dias de expediente, no horário das 08h00min às 12h00min horas, onde poderá ser consultado e obtido gratuitamente ou pelo sitio oficial www.cantanhede.ma.gov.br e https://www6.tce.ma.gov.br/sacop/muralsite/mural.zul mais informações pelo e-mail cpl@cantanhede.ma.gov.br .	

PREFEITURA MUNICIPAL DE CANTANHEDE COMISSÃO PERMANENTE DE LICITAÇÃO

EDITAL

TOMADA DE PREÇOS Nº 010/2021

A Prefeitura Municipal de Cantanhede, por intermédio da Comissão Permanente de Licitação - CPL, designada pela Portaria nº. 084/2021 de 05 de janeiro de 2021, torna público, para conhecimento dos interessados, que fará realizar no dia 13 de julho de 2021, às 08h:00min, na sala de sessão da Comissão Permanente de Licitação – CPL, localizada na **Praça Paulo Rodrigues, 01, Centro** – Cantanhede/MA, a licitação na modalidade **TOMADA DE PREÇOS nº 010/2021**, na forma de execução indireta, sob regime de empreitada por **PREÇO GLOBAL**, do tipo **MENOR PREÇO**, instaurada por meio do processo administrativo nº 0906001/2021, devidamente autorizado, regida pela Lei Federal nº 8.666/1993, Lei Complementar nº 123/2006, Lei Complementar nº 147/2014, Lei Complementar nº 155/2016, Decreto Federal nº 9.412/2018 e demais legislações pertinentes, bem como pelas disposições deste Edital.

No dia, hora e local acima indicado, a Comissão receberá os envelopes contendo a documentação de habilitação e proposta de preços dos licitantes interessados e dará início à abertura da sessão pública.

1. OBJETO

- 1.1. Contratação de empresa de engenharia especializada para Construção de quadra poliesportiva coberta no Povoado Trizidela no município de Cantanhede/MA, conforme especificações e condições no **ANEXO I** do presente Edital (**PROJETO BÁSICO**).
- 1.2. O valor total máximo desta licitação é de **RS 470.952,38 (quatrocentos e setenta mil, novecentos e cinquenta e dois reais e trinta e oito centavos)**, conforme planilhas orçamentárias, parte integrante do Projeto Básico – **ANEXO I** do presente Edital.
- 1.4. O prazo de execução do objeto é de **180 (cento e oitenta) dias**, a contar do recebimento da Ordem de Serviço.

2. IMPUGNAÇÃO AO EDITAL

- 2.1. Qualquer cidadão poderá impugnar o presente Edital, por irregularidade na aplicação da Lei, devendo protocolar o pedido em até 05 (cinco) dias úteis antes da data fixada para recebimento dos envelopes “Documentação” e “Proposta”, devendo a Comissão Permanente de Licitação julgar e responder à impugnação em até 03 (três) dias úteis.
- 2.2. Decairá do direito de impugnar os termos deste edital perante a Prefeitura Municipal de Cantanhede, o licitante que não o fizer até o segundo dia útil que anteceder à data marcada para recebimento dos envelopes “Documentação” e “Proposta”, apontando as falhas ou irregularidades que o viciariam, hipótese em que tal comunicação não terá efeito de recurso.
- 2.3. A impugnação feita tempestivamente pelo licitante não o impedirá de participar desta Licitação, até o trânsito em julgado da decisão a ela pertinente, sendo-lhe defeso oferecer impugnação fora do prazo estabelecido no § 2º do art. 41 da Lei n.º 8.666/93.



PREFEITURA MUNICIPAL DE CANTANHEDE COMISSÃO PERMANENTE DE LICITAÇÃO

2.4. A impugnação interposta deverá ser entregue no Serviço de Protocolo da Prefeitura Municipal de Cantanhede/MA, mediante registro no livro de protocolo, ou em segunda via, no horário das 8:00hs às 12:00hs (horário local).

3. CONDIÇÕES DE PARTICIPAÇÃO

3.1 A licitante interessada em participar do certame, prestará garantia para habilitação, em favor da Prefeitura Municipal de Cantanhede/MA, CNPJ nº 06.156.160/0001-00, em valor correspondente a **1% (um por cento)** do total orçado da contratação, em caução em dinheiro ou em títulos da dívida pública, seguro-garantia ou fiança bancária, conforme disposto no “caput” e § 1º do Art. 56, da Lei Federal nº 8.666/93.

a) Caução em dinheiro ou Títulos da Dívida Pública

a.1 Se a opção da garantia for **Título da Dívida Pública**, estes deverão ser emitidos sob a forma escritural, mediante registro em sistema centralizado de liquidação e de custódia autorizado pelo Banco Central do Brasil e avaliados pelos seus valores econômicos, conforme definido pelo Ministério da Fazenda.

a.2 Se a opção da garantia for **Caução em Dinheiro**, o depósito do valor correspondente à garantia deverá ser efetuado em conta corrente da PMMN - Prefeitura Municipal de Cantanhede, Estado do Maranhão na **CONTA CORRENTE: 4573-X, AGÊNCIA: 1734-5, PREF MUN CANTANHEDE - TRIBUTOS, BANCO DO BRASIL.**

b) **Seguro Garantia**, mediante entrega da competente apólice, no original, emitida por entidade em funcionamento no País, em nome da Prefeitura Municipal de Cantanhede, Estado do Maranhão, cobrindo o risco de quebra do Contrato, devendo conter expressamente cláusula de atualização financeira, de imprescritibilidade, inalienabilidade e de irrevogabilidade, assim como prazo de validade de no mínimo 120 (cento e vinte) dias.

c) **Fiança Bancária**, mediante entrega da competente carta de fiança bancária, no original, emitida por entidade em funcionamento no País, em nome da Prefeitura Municipal de Cantanhede, Estado do Maranhão, devendo conter expressamente Cláusula de atualização financeira, de imprescritibilidade, inalienabilidade e de irrevogabilidade, assim como prazo de validade de no mínimo 120 (cento e vinte) dias.

d) A garantia, independente da modalidade efetuada, deverá estar contida no **Envelope nº 01 - Documentos de Habilitação.**

3.2. Poderão participar desta Licitação empresas que atendam às condições editalícias, que desempenhem atividade pertinente e compatível com o objeto desta licitação expressa como objeto social da empresa em seu estatuto ou contrato social e que comprovem possuir os requisitos necessários à qualificação estabelecidos neste Edital.

3.3. A licitante interessada em participar desta Tomada de Preços deverá:

3.3.1. Estar cadastrada no Sistema Municipal de Cadastro de Fornecedores da Prefeitura Municipal de Cantanhede, Estado do Maranhão; ou

3.3.2. Estar cadastrada em outro órgão da Administração Federal ou de outros Estados ou ainda, quando não seja cadastrada em nenhum órgão público, que atenda, perante a COMISSÃO



PREFEITURA DE
CANTANHEDE
reconstruindo nossa cidade

PREFEITURA MUNICIPAL DE CANTANHEDE COMISSÃO PERMANENTE DE LICITAÇÃO

PERMANENTE DE LICITAÇÃO – CPL, até o 3º (terceiro) dia anterior à data do recebimento dos envelopes de documentação e proposta, a todas as condições exigíveis para cadastramento

3.4. Além das vedações previstas no Art. 9º da Lei nº 8.666/93, não poderão participar, direta ou indiretamente, desta licitação:

3.4.1. Empresa que se encontra sob falência, recuperação judicial ou extrajudicial que impossibilite o cumprimento do contrato, concurso de credores, dissolução ou liquidação.

3.4.1.1 Somente será aceita a participação de empresa em recuperação judicial e extrajudicial, desde que apresente o Plano de Recuperação homologado pelo juízo competente e em pleno vigor, sem prejuízo de atendimento a todos os requisitos de habitação econômico-financeira estabelecidos no edital.

3.4.2. Empresas em regime de consórcio, qualquer que seja sua forma de constituição, pessoas jurídicas que explorem ramo de atividade incompatível com o objeto desta licitação e com sócios comuns concorrendo entre si, empresas estrangeiras que não funcionem no país, nem aqueles que tenham sido declarados inidôneos para licitar ou contratar com a Administração Pública ou punidos com suspensão do direito de licitar e contratar com a Prefeitura Municipal de Cantanhede/MA.

3.4.3. Cooperativas de mão-de-obra tendo em vista que a execução do objeto desta licitação demanda a prestação de serviços de forma habitual e pessoal, mediante subordinação hierárquica do trabalhador à empresa contratada.

3.5. A simples apresentação da proposta implica, por parte da licitante, de que inexistem fatos que impeçam a sua participação, eximindo assim a Comissão de Licitação do disposto no art. 97 da Lei nº 8.666/93.

4. CREDENCIAMENTO

4.1. As empresas licitantes que quiserem se fazer representar nesta Licitação, além dos envelopes, deverão apresentar junto à Comissão de Licitação, no início dos trabalhos, credencial do seu representante legal, com a respectiva qualificação civil, que tanto poderá ser procuração passada por Instrumento Público ou Particular, quanto por Carta Credencial, assinada pelo representante da empresa com firma reconhecida, nos termos do modelo do **Anexo II** deste Edital.

4.1.1. O instrumento de credenciamento deverá estar acompanhado de cópia do Ato Constitutivo ou Contrato Social da empresa, que identifiquem seus sócios e estejam expressos seus poderes para exercerem direitos e assumir obrigações em decorrência de tal investidura, acompanhado dos documentos de identificação com foto do representante e dos sócios.

4.1.2. O credenciamento é facultativo, porém sua ausência impedirá que o representante da licitante se manifeste ou responda pela empresa durante o processo licitatório.

4.1.3. A licitante que comparecer representada por seu sócio ou dirigente, se credenciará comprovando esta qualidade através do Contrato Social, Estatuto ou documento equivalente, acompanhado de documento de identidade.

4.1.4. A Microempresa e Empresa de Pequeno Porte que desejar usufruir do tratamento diferenciado previsto na Lei Complementar nº 123/2006, no presente certame deve apresentar



PREFEITURA MUNICIPAL DE CANTANHEDE COMISSÃO PERMANENTE DE LICITAÇÃO

juntamente com o documento de credenciamento, a declaração de que atende aos requisitos estabelecidos no artigo 3º da Lei Complementar, conforme **Anexo III**. Acompanhada das Certidões Simplificada e Específica expedida pela Junta Comercial do Estado domicílio da sede da licitante

4.1.4.1. A declaração mencionada no subitem anterior terá presunção relativa de veracidade, podendo ser contestada por qualquer interessado, que terá o ônus de comprovar suas alegações.

4.1.5. Nenhuma pessoa natural poderá representar mais de uma licitante

4.1.6. Não serão consideradas propostas apresentadas por telex, telegrama, internet ou fac-símile.

4.2. Os documentos necessários ao credenciamento poderão ser apresentados em original, por qualquer processo de cópia, desde que autenticada por Cartório competente ou por membro da Comissão, ou por publicação em órgão de Imprensa Oficial.

4.3. Não será admitida a participação de 02 (dois) representantes para a mesma empresa e nem de um mesmo representante para mais de uma empresa.

4.4. Na hipótese de suspensão dos trabalhos, a licitante será representada na sessão de reabertura pelo mesmo ou em caso de novo representante, este deverá atender às exigências previstas no item

4.5. Não será aceita, em qualquer hipótese, a participação de **licitante** retardatária, exceto como ouvinte.

5. DOCUMENTAÇÃO E PROPOSTA

5.1. No dia, hora e local indicados no preâmbulo deste Edital, os interessados entregarão, através de seu representante legal ou pessoa credenciada, à Comissão, devidamente lacrados, 02 (dois) envelopes, a saber:

ENVELOPE Nº 01 - com as seguintes indicações obrigatórias na parte externa:

Nome e endereço do licitante

TOMADA DE PREÇOS nº 010/2021 – Data: 13/07/2021.

“DOCUMENTOS DE HABILITAÇÃO”

ENVELOPE Nº 02 - com as seguintes indicações obrigatórias na parte externa:

Nome e endereço do licitante

TOMADA DE PREÇOS nº 010/2021 – Data: 13/07/2021.

“PROPOSTA DE PREÇOS”

5.1.1. As empresas poderão enviar seus envelopes através de remessa postal através do endereço Praça Paulo Rodrigues, nº 01, Centro, CEP:65.465-000 – Cantanhede/MA.

5.2. DOCUMENTAÇÃO DE HABILITAÇÃO:

A documentação de habilitação deverá ser apresentada em original ou em qualquer processo de cópia autenticada por Cartório, membro da Comissão ou publicação em órgão de imprensa oficial, **excetuando-se os emitidos pela Internet, cuja validação esteja condicionada a sua verificação no respectivo Sítio**, que poderão ser apresentados em cópia simples, os seguintes documentos:

5.2.1. HABILITAÇÃO JURÍDICA:

a) Registro comercial, no caso de empresa individual;

PREFEITURA MUNICIPAL DE CANTANHEDE COMISSÃO PERMANENTE DE LICITAÇÃO

- b) Ato constitutivo, estatuto ou contrato social em vigor, com todas as suas eventuais alterações, ou ato constitutivo consolidado, com todas as alterações posteriores, devidamente registrados na Junta Comercial, em se tratando de sociedades empresárias e, no caso de sociedades por ações, acompanhado de documentos de eleição de seus atuais administradores;
- c) Inscrição do ato constitutivo, no caso de sociedades simples, acompanhada de prova da diretoria em exercício e do contrato social registrado no Registro Civil das Pessoas Jurídicas;
- d) Decreto de autorização, em se tratando de empresa ou sociedade estrangeira em funcionamento no país e ato de registro ou autorização para funcionamento, expedido pelo órgão competente, quando a atividade assim o exigir;
- e) Certificado de Registro Cadastral emitido por órgão da Administração Pública Federal, Estadual ou do Município de Cantanhede-MA.
- f) Declaração do licitante de que, caso seja vencedor, contratará pessoas presas ou egressos, acompanhada de declaração emitida pelo órgão responsável pela execução penal de que dispõe de pessoas presas aptas à execução de trabalho externo, nos termos do Decreto Federal nº 9.450, de 24 de julho de 2018.

5.2.2. REGULARIDADE FISCAL E TRABALHISTA:

- a) Prova de inscrição no Cadastro Nacional de Pessoa Jurídica (CNPJ);
- b) Prova de inscrição no cadastro de contribuintes estadual ou municipal (se houver), relativo ao domicílio ou sede do licitante;
- c) Prova de regularidade com a **Fazenda Pública Federal e Seguridade Social**, mediante apresentação da Certidão de Débitos Relativos a Créditos Tributários Federais e à Dívida Ativa da União.
- d) Prova de regularidade com a **Fazenda Pública Estadual** do domicílio ou sede do licitante, mediante apresentação da:
 - a. Certidão Negativa de Débitos, ou Certidão Positiva com efeitos de Negativa;
 - b. Certidão Negativa, ou Certidão Positiva com efeitos de Negativa, quanto à Dívida Ativa.
- e) Prova de regularidade com a **Fazenda Municipal**, através de:
 - a. Certidão Negativa de Débitos Fiscais;
 - b. Certidão Negativa de Inscrição de Débitos na Dívida Ativa.
- f) Certificado de Regularidade do **FGTS – CRF**, emitido pela Caixa Econômica Federal – CEF, comprovando a regularidade perante o Fundo de Garantia por Tempo de Serviço.
- g) Prova de inexistência de débitos inadimplidos perante a Justiça do Trabalho, mediante a apresentação de **Certidão Negativa de Débitos Trabalhistas – CNDT**.

5.2.3. QUALIFICAÇÃO TÉCNICA:

- a) Certificado de Registro do licitante no Conselho Regional de Engenharia e Agronomia – CREA;

PREFEITURA MUNICIPAL DE CANTANHEDE COMISSÃO PERMANENTE DE LICITAÇÃO

- b) Comprovante de que possui em seu quadro permanente na data prevista para entrega dos envelopes, como seu Responsável Técnico, profissional (is) de nível superior, engenheiro civil, acompanhado da certidão de registro de Pessoa Física no CREA.
- c) Certidão de Acervo técnico, expedida pelo Conselho Regional de Engenharia e Agronomia/CREA, onde deverá constar o nome do profissional, comprovando a execução dos serviços de características semelhantes realizados pelo mesmo, acompanhado pelo atestado de capacidade técnica.
- d) A comprovação do vínculo empregatício do Responsável Técnico será feita mediante cópia do Contrato de Trabalho com a empresa, que demonstre a identificação do profissional, ou mediante certidão do CREA, devidamente atualizada ou contrato de Prestação de Serviços devidamente registrado no CREA, em que conste o profissional como responsável técnico.
- e) Quando se tratar de dirigente ou sócio da empresa licitante, tal comprovação será feita através do Ato Constitutivo da mesma ou Certidão do CREA, devidamente atualizados.
- f) Declaração do licitante, na forma do **ANEXO IV**, indicando **o responsável técnico pela execução do objeto desta licitação, caso lhe seja adjudicado;**
- f.1) a empresa contratada para execução do objeto desta licitação, somente poderá substituir o responsável técnico por novo profissional, com a prévia e escrita anuência da Prefeitura Municipal de Cantanhede mediante a apresentação de acervo técnico comprovando que possui experiência profissional equivalente ou superior.
- g) **Atestado de Capacidade Técnica-operacional**, fornecido por pessoa jurídica de direito público ou privado, que comprove que a empresa executou serviços pertinentes ao objeto da licitação.
- h) **Declaração formal e expressa da licitante**, que disponibilizará equipe técnica assim como instalações, máquinas e equipamentos considerados essenciais para o cumprimento do objeto da licitação.
- i) **Declaração de que tomou conhecimento das condições em que se desenvolverão os trabalhos**, conforme modelo de **Declaração** constante do **ANEXO V** deste Edital, em papel timbrado da empresa, assinada pelo seu representante legal devidamente identificado, informando, sob as penalidades da lei, que tem pleno conhecimento das condições e peculiaridades inerentes à natureza dos trabalhos, diante do conhecimento das especificações técnicas definidas no Projeto Básico, anexo a este edital, e que assume total responsabilidade por esse fato e que não utilizará deste para quaisquer questionamentos futuros que ensejem avanços técnicos ou financeiras com a **Prefeitura Municipal de Cantanhede/MA**.
- j) Declaração do licitante, na forma do **ANEXO VII**, de que está de acordo e se submete incondicionalmente às disposições deste Edital bem como às da Lei Federal nº 8.666/1993 e suas alterações.

5.2.4. QUALIFICAÇÃO ECONÔMICO-FINANCEIRA:

- a) **Balanco patrimonial e demonstrações contábeis** (de acordo com a legislação vigente, conforme o enquadramento) do último exercício social acompanhado dos termos de abertura e

PREFEITURA MUNICIPAL DE CANTANHEDE COMISSÃO PERMANENTE DE LICITAÇÃO

encerramento devidamente registrados, já exigíveis e apresentados na forma da lei, que comprovem a boa situação financeira da empresa, vedada a sua substituição por balancetes ou balanços provisórios, podendo ser atualizados, quando encerrados há mais de 3 (três) meses da data de apresentação da proposta.

a.1) serão considerados aceitos como na forma da lei o balanço patrimonial e demonstrações contábeis assim apresentados:

a.1.1) sociedades regidas pela Lei n.º 6.404/76 (sociedade anônima):

- Publicados em Diário Oficial; ou
- Publicados em jornal de grande circulação; ou
- Por fotocópia registrada ou autenticada na Junta Comercial da sede ou domicílio do licitante.

a.1.2) Empresários Individuais, Empresas Individuais de Responsabilidade Limitada – EIRELI ou Sociedades Empresárias LTDA independente de enquadramento como ME/EPP

- Por fotocópia do livro Diário, inclusive com os Termos de Abertura e de Encerramento, devidamente autenticado na Junta Comercial da sede ou domicílio do licitante ou em outro órgão equivalente; ou
- Por fotocópia do Balanço e das Demonstrações Contábeis devidamente registrados ou autenticados na Junta Comercial da sede ou domicílio do licitante.

a.1.3) sociedade criada no exercício em curso:

- Fotocópia do Balanço de Abertura, devidamente registrado ou autenticado na Junta Comercial da sede ou domicílio do licitante;

a.1.4) o balanço patrimonial e as demonstrações contábeis deverão estar assinados por Contador ou por outro profissional equivalente, devidamente registrado no Conselho Regional de Contabilidade;

a.2) A boa situação financeira será avaliada pelos Índices de Liquidez Geral (LG), Solvência Geral (SG) e Liquidez Corrente (LC), que deverão apresentar o valor mínimo igual a 1 (um), resultantes da aplicação das seguintes fórmulas:

$$\text{Índice de Liquidez Geral} = \frac{\text{Ativo Circulante} + \text{Realizável a Longo Prazo}}{\text{Passivo Circulante} + \text{Exigível a Longo Prazo}} \geq 1,0$$

$$\text{Índice de Solvência Geral} = \frac{\text{Ativo Total}}{\text{Passivo Circulante} + \text{Exigível a Longo Prazo}} \geq 1,0$$

$$\text{Índice de Liquidez Corrente} = \frac{\text{Ativo Circulante}}{\text{Passivo Circulante}} \geq 1,0$$

a.2.1) As fórmulas deverão estar devidamente aplicadas em memorial de cálculos juntado ao balanço;

a.2.1.1) caso o memorial não seja apresentado, a **Comissão** reserva-se o direito de efetuar os cálculos;

PREFEITURA MUNICIPAL DE CANTANHEDE COMISSÃO PERMANENTE DE LICITAÇÃO

- a.3) se necessária a atualização do balanço e do capital social, deverá ser apresentado, juntamente com os documentos em apreço, o memorial de cálculo correspondente.
- b) Certidão do Distribuidor Cível da sede da pessoa jurídica, constando a NEGATIVA de Ações de Falência, Concordata, Recuperação Judicial e Extrajudicial, com data de expedição não superior a 60 (sessenta) dias da data prevista para a apresentação dos envelopes, quando não vier expresso o prazo de validade.

5.2.5. OUTROS DOCUMENTOS DE HABILITAÇÃO:

- a) Declaração da Empresa Licitante, conforme modelo **Anexo XIV**, assinada pelo titular da empresa ou pessoa legalmente habilitada, comprovando a delegação de poderes para fazê-lo em nome da empresa, claramente afirmando:
- a.1) estar ciente das condições desta licitação e que assume responsabilidade pela autenticidade de todos os documentos apresentados;
 - a.2) que executará os serviços de acordo com o projeto básico e as especificações técnicas fornecidas pela Prefeitura Municipal de Cantanhede, Estado do Maranhão, disponibilizando pessoal técnico especializado e que tomará todas as medidas para assegurar um controle de qualidade adequado;
 - a.3) que participarão efetivamente da execução dos serviços(s) profissional(is) indicado(s) para fins de comprovação de qualificação técnica, admitindo-se a substituição por profissional de experiência equivalente ou superior, desde que aprovada pela Prefeitura Municipal de Cantanhede/MA;
- b) **Declaração da inexistência de fato impeditivo da sua habilitação**, conforme modelo do **Anexo XV** deste Edital.
- c) **Declaração do licitante, na forma do ANEXO VIII**, de que não possui, em seu quadro de pessoal, empregado (s) com menos de 18 (dezoito) anos em trabalho noturno perigoso ou insalubre e de 16 (dezesesseis) anos em qualquer trabalho salvo na condição de aprendiz a partir dos 14 (catorze) anos, cumprindo o disposto no inciso XXXIII, art.7º, da Constituição Federal de 1988.
- d) Consulta a Certidão Negativa de Condenações por Ato de Improbidade Administrativa, tanto da EMPRESA, como dos SÓCIOS, emitida através do site do Conselho Nacional de Justiça (www.cnj.jus.br), para cumprimento da Meta 17, de 2014 do CNJ;
- e) Consulta a Certidão Negativa no Cadastro de Empresas Inidôneas e Suspensas do Portal de Transparência do Governo Federal, obtida por meio do endereço eletrônico (www.portaltransparencia.gov.br). (PRINTSCREEN);
- f) Caso as consultas descritas nas letras c e d não sejam apresentadas impressas pelos licitantes, a equipe de apoio poderá consultar sítios oficiais de órgãos e entidades emissores dos referidos documentos, para verificar suas regularidades, ficando registrado na ata da sessão seus resultados;

5.2.6. A autenticação de cópias de documentos pela Comissão Permanente de Licitação - CPL poderá ser efetuada no dia da sessão, mediante a apresentação dos originais para confronto.

5.2.7. Para a habilitação, as ME e EPP deverão apresentar toda a documentação exigida que será devidamente conferida pela Comissão. Havendo alguma restrição na comprovação da regularidade



PREFEITURA DE
CANTANHEDE
reconstruindo nosso cidade

PREFEITURA MUNICIPAL DE CANTANHEDE COMISSÃO PERMANENTE DE LICITAÇÃO

fiscal e trabalhista, será assegurado o prazo de 05 (cinco) dias úteis, cujo termo inicial corresponderá ao momento em que o proponente ME ou EPP for declarado vencedor do certame, prorrogável por igual período, para a regularização da documentação.

5.3. PROPOSTA

5.3.1. O envelope nº 02 conterá, em 01 (uma) via, proposta impressa em papel timbrado do licitante, na língua portuguesa, devidamente datada e assinada pelo representante legal, e deverá conter:

- a) **Resumo da Proposta**, consoante modelo proposto no **ANEXO IX** do Edital, indicado em moeda corrente nacional, expresso em algarismos e por extenso, inclusas todas as despesas necessárias à execução completa do objeto ora licitado;
- b) **Planilha Orçamentária**, de acordo as planilhas constantes do Projeto Básico - ANEXO I do Edital, com preços unitários, parciais e totais;
- c) **Cronograma Físico-Financeiro**, de acordo com cronograma constante do Projeto Básico - ANEXO I do Edital;
- d) O prazo de execução do objeto é de **180 (cento e oitenta) dias**, a contar do recebimento da Ordem de Serviços.
- e) Prazo de validade da proposta de, no mínimo, 60 (sessenta) dias contados da data-limite prevista para entrega das propostas, conforme art. 64, § 3º, da Lei Federal nº 8.666/1993;
- f) **Composição de BDI**, conforme modelo apresentado no **Anexo XII**, ou modelo próprio desde que contenha todas as informações solicitadas.
 - f.1) O BDI, que incidirá sobre o somatório dos custos totais de cada item de serviço, deverá estar apresentado à parte, ao final da planilha, sendo ali necessariamente detalhada sua composição.
 - f.2) Cada licitante apresentará sua composição de BDI com base em fórmula sugerida no Anexo XIII, levando em conta que nesta taxa deverão estar considerados, além dos impostos, as despesas indiretas não explicitadas na planilha orçamentária e o lucro.
- g) **Composição de Encargos Sociais** – conforme modelo sugerido no **Anexo XIII** ou modelo próprio desde que contenha todas as informações solicitadas.
 - g.1) Os itens constantes no anexo Modelo de Composição de encargos sociais não são exaustivos, logo, a planilha a ser apresentada deverá ser aquela que corresponda aos encargos da empresa licitante.
- h) Composição de Preços Unitários.

5.3.1.2. Os documentos exigidos nas alíneas “b”, “c”, “f” e “g” e “h”, serão assinados pelo representante legal da empresa e responsável técnico indicado no item 5.2.3, alínea “b” do presente Edital, conforme determina a Lei Federal nº 5.194, de 24 de dezembro de 1966, e Resolução nº 282/CONFEA, de 24 de agosto de 1983.

5.3.2. Em caso de erro de cálculo na planilha ou divergência entre o total da proposta em algarismos e por extenso prevalecerá sempre o valor correto, apurado pela Comissão, tomando-se por base os quantitativos constantes da planilha orçamentária do ANEXO I deste Edital e os preços unitários propostos pela licitante.

PREFEITURA MUNICIPAL DE CANTANHEDE COMISSÃO PERMANENTE DE LICITAÇÃO

5.3.3. Não serão consideradas as propostas apresentadas fora do prazo bem como aquelas que contiverem rasuras, emendas, borrões ou entrelinhas de modo a ensejar dubiedade, principalmente em relação a preços unitários.

5.3.3.1. Para os fins deste item, entende-se como:

- a) Rasura: palavra(s) ou qualquer (quaisquer) sinal(is) gráfico(s) riscado(a)(s) ou raspado(a)(s) de modo que sua leitura se torne impossível ou incompreensível;
- b) Emenda: alteração ou modificação do que já foi escrito;
- c) Entrelinha: palavra(s) ou frase(s) escritas no espaçamento entre uma e outra linha do texto da proposta.

5.3.4. A proposta, uma vez aberta, vincula a licitante, obrigando-a a contratação caso lhe seja adjudicado o objeto.

5.3.5. Não se considerará qualquer oferta de vantagem não prevista no Edital, nem preço ou vantagem baseada nas ofertas das demais licitantes.

5.3.6. Considerar-se-á que os preços fixados pela licitante são completos e suficientes para assegurar a justa remuneração do objeto contratado incluindo todos os tributos e demais despesas, seja qual for o seu título ou natureza, tais como fretes, encargos sociais, trabalhistas e fiscais, despesas de viagem, locomoção, estadia, alimentação e quaisquer outras, segundo a legislação em vigor.

5.3.7. Considera-se sempre que a licitante dispõe da totalidade dos conhecimentos técnicos, gerenciais e administrativos e dos meios de produção necessários, suficientes e adequados à execução dos serviços para a realização do objeto, a qual deverá mobilizar e empregar com eficiência e eficácia no cumprimento do Contrato que celebrar. Não caberá qualquer pleito de alteração dos valores contratados pela substituição de métodos e meios de produção incompatíveis com o conjunto dos serviços a realizar nas quantidades, prazos e qualidade requeridos.

5.3.8. As composições de custos unitários elaboradas pela Prefeitura Municipal de Cantanhede/MA são instrumentos para a elaboração do orçamento estimativo. Cada licitante deve elaborar suas composições de custos incluindo todos os materiais, equipamentos e mão de obra que entenderem necessário para a conclusão do serviço de acordo com a especificação técnica. Não poderá haver nenhum pleito de alteração de valores do CONTRATADO em função das composições apresentadas pela contratante.

5.3.9. Em circunstâncias excepcionais, a Prefeitura Municipal de Cantanhede poderá solicitar às licitantes a prorrogação do prazo de validade das propostas, sendo facultado à licitante aceitar ou recusar. Tanto a solicitação da prorrogação quanto a resposta da licitante deverão ser expressas.

5.3.10. As licitantes deverão apresentar as propostas de preços com o mesmo CNPJ constante nos documentos de Habilitação.

5.3.11. Caso os prazos não estejam expressamente indicados na proposta ou estejam superiores ao indicado neste edital, prevalecerá o estabelecido neste.

6. DO JULGAMENTO

6.1. Julgamento da Habilitação

Praça Paulo Rodrigues, 01, Centro.
Cantanhede-MA. Cep 65465-000

www.cantanhede.ma.gov.br
cpl@cantanhede.ma.gov.br



PREFEITURA MUNICIPAL DE CANTANHEDE COMISSÃO PERMANENTE DE LICITAÇÃO

6.1.1. O julgamento iniciar-se-á com a abertura do envelope nº 1, contendo os documentos de habilitação, os quais poderão ser analisados pelas licitantes pelo prazo estabelecido pela Comissão Permanente de Licitação, podendo aquelas, inclusive, apresentar alegações sobre a documentação das demais licitantes.

6.1.2. Após a apreciação dos documentos, a Comissão declarará habilitadas as licitantes que apresentaram os documentos na forma indicada neste edital e inabilitadas as que não atenderam a essas exigências.

6.1.3. Constatada falsidade em declaração ou documentação, após diligência pela Comissão Permanente de Licitação, a licitante será inabilitada ou desclassificada, conforme o caso, sem prejuízo de outras penalidades.

6.1.4. Havendo restrição na comprovação da regularidade fiscal e trabalhista da microempresa ou empresa de pequeno porte, serão adotados os procedimentos previstos no Art. 43, §1º da Lei Complementar nº. 123/2006.

6.1.5. Proferida a decisão, as licitantes poderão, unanimemente, renunciar ao direito de interpor recurso, o que constará em ata, procedendo-se à abertura do envelope nº 02 das concorrentes habilitadas.

6.1.6. Não havendo desistência do direito de recorrer, na forma do subitem 6.1.5, a Comissão suspenderá a sessão, lavrando ata circunstanciada dos trabalhos até então executados e comunicará, por escrito, com antecedência mínima de 48 horas, às licitantes habilitadas, a data, hora e local de sua reabertura. Nessa hipótese, os envelopes nº 02, devidamente fechados e rubricados pelos presentes, permanecerão até que se reabra a sessão, sob a guarda e responsabilidade da Comissão Permanente de Licitação.

6.1.7. Ao final da fase de habilitação, serão devolvidos, fechados, os envelopes contendo as propostas de preços às empresas inabilitadas.

6.1.8. Envelopes não reclamados no prazo de 30 (trinta) dias a contar da data da adjudicação, serão destruídos, independentemente de notificação à interessada.

6.1.9. Quando todas as licitantes forem inabilitadas, a Comissão poderá, a seu critério, fixar o prazo de 08 (oito) dias úteis para a apresentação de nova documentação ou de novas propostas escoimadas das causas que ensejaram a inabilitação, conforme disposto no §3, do art. 48, da Lei Federal nº 8.666/1993.

6.2. Julgamento das Propostas

6.2.1 Ultrapassada a fase de habilitação, serão abertos os Envelopes nº 02 apenas das licitantes habilitadas, sendo divulgadas às licitantes presentes, as condições oferecidas pelas participantes habilitadas, e facultada a verificação das propostas destas às licitantes presentes para manifestação.

6.2.2. O julgamento das propostas será levado a efeito pela Comissão Permanente de Licitação, considerando o critério de MENOR PREÇO GLOBAL, entre as licitantes que cumprirem integralmente as exigências deste edital desde que nenhum preço unitário da planilha orçamentária da licitante seja superior aos preços máximos estabelecidos na planilha orçamentária da Prefeitura Municipal de Cantanhede/MA, constante no Anexo I deste Edital.

6.2.3. Verificando-se discordância entre o preço unitário e o total do item, prevalecerá o primeiro, sendo corrigido o preço total; ocorrendo divergência entre o valor constante da Composição de Custos unitários do serviço e o expresso na Planilha Orçamentária, prevalecerá o primeiro;



PREFEITURA DE
CANTANHEDE
resistência seja cidade

PREFEITURA MUNICIPAL DE CANTANHEDE COMISSÃO PERMANENTE DE LICITAÇÃO

ocorrendo divergência entre os valores numéricos e os por extenso predominarão os últimos. Se a licitante não aceitar a correção de tais erros, sua proposta será desclassificada.

6.2.4. A licitante assume os preços ofertados na sua proposta para cada serviço, etapa e o total do serviço e se obriga a executá-los integralmente pelo preço ofertado, não tendo direito a aditivos, de preços por divergências das quantidades constantes na planilha da sua proposta com as dimensões, cotas de nível e volumes indicados nos desenhos e detalhes, e de acordo com as especificações dos materiais.

6.2.5. Em caso de absoluta igualdade de preços entre duas ou mais propostas e, conferido o direito de preferência previsto no art. 3º, § 2º da Lei n.º 8.666/93, ainda permanecer o empate, será efetuado sorteio em ato público, para o qual todas as licitantes serão convocadas.

6.2.6. No caso de empate previsto na LC n.º 123/06, assim considerado quando as propostas apresentadas pelas microempresas e/ou empresas de pequeno porte forem iguais ou superiores em até 10 % (dez por cento) da proposta classificada em primeiro lugar, será concedido o direito de preferência, no prazo de 20 minutos, nos termos do Art. 44, §1º e Art. 45, Inciso I da Lei Complementar n.º 123/2006.

6.2.7. Serão desclassificadas as propostas que:

6.2.7.1. Após análise, com base no artigo 48, incisos I e II da Lei n.º 8.666/93:

a) Não atendam às exigências deste edital;

b) Apresentarem valor global superior ao limite estabelecido ou com preços manifestamente inexequíveis, assim considerados aqueles que não venham a ter demonstrada sua viabilidade por meio de documentação que comprove que os custos dos insumos são coerentes com os de mercado e que os coeficientes de produtividade são compatíveis com a execução do objeto;

c) Apresentarem preços unitários superiores aos constantes na planilha orçamentária constante do Anexo I do Presente Edital;

6.2.7.2. O ônus da prova da exequibilidade dos preços cotados incumbe ao autor da proposta, no prazo determinado pela Comissão Permanente de Licitação.

6.2.7.3. Consideram-se manifestamente inexequíveis as propostas cujos valores sejam inferiores a 70% (setenta por cento) do menor dos seguintes valores:

a) média aritmética dos valores das propostas superiores a 50% (cinquenta por cento) do valor orçado pela Administração; ou

b) valor orçado pela Administração.

6.2.7.4. Dos licitantes classificados na forma do item 6.2.7.3, cujo valor global da proposta for inferior a 80% (oitenta por cento) do menor valor a que se referem os subitens a e b, será exigida, para assinatura do contrato, prestação de garantia adicional, dentre as modalidades previstas no § 1º do art. 56 da Lei 8.666/93, igual à diferença entre o valor resultante do item 6.2.7.3 e o valor da correspondente proposta.

6.2.7.5. Quando todos os licitantes forem inabilitados ou todas as propostas forem desclassificadas, a Comissão Permanente de Licitação poderá fixar o prazo de 08 (oito) dias úteis para apresentação, pelos licitantes, de nova documentação ou de outras propostas escoimadas das causas de inabilitação ou desclassificação.



PREFEITURA MUNICIPAL DE CANTANHEDE COMISSÃO PERMANENTE DE LICITAÇÃO

6.2.7.6. É facultada à Comissão de Licitação, em qualquer fase da licitação, a promoção de diligência destinada a esclarecer ou a complementar a instrução do processo, vedada a inclusão posterior de documento;

6.2.7.7. Será declarada vencedora a licitante que oferecer o menor preço global, dentro das condições exigidas neste Edital;

6.2.7.8. Colocar-se-ão à disposição dos interessados o resultado da licitação e os mapas de apuração e classificação elaborados segundo a ordem crescente de preço global;

7. ADJUDICAÇÃO E HOMOLOGAÇÃO

7.1. O resultado desta licitação será divulgado de acordo com o que estabelece o § 1º do art. 109 da Lei Federal nº 8.666/1993.

7.2. Não havendo interposição de recurso quanto ao resultado da licitação, ou após o seu julgamento, será lavrada Ata circunstanciada, cabendo à Comissão Permanente de Licitação adjudicar o objeto da licitação globalmente ao vencedor, submetendo tal decisão à Autoridade Superior do Município de Cantanhede, Estado do Maranhão, para, se for o caso, proceder à homologação.

7.3. A autoridade superior da Prefeitura Municipal de Cantanhede, poderá revogar a licitação por razões de interesse público, devendo anulá-la, de ofício ou por provocação de terceiros, quando o motivo assim justificar.

8. RECURSOS ADMINISTRATIVOS

8.1. Dos atos da Administração referentes a esta licitação cabem:

8.1.1. Recurso, no prazo de 05 (cinco) dias úteis, a contar da intimação do ato ou lavratura da Ata, nos casos de:

- a) Habilitação ou inabilitação do licitante;
- b) Julgamento das propostas;
- c) Anulação ou revogação da licitação.

8.1.2. Representação, no prazo de 05 (cinco) dias úteis da intimação da decisão relacionada com o objeto da licitação, de que não caiba recurso hierárquico;

8.1.3. Pedido de reconsideração de decisão da autoridade superior da Prefeitura Municipal de Cantanhede, na hipótese do § 3º do art. 87 da Lei Federal nº 8.666/1993, no prazo de 10 (dez) dias úteis da intimação do ato.

8.2. O recurso será dirigido à autoridade superior por intermédio da que praticou o ato recorrido.

9. CONTRATAÇÃO E ORDEM DE SERVIÇOS



PREFEITURA MUNICIPAL DE CANTANHEDE COMISSÃO PERMANENTE DE LICITAÇÃO

- 9.1.** Autorizada a contratação, a Prefeitura Municipal de Cantanhede/MA convocará a licitante vencedora para assinar o termo de contrato, visando a execução do objeto da presente licitação, nos termos da minuta do contrato constante do **Anexo XI** deste Edital.
- 9.2.** A licitante vencedora terá o prazo de 5 (cinco) dias úteis, contados da convocação, para assinar o Contrato, o qual poderá ser prorrogado uma vez, por igual período, quando solicitado pela licitante vencedora durante o seu transcurso e desde que ocorra motivo justificado, aceito pela Prefeitura Municipal de Cantanhede/MA.
- 9.3.** A recusa injustificada do adjudicatário em assinar o Contrato, dentro do prazo estabelecido no item 9.2, caracteriza o desatendimento total da obrigação por ele assumida, acarretando a nulidade da adjudicação, sujeitando-o às penalidades cabíveis, caso em que a Prefeitura Municipal de Cantanhede convocará, segundo a ordem de classificação, outras licitantes, mantidas as cotações da licitante vencedora, se não decidir proceder à nova licitação.
- 9.4.** A vigência do contrato, bem como os prazos de início de etapas de execução, de conclusão e de entrega, poderá ser prorrogada, em conformidade e desde que atendidos os requisitos dispostos no art. 57 da Lei nº 8.666/93.
- 9.5.** A solicitação de prorrogação deverá ser formulada por escrito e encaminhada com antecedência mínima de 30 (trinta) dias do vencimento, anexando-se documento comprobatório do alegado pela Contratada.
- 9.6.** O contratado fica obrigado a aceitar, nas mesmas condições contratuais, os acréscimos ou supressões que se fizerem nos serviços, serviços ou compras, até 25% (vinte e cinco por cento) do valor inicial atualizado do contrato.
- 9.7.** A CONTRATADA é obrigada a manter, durante toda a execução do contrato, as condições de habilitação e qualificação exigidas na licitação.
- 9.8.** A CONTRATADA é obrigada a empregar como mão de obra pessoas presas ou egressos do sistema prisional e observar o disposto no Decreto Federal nº 9.450, de 24 de julho de 2018
- 9.9.** O prazo para a execução dos serviços será de acordo com o subitem **5.3.1, letra "d"** do presente Edital, contados a partir do recebimento da Ordem de Serviços.
- 9.10.** O prazo de vigência do contrato será até 31 de dezembro do exercício vigente.

10. DA FISCALIZAÇÃO DOS SERVIÇOS

- 10.1.** Sem prejuízo da plena responsabilidade da Contratada, o contrato será fiscalizado pela Prefeitura Municipal de Cantanhede/MA, através de equipe composta de engenheiros ou técnicos nomeados pela Autoridade Superior da Prefeitura Municipal de Cantanhede/MA, para acompanhar a realização dos serviços.
- 10.2.** Durante a vigência deste contrato, o Contratado deve manter preposto, aceito pela Administração, para representá-lo.
- 10.3.** As atribuições da fiscalização do contrato são aquelas previstas neste edital e seus anexos, além das estabelecidas na legislação em vigor.
- 10.4.** As decisões e providências que ultrapassarem a competência do Fiscal, deverão ser solicitadas a seus superiores em tempo hábil para a adoção das medidas convenientes.

PREFEITURA MUNICIPAL DE CANTANHEDE COMISSÃO PERMANENTE DE LICITAÇÃO

10.5. O fiscalizador do contrato pode sustar qualquer trabalho que esteja sendo executado em desacordo com o especificado, sempre que essa medida se tornar necessária, bem como adotar as providências e exercer as competências da FISCALIZAÇÃO previstas neste Edital e seus anexos.

11. PAGAMENTO

11.1. O pagamento será efetuado por meio de ordem bancária emitida em nome do proponente vencedor, para crédito na conta corrente por ele indicada, em moeda corrente nacional, em até 30 (trinta) dias, contados da data da entrada no protocolo desta Prefeitura da Nota Fiscal emitida com base na medição previamente aprovada pela Fiscalização.

11.2. As medições serão realizadas a cada 30 dias corridos de serviços, sendo considerado o início da contagem do prazo a data de recebimento da ordem de serviço.

11.3. A contratada deverá dar entrada no boletim de medição dos serviços executados com base no cronograma aprovado vigente, no setor de protocolo da Prefeitura Municipal de Cantanhede - MA, acompanhada da solicitação de pagamento (**Anexo X**), e das certidões negativas de débito junto ao INSS, FGTS, Certidões Estaduais e Municipais, Fazenda Federal e Certidão Negativa de Débitos Trabalhistas, para análise e ateste da Fiscalização, sendo aberto um processo administrativo específico para os pagamentos relativos ao contrato.

11.4. A aprovação da medição deverá ser efetuada pela Prefeitura de Cantanhede por meio do setor competente no prazo máximo de 5(cinco) dias a contar da data de entrada no protocolo desta Prefeitura Municipal do boletim de medição dos serviços executados.

11.5. Aprovada a medição, a Contratada será convocada para dar entrada no protocolo para juntada aos autos da sua Nota Fiscal em duas vias, que será encaminhada à Secretaria Municipal de Finanças, para que conduza o processo de pagamento.

11.6. Além dos documentos exigidos no item 11.3, para a primeira medição do serviço, deverão ser juntados ainda os seguintes documentos:

- a) Registro no CREA/MA (Anotação de Responsabilidade Técnica – ART);
- b) Uma cópia do Contrato;
- c) Uma cópia da planilha orçamentária;
- d) Uma cópia da ordem de serviço;

11.7. A última medição somente será paga após o recebimento provisório do serviço objeto desta licitação e contra a apresentação das CNDs do INSS e da Fazenda Federal, bem como do Certificado de Regularidade junto ao FGTS e a Certidão Negativa de Débitos Trabalhistas, Certidões Estaduais e Municipais.

11.8. No valor da nota fiscal, já deverão estar descontadas as eventuais multas e outros descontos decorrentes de retenções de valores previstos no contrato, se for o caso.

11.9. Os serviços executados que caracterizarem adiantamento de serviços, em relação ao cronograma físico-financeiro aprovado, não representam direito antecipado de recebimento do CONTRATADO, podendo, no entanto, serem pagos, a critério exclusivo da Administração e mediante disponibilidade financeira.

11.10. Nos casos de eventuais atrasos de pagamento, desde que a CONTRATADA não tenha concorrido de alguma forma para tanto, fica convencionado que a taxa de atualização financeira



PREFEITURA MUNICIPAL DE CANTANHEDE COMISSÃO PERMANENTE DE LICITAÇÃO

devida pelo CONTRATANTE, entre a data acima referida e a correspondente ao efetivo adimplimento da parcela, terá a aplicação da seguinte fórmula:

$$EM = I \times N \times VP$$

Onde:

EM = Encargos moratórios;

N = Número de dias entre a data prevista para o pagamento e a do efetivo pagamento;

VP = Valor da parcela a ser paga.

I = Índice de atualização financeira = 0,0001644, assim apurado:

$$I = \frac{(TX/100) \times I}{365} = \frac{(6/100) \times I}{365} = 0,0001644$$

TX = Percentual da taxa anual = 2%.

11.11. A atualização financeira prevista nesta cláusula, se for o caso, será incluída na fatura/nota fiscal seguinte ao da ocorrência.

11.12. Não será aplicada a taxa de atualização financeira prevista no subitem 11.10 acima, quando o atraso de pagamento se der em função de atrasos na liberação dos recursos pelo órgão concedente responsável pela transferência dos recursos financeiros para custeio do objeto da presente licitação.

12. INADIMPLEMENTO E SANÇÕES

12.1. A inexecução parcial ou total do objeto deste contrato e a prática de qualquer dos atos indicados na Tabela 1 abaixo, verificado o nexo causal devido à ação ou à omissão da CONTRATADA, relativamente às obrigações contratuais em questão, torna passível a aplicação das sanções previstas na legislação vigente e nesse contrato, observando-se o contraditório e a ampla defesa, conforme listado a seguir:

a) advertência;

b) multa;

c) suspensão temporária de participação em licitação e impedimento de contratar com a Prefeitura Municipal de Cantanhede, Estado do Maranhão, por prazo não superior a 02 (dois) anos;

d) declaração de inidoneidade para licitar ou contratar com a Administração Pública.

12.2. Poderá ser aplicada a sanção de **advertência** nas seguintes condições:

a) descumprimento parcial das obrigações e responsabilidades assumidas contratualmente, e nas situações que ameacem a qualidade dos serviços, ou a integridade patrimonial ou humana, desde que não caiba a aplicação de sanção mais grave;

b) outras ocorrências que possam acarretar transtornos ao desenvolvimento dos serviços da Prefeitura Municipal de Cantanhede/MA, a critério do Fiscal do Contrato, desde que não caiba a aplicação de sanção mais grave;

c) na primeira ocorrência das infrações relacionadas na Tabela 1 abaixo;

d) a qualquer tempo, se constatado atraso dos serviços de até 5 (cinco) dias, comparando-se o que foi efetivamente executado pela empresa e o cronograma físico financeiro apresentado e aprovado pela FISCALIZAÇÃO.

12.3. Poderá ser aplicada **multa** nas seguintes condições:

PREFEITURA MUNICIPAL DE CANTANHEDE COMISSÃO PERMANENTE DE LICITAÇÃO

a) Caso haja a **inexecução parcial do objeto** será aplicada multa de até 10% (dez por cento) sobre o saldo contratual ou R\$ 22.000,00, o que for maior. Para **inexecução total**, a multa aplicada será de até 10% (dez por cento) sobre o valor total do contrato. Para o **atraso injustificado** na execução do objeto será aplicada a multa correspondente a R\$ 0,05% (cinco centésimos por cento) por dia de atraso.

12.4. Poderá ser configurada a **inexecução parcial** do objeto quando:

12.4.a.1. Ocorrer atraso injustificado dos serviços por prazo superior a 30 (trinta) dias.

12.4.a.2. Ocorrer o descumprimento ou cumprimento irregular de cláusulas contratuais.

12.5. Poderá ser configurada a **inexecução total** do objeto quando o adjudicatário se recusar a assinar o contrato ou receber a ordem de serviço e ainda quando houver atraso injustificado para início dos serviços por mais de 30 (trinta) dias após a emissão da ordem de serviço.

12.6. Poderá ser configurado **atraso injustificado** na execução dos serviços, quando:

a) Ocorrer atraso injustificado dos serviços por prazo superior a 5 (cinco) dias e inferior a 30 (trinta) dias. Após o trigésimo dia de atraso e a critério da Administração, poderá ser considerada inexecução parcial da obrigação assumida, sem prejuízo da rescisão unilateral da avença.

b) A CONTRATADA deixar de cumprir quaisquer outros prazos estabelecidos neste edital e no contrato.

12.7. Caberá ainda à Contratada, nos casos de reincidência nas infrações previstas na Tabela 1, as multas previstas na Tabela 2 abaixo:

TABELA 1
INFRAÇÃO

ITEM	DESCRIÇÃO	GRAU
1	Permitir a presença de empregado sem uniforme, mal apresentado, por ocorrência.	01
2	Manter funcionário sem qualificação para a execução dos serviços - por ocorrência.	01
3	Não cumprir horário estabelecido pelo contrato ou determinado pela FISCALIZAÇÃO - por ocorrência.	01
4	Não cumprir determinação da FISCALIZAÇÃO para controle de acesso de seus funcionários - por ocorrência.	01
5	Executar serviço sem a utilização de equipamentos de proteção individual (EPI), quando necessários - por ocorrência.	02
6	Não iniciar execução de serviço nos prazos estabelecidos pela FISCALIZAÇÃO, observados os limites mínimos estabelecidos pelo contrato - por ocorrência.	02
7	Executar serviço incompleto, paliativo substitutivo como por caráter permanente, ou deixar de providenciar recomposição complementar - por ocorrência.	02
8	Utilizar material ou mão de obra inadequada na execução dos serviços - por ocorrência.	03
9	Suspender ou interromper, salvo motivo de força maior ou caso fortuito, os serviços contratuais - por ocorrência.	03

PREFEITURA MUNICIPAL DE CANTANHEDE COMISSÃO PERMANENTE DE LICITAÇÃO

10	Reutilizar material, peça ou equipamento sem anuência da FISCALIZAÇÃO - por ocorrência.	03
11	Destruir ou danificar documentos ou bens por culpa ou dolo de seus agentes - por ocorrência.	03
12	Não substituir empregado que tenha conduta inconveniente ou incompatível com suas atribuições – por ocorrência.	03
13	Não refazer serviço rejeitado pela FISCALIZAÇÃO, nos prazos estabelecidos no contrato ou determinado pela FISCALIZAÇÃO - por ocorrência.	04
14	Não manter nos locais de serviço em tempo integral, durante toda a execução do contrato o engenheiro indicado na assinatura do contrato e previamente aprovado pela FISCALIZAÇÃO – por ocorrência.	04
15	Utilizar as dependências da CONTRATANTE para fins diversos do objeto do contrato - por ocorrência.	05
16	Recusar-se a executar serviço ou cumprir determinações da FISCALIZAÇÃO, sem motivo justificado - por ocorrência.	05
17	Permitir situação que crie a possibilidade de causar ou cause danos físico, lesão corporal ou consequências letais - por ocorrência.	06

TABELA 2

GRAU	CORRESPONDÊNCIA
1	R\$ 200,00
2	R\$ 400,00
3	R\$ 500,00
4	R\$ 1.000,00
5	R\$ 3.000,00
6	R\$ 5.000,00

12.8. O somatório de todas as multas aplicadas ao longo da execução contratual não poderá ultrapassar o percentual de 10% (dez por cento) sobre o valor total do contrato. Atingido este limite, a Administração poderá declarar a inexecução total do contrato.

12.9. Suspensão temporária de participar em licitação e impedimentos de contratar com a Prefeitura Municipal de Cantanhede/MA:

12.9.1 A sanção de suspensão do direito de licitar e de contratar com a Prefeitura Municipal de Cantanhede/MA, de que trata o inciso III, art. 87, da Lei n.º 8.666/93, poderá ser aplicada à CONTRATADA, por culpa ou dolo, por até 2 (dois) anos, no caso de inexecução parcial do objeto, conforme previsto no item 12.4 desta cláusula.

12.10. Declaração de Inidoneidade para licitar ou contratar com a Administração Pública:

12.10.1 A sanção de declaração de Inidoneidade para licitar ou contratar com a Administração Pública, prevista no inciso IV, art. 87, da Lei n.º 8.666/93, poderá ser aplicada, dentre outros casos, quando a Contratada:

- a) tiver sofrido condenação definitiva por ter praticado, por meios dolosos, fraude fiscal no recolhimento de quaisquer tributos;
- b) praticar atos ilícitos, visando frustrar os objetivos da licitação;

PREFEITURA MUNICIPAL DE CANTANHEDE COMISSÃO PERMANENTE DE LICITAÇÃO

- c) demonstrar, a qualquer tempo, não possuir idoneidade para licitar ou contratar com a Prefeitura Municipal de Cantanhede/MA, em virtude de atos ilícitos praticados;
- d) reproduzir, divulgar ou utilizar, em benefício próprio ou de terceiros, quaisquer informações de que seus empregados tenham tido conhecimento em razão da execução do contrato, sem consentimento prévio da Prefeitura Municipal de Cantanhede/MA;
- e) ocorrer em ato capitulado como crime pela Lei nº. 8.666/93, praticado durante o procedimento licitatório, que venha ao conhecimento da CONTRATANTE após a assinatura do contrato;
- f) apresentar, à CONTRATANTE, qualquer documento falso ou falsificado, no todo ou em parte, com o objetivo de participar da licitação ou para comprovar, durante a execução do contrato, a manutenção das condições apresentadas na habilitação;
- g) cometer inexecução total do objeto, conforme previsto no item 12.5 desta cláusula.

12.11 As sanções de advertência, de suspensão temporária do direito de participar de licitação ou de contratar com a Prefeitura Municipal de Cantanhede, Estado do Maranhão e de declaração de inidoneidade para licitar ou contratar com a Administração Pública poderão ser aplicadas à Contratada juntamente com a de multa.

12.12 O valor da multa, aplicada após o regular processo administrativo, será descontado de pagamentos eventualmente devidos pela Prefeitura Municipal de Cantanhede, Estado do Maranhão à Contratada.

12.13 Se o valor do pagamento for insuficiente, fica a Contratada obrigada a recolher a importância devida no prazo de 15 (quinze) dias, a partir da notificação, através de DAM, devendo ser apresentado o comprovante de pagamento a esta Prefeitura, sob pena de cobrança judicial.

12.14 Esgotados os meios administrativos para cobrança do valor devido pela Contratada ao Contratante, esta será encaminhada para inscrição em dívida ativa.

12.15 A aplicação das penalidades será precedida da concessão da oportunidade de contraditória e ampla defesa por parte do adjudicatário, na forma da lei.

13. FONTE DE RECURSO E DOTAÇÃO ORÇAMENTÁRIA

13.1 As despesas decorrentes do objeto desta licitação correrão à conta da seguinte dotação orçamentária:

ÓRGÃO: 15 Secretaria Municipal de Esportes

UNIDADE GESTORA: 15 01 Secretaria Municipal de Esportes

PROJETO/ATIVIDADE: 27 812 0016 0.090 Construção, Reforma, Ampliação e Manutenção de Espaços Esportivos

CLASSIFICAÇÃO ECONÔMICA: 4.4.90.51.00 Obras e Instalações

14. DA VISTORIA

14.1 A critério do licitante o mesmo poderá vistoriar o local onde serão executados os serviços objeto desta licitação para inteirar-se das condições e graus de dificuldades existentes, podendo tal vistoria ser realizada até o segundo dia útil anterior ao da apresentação das propostas, em



PREFEITURA MUNICIPAL DE CANTANHEDE COMISSÃO PERMANENTE DE LICITAÇÃO

companhia de servidor(a) da Secretaria Municipal de Esportes da Prefeitura Municipal de Cantanhede, Estado do Maranhão.

14.2 A Prefeitura Municipal de Cantanhede coloca-se à disposição para agendamento de visitas ao local dos serviços, o qual deverá ser previamente solicitado à Secretaria Municipal de Esportes, das 08 às 12 horas (horário local).

14.3 Tendo em vista a não obrigatoriedade da realização da vistoria, a simples participação nesta licitação já indica que os participantes conhecem todas as condições locais para execução dos serviços e estão de acordo com todas as condições estabelecidas no edital, razão pela qual, os licitantes não poderão alegar o desconhecimento das condições e grau de dificuldades existentes como justificativa para se eximirem das obrigações assumidas ou em favor de eventuais pretensões de acréscimos de preços em decorrência da execução do objeto desta licitação.

15. GARANTIA DE EXECUÇÃO

15.1 Será exigida da contratada a apresentação ao setor de Contratos, no prazo máximo de 15 (quinze) dias úteis, contados da data de assinatura do contrato, comprovante de prestação da garantia de execução no valor correspondente a **5% (cinco por cento)** do valor global do contrato, a qual deverá ser prestada em uma das formas previstas abaixo:

15.2 Caberá à adjudicatária optar por uma das modalidades previstas no art. 56, § 1º, da Lei nº 8.666/93, abaixo descritas, apresentadas nas condições seguintes:

a) Caução em dinheiro ou Títulos da Dívida Pública

a.1 Se a opção da garantia for **Título da Dívida Pública**, estes deverão ser emitidos sob a forma escritural, mediante registro em sistema centralizado de liquidação e de custódia autorizado pelo Banco Central do Brasil e avaliados pelos seus valores econômicos, conforme definido pelo Ministério da Fazenda.

a.2 Se a opção da garantia for **Caução em Dinheiro**, o depósito do valor correspondente à garantia deverá ser efetuado em conta corrente da PMC - Prefeitura Municipal de Cantanhede, Estado do Maranhão na **CONTA CORRENTE: 4573-X, AGÊNCIA: 1734-5, PREF MUN CANTANHEDE - TRIBUTOS, BANCO DO BRASIL.**

b) Seguro Garantia, mediante entrega da competente apólice, no original, emitida por entidade em funcionamento no País, em nome da Prefeitura Municipal de Cantanhede, Estado do Maranhão, cobrindo o risco de quebra do Contrato, devendo conter expressamente cláusula de atualização financeira, de imprescritibilidade, inalienabilidade e de irrevogabilidade, assim como prazo de validade de no mínimo 60 (sessenta) dias além do fim do prazo de vigência do contrato.

c) Fiança Bancária, mediante entrega da competente carta de fiança bancária, no original, emitida por entidade em funcionamento no País, em nome da Prefeitura Municipal de Cantanhede, Estado do Maranhão, devendo conter expressamente Cláusula de atualização financeira, de imprescritibilidade, inalienabilidade e de irrevogabilidade, assim como prazo de validade de no mínimo 60 (sessenta) dias além do fim do prazo de vigência do contrato.

15.3 A Prefeitura Municipal de Cantanhede, Estado do Maranhão poderá descontar do valor da garantia de execução toda e qualquer importância que lhe for devida, a qualquer título, pela Contratada, inclusive multas.



PREFEITURA MUNICIPAL DE CANTANHEDE COMISSÃO PERMANENTE DE LICITAÇÃO

15.4 Utilizada a garantia, a Contratada obriga-se a integralizá-la no prazo de 15 (quinze) dias úteis contados da data em que for notificada formalmente pelo CONTRATANTE, sob pena de ser descontada na fatura seguinte.

15.5 Será considerada extinta a garantia:

a) com a devolução da apólice, carta fiança ou autorização para o levantamento de importâncias depositadas em dinheiro a título de garantia, acompanhada de declaração da Administração, mediante termo circunstanciado, de que o CONTRATADO cumpriu todas as cláusulas do contrato;

b) no término da vigência do contrato, caso a Administração não comunique a ocorrência de sinistros.

16. RECEBIMENTO DO OBJETO DO CONTRATO

16.1. Concluída os serviços, esta será recebida provisoriamente, pelo responsável por seu acompanhamento e fiscalização, mediante termo circunstanciado, assinado pelas partes, em até 15 (quinze) dias da comunicação escrita do Contratado.

16.2. A FISCALIZAÇÃO poderá recusar o recebimento provisório dos serviços, caso haja inconformidades significativas quanto às especificações.

16.3. No caso de inconformidades que não impeçam o recebimento provisório, estas serão relacionadas em documento anexo ao termo circunstanciado e deverão estar corrigidas até o recebimento definitivo.

16.4. O recebimento definitivo dos serviços será efetuado por servidor ou comissão designada pela autoridade competente, mediante termo circunstanciado, assinado pelas partes, após o decurso do prazo de observação, ou vistoria, que será de até 60 (sessenta) dias contados a partir do recebimento provisório, que comprove a adequação do objeto aos termos contratuais, observado o disposto no art. 69 da Lei n.º 8.666/93.

16.5. O recebimento, provisório ou definitivo, não eximirá a Contratada da responsabilidade civil pela solidez e segurança dos serviços, nem da ético-profissional, pela perfeita execução do contrato.

17. SUBCONTRATAÇÕES

17.1. Será permitida a subcontratação de partes dos serviços, mediante prévia autorização expressa da Prefeitura Municipal de Cantanhede/MA.

17.2. Toda e qualquer subcontratação deverá ser solicitada, por escrito, à Prefeitura Municipal de Cantanhede/MA, pelo representante legal da contratada, na qual constará a descrição dos serviços a serem subcontratados, bem como a indicação da empresa a ser subcontratada, que deverá comprovar no mínimo a sua regularidade fiscal e trabalhista.

17.3. Os subcontratados deverão cumprir e fazer cumprir, por seus prepostos ou conveniados, leis, regulamentos e posturas, bem como quaisquer determinações emanadas das autoridades competentes, pertinentes à matéria objeto da contratação, cabendo-lhe a responsabilidade pelas consequências de qualquer transgressão de seus prepostos ou convenientes.

17.4. Não poderá ser subcontratada a totalidade do objeto contratado.

18. DISPOSIÇÕES GERAIS

18.1. Ocorrendo feriado ou ponto facultativo na data da licitação, a sessão pública será realizada no primeiro dia útil subsequente, no mesmo horário e local.

18.2. Os participantes desta licitação sujeitam-se a todos os seus termos, condições, normas, especificações e detalhes do presente Edital, comprometendo-se a cumpri-los plenamente, decaindo do direito de impugná-los o licitante que, tendo-os aceito sem objeção, vier, após julgamento desfavorável, apresentar falhas e irregularidades que os viciem.

18.3. Enquanto perdurarem os motivos determinantes de punições ou até que seja promovida a reabilitação, não poderão participar da presente licitação as empresas que tenham sofrido penalidade resultante de contratos firmados anteriormente com a Administração, na condição de prestadoras de serviços, fornecedoras ou empreiteiras.

18.4. A Administração poderá, a seu critério, inspecionar as instalações das licitantes, assim como verificar a exatidão das informações, antes e após a adjudicação.

18.5. Os períodos de tempo e os prazos referidos neste Edital serão contados em dias consecutivos, salvo disposição expressa em contrário.

18.6. Os licitantes poderão colher informações adicionais eventualmente necessárias sobre o certame junto à Comissão, na forma indicada no preâmbulo.

18.7. A licitante declarada vencedora deverá apresentar no ato da assinatura do contrato comprovação de vínculo empregatício de um profissional técnico em segurança do trabalho através de contrato de trabalho.

18.8. Os casos não previstos e as dúvidas deste Edital serão resolvidos pela Comissão, com a aplicação da Lei Federal nº 8.666/1993.

18.9. A Prefeitura Municipal de Cantanhede poderá homologar, anular ou revogar a presente licitação, observadas as formalidades legais.

18.10. Este Edital e seus Anexos estão à disposição dos interessados na Comissão Permanente de Licitação – CPL da Prefeitura Municipal de Cantanhede/MA, na Praça Paulo Rodrigues, 01, CEP: 65.465-000, Centro – Cantanhede/MA, em dias de expediente, no horário das 08h00min às 12h00min horas, onde poderá ser consultado e obtido gratuitamente pelo sitio oficial www.cantanhede.ma.gov.br e <https://www6.tce.ma.gov.br/sacop/muralsite/mural.zul> mais informações pelo e-mail cpl@cantanhede.ma.gov.br.

18.11. Os interessados que obtiverem este Edital na forma do parágrafo anterior poderão dirimir eventuais dúvidas sobre o Projeto Básico desta licitação junto a Prefeitura Municipal de Cantanhede, localizada na Praça Paulo Rodrigues, 01, Centro – Cantanhede/MA, em dias de expediente, no horário das 08h00min às 12h00min.

18.12. Integram o presente Edital, dele fazendo parte, independentemente de transcrição:

Anexo I – Planilha Orçamentária, Cronograma Físico Financeiro, Projeto Básico e Especificações;

Anexo II – Carta de credenciamento;



PREFEITURA MUNICIPAL DE CANTANHEDE COMISSÃO PERMANENTE DE LICITAÇÃO

- Anexo III** – Declaração para Microempresas e Empresas de Pequeno Porte;
- Anexo IV** – Declaração de manutenção do responsável técnico;
- Anexo V** – Declaração de que tomou conhecimento das condições dos trabalhos;
- Anexo VI** – Modelo Carta Fiança;
- Anexo VII** – Declaração de sujeição ao Edital;
- Anexo VIII** – Declaração de cumprimento do Art. 7º, XXXIII, da CF/88;
- Anexo IX** – Modelo de proposta;
- Anexo X** – Modelo de solicitação de pagamento;
- Anexo XI** – Minuta do Contrato;
- Anexo XII** – Modelo de Composição do BDI;
- Anexo XIII** – Modelo de Composição de Encargos Sociais;
- Anexo XIV** – Modelo de Declaração, conforme alínea a, do subitem 5.2.5 do Edital;
- Anexo XV** – Modelo de Declaração de inexistência de fato impeditivo de habilitação.
- Anexo XVI** – Termo de Recebimento Provisório.
- Anexo XVII** – Termo de Recebimento Definitivo.

Cantanhede/MA, 23 de junho de 2021

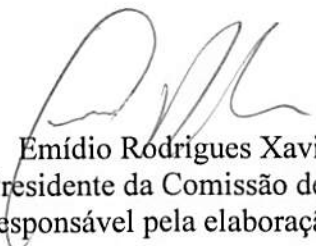
Emídio Rodrigues Xavier Neto
Presidente da Comissão de Licitação
Responsável pela elaboração do edital



PREFEITURA MUNICIPAL DE CANTANHEDE COMISSÃO PERMANENTE DE LICITAÇÃO

TOMADA DE PREÇOS Nº 010/2021

ANEXO I

PROJETO BÁSICO

A	OBJETO Contratação de empresa de engenharia especializada para Construção de quadra poliesportiva coberta no Povoado Trizidela no município de Cantanhede/MA.
B	PRAZOS O prazo de execução do objeto será de 180 (cento e oitenta) dias , a contar do recebimento da Ordem de Execução de Serviço.
C	VALOR ESTIMADO DA CONTRATAÇÃO: Valor Estimado Total: R\$ 470.952,38 (quatrocentos e setenta mil, novecentos e cinquenta e dois reais e trinta e oito centavos) , conforme planilhas orçamentárias, parte integrante do Projeto Básico – ANEXO I do presente Edital. EMPREITADA: (x) Preço Global () Preço Unitário ADJUDICAÇÃO DO OBJETO: (x) Global () Por Lote
D	LOCAL DE EXECUÇÃO: Município de Cantanhede/MA.
E	UNIDADE RESPONSÁVEL PELO PROJETO BÁSICO Setor de Engenharia Municipal UNIDADE FISCALIZADORA Secretaria Municipal de Esportes
F	LOCAL ONDE PODERÁ SER EXAMINADO E ADQUIRIDO O PROJETO BÁSICO Prefeitura Municipal de Cantanhede/MA, – localizada na Praça Paulo Rodrigues, 01, Centro – Cantanhede/MA, Sala da Comissão Permanente de Licitação– CPL. A Planilha Orçamentária, Caderno de Encargos, Cronograma físico-financeiro, Projeto Básico e Especificações.
G	ACOMPANHAMENTO E FISCALIZAÇÃO Ficará a cargo da Prefeitura Municipal de Cantanhede, por equipe composta de engenheiro(s), e/ou arquiteto(s) e técnicos nomeados pela Autoridade Superior, para acompanhar a realização dos serviços.



ESTADO DO MARANHÃO
PREFEITURA MUNICIPAL DE CANTANHEDE
CNPJ: 06.156160/0001-00
PRAÇA PAULO RODRIGUES, 01, CENTRO, CANTANHEDE-MA

MEMORIAL DESCRITIVO

E

ESPECIFICAÇÕES TÉCNICAS

**CONSTRUÇÃO DE QUADRA
POLIESPORTIVA COBERTA -TRIZIDELA**

**Zona Urbana
CANTANHEDE – MA**



ESTADO DO MARANHÃO
PREFEITURA MUNICIPAL DE CANTANHEDE
CNPJ: 06.156160/0001-00
PRAÇA PAULO RODRIGUES, 01, CENTRO, CANTANHEDE-MA

1 - GENERALIDADES

1.1 Este projeto trata da construção de uma **CONSTRUÇÃO DE QUADRA POLIESPORTIVA COBERTA NO BAIRRO TRIZIDELA - CANTANHEDE / MA.** Apresentando os seguintes elementos principais: limpeza, locação, infraestrutura, supraestrutura, vedação, iluminação, hidrossanitário, arquibancada, calçada, rampas, combate incêndio, spda, cobertura, pintura.

1.2 Os serviços e obras serão realizados em rigorosa observância aos desenhos dos projetos e respectivos detalhes, bem como em estrita obediência às prescrições e exigências contidas nestas Especificações Técnicas e nas Normas da ABNT.

1.3 Toda e qualquer modificação necessária observada em loco deve ser introduzida tanto nos projetos quanto nas especificações deverão ser previamente autorizadas pela Prefeitura.

2 SERVIÇOS PRELIMINARES

2.1 CANTEIRO DE OBRAS

A partir de projeto pré-elaborado, será executado o Canteiro de Obras onde serão definidos os locais dos almoxarifados, oficinas de carpintaria, locais para confecção de blocos, argamassas e concretos, os locais para estoque de materiais deverão ser guardados dentro da edificação de forma segura e seguindo padrões NBR, etc.

Além das placas que atendam às exigências do CREA e da Prefeitura, serão colocadas, em local visível, placas de acordo com os modelos da PREFEITURA.

2.2 LIMPEZA DO TERRENO

Toda a área do empreendimento será limpa e os obstáculos que possam prejudicar os serviços removidos. Todo entulho proveniente dos serviços de limpeza do terreno e aqueles que venham a se acumular durante a construção deverão ser removidos para local conveniente, fora da obra.

2.3 LOCAÇÃO DA OBRA

A locação deverá ser global e sobre um quadro de madeira (gabarito) que envolva o perímetro da edificação se necessário. Serão mantidos em perfeitas condições os elementos de referência de nível e alinhamento até que tenham sido concluídas as atividades principais de modo a permitir a aferição da locação.



ESTADO DO MARANHÃO
PREFEITURA MUNICIPAL DE CANTANHEDE
CNPJ: 06.156160/0001-00
PRAÇA PAULO RODRIGUES, 01, CENTRO, CANTANHEDE-MA

3 TRABALHOS EM TERRA

O movimento de terras obedecerá rigorosamente as cotas e perfis previstos no projeto, cuidando-se para que não haja vegetação de qualquer espécie nas superfícies a receber aterro.

O construtor providenciará a drenagem, desvio ou canalização das águas pluviais, evitando que estas venham a prejudicar o andamento das obras. A execução dos trabalhos obedecerá as prescrições da NBR - 6122.

3.1 ESCAVAÇÃO

As cavas e outras partes da obra serão executadas em obediência rigorosa ao projeto e demais projetos da obra. A escavação será executada manual ou mecanicamente devendo ser adotado o processo que mais se adapte à natureza do terreno, e dê o máximo de eficiência.

Todas as escavações deverão ser protegidas, quando necessário, contra a ação da água superficial e profunda, mediante drenagem ou esgotamento com bombas.

3.2 ATERROS

Os trabalhos de aterro e reaterro de cavas de fundação e outros elementos da obra como enchimento de pisos, passeios, cimentados, etc., serão executados em camadas sucessivas, mantida a umidade adequada e energicamente apiloadas, manual ou mecanicamente.

Será utilizado o material proveniente das escavações desde que atendam às exigências quanto ao controle tecnológico. Caso haja necessidade de importação de material este será preferencialmente de material de primeira categoria sem detritos vegetais.

4 ESTRUTURA

4.1 FUNDAÇÃO

As fundações obedecerão a projeto específico, e será do tipo sapata monitorada, em conformidade com as normas técnicas em vigor. Devendo ser confirmada e reanalisadas na hora da execução através de análise de solos. Será em concreto armado, executado em conformidade com a norma regulamentadora específica, sendo o controle tecnológico referente a qualidade e resistência dos materiais, efetuada por empresa especializada, de modo a garantir a segurança e solidez da edificação.



ESTADO DO MARANHÃO
PREFEITURA MUNICIPAL DE CANTANHEDE
CNPJ: 06.156160/0001-00
PRAÇA PAULO RODRIGUES, 01, CENTRO, CANTANHEDE-MA

Para a fabricação do concreto deverão ser atendidas as condições estabelecidas na NBR 12654 - Controle tecnológico de materiais componentes do concreto, NBR 12655 - Preparo, controle e recebimento de concreto, NBR 8953 - Página 31 de 108 Concreto para fins estruturais - classificação por grupo de resistência. NBR 6118 - Projeto e execução de obras de concreto armado.

4.2 –ESTRUTURA

Será em concreto armado, executado em conformidade com a norma regulamentadora específica, sendo o controle tecnológico referente a qualidade e resistência dos materiais, efetuada por empresa especializada, de modo a garantir a segurança e solidez da edificação.

Para a fabricação do concreto deverão ser atendidas as condições estabelecidas na NBR 12654 - Controle tecnológico de materiais componentes do concreto, NBR 12655 - Preparo, controle e recebimento de concreto, NBR 8953 - Página 31 de 108 Concreto para fins estruturais - classificação por grupo de resistência. NBR 6118 - Projeto e execução de obras de concreto armado.

4.3 –PREMOLDADA

Pilares: Os pilares serão pré-moldados inteiros com consolos, dimensionados com aço CA-50 e Fck 30,0MPa, com seu fuste variável, com superfície rugosa para melhor aderência do grout no momento da união do nó (Sapata Castiçal/Viga Baldrame/Pilar). Para o dimensionamento será respeitadas as normas vigentes necessária

Normas Utilizadas - NBR 8800/1986 – Projeto e Execução de Estrutura de Aço de Edifícios; - NBR 6123/1988 – Forças Devidas ao Vento em Edificações; - NBR 6120/1980 – Cargas Para Cálculo de Estruturas de Edificações; - NBR 6118/2004 – Projeto de Estruturas de Concreto – Procedimentos; - AWS D1. 1/1996 – American Welding Society – Structural Welding Code; - AISC/1991 – Manual of Steel Construction – LRFD; - AISI/1996 – Cold-Formed Steel Design Manual – ASD/LRFD.



ESTADO DO MARANHÃO
PREFEITURA MUNICIPAL DE CANTANHEDE
CNPJ: 06.156160/0001-00
PRAÇA PAULO RODRIGUES, 01, CENTRO, CANTANHEDE-MA

As alvenarias serão de tijolos 6 furos, com largura mínima de 0,12m, no osso, e 15 cm de largura final, incluindo a viga de cintamento, sendo assentes com argamassa de cimento, areia e cal, traço 1:8:2(medidas).

6 REVESTIMENTO

NORMAS GERAIS: Antes de iniciado qualquer serviço de revestimento, deverão ser testadas

as canalizações, à pressão recomendada para cada caso. As superfícies a revestir deverão ser limpas e molhadas abundantemente com jato de mangueira. A limpeza deverá eliminar gorduras, vestígios orgânicos e outras impurezas que possam acarretar futuros desprendimentos.

CHAPISCO: Camada irregular e descontínua de argamassa 1:4 para aderência do revestimento em argamassa (reboco). Estes serviços serão executados em todas as paredes, internamente e externamente.

EMBOÇO: Se existente utilizar argamassa 1:2:8 para recebimento de cerâmicas na parede, preparo mecânico com betoneira aplicado manualmente.

REBOCO: Camada de argamassa 1:2:8 aplicada sobre o chapisco de aderência limpo e abundantemente molhado, não devendo ter espessura superior ou igual a 2 cm.

Deverão ter acabamento alisado a desempenadeira ou talocha de aço. Superfície final e uniforme.

REVESTIMENTO CERÂMICO: O revestimento cerâmico só será iniciado após a completa pega da argamassa de assentamento da alvenaria, do chapisco, e nas paredes que contenham tubulações hidráulicas, somente quando estas já estiverem embutidas e estadas. A aplicação e o desempenho serão feitos simultaneamente, usando-se desempenadeira.

7 INSTALAÇÕES

7.1 INSTALAÇÕES ELÉTRICAS

Os eletrodutos serão de PVC soldável, rígidos e flexíveis, nas paredes. Os eletrodutos serão das marcas Cande, Corplastic, Fortilit ou similares.

As instalações deverão satisfazer às prescrições da ABNT, da CEMAR, concessionária local e destas especificações e atender rigorosamente as determinações dos projetos.



ESTADO DO MARANHÃO
PREFEITURA MUNICIPAL DE CANTANHEDE
CNPJ: 06.156160/0001-00
PRAÇA PAULO RODRIGUES, 01, CENTRO, CANTANHEDE-MA

Todas as instalações elétricas serão executadas com esmero e bom acabamento, com todos condutores, condutos e equipamentos cuidadosamente apurados em posição e firmemente ligados às estruturas de suporte e aos respectivos pertences.

Todas as caixas e extremidades dos tubos serão, antes da concretagem e durante a construção, convenientemente obstruídas, a fim de evitar a penetração de detritos e umidade.

Todos os quadros de distribuição deverão ser de fabricação própria para o seu destino, devendo possuir as aberturas necessárias para a ligação de todos os eletrodutos.

Deverá ser deixada folga para 3 circuitos de reserva no quadro de distribuição geral.

A distribuição de quadros secundários será executada atendendo o previsto nos projetos, assim como as suas ligações respectivas ao quadro geral por alimentadores.

7.2 INSTALAÇÕES HIDRÁULICAS

A execução dos serviços deverá obedecer às prescrições contidas na ABNT, às disposições constantes dos atos legais da CONCESSIONÁRIA, a estas especificações e projetos específicos, além das recomendações e prescrições do fabricante para os diversos materiais.

Na execução dos serviços serão utilizados materiais que oferecem garantia de bom funcionamento além de mão de obra capacitada.

8 PISOS

8.1 PISO

A Quadra poliesportiva, terá um piso de concreto armado. Deverá ser feita uma sub-base com 8 cm de espessura de brita nº 2 graduada com argamassa ou concreto de no mínimo 6Mpa. Sobre a sub-base deve ser colocada uma lona plástica de 3 mm, perfeitamente esticada e com transpasse entre si de, no mínimo, 30 cm. Sobre a lona serão distribuídas as treliças, telas e barras de transferência das juntas de retração. Feita a distribuição será executada a base de concreto com resistência de 18 Mpa e espessura mínima de 8 cm. O acabamento do piso será de cimento natado e deverá ser executado com equipamento adequado para obtenção de boa qualidade.

8.2 PISO CIMENTADO



ESTADO DO MARANHÃO
PREFEITURA MUNICIPAL DE CANTANHEDE
CNPJ: 06.156160/0001-00
PRAÇA PAULO RODRIGUES, 01, CENTRO, CANTANHEDE-MA

Inicia-se a execução do piso através da colocação das juntas plásticas apropriadas, nas dimensões de e formato próprio, conforme padrão recomendado pelo Fabricante, com modulação de 2,00m x 2,00m. Estas juntas deverão coincidir com a junta executada no piso morto.

A execução se dará com argamassa de cimento e areia no traço 1:3 e terá espessura mínima de 3,5 cm.

9 PINTURA

Os serviços serão executados por profissionais de comprovada experiência neste trabalho.

As superfícies a pintar serão cuidadosamente limpas e convenientemente preparadas para o tipo de pintura a que se destinam. Só poderão ser pintadas superfícies perfeitamente enxutas.

9.1 PAREDE

As paredes externas serão pintadas com tinta látex PVA de 1ª qualidade, sobre fundo selador acrílico, nas paredes internas será aplicado selador acrílico, seguido de tinta látex vinil acrílico de boa qualidade. O piso da quadra será pintado com tinta acrílica própria para piso.

9.2 EQUIPAMENTOS ESPORTIVOS

Os equipamentos esportivos para as modalidades de vôlei, futsal, basquete e handebol, receberão 2(duas) demãos de pintura esmalte brilhoso.

9.3 CANCHA ESPORTIVA

A Cancha receberá a demarcação com tinta esmalte para as modalidades esportivas de vôlei, futsal, basquete e handebol.

10 ESQUADRIAS



ESTADO DO MARANHÃO
PREFEITURA MUNICIPAL DE CANTANHEDE
CNPJ: 06.156160/0001-00
PRAÇA PAULO RODRIGUES, 01, CENTRO, CANTANHEDE-MA

ESQUADRIAS METÁLICAS : Se existente todo o material a ser empregado na confecção das esquadrias deverão estar de acordo com as normas específicas, sem defeito de fabricação ou falhas de laminação.

11 COMPLEMENTAÇÃO DA OBRA

11.1 LIMPEZA FINAL

A obra será entregue em perfeito estado de limpeza e conservação, apresentar perfeito funcionamento em todas as suas instalações, equipamentos e aparelhos.

Na execução dos serviços de limpeza deverão ser tomadas todas as precauções no sentido de se evitar danos aos materiais de acabamento.

Ao término dos serviços, será removido todo o entulho do terreno, sendo cuidadosamente limpos e varridos os acessórios.

A limpeza de todas as superfícies revestidas ou pavimentadas deverá ser feita com água, sabão e ácido muriático ou com emprego de outros materiais adequados a cada caso.

DECLARAÇÕES FINAIS

Quaisquer diferenças nas quantidades dos serviços propostos deverão ser imediatamente comunicadas ao setor de fiscalização técnica da Prefeitura. Nas descrições dos serviços presentes no projeto, memorial descritivo, orçamento sintético, estão inclusos todos os materiais e mão-de-obra necessárias para o pleno acabamento e uso do equipamento público; mesmo que tais materiais não estejam incluso no serviço, sendo que o quantitativo descrito terá que ser rigorosamente executado.

A empresa deverá instalar a placa de obra a ser definida pela Prefeitura Municipal.

A guarda de materiais e ferramentas necessárias para a execução da obra será de responsabilidade do executor.

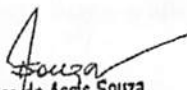
Francisco de Assis Souza
Engenheiro Civil
CREA-PB: 160619528-0
RN: 1606195280

OBJETO/OBRA: CONSTRUÇÃO DE QUADRA POLIESPORTIVA COBERTA - TRIZIDELA
 LOCAL/IMPLANTAÇÃO: CANTANHEDE-MA
 PROPONENTE/PROPRIETÁRIO: PREFEITURA MUNICIPAL DE CANTANHEDE-MA



PLANILHA ORÇAMENTARIA

ITEM	CÓDIGO	DESCRIÇÃO	FONTE	UNID	QUANT.	PREÇO UNITÁRIO R\$		PREÇO TOTAL R\$	
						SEM BDI	COM BDI	SEM BDI	COM BDI
1 SERVIÇOS PRELIMINARES									
1.1	74209/001	PLACA DE OBRA EM CHAPA DE AÇO GALVANIZADO	SINAPI	M2	6,00	298,09	377,05	1.788,54	2.262,30
1.2	99058	LOCAÇÃO DE PONTO PARA REFERÊNCIA TOPOGRÁFICA. AF_10/2018	SINAPI	UN	12,00	10,23	12,94	122,76	155,28
1.3	100305	ADMINISTRAÇÃO DA OBRA	SINAPI	H	44,00	73,95	83,54	3.253,80	4.115,76
1.4	73859/002	CAPINA E LIMPEZA MANUAL DE TERRENO	SINAPI	M2	785,00	0,91	1,15	714,35	902,75
2 MOVIMENTO DE TERRA PARA FUNDações								10.175,74	12.871,78
2.1	94319	ATERRO MANUAL DE VALAS COM SOLO ARGILÓ-ARENOSO E COMPACTAÇÃO MECANIZADA. AF_05/2016	SINAPI	M3	98,76	29,24	36,99	2.887,74	3.653,13
2.2	96526	ESCAVAÇÃO MANUAL	SINAPI	M3	34,64	169,92	214,93	5.886,03	7.445,18
2.3	94097	PREPARO DE FUNDO DE VALA COM LARGURA MENOR QUE 1,5 M, EM LOCAL COM NÍVEL BAIXO DE INTERFERÊNCIA. AF_06/2016	SINAPI	M2	24,36	3,48	4,40	84,77	107,18
2.4	96995	REATERRO MANUAL APOIADO COM SOQUETE. AF_10/2017	SINAPI	M3	14,57	27,55	34,85	401,40	507,76
2.5	94319	ATERRO MANUAL DE VALAS COM SOLO ARGILÓ-ARENOSO E COMPACTAÇÃO MECANIZADA - ARQUIBANCADAS	SINAPI	M3	31,32	29,24	36,99	915,80	1.158,53
3 FUNDações								32.252,10	40.795,84
3.1 CONCRETO ARMADO - SAPATAS									
3.1.1	95241	LASTRO DE CONCRETO MAGRO, APLICADO EM PISOS OU RADIERS, ESPESSURA DE 5 CM. AF_07/2016	SINAPI	M2	19,96	17,08	21,60	340,92	431,14
3.1.2	96535	FABRICAÇÃO, MONTAGEM E DESMONTAGEM DE FÓRMA PARA SAPATA, EM MADEIRA SERRADA, E=25 MM, 4 UTILIZAÇÕES. AF_06/2017	SINAPI	M2	37,89	84,85	107,33	3.214,97	4.066,73
3.1.3	96556	CONCRETAGEM DE SAPATAS, FCK 30 MPA, COM USO DE JERICA LANÇAMENTO, ADENSAMENTO E ACABAMENTO.	SINAPI	M3	6,90	454,57	574,99	3.136,53	3.967,43
3.2 CONCRETO ARMADO - VIGAS BALDRAMES									
3.2.1	95241	LASTRO DE CONCRETO MAGRO, APLICADO EM PISOS OU RADIERS, ESPESSURA DE 5 CM. AF_07/2016	SINAPI	M2	23,96	17,08	21,60	409,24	517,54
3.2.2	96535	FABRICAÇÃO, MONTAGEM E DESMONTAGEM DE FÓRMA PARA SAPATA, EM MADEIRA SERRADA, E=25 MM, 4 UTILIZAÇÕES. AF_06/2017	SINAPI	M2	68,74	84,85	107,33	5.832,59	7.377,86
3.2.3	95956	EXECUÇÃO DE ESTRUTURAS DE CONCRETO ARMADO FCK = 25 MPA. - FUNDações	SINAPI	M3	13,08	1.476,90	1.868,13	19.317,85	24.435,14
4 ESTRUTURA								107.086,16	135.456,08
4.1 CONCRETO ARMADO - PILARES E CINTAS DE AMARRAÇÃO									
4.1.1	92448	MONTAGEM E DESMONTAGEM DE FÓRMA DE VIGA, ESCORAMENTO COM PONTALETE DE MADEIRA, PÉ-DIREITO SIMPLES, EM MADEIRA SERRADA, 4 UTILIZAÇÕES. AF_12/2015	SINAPI	M2	43,87	81,30	102,84	3.566,63	4.511,59
4.1.2	93205	CINTA DE AMARRAÇÃO DE ALVENARIA MOLDADA IN LOCO COM UTILIZAÇÃO DE BLOCOS CANALETA. AF_03/2016	SINAPI	M	71,25	22,94	29,02	1.634,48	2.067,68
4.1.3	95956	EXECUÇÃO DE ESTRUTURAS DE CONCRETO ARMADO FCK = 25 MPA. - FUNDações	SINAPI	M3	2,52	1.476,90	1.868,13	3.721,79	4.707,69
4.2 CONCRETO ARMADO - ARQUIBANCADAS E BANCOS									
4.2.1	97083	COMPACTAÇÃO MECÂNICA DE SOLO PARA EXECUÇÃO DE RADIER, COM COMPACTADOR DE SOLOS A PERCUSSÃO. AF_09/2017	SINAPI	M2	53,12	1,84	2,33	97,74	123,77
4.2.2	95240	LASTRO DE CONCRETO MAGRO, APLICADO EM PISOS OU RADIERS, ESPESSURA DE 3 CM. AF_07/2016	SINAPI	M2	53,12	10,25	12,97	544,48	688,97
4.2.3	00007156	TELA DE AÇO SOLDADA NERVURADA, CA-60, Q-196, (3,11 KG/M2), DIÂMETRO DO FIO = 5,0 MM, LARGURA = 2,45 M, ESPACAMENTO DA MALHA = 10 X 10 CM	SINAPI	M2	53,12	16,26	20,57	863,73	1.092,68
4.2.4	94965	CONCRETO FCK = 25MPA, TRAÇO 1:2,3:2,7 (CIMENTO/ AREIA MÉDIA/ BRITA 1) - PREPARO MECÂNICO COM BETONEIRA 400 L. AF_07/2016	SINAPI	M3	2,65	290,84	367,88	770,73	974,88
4.3 CONCRETO ARMADO - LAJE DE PISO PARA QUADRA									
4.3.1	95240	LASTRO DE CONCRETO MAGRO, APLICADO EM PISOS OU RADIERS, ESPESSURA DE 3 CM. AF_07/2016	SINAPI	M2	520,78	10,25	12,97	5.338,00	6.754,52
4.3.2	85662	ARMAÇÃO EM TELA DE AÇO SOLDADA NERVURADA Q-92, AÇO CA-60, 4,2MM, MALHA 15X15CM	SINAPI	M2	520,78	9,63	12,18	5.015,11	6.343,10
4.3.3	94965	CONCRETO FCK = 25MPA, TRAÇO 1:2,3:2,7 (CIMENTO/ AREIA MÉDIA/ BRITA 1) - PREPARO MECÂNICO COM BETONEIRA 400 L. AF_07/2016	SINAPI	M3	26,04	290,84	367,88	7.573,47	9.579,60
4.4 PREMOLDADOS - PILARES E COBERTURA									
4.4.1	COTAÇÃO 0003	CONSTRUÇÃO DA QUADRA POLIESPORTIVA COBERTA COM ESTRUTURA PREMOLDADA INCLUINDO ESTRUTURA PARA PILARES E COBERTURA		UND	1,00	77.960,00	98.611,60	77.960,00	98.611,60
5 VEDAÇÃO								23.748,26	30.038,49
5.1	87520	ALVENARIA DE VEDAÇÃO DE BLOCOS CERÂMICOS FURADOS NA HORIZONTAL DE 9X19X19CM (ESPESSURA 9CM) DE PAREDES COM ÁREA LÍQUIDA MAIOR OU IGUAL A 6M² COM VÃOS E ARGAMASSA DE ASSENTAMENTO COM PREPARO MANUAL. AF_08/2014	SINAPI	M2	388,10	49,76	62,94	18.316,66	23.168,21
5.2	87509	ALVENARIA DE VEDAÇÃO DE BLOCOS CERÂMICOS FURADOS NA HORIZONTAL DE 14X9X19CM (ESPESSURA 14CM, BLOCO DEITADO) - ARQUIBANCADAS	SINAPI	M2	31,23	73,29	92,70	2.288,85	2.895,02

8

OBJETO/OBRA: CONSTRUÇÃO DE QUADRA POLIESPORTIVA COBERTA - TRIZIDELA
 LOCAL/IMPLANTAÇÃO: CANTANHEDE-MA
 PROPONENTE/PROPRIETÁRIO: PREFEITURA MUNICIPAL DE CANTANHEDE-MA



5.3	79627	DIVISORIA EM GRANITO BRANCO POLIDO, ESP = 3CM, ASSENTADO COM ARGAMASSA TRAÇO 1:4, ARREIMATE EM CIMENTO BRANCO, EXCLUSIVE FERRAGENS	SINAPI	M2	5,40	581,89	736,16	3.142,75	3.975,26
6 SISTEMAS DE COBERTURA								30.954,97	39.154,25
6.1	94213	TELHAMENTO COM TELHA DE AÇO/ALUMÍNIO E = 0,5 MM, COM ATÉ 2 ÁGUAS, INCLUSIVE IÇAMENTO. AF_07/2019	SINAPI	M2	690,17	43,19	54,63	29.808,44	37.703,99
6.2	74202/001	LAJE PRE-MOLDADA P/FORRO, SOBRECARGA 100KG/M2, VAOS ATE 3,50M/E=8CM, C/LAJOTAS E CAP.C/CONC FCK=20MPA, 3CM, INTER-EIXO 38CM, C/ESCORAMENTO (REAPR.3X) E FERRAGEM NEGATIVA	SINAPI	M2	18,43	62,21	78,69	1.146,53	1.450,26
7 IMPERMEABILIZAÇÃO								4.150,21	5.250,94
7.1	74109/001	IMPERMEABILIZAÇÃO DE ESTRUTURAS ENTERRADAS, COM TINTA ASFALTICA, DUAS DEMAOS.	SINAPI	M2	73,30	7,53	9,52	551,95	697,82
7.2	68053	FORNECIMENTO/INSTALACAO LONA PLASTICA PRETA, PARA IMPERMEABILIZACAO, ESPESSURA 150 MICRAS.	SINAPI	M2	520,78	4,82	6,10	2.510,16	3.176,76
7.3	87622	CONTRAPISO EM ARGAMASSA TRAÇO 1:4 (CIMENTO E AREIA), PREPARO MANUAL, APLICADO EM ÁREAS SECAS SOBRE LAJE, ADERIDO, ESPESSURA 2CM. AF_06/2014	SINAPI	M2	18,43	22,75	28,78	419,28	530,42
7.4	00011621	MANTA ASFALTICA ELASTOMERICA EM POLIESTER ALUMINIZADA 3 MM, TIPO III, CLASSE B (NBR 9952)	SINAPI	M2	18,43	36,29	45,90	668,82	845,94
8 REVESTIMENTO								24.899,22	31.487,53
8.1	87905	CHAPISCO APLICADO EM ALVENARIA (COM PRESENÇA DE VÃOS) E ESTRUTURAS DE CONCRETO DE FACHADA, COM COLHER DE PEDREIRO. ARGAMASSA TRAÇO 1:3 COM PREPARO EM BETONEIRA 400L. AF_06/2014	SINAPI	M2	736,45	5,25	6,64	3.866,36	4.890,03
8.2	87882	CHAPISCO APLICADO NO TETO, COM ROLO PARA TEXTURA ACRÍLICA. ARGAMASSA TRAÇO 1:4 E EMULSÃO POLIMÉRICA (ADESIVO) COM PREPARO EM BETONEIRA 400L. AF_06/2014	SINAPI	M2	18,43	3,65	4,62	67,27	85,15
8.3	87530	MASSA ÚNICA, PARA RECEBIMENTO DE PINTURA, EM ARGAMASSA TRAÇO 1:2:8, PREPARO MANUAL, APLICADA MANUALMENTE EM FACES INTERNAS DE PAREDES, ESPESSURA DE 20MM, COM EXECUÇÃO DE TALISCAS. AF_06/2014	SINAPI	M2	663,65	23,20	29,35	15.396,68	19.478,13
8.4	90406	MASSA ÚNICA, PARA RECEBIMENTO DE PINTURA, EM ARGAMASSA TRAÇO 1:2:8, PREPARO MECÂNICO COM BETONEIRA 400L, APLICADA MANUALMENTE EM TETO, ESPESSURA DE 20MM, COM EXECUÇÃO DE TALISCAS. AF_03/2015	SINAPI	M2	18,43	27,20	34,41	501,30	634,18
8.5	87528	EMBOÇO, PARA RECEBIMENTO DE CERÂMICA, EM ARGAMASSA TRAÇO 1:2:8, PREPARO MANUAL, APLICADO MANUALMENTE EM FACES INTERNAS DE PAREDES, PARA AMBIENTE COM ÁREA MENOR QUE 5M2, ESPESSURA DE 20MM, COM EXECUÇÃO DE TALISCAS. AF_06/2014	SINAPI	M2	72,80	25,35	32,07	1.845,48	2.334,70
8.6	87265	REVESTIMENTO CERÂMICO PARA PAREDES INTERNAS COM PLACAS TIPO ESMALTADA EXTRA DE DIMENSÕES 20X20 CM APLICADAS EM AMBIENTES DE ÁREA MAIOR QUE 5 M² NA ALTURA INTEIRA DAS PAREDES. AF_06/2014	SINAPI	M2	72,80	44,26	55,98	3.222,13	4.075,34
9 PISOS								41.361,48	52.320,38
9.1	95241	LASTRO DE CONCRETO MAGRO, APLICADO EM PISOS OU RADIERS, ESPESSURA DE 5 CM. AF_07/2016 (W.C)	SINAPI	M2	18,43	17,08	21,60	314,78	399,09
9.2	87620	CONTRAPISO EM ARGAMASSA TRAÇO 1:4 (CIMENTO E AREIA), PREPARO MECÂNICO COM BETONEIRA 400 L, APLICADO EM ÁREAS SECAS SOBRE LAJE, ADERIDO, ESPESSURA 2CM. AF_06/2014	SINAPI	M2	18,43	21,01	26,58	387,21	489,87
9.3	87246	REVESTIMENTO CERÂMICO PARA PISO COM PLACAS TIPO ESMALTADA EXTRA DE DIMENSÕES 35X35 CM APLICADA EM AMBIENTES DE ÁREA MENOR QUE 5 M2. AF_06/2014	SINAPI	M2	18,43	47,95	60,65	883,72	1.117,78
9.4	98689	SOLEIRA EM GRANITO, LARGURA 15 CM, ESPESSURA 2,0 CM. AF_06/2018	SINAPI	M	2,30	74,11	93,74	170,45	215,60
9.5	72137	PISO INDUSTRIAL ALTA RESISTENCIA, ESPESSURA 12MM, INCLUSIVE JUNTAS DE DILATAÇÃO PLÁSTICAS E POLIMENTO MECANIZADO	SINAPI	M2	520,78	78,05	96,20	39.605,32	50.099,04
10 ESQUADRIAS								12.129,54	15.342,78
10.1	90844	KIT DE PORTA DE MADEIRA PARA PINTURA, SEM-OCA (LEVE OU MÉDIA), PADRÃO MÉDIO, 90X210CM, ESPESSURA DE 3,5CM, ITENS INCLUSOS: DOBRADIÇAS, MONTAGEM E INSTALAÇÃO DO BATENTE, FECHADURA COM EXECUÇÃO DO FURO - FORNECIMENTO E INSTALAÇÃO. AF_08/2015	SINAPI	UN	1,00	753,05	952,53	753,05	952,53
10.2	90841	KIT DE PORTA DE MADEIRA PARA PINTURA, SEM-OCA (LEVE OU MÉDIA), PADRÃO MÉDIO, 60X210CM, ESPESSURA DE 3,5CM, ITENS INCLUSOS: DOBRADIÇAS, MONTAGEM E INSTALAÇÃO DO BATENTE, FECHADURA COM EXECUÇÃO DO FURO - FORNECIMENTO E INSTALAÇÃO. AF_09/2015	SINAPI	UN	2,00	674,91	853,69	1.349,82	1.707,38
10.3	74238/002	PORTÃO EM TELA ARAME GALVANIZADO N.12 MALHA 2" E MOLDURA EM TUBOS DE AÇO COM DUAS FOLHAS DE ABRIR, INCLUSIVE FERRAGENS	SINAPI	M2	7,57	601,78	761,19	4.555,47	5.762,21
10.4	00036209	BARRA DE APOIO EM "L", EM AÇO INOX POLIDO 80 X 80 CM, DIAMETRO MÍNIMO 3 CM	SINAPI	UN	2,00	495,07	626,21	990,14	1.252,42

OBJETO/OBRA: CONSTRUÇÃO DE QUADRA POLIESPORTIVA COBERTA - TRIZIDELA
 LOCAL/IMPLANTAÇÃO: CANTANHEDE-MA
 PROPONENTE/PROPRIETÁRIO: PREFEITURA MUNICIPAL DE CANTANHEDE-MA



10.5	94569	JANELA DE ALUMÍNIO MAXIM-AR, FIXAÇÃO COM PARAFUSO SOBRE CONTRAMARCO (EXCLUSIVE CONTRAMARCO), COM VIDROS, PADRONIZADA. AF_07/2016	SINAPI	M2	1,80	381,08	482,03	685,94	867,85
10.6	95465	COBOGO CERAMICO (ELEMENTO VAZADO), 6X20X20CM, ASSENTADO COM ARGAMASSA TRACO 1:4 DE CIMENTO E AREIA	SINAPI	M2	36,00	105,42	133,35	3.795,12	4.800,60
11	ACESSIBILIDADE							12.537,85	15.859,18
11.1	00038186	PISO TÁTIL DE ALERTA OU DIRECIONAL, DE BORRACHA, COLORIDO, 25 X 25 CM, E = 12 MM, PARA ARGAMASSA	SINAPI	M2	30,31	395,01	499,65	11.972,75	15.144,39
11.2	73361	CONCRETO CICLOPICO FCK=10MPA 30% PEDRA DE MÃO INCLUSIVE LANCAMENTO (RAMPAS DE ACESSIBILIDADE)	SINAPI	M3	0,98	297,00	375,68	291,06	368,17
11.3	99855	CORRIMÃO SIMPLES, DIÂMETRO EXTERNO = 1 1/2", EM AÇO GALVANIZADO. AF_04/2019 P	SINAPI	M	4,30	63,73	80,61	274,04	346,62
12	INSTALAÇÕES HIDROSSANITÁRIAS							10.502,63	13.284,98
12.1	HIDRAULICA								
12.1.1	89957	PONTO DE CONSUMO TERMINAL DE ÁGUA FRIA (SUBRAMAL) COM TUBULAÇÃO DE PVC, DN 25 MM, INSTALADO EM RAMAL DE ÁGUA, INCLUSIVE RASGO E CHUMBAMENTO EM ALVENARIA. AF_12/2014	SINAPI	UN	9,00	82,28	104,08	740,52	936,72
12.1.2	89401	TUBO, PVC, SOLDÁVEL, DN 20MM, INSTALADO EM RAMAL DE DISTRIBUIÇÃO DE ÁGUA - FORNECIMENTO E INSTALAÇÃO. AF_12/2014	SINAPI	M	5,40	4,89	6,19	26,41	33,43
12.1.3	89446	TUBO, PVC, SOLDÁVEL, DN 25MM, INSTALADO EM PRUMADA DE ÁGUA - FORNECIMENTO E INSTALAÇÃO. AF_12/2014	SINAPI	M	7,50	3,38	4,28	25,35	32,10
12.1.4	89447	TUBO, PVC, SOLDÁVEL, DN 32MM, INSTALADO EM PRUMADA DE ÁGUA - FORNECIMENTO E INSTALAÇÃO. AF_12/2014	SINAPI	M	12,00	7,20	9,11	86,40	109,32
12.1.5	89404	JOELHO 90 GRAUS, PVC, SOLDÁVEL, DN 20MM, INSTALADO EM RAMAL DE DISTRIBUIÇÃO DE ÁGUA - FORNECIMENTO E INSTALAÇÃO. AF_12/2014	SINAPI	UN	5,00	2,94	3,72	14,70	18,60
12.1.6	89408	JOELHO 90 GRAUS, PVC, SOLDÁVEL, DN 25MM, INSTALADO EM RAMAL DE DISTRIBUIÇÃO DE ÁGUA - FORNECIMENTO E INSTALAÇÃO. AF_12/2014	SINAPI	UN	5,00	3,55	4,49	17,75	22,45
12.1.7	89492	JOELHO 90 GRAUS, PVC, SOLDÁVEL, DN 32MM, INSTALADO EM PRUMADA DE ÁGUA - FORNECIMENTO E INSTALAÇÃO. AF_12/2014	SINAPI	UN	4,00	4,40	5,57	17,60	22,28
12.1.8	89534	LUVA SOLDÁVEL E COM ROSCA, PVC, SOLDÁVEL, DN 25MM X 3/4", INSTALADO EM PRUMADA DE ÁGUA - FORNECIMENTO E INSTALAÇÃO. AF_12/2014	SINAPI	UN	2,00	2,89	3,66	5,78	7,32
12.1.9	89353	REGISTRO DE GAVETA BRUTO, LATÃO, ROSCÁVEL, 3/4", FORNECIDO E INSTALADO EM RAMAL DE ÁGUA. AF_12/2014	SINAPI	UN	1,00	24,68	31,22	24,68	31,22
12.1.10	89987	REGISTRO DE GAVETA BRUTO, LATÃO, ROSCÁVEL, 3/4", COM ACABAMENTO E CANOPLA CROMADOS. FORNECIDO E INSTALADO EM RAMAL DE ÁGUA. AF_12/2014	SINAPI	UN	3,00	54,34	68,73	163,02	206,19
12.1.11	89538	ADAPTADOR CURTO COM BOLSA E ROSCA PARA REGISTRO, PVC, SOLDÁVEL, DN 25MM X 3/4", INSTALADO EM PRUMADA DE ÁGUA - FORNECIMENTO E INSTALAÇÃO. AF_12/2014	SINAPI	UN	2,00	2,32	2,93	4,64	5,86
12.1.12	86884	ENGATE FLEXÍVEL EM PLÁSTICO BRANCO, 1/2" X 30CM - FORNECIMENTO E INSTALAÇÃO. AF_12/2013	SINAPI	UN	5,00	5,59	7,07	27,95	35,35
12.1.13	94703	ADAPTADOR COM FLANGE E ANEL DE VEDAÇÃO, PVC, SOLDÁVEL, DN 25 MM X 3/4", INSTALADO EM RESERVAÇÃO DE ÁGUA DE EDIFICAÇÃO QUE POSSUA RESERVATÓRIO DE FIBRA/FIBROCIMENTO FORNECIMENTO E INSTALAÇÃO. AF_06/2016	SINAPI	UN	2,00	13,07	16,53	26,14	33,06
12.1.14	88503	CAIXA D'ÁGUA EM POLIETILENO, 1000 LITROS, COM ACESSÓRIOS	SINAPI	UN	2,00	633,48	801,29	1.266,66	1.602,58
12.2	SANITÁRIA								
12.2.1	89711	TUBO PVC, SERIE NORMAL, ESGOTO PREDIAL, DN 40 MM, FORNECIDO E INSTALADO EM RAMAL DE DESCARGA OU RAMAL DE ESGOTO SANITÁRIO. AF_12/2014	SINAPI	M	6,00	11,69	14,79	70,14	88,74
12.2.2	89712	TUBO PVC, SERIE NORMAL, ESGOTO PREDIAL, DN 50 MM, FORNECIDO E INSTALADO EM RAMAL DE DESCARGA OU RAMAL DE ESGOTO SANITÁRIO. AF_12/2014	SINAPI	M	7,00	17,55	22,20	122,85	155,40
12.2.3	89714	TUBO PVC, SERIE NORMAL, ESGOTO PREDIAL, DN 100 MM, FORNECIDO E INSTALADO EM RAMAL DE DESCARGA OU RAMAL DE ESGOTO SANITÁRIO. AF_12/2014	SINAPI	M	19,50	33,96	42,96	662,22	837,72
12.2.4	89744	JOELHO 90 GRAUS, PVC, SERIE NORMAL, ESGOTO PREDIAL, DN 100 MM, JUNTA ELÁSTICA, FORNECIDO E INSTALADO EM RAMAL DE DESCARGA OU RAMAL DE ESGOTO SANITÁRIO. AF_12/2014	SINAPI	UN	5,00	14,83	18,76	74,15	93,80
12.2.5	89724	JOELHO 90 GRAUS, PVC, SERIE NORMAL, ESGOTO PREDIAL, DN 40 MM, JUNTA SOLDÁVEL, FORNECIDO E INSTALADO EM RAMAL DE DESCARGA OU RAMAL DE ESGOTO SANITÁRIO. AF_12/2014	SINAPI	UN	5,00	8,10	7,72	30,50	39,60
12.2.6	89827	JUNÇÃO SIMPLES, PVC, SERIE NORMAL, ESGOTO PREDIAL, DN 50 X 50 MM, JUNTA ELÁSTICA, FORNECIDO E INSTALADO EM PRUMADA DE ESGOTO SANITÁRIO OU VENTILAÇÃO. AF_12/2014	SINAPI	UN	9,00	10,36	13,10	83,24	117,90

OBJETO/OBRA: CONSTRUÇÃO DE QUADRA POLIESPORTIVA COBERTA - TRIZIDELA
 LOCAL/IMPLANTAÇÃO: CANTANHEDE-MA
 PROPONENTE/PROPRIETÁRIO: PREFEITURA MUNICIPAL DE CANTANHEDE-MA



12.2.7	89834	JUNÇÃO SIMPLES, PVC, SERIE NORMAL, ESGOTO PREDIAL, DN 100 X 100 MM, JUNTA ELÁSTICA, FORNECIDO E INSTALADO EM PRUMADA DE ESGOTO SANITÁRIO OU VENTILAÇÃO. AF_12/2014	SINAPI	UN	3,00	24,12	30,51	72,36	81,53
12.2.8	89797	JUNÇÃO SIMPLES, PVC, SERIE NORMAL, ESGOTO PREDIAL, DN 100 X 100 MM, JUNTA ELÁSTICA, FORNECIDO E INSTALADO EM RAMAL DE DESCARGA OU RAMAL DE ESGOTO SANITÁRIO. AF_12/2014	SINAPI	UN	3,00	28,57	36,14	85,71	108,42
12.2.9	89852	CURVA CURTA 90 GRAUS, PVC, SERIE NORMAL, ESGOTO PREDIAL, DN 100 MM, JUNTA ELÁSTICA, FORNECIDO E INSTALADO EM SUBCOLETOR AÉREO DE ESGOTO SANITÁRIO. AF_12/2014	SINAPI	UN	6,00	23,76	30,05	142,56	180,30
12.2.10	89728	CURVA CURTA 90 GRAUS, PVC, SERIE NORMAL, ESGOTO PREDIAL, DN 40 MM, JUNTA SOLDÁVEL, FORNECIDO E INSTALADO EM RAMAL DE DESCARGA OU RAMAL DE ESGOTO SANITÁRIO. AF_12/2014	SINAPI	UN	6,00	6,54	8,27	39,24	49,62
12.2.11	89733	CURVA CURTA 90 GRAUS, PVC, SERIE NORMAL, ESGOTO PREDIAL, DN 50 MM, JUNTA ELÁSTICA, FORNECIDO E INSTALADO EM RAMAL DE DESCARGA OU RAMAL DE ESGOTO SANITÁRIO. AF_12/2014	SINAPI	UN	2,00	11,39	14,41	22,78	28,82
12.2.12	89482	CAIXA SIFONADA, PVC, DN 100 X 100 X 50 MM, FORNECIDA E INSTALADA EM RAMAIS DE ENCAMINHAMENTO DE ÁGUA PLUVIAL. AF_12/2014	SINAPI	UN	3,00	16,58	20,97	49,74	62,91
12.2.13	74166/001	CAIXA DE INSPEÇÃO EM CONCRETO PRÉ-MOLDADO DN 60CM COM TAMPA H= 60CM - FORNECIMENTO E INSTALAÇÃO	SINAPI	UN	1,00	247,22	312,71	247,22	312,71
12.2.14	98094	SUMIDOURO RETANGULAR, EM ALVENARIA COM BLOCOS DE CONCRETO, DIMENSÕES INTERNAS: 0,8 X 1,4 X 3,0 M, ÁREA DE INFILTRAÇÃO: 13,2 M² (PARA 5 CONTRIBUÍNTES). AF_05/2018	SINAPI	UN	1,00	1.910,14	2.416,14	1.910,14	2.416,14
12.2.15	00011887	FOSSA SEPTICA CILINDRICA TIPO "IMHOFF", COM TAMPA, PARA 50 CONTRIBUÍNTES	SINAPI	UN	1,00	4.431,88	5.605,89	4.431,88	5.605,89
13	LOUÇAS, ACESSÓRIOS E METAIS							2.991,07	3.783,41
13.1	74234/001	MICTÓRIO SIFONADO DE LOUÇA BRANCA COM PERTENCES, COM REGISTRO DE PRESSÃO 1/2" COM CANOPLA CROMADA ACABAMENTO SIMPLES E CONJUNTO PARA FIXAÇÃO - FORNECIMENTO E INSTALAÇÃO	SINAPI	UN	2,00	436,81	552,52	873,62	1.105,04
13.2	95470	VASO SANITÁRIO SIFONADO CONVENCIONAL COM LOUÇA BRANCA, INCLUSO CONJUNTO DE LIGAÇÃO PARA BACIA SANITÁRIA AJUSTÁVEL - FORNECIMENTO E INSTALAÇÃO. AF_10/2016	SINAPI	UN	4,00	182,52	230,87	730,08	923,48
13.3	95472	VASO SANITÁRIO SIFONADO CONVENCIONAL PARA PCD SEM FURO FRONTAL COM LOUÇA BRANCA SEM ASSENTO, INCLUSO CONJUNTO DE LIGAÇÃO PARA BACIA SANITÁRIA AJUSTÁVEL - FORNECIMENTO E INSTALAÇÃO. AF_10/2016	SINAPI	UN	1,00	650,02	822,21	650,02	822,21
13.4	86942	LAVATÓRIO LOUÇA BRANCA SUSPENSO, 29,5 X 39CM OU EQUIVALENTE, PADRÃO POPULAR, INCLUSO SIFÃO TIPO GARRAFA EM PVC, VÁLVULA E ENGATE FLEXÍVEL 30CM EM PLÁSTICO E TORNEIRA CROMADA DE MESA, PADRÃO POPULAR - FORNECIMENTO E INSTALAÇÃO. AF_12/2013	SINAPI	UN	3,00	175,13	221,52	525,39	664,56
13.5	95544	PAPELEIRA DE PAREDE EM METAL CROMADO SEM TAMPA, INCLUSO FIXAÇÃO. AF_10/2016	SINAPI	UN	4,00	30,58	38,68	122,32	154,72
13.6	95545	SABONETEIRA DE PAREDE EM METAL CROMADO, INCLUSO FIXAÇÃO. AF_10/2016	SINAPI	UN	3,00	29,88	37,80	89,64	113,40
14	INSTALAÇÕES ELÉTRICAS							8.561,33	10.830,65
14.1	93145	PONTO DE ILUMINAÇÃO E TOMADA, RESIDENCIAL, INCLUINDO INTERRUPTOR SIMPLES E TOMADA 10A/250V, CAIXA ELÉTRICA, ELETRODUTO, CABO, RASGO, QUEBRA E CHUMBAMENTO (EXCLUINDO LUMINÁRIA E LÂMPADA). AF_01/2016	SINAPI	UN	3,00	127,60	161,40	382,80	484,20
14.2	93128	PONTO DE ILUMINAÇÃO RESIDENCIAL INCLUINDO INTERRUPTOR SIMPLES, CAIXA ELÉTRICA, ELETRODUTO, CABO, RASGO, QUEBRA E CHUMBAMENTO (EXCLUINDO LUMINÁRIA E LÂMPADA). AF_01/2016	SINAPI	UN	3,00	85,51	108,16	256,53	324,48
14.3	93137	PONTO DE ILUMINAÇÃO RESIDENCIAL INCLUINDO INTERRUPTOR SIMPLES (2 MÓDULOS), CAIXA ELÉTRICA, ELETRODUTO, CABO, RASGO, QUEBRA E CHUMBAMENTO (EXCLUINDO LUMINÁRIA E LÂMPADA). AF_01/2016	SINAPI	UN	6,00	102,33	129,44	613,98	776,64
14.4	93142	PONTO DE TOMADA RESIDENCIAL INCLUINDO TOMADA (2 MÓDULOS) 10A/250V, CAIXA ELÉTRICA, ELETRODUTO, CABO, RASGO, QUEBRA E CHUMBAMENTO. AF_01/2016	SINAPI	UN	2,00	117,19	148,23	234,38	296,46
14.5	97584	LUMINÁRIA TIPO CALHA, DE SOBREPOR, COM 1 LÂMPADA TUBULAR DE 36 W - FORNECIMENTO E INSTALAÇÃO. AF_11/2017	SINAPI	UN	8,00	66,44	84,04	531,52	672,32
14.6	97585	LUMINÁRIA TIPO CALHA, DE SOBREPOR, COM 2 LÂMPADAS TUBULARES DE 36 W - FORNECIMENTO E INSTALAÇÃO. AF_11/2017	SINAPI	UN	40,00	87,98	111,29	3.519,20	4.451,60
14.7	84402	QUADRO DE DISTRIBUIÇÃO DE ENERGIA P/ 6 DISJUNTORES TERMOMAGNÉTICOS MONOPOLARES SEM BARRAMENTO, DE EMBUTIR, EM CHAPA METÁLICA - FORNECIMENTO E INSTALAÇÃO	SINAPI	UN	1,00	65,55	82,91	65,55	82,91
14.8	00001062	CAIXA DE MEDIÇÃO PADRÃO CEMAR	SINAPI	UN	1,00	157,45	199,16	157,45	199,16

OBJETO/OBRA: CONSTRUÇÃO DE QUADRA POLIESPORTIVA COBERTA - TRIZIDELA
 LOCAL/IMPLANTAÇÃO: CANTANHEDE-MA
 PROPONENTE/PROPRIETÁRIO: PREFEITURA MUNICIPAL DE CANTANHEDE-MA



14.9	91926	CABO DE COBRE FLEXÍVEL ISOLADO, 2,5 MM², ANTI-CHAMA 450/750 V, PARA CIRCUITOS TERMINAIS - FORNECIMENTO E INSTALAÇÃO. AF_12/2015	SINAPI	M	398,00	2,30	2,91	915,40	1.158,18
14.10	91928	CABO DE COBRE FLEXÍVEL ISOLADO, 4 MM², ANTI-CHAMA 450/750 V, PARA CIRCUITOS TERMINAIS - FORNECIMENTO E INSTALAÇÃO. AF_12/2015	SINAPI	M	189,00	3,76	4,76	710,64	899,64
14.11	91863	ELETRODUTO RÍGIDO ROSCÁVEL, PVC, DN 25 MM (3/4"), PARA CIRCUITOS TERMINAIS, INSTALADO EM FORRO - FORNECIMENTO E INSTALAÇÃO. AF_12/2015	SINAPI	M	134,00	6,60	8,35	884,40	1.118,90
14.12	74130/001	DISJUNTOR TERMOMAGNETICO MONOPOLAR PADRAO NEMA (AMERICANO) 10 A 30A 240V, FORNECIMENTO E INSTALACAO	SINAPI	UN	5,00	11,54	14,60	57,70	73,00
14.13	96985	HASTE DE ATERRAMENTO 5/8 PARA SPDA - FORNECIMENTO E INSTALAÇÃO. AF_12/2017	SINAPI	UN	6,00	38,63	48,86	231,78	293,16
15	SISTEMA DE PROTEÇÃO CONTRA DESCARGAS ATMOSFÉRICAS (SPDA)							11.867,24	14.758,71
15.1	74166/001	CAIXA DE INSPEÇÃO EM CONCRETO PRÉ-MOLDADO DN 60CM COM TAMPÁ H= 60CM - FORNECIMENTO E INSTALACAO	SINAPI	UN	4,00	247,22	312,71	988,88	1.250,84
15.2	96974	CORDOALHA DE COBRE NU 50 MM², NÃO ENTERRADA, COM ISOLADOR - FORNECIMENTO E INSTALAÇÃO. AF_12/2017	SINAPI	M	128,56	44,08	55,76	5.666,92	7.168,51
15.3	96977	CORDOALHA DE COBRE NU 50 MM², ENTERRADA, SEM ISOLADOR - FORNECIMENTO E INSTALAÇÃO. AF_12/2017	SINAPI	M	167,94	29,21	36,95	4.905,53	6.205,38
15.4	72263	TERMINAL OU CONECTOR DE PRESSAO - PARA CABO 50MM2 - FORNECIMENTO E INSTALACAO	SINAPI	UN	7,00	15,13	19,14	105,91	133,98
16	COMBATE A INCENDIO							458,23	579,64
16.1	97599	LUMINÁRIA DE EMERGÊNCIA - FORNECIMENTO E INSTALAÇÃO. AF_11/2017	SINAPI	UN	4,00	41,59	52,61	166,36	210,44
16.2	72553	EXTINTOR DE PQS 4KG - FORNECIMENTO E INSTALACAO	SINAPI	UN	1,00	203,01	256,79	203,01	256,79
16.3	00037560	PLACA DE SINALIZACAO DE SEGURANCA CONTRA INCENDIO - ALERTA, TRIANGULAR, BASE DE 30* CM, EM PVC 2* MM ANTI-CHAMAS (SIMBOLOS, CORES E PICTOGRAMAS CONFORME NBR 13434)	SINAPI	UN	3,00	29,62	37,47	88,86	112,41
17	PINTURAS E ACABAMENTOS							31.733,03	40.137,34
17.1	88489	APLICAÇÃO MANUAL DE PINTURA COM TINTA LÁTEX ACRÍLICA EM PAREDES, DUAS DEMÃOES. AF_06/2014	SINAPI	M2	663,65	10,21	12,91	6.775,87	8.567,72
17.2	72815	APLICAÇÃO DE TINTA A BASE DE EPOXI SOBRE PISO	SINAPI	M2	520,78	41,44	52,42	21.581,12	27.299,29
17.3	79467	PINTURA COM TINTA A BASE DE BORRACHA CLORADA, DE FAXAS DE DEMARCAÇÃO, EM QUADRA POLIESPORTIVA, 5 CM DE LARGURA.	SINAPI	ML	275,60	9,93	12,56	2.736,71	3.461,54
17.4	74065/001	PINTURA ESMALTE FOSCO PARA MADEIRA, DUAS DEMAOES, SOBRE FUNDO NIVELADOR BRANCO	SINAPI	M2	25,49	17,84	22,57	454,74	575,31
17.5	95468	PINTURA ESMALTE BRILHANTE (2 DEMAOES) SOBRE SUPERFICIE METALICA, INCLUSIVE PROTECAO COM ZARCAO (1 DEMAO)	SINAPI	M2	6,30	29,30	37,06	184,59	233,48
18	SERVIÇOS COMPLEMENTARES							1.229,18	1.564,30
18.1	99803	LIMPEZA DE PISO CERÁMICO OU PORCELANATO COM PANO ÚMIDO. AF_04/2019	SINAPI	M2	18,43	1,11	1,40	20,46	25,80
18.2	99811	LIMPEZA DE CONTRAPISO COM VASSOURA A SECO. AF_04/2019	SINAPI	M2	639,54	1,89	2,39	1.208,73	1.528,50
VALOR ORÇAMENTO:								R\$ 372.317,70	
VALOR BDI TOTAL:								R\$ 98.634,68	
VALOR TOTAL:								R\$ 470.952,38	

Esta planilha importa o valor de: R\$ 470.952,38 (Quatrocentos e setenta mil novecentos e cinquenta e dois reais e trinta e oito centavos).

Os preços cotados já estão inclusos os encargos sociais e trabalhistas, todos os equipamentos, instrumentos, ferramentas e máquinas necessários ao desenvolvimento dos trabalhos, enfim, quaisquer outras despesas necessárias à real

CANTANHEDE/MA, 06 de Dezembro de 2019

Márcio Araújo Costa
 ENGR. CIVIL
 CREA/MA 11120-D-MA
 CPF: 029.671.973-75

8

OBJETO/OBRA: CONSTRUÇÃO DE QUADRA POLIESPORTIVA COBERTA - TRIZIDELA
 LOCAL/IMPLANTAÇÃO: CANTANHEDE-MA
 PROPONENTE/PROPRIETÁRIO: PREFEITURA MUNICIPAL DE CANTANHEDE-MA
 DATA/REF: SINAPI 2019/10 COM DESONERAÇÃO - COTAÇÃO 003



COMPOSIÇÃO ANALÍTICA DA TAXA DE BONIFICAÇÃO E DESPESAS INDIRETAS (BDI)

ITEM	DISCRIMINAÇÃO	%
1.0	DESPESAS ADMINISTRATIVAS	4,77%
1.1	Administração central	3,00%
1.2	Seguros	0,40%
1.3	Riscos	0,97%
1.4	Garantia	0,40%
	Total grupo 1.0 =	
2.0	DESPESAS FINANCEIRAS	0,59%
2.1	Despesas Financeiras	0,59%
	Total grupo 2.0 =	
3.0	LUCRO	6,64%
3.1	Lucro	6,64%
	Total grupo 3.0 =	
4.0	DIVERSOS	11,15%
4.1	PIS	0,65%
4.2	COFINS	3,00%
4.3	ISSQN	3,00%
4.4	CPRB	4,50%
	Total grupo 4.0 =	
TAXA TOTAL DE BDI		26,49%

$$BDI = \left\{ \frac{(1 + (AC + S + R + G))(1 + DF)(1 + L)}{(1 - I)} \right\} - 1$$

CANTANHEDE/MA, 06 de Dezembro de 2019

Márcio Araújo Costa
 ENGR. CIVIL
 CREA-MA 11320-D-MA
 CPF: 029.671.973-75

8

MARANHÃO

VIGÊNCIA A PARTIR DE 10/2018

CÓDIGO	DESCRIÇÃO	ENCARGOS SOCIAIS SOBRE A MÃO DE OBRA			
		COM DESONERAÇÃO		SEM DESONERAÇÃO	
		HORISTA %	MENSALISTA %	HORISTA %	MENSALISTA %
GRUPO A					
A1	INSS	0,00%	0,00%	20,00%	20,00%
A2	SESI	1,50%	1,50%	1,50%	1,50%
A3	SENAI	1,00%	1,00%	1,00%	1,00%
A4	INGRA	0,20%	0,20%	0,20%	0,20%
A5	SEBRAE	0,60%	0,60%	0,60%	0,60%
A6	Salário Educação	2,50%	2,50%	2,50%	2,50%
A7	Seguro Contra Acidentes de Trabalho	3,00%	3,00%	3,00%	3,00%
A8	FGTS	8,00%	8,00%	8,00%	8,00%
A9	SECONCI	1,00%	1,00%	1,00%	1,00%
A	Total	17,80%	17,80%	37,80%	37,80%
GRUPO B					
B1	Repouso Semanal Remunerado	17,88%	Não Incide	17,88%	Não Incide
B2	Feriados	3,95%	Não Incide	3,95%	Não Incide
B3	Auxílio - Enfermidade	0,92%	0,71%	0,92%	0,71%
B4	13º Salário	10,81%	8,33%	10,81%	8,33%
B5	Licença Paternidade	0,07%	0,06%	0,07%	0,06%
B6	Faltas Justificadas	0,72%	0,56%	0,72%	0,56%
B7	Dias de Chuvas	1,48%	Não Incide	1,48%	Não Incide
B8	Auxílio Acidente de Trabalho	0,11%	0,09%	0,11%	0,09%
B9	Férias Gozadas	8,61%	6,63%	8,61%	6,63%
B10	Salário Maternidade	0,08%	0,02%	0,08%	0,02%
B	Total	44,58%	16,40%	44,58%	16,40%
GRUPO C					
C1	Aviso Prévio Indenizado	5,42%	4,18%	5,42%	4,18%
C2	Aviso Prévio Trabalhado	0,18%	0,10%	0,18%	0,10%
C3	Férias Indenizadas	4,87%	3,75%	4,87%	3,75%
C4	Depósito Rescisão Sem Justa Causa	4,95%	3,82%	4,95%	3,82%
C5	Indenização Adicional	0,46%	0,35%	0,46%	0,35%
C	Total	15,83%	12,20%	15,83%	12,20%
GRUPO D					
D1	Reincidência de Grupo A sobre Grupo B	7,94%	2,92%	16,85%	6,20%
D2	Reincidência de Grupo A sobre Aviso Prévio Trabalhado e Reincidência do FGTS sobre Aviso Prévio Indenizado	0,46%	0,35%	0,48%	0,37%
D	Total	8,40%	3,27%	17,33%	6,57%
TOTAL(A+B+C+D)		86,61%	49,67%	115,54%	72,97%

Fonte: Informação Dias de Chuva - INMET

8

OBJETO/OBRA: CONSTRUÇÃO DE QUADRA POLIESPORTIVA COBERTA-TRIZIDELA
 LOCAL/IMPLANTAÇÃO: CANTANHEDE-MA
 PROPONENTE/PROPRIETÁRIO: PREFEITURA MUNICIPAL DE CANTANHEDE-MA
 DATA/REF: SINAPI 2019/10 COM DESONERAÇÃO - COTAÇÃO 003



MEMORIA DE CALCULO

ITEM	CÓDIGO	DESCRIÇÃO	FORTE	UNID	QUANT	COMP	LARG	ALTURA
1 SERVIÇOS PRELIMINARES								
1.1	74209/001	PLACA DE OBRA EM CHAPA DE ACO GALVANIZADO	SINAPI	M2		3,00	2,00	
1.2	99058	LOCAÇÃO DE PONTO PARA REFERÊNCIA TOPOGRÁFICA. AF_10/2018	SINAPI	UN	12,00			
1.3	100305	ADMINISTRAÇÃO DA OBRA	SINAPI	H	44,00			
1.4	73859/002	CAPINA E LIMPEZA MANUAL DE TERRENO	SINAPI	M2		195,6+145,63+418,98+24,79		
2 MOVIMENTO DE TERRA PARA FUNDACOES								
2.1	94319	ATERRO MANUAL DE VALAS COM SOLO ARGILLO-ARENOSO E COMPACTAÇÃO MECANIZADA. AF_05/2018	SINAPI	M3		54,12+12,35+10,69+21,8		
2.2	96526	ESCAVAÇÃO MANUAL	SINAPI	M3		14,64+9+11		
2.3	94097	PREPARO DE FUNDO DE VALA COM LARGURA MENOR QUE 1,5 M, EM LOCAL COM NÍVEL BAIXO DE INTERFERÊNCIA. AF_06/2016	SINAPI	M2		5,20	4,88	
2.4	96995	REATERRO MANUAL APILOADO COM SOQUETE. AF_10/2017	SINAPI	M3		0,30	0,60	60,95
2.5	94319	ATERRO MANUAL DE VALAS COM SOLO ARGILLO-ARENOSO E COMPACTAÇÃO MECANIZADA - ARQUIBANCADAS	SINAPI	M3			31,32	
3 FUNDACOES								
3.1 CONCRETO ARMADO - SAPATAS								
3.1.1	95241	LASTRO DE CONCRETO MAGRO, APLICADO EM PISOS OU RADIERS, ESPESSURA DE 5 CM. AF_07/2018	SINAPI	M2		7,56	2,84	
3.1.2	96535	FABRICAÇÃO, MONTAGEM E DESMONTAGEM DE FÓRMA PARA SAPATA, EM MADEIRA SERRADA, E=25 MM, 4 UTILIZAÇÕES. AF_06/2017	SINAPI	M2			37,89	
3.1.3	95954	EXECUÇÃO DE ESTRUTURAS DE CONCRETO ARMADO FCK = 25 MPA. - FUNDACOES	SINAPI	M3		1,95+2,83+1,56+0,78		
3.2 CONCRETO ARMADO - VIGAS BALDRAMES								
3.2.1	95241	LASTRO DE CONCRETO MAGRO, APLICADO EM PISOS OU RADIERS, ESPESSURA DE 5 CM. AF_07/2018	SINAPI	M2		76,87	0,30	
3.2.2	96535	FABRICAÇÃO, MONTAGEM E DESMONTAGEM DE FÓRMA PARA SAPATA, EM MADEIRA SERRADA, E=25 MM, 4 UTILIZAÇÕES. AF_06/2017	SINAPI	M2			68,74	
3.2.3	95954	EXECUÇÃO DE ESTRUTURAS DE CONCRETO ARMADO FCK = 25 MPA. - FUNDACOES	SINAPI	M3		109,00	0,40	0,30
4 ESTRUTURA								
4.1 CONCRETO ARMADO - PILARES E CINTAS DE AMARRAÇÃO								
4.1.1	92448	MONTAGEM E DESMONTAGEM DE FÓRMA DE VIGA, ESCORAMENTO COM PONTELETE DE MADEIRA, PÉ-DIREITO SIMPLES, EM MADEIRA SERRADA, 4 UTILIZAÇÕES. AF_12/2015	SINAPI	M2			43,87	
4.1.2	93205	CINTA DE AMARRAÇÃO DE ALVENARIA MOLDADA IN LOCO COM UTILIZAÇÃO DE BLOCOS CANALETA. AF_03/2016	SINAPI	M		71,25		
4.1.3	95954	EXECUÇÃO DE ESTRUTURAS DE CONCRETO ARMADO FCK = 25 MPA. - FUNDACOES	SINAPI	M3			1,25+1,17	
4.2 CONCRETO ARMADO - ARQUIBANCADAS E BANCOS								
4.2.1	97083	COMPACTAÇÃO MECÂNICA DE SOLO PARA EXECUÇÃO DE RADIER, COM COMPACTADOR DE SOLOS A PERCUSSÃO. AF_09/2017	SINAPI	M2		13,6+25,6+11,2+2,72		
4.2.2	95240	LASTRO DE CONCRETO MAGRO, APLICADO EM PISOS OU RADIERS, ESPESSURA DE 3 CM. AF_07/2016	SINAPI	M2		13,6+25,6+11,2+2,72		
4.2.3	00007156	TELA DE ACO SOLDADA NERVURADA, CA-60, Q-196, (3,11 KG/M2), DIAMETRO DO FIO = 5,0 MM, LARGURA = 2,45 M, ESPACAMENTO DA MALHA = 10 X 10 CM	SINAPI	M2		13,6+25,6+11,2+2,72		
4.2.4	94965	CONCRETO FCK = 25MPA, TRAÇO 1:2:3:2,7 (CIMENTO/ AREIA MÉDIA/ BRITA 1) - PREPARO MECÂNICO COM BETONEIRA 400 L. AF_07/2016	SINAPI	M3		2,65		
4.3 CONCRETO ARMADO - LAJE DE PISO PARA QUADRA								
4.3.1	95240	LASTRO DE CONCRETO MAGRO, APLICADO EM PISOS OU RADIERS, ESPESSURA DE 3 CM. AF_07/2016	SINAPI	M2			520,78	
4.3.2	85662	ARMAÇÃO EM TELA DE ACO SOLDADA NERVURADA Q-92, ACO CA-60, 4,2MM, MALHA 15X15CM	SINAPI	M2			520,78	
4.3.3	94965	CONCRETO FCK = 25MPA, TRAÇO 1:2:3:2,7 (CIMENTO/ AREIA MÉDIA/ BRITA 1) - PREPARO MECÂNICO COM BETONEIRA 400 L. AF_07/2016	SINAPI	M3		28,04		
4.4 PREMOLDADOS - PILARES E COBERTURA								
4.4.1	COTAÇÃO 0003	CONSTRUÇÃO DA QUADRA POLIESPORTIVA COBERTA COM ESTRUTURA PREMOLDADA INCLUINDO ESTRUTURA PARA PILARES E COBERTURA		UND	1,00			
5 VEDAÇÃO								
5.1	87520	ALVENARIA DE VEDAÇÃO DE BLOCOS CERÂMICOS FURADOS NA HORIZONTAL DE 9X19X19CM (ESPESSURA 9CM) DE PAREDES COM ÁREA LÍQUIDA MAIOR OU IGUAL A 8M² COM VÃOS E ARGAMASSA DE ASSENTAMENTO COM PREPARO MANUAL. AF_08/2014	SINAPI	M2		123,56+114,56+78,12+51,86		
5.2	87509	ALVENARIA DE VEDAÇÃO DE BLOCOS CERÂMICOS FURADOS NA HORIZONTAL DE 14X9X19CM (ESPESSURA 14CM, BLOCO DEITADO) - ARQUIBANCADAS	SINAPI	M2		31,23		
5.3	79627	DIVISORIA EM GRANITO BRANCO POLIDO, ESP = 3CM, ASSENTADO COM ARGAMASSA TRAÇO 1:4, ARREIMATE EM CIMENTO BRANCO, EXCLUSIVE FERRAGENS	SINAPI	M2		5,40		
6 SISTEMAS DE COBERTURA								
6.1	94213	TELHAMENTO COM TELHA DE AÇO/ALUMÍNIO E = 0,5 MM, COM ATÉ 2 ÁGUAS, INCLUSIVE ICAMENTO. AF_07/2019	SINAPI	M2		125,7+384,5+74,86+125,11		
6.2	74202/001	LAJE PRE-MOLDADA P/FORRO, SOBRECARGA 100KG/M2, VAOS ATÉ 3,50M/E=8CM, CLAJOTAS E CAP.C/CONC FCK=20MPA, 3CM, INTER-EIXO 38CM, C/ESCORAMENTO (REAPR.3X) E FERRAGEM NEGATIVA	SINAPI	M2		18,43		
7 IMPERMEABILIZAÇÃO								
7.1	74106/001	IMPERMEABILIZAÇÃO DE ESTRUTURAS ENTERRADAS, COM TINTA ASFÁLTICA, DUAS DEMACS.	SINAPI	M2		10,64+2,36+1,45+3,54+9,75+4,58+21		

Marcio Araújo Costa
 ENGR. CIVIL
 CREA-MA 11320-D-MA
 CPF: 028.971.973-75

OBJETO/OBRA: CONSTRUÇÃO DE QUADRA POLIESPORTIVA COBERTA - TRIZIDEIA
 LOCAL/IMPLANTAÇÃO: CANTANHEDE-MA
 PROPONENTE/PROPRIETÁRIO: PREFEITURA MUNICIPAL DE CANTANHEDE-MA
 DATA/REF: 8/INAPI 2019/10 COM DESONERAÇÃO - COTAÇÃO 003



7.2	68053	FORNECIMENTO/INSTALACAO LONA PLASTICA PRETA, PARA IMPERMEABILIZACAO, ESPESSURA 150 MICRAS.	SINAPI	M2		111,33+214,57+23,23+49,78+50+70,
7.3	67822	CONTRAPISO EM ARGAMASSA TRAÇO 1:4 (CIMENTO E AREIA), PREPARO MANUAL, APLICADO EM ÁREAS SECAS SOBRE LAJE, ADERIDO, ESPESSURA 2CM. AF_06/2014	SINAPI	M2		2,14+0,45099+1,9+5,46+4,6+0,09+3,79
7.4	00011621	MANTA ASFALTICA ELASTOMERICA EM POLIESTER ALUMINIZADA 3 MM, TIPO III, CLASSE B (NBR 9952)	SINAPI	M2		2,14+0,45099+1,9+5,46+4,6+0,09+3,
8 REVESTIMENTO						
8.1	87905	CHAPISCO APLICADO EM ALVENARIA (COM PRESENÇA DE VÃOS) E ESTRUTURAS DE CONCRETO DE FACHADA, COM COLHER DE PEDREIRO, ARGAMASSA TRAÇO 1:3 COM PREPARO EM BETONEIRA 400L. AF_06/2014	SINAPI	M2		569,12+5,33+24+36+12,01+89,99
8.2	87882	CHAPISCO APLICADO NO TETO, COM ROLO PARA TEXTURA ACRÍLICA, ARGAMASSA TRAÇO 1:4 E EMULSÃO POLIMÉRICA (ADESIVO) COM PREPARO EM BETONEIRA 400L. AF_06/2014	SINAPI	M2		2,14+0,45099+1,9+5,46+4,6+0,09+3,79
8.3	87530	MASSA ÚNICA, PARA RECEBIMENTO DE PINTURA, EM ARGAMASSA TRAÇO 1:2:8, PREPARO MANUAL, APLICADA MANUALMENTE EM FACES INTERNAS DE PAREDES, ESPESSURA DE 20MM, COM EXECUÇÃO DE TALISCAS. AF_06/2014	SINAPI	M2		569,12+5,33+24+36+12,01+17,19
8.4	90406	MASSA ÚNICA, PARA RECEBIMENTO DE PINTURA, EM ARGAMASSA TRAÇO 1:2:8, PREPARO MECÂNICO COM BETONEIRA 400L, APLICADA MANUALMENTE EM TETO, ESPESSURA DE 20MM, COM EXECUÇÃO DE TALISCAS. AF_03/2015	SINAPI	M2		2,14+0,45099+1,9+5,46+4,6+0,09+3,79
8.5	87528	EMBOÇO, PARA RECEBIMENTO DE CERÂMICA, EM ARGAMASSA TRAÇO 1:2:8, PREPARO MANUAL, APLICADO MANUALMENTE EM FACES INTERNAS DE PAREDES, PARA AMBIENTE COM ÁREA MENOR QUE 5M2, ESPESSURA DE 20MM, COM EXECUÇÃO DE TALISCAS. AF_06/2014	SINAPI	M2		19,18+14,56+11,32+19,11+0,15+0+1,3+1,18
8.6	87285	REVESTIMENTO CERÂMICO PARA PAREDES INTERNAS COM PLACAS TIPO ESMALTADA EXTRA DE DIMENSÕES 20X20 CM APLICADAS EM AMBIENTES DE ÁREA MAIOR QUE 5 M² NA ALTURA INTEIRA DAS PAREDES. AF_06/2014	SINAPI	M2		19,18+14,56+11,32+19,11+0,15+0+1,3+1,18
9 PISOS						
9.1	95241	LASTRO DE CONCRETO MAGRO, APLICADO EM PISOS OU RADIERS, ESPESSURA DE 5 CM. AF_07/2016 (W.C)	SINAPI	M2		2,14+0,45099+1,9+5,46+4,6+0,09+3,
9.2	87620	CONTRAPISO EM ARGAMASSA TRAÇO 1:4 (CIMENTO E AREIA), PREPARO MECÂNICO COM BETONEIRA 400 L, APLICADO EM ÁREAS SECAS SOBRE LAJE, ADERIDO, ESPESSURA 2CM. AF_06/2014	SINAPI	M2		2,14+0,45099+1,9+5,46+4,6+0,09+3,79
9.3	87246	REVESTIMENTO CERÂMICO PARA PISO COM PLACAS TIPO ESMALTADA EXTRA DE DIMENSÕES 35X35 CM APLICADA EM AMBIENTES DE ÁREA MENOR QUE 5 M2. AF_06/2014	SINAPI	M2		2,14+0,45099+1,9+5,46+4,6+0,09+3,79
9.4	98689	SOLEIRA EM GRANITO, LARGURA 15 CM, ESPESSURA 2,0 CM. AF_06/2016	SINAPI	M		2,30
9.5	72137	PISO INDUSTRIAL ALTA RESISTENCIA, ESPESSURA 12MM, INCLUSO JUNTAS DE DILATAÇÃO PLÁSTICAS E POLIMENTO MECANIZADO	SINAPI	M2		111,33+214,57+23,23+49,78+50+70,36+1,51
10 ESQUADRIAS						
10.1	90844	KIT DE PORTA DE MADEIRA PARA PINTURA, SEMI-OCA (LEVE OU MÉDIA), PADRÃO MÉDIO, 90X210CM, ESPESSURA DE 3,5CM, ITENS INCLUSOS: DOBRADIÇAS, MONTAGEM E INSTALAÇÃO DO BATENTE, FECHADURA COM EXECUÇÃO DO FURO - FORNECIMENTO E INSTALAÇÃO. AF_08/2015	SINAPI	UN	1,00	
10.2	90841	KIT DE PORTA DE MADEIRA PARA PINTURA, SEMI-OCA (LEVE OU MÉDIA), PADRÃO MÉDIO, 60X210CM, ESPESSURA DE 3,5CM, ITENS INCLUSOS: DOBRADIÇAS, MONTAGEM E INSTALAÇÃO DO BATENTE, FECHADURA COM EXECUÇÃO DO FURO - FORNECIMENTO E INSTALAÇÃO. AF_08/2015	SINAPI	UN	2,00	
10.3	74238/002	PORTÃO EM TELA ARAME GALVANIZADO N.12 MALHA 2" E MOLDURA EM TUBOS DE AÇO COM DUAS FOLHAS DE ABRIR, INCLUSO FERRAGENS	SINAPI	M2		7,57
10.4	00036209	BARRA DE APOIO EM "L", EM AÇO INOX POLIDO 80 X 80 CM, DIÂMETRO MÍNIMO 3 CM	SINAPI	UN	2,00	
10.5	94569	JANELA DE ALUMÍNIO MAXIM-AR, FIXAÇÃO COM PARAFUSO SOBRE CONTRAMARCO (EXCLUSIVO CONTRAMARCO), COM VIDROS, PADRONIZADA. AF_07/2016	SINAPI	M2		1,80
10.6	95465	COBOGO CERÂMICO (ELEMENTO VAZADO), 8X20X20CM, ASSENTADO COM ARGAMASSA TRAÇO 1:4 DE CIMENTO E AREIA	SINAPI	M2		36,00
11 ACESSIBILIDADE						
11.1	00038186	PISO TÁTIL DE ALERTA OU DIRECIONAL, DE BORRACHA, COLORIDO, 25 X 25 CM, E = 12 MM, PARA ARGAMASSA	SINAPI	M2		0,14+0,54+0,36+0,18
11.2	73361	CONCRETO CICLOPICO FCK=10MPA 30% PEDRA DE MAO INCLUSIVE LANÇAMENTO (RAMPAS DE ACESSIBILIDADE)	SINAPI	M3		0,36+0,44+0,11+0,05+0,08
11.3	99855	CORRIMÃO SIMPLES, DIÂMETRO EXTERNO = 1 1/2", EM AÇO GALVANIZADO. AF_04/2019 P	SINAPI	M		4,30
12 INSTALAÇÕES HIDROSSANITÁRIAS						
12.1 HIDRAULICA						
12.1.1	89957	PONTO DE CONSUMO TERMINAL DE ÁGUA FRIA (SUBRAMAL) COM TUBULAÇÃO DE PVC, DN 25 MM, INSTALADO EM RAMAL DE ÁGUA, INCLUSOS RASGO E CHUMBAMENTO EM ALVENARIA. AF_12/2014	SINAPI	UN	9,00	
12.1.2	89401	TUBO, PVC, SOLDÁVEL, DN 20MM, INSTALADO EM RAMAL DE DISTRIBUIÇÃO DE ÁGUA - FORNECIMENTO E INSTALAÇÃO. AF_12/2014	SINAPI	M		5,40
12.1.3	89446	TUBO, PVC, SOLDÁVEL, DN 25MM, INSTALADO EM PRUMADA DE ÁGUA - FORNECIMENTO E INSTALAÇÃO. AF_12/2014	SINAPI	M		7,50
12.1.4	89447	TUBO, PVC, SOLDÁVEL, DN 32MM, INSTALADO EM PRUMADA DE ÁGUA - FORNECIMENTO E INSTALAÇÃO. AF_12/2014	SINAPI	M		12,00
12.1.5	89404	JOELHO 90 GRAUS, PVC, SOLDÁVEL, DN 20MM, INSTALADO EM RAMAL DE DISTRIBUIÇÃO DE ÁGUA - FORNECIMENTO E INSTALAÇÃO. AF_12/2014	SINAPI	UN		5,00
12.1.6	89408	JOELHO 90 GRAUS, PVC, SOLDÁVEL, DN 25MM, INSTALADO EM RAMAL DE DISTRIBUIÇÃO DE ÁGUA - FORNECIMENTO E INSTALAÇÃO. AF_12/2014	SINAPI	UN		5,00
12.1.7	89492	JOELHO 90 GRAUS, PVC, SOLDÁVEL, DN 32MM, INSTALADO EM PRUMADA DE ÁGUA - FORNECIMENTO E INSTALAÇÃO. AF_12/2014	SINAPI	UN		4,00

Márcio Araújo Costa
 ENGR. CIVIL
 CREA-MA 11283-DMA
 CPF. 028.571.973-75

OBJETO/OBRA: CONSTRUÇÃO DE QUADRA POLIESPORTIVA GOBERTA - TRIZIDELA
 LOCAL/IMPLANTAÇÃO: CANTANHEDE-MA
 PROPONENTE/PROPRIETÁRIO: PREFEITURA MUNICIPAL DE CANTANHEDE-MA
 DATA/REF: SINAPI 2018/10 COM DESCONEGAÇÃO - COTAÇÃO 003



12.1.8	89534	LUVA SOLDÁVEL E COM ROSCA, PVC, SOLDÁVEL, DN 25MM X 3/4", INSTALADO EM PRUMADA DE ÁGUA - FORNECIMENTO E INSTALAÇÃO. AF_12/2014	SINAPI	UN	2,00		
12.1.9	89353	REGISTRO DE GAVETA BRUTO, LATÃO, ROSCÁVEL, 3/4", FORNECIDO E INSTALADO EM RAMAL DE ÁGUA. AF_12/2014	SINAPI	UN	1,00		
12.1.10	89987	REGISTRO DE GAVETA BRUTO, LATÃO, ROSCÁVEL, 3/4", COM ACABAMENTO E CANOPLA CROMADOS. FORNECIDO E INSTALADO EM RAMAL DE ÁGUA. AF_12/2014	SINAPI	UN	3,00		
12.1.11	89538	ADAPTADOR CURTO COM BOLSA E ROSCA PARA REGISTRO, PVC, SOLDÁVEL, DN 25MM X 3/4", INSTALADO EM PRUMADA DE ÁGUA - FORNECIMENTO E INSTALAÇÃO. AF_12/2014	SINAPI	UN	2,00		
12.1.12	86884	ENGATE FLEXÍVEL EM PLÁSTICO BRANCO, 1/2" X 30CM - FORNECIMENTO E INSTALAÇÃO. AF_12/2013	SINAPI	UN	5,00		
12.1.13	94703	ADAPTADOR COM FLANGE E ANEL DE VEDAÇÃO, PVC, SOLDÁVEL, DN 25 MM X 3/4", INSTALADO EM RESERVAÇÃO DE ÁGUA DE EDIFICAÇÃO QUE POSSUA RESERVATÓRIO DE FIBRA/FIBROCIMENTO FORNECIMENTO E INSTALAÇÃO. AF_06/2018	SINAPI	UN	2,00		
12.1.14	88503	CAIXA D'ÁGUA EM POLIETILENO, 1000 LITROS, COM ACESSÓRIOS	SINAPI	UN	2,00		
12.2 SANITÁRIA							
12.2.1	89711	TUBO PVC, SERIE NORMAL, ESGOTO PREDIAL, DN 40 MM, FORNECIDO E INSTALADO EM RAMAL DE DESCARGA OU RAMAL DE ESGOTO SANITÁRIO. AF_12/2014	SINAPI	M		6,00	
12.2.2	89712	TUBO PVC, SERIE NORMAL, ESGOTO PREDIAL, DN 50 MM, FORNECIDO E INSTALADO EM RAMAL DE DESCARGA OU RAMAL DE ESGOTO SANITÁRIO. AF_12/2014	SINAPI	M		7,00	
12.2.3	89714	TUBO PVC, SERIE NORMAL, ESGOTO PREDIAL, DN 100 MM, FORNECIDO E INSTALADO EM RAMAL DE DESCARGA OU RAMAL DE ESGOTO SANITÁRIO. AF_12/2014	SINAPI	M		19,50	
12.2.4	89744	JOELHO 90 GRAUS, PVC, SERIE NORMAL, ESGOTO PREDIAL, DN 100 MM, JUNTA ELÁSTICA, FORNECIDO E INSTALADO EM RAMAL DE DESCARGA OU RAMAL DE ESGOTO SANITÁRIO. AF_12/2014	SINAPI	UN	5,00		
12.2.5	89724	JOELHO 90 GRAUS, PVC, SERIE NORMAL, ESGOTO PREDIAL, DN 40 MM, JUNTA SOLDÁVEL, FORNECIDO E INSTALADO EM RAMAL DE DESCARGA OU RAMAL DE ESGOTO SANITÁRIO. AF_12/2014	SINAPI	UN	5,00		
12.2.6	89827	JUNÇÃO SIMPLES, PVC, SERIE NORMAL, ESGOTO PREDIAL, DN 50 X 50 MM, JUNTA ELÁSTICA, FORNECIDO E INSTALADO EM PRUMADA DE ESGOTO SANITÁRIO OU VENTILAÇÃO. AF_12/2014	SINAPI	UN	9,00		
12.2.7	89834	JUNÇÃO SIMPLES, PVC, SERIE NORMAL, ESGOTO PREDIAL, DN 100 X 100 MM, JUNTA ELÁSTICA, FORNECIDO E INSTALADO EM PRUMADA DE ESGOTO SANITÁRIO OU VENTILAÇÃO. AF_12/2014	SINAPI	UN	3,00		
12.2.8	89797	JUNÇÃO SIMPLES, PVC, SERIE NORMAL, ESGOTO PREDIAL, DN 100 X 100 MM, JUNTA ELÁSTICA, FORNECIDO E INSTALADO EM RAMAL DE DESCARGA OU RAMAL DE ESGOTO SANITÁRIO. AF_12/2014	SINAPI	UN	3,00		
12.2.9	89852	CURVA CURTA 90 GRAUS, PVC, SERIE NORMAL, ESGOTO PREDIAL, DN 100 MM, JUNTA ELÁSTICA, FORNECIDO E INSTALADO EM SUBCOLETOR AÉREO DE ESGOTO SANITÁRIO. AF_12/2014	SINAPI	UN	6,00		
12.2.10	89728	CURVA CURTA 90 GRAUS, PVC, SERIE NORMAL, ESGOTO PREDIAL, DN 40 MM, JUNTA SOLDÁVEL, FORNECIDO E INSTALADO EM RAMAL DE DESCARGA OU RAMAL DE ESGOTO SANITÁRIO. AF_12/2014	SINAPI	UN	6,00		
12.2.11	89733	CURVA CURTA 90 GRAUS, PVC, SERIE NORMAL, ESGOTO PREDIAL, DN 50 MM, JUNTA ELÁSTICA, FORNECIDO E INSTALADO EM RAMAL DE DESCARGA OU RAMAL DE ESGOTO SANITÁRIO. AF_12/2014	SINAPI	UN	2,00		
12.2.12	89482	CAIXA SIFONADA, PVC, DN 100 X 100 X 50 MM, FORNECIDA E INSTALADA EM RAMAIS DE ENCAMINHAMENTO DE ÁGUA PLUVIAL. AF_12/2014	SINAPI	UN	3,00		
12.2.13	74166/001	CAIXA DE INSPEÇÃO EM CONCRETO PRÉ-MOLDADO DN 60CM COM TAMPA H= 60CM - FORNECIMENTO E INSTALACAO	SINAPI	UN	1,00		
12.2.14	98094	SUMIDOURO RETANGULAR, EM ALVENARIA COM BLOCOS DE CONCRETO, DIMENSÕES INTERNAS: 0,8 X 1,4 X 3,0 M, ÁREA DE INFILTRAÇÃO: 13,2 M² (PARA 5 CONTRIBUINTES). AF_05/2018	SINAPI	UN	1,00		
12.2.15	00011887	FOSSA SEPTICA CILINDRICA TIPO "IMHOFF", COM TAMPA, PARA 50 CONTRIBUINTES	SINAPI	UN	1,00		
13 LOUÇAS, ACESSÓRIOS E METAIS							
13.1	74234/001	MICTÓRIO SIFONADO DE LOUÇA BRANCA COM PERTENCES, COM REGISTRO DE PRESSAO 1/2" COM CANOPLA CROMADA ACABAMENTO SIMPLES E CONJUNTO PARA FIXAÇÃO - FORNECIMENTO E INSTALACAO	SINAPI	UN	2,00		
13.2	95470	VASO SANITARIO SIFONADO CONVENCIONAL COM LOUÇA BRANCA, INCLUSO CONJUNTO DE LIGAÇÃO PARA BACIA SANITÁRIA AJUSTÁVEL - FORNECIMENTO E INSTALAÇÃO. AF_10/2016	SINAPI	UN	4,00		
13.3	95472	VASO SANITARIO SIFONADO CONVENCIONAL PARA PCD SEM FURO FRONTAL COM LOUÇA BRANCA SEM ASSENTO, INCLUSO CONJUNTO DE LIGAÇÃO PARA BACIA SANITÁRIA AJUSTÁVEL - FORNECIMENTO E INSTALAÇÃO. AF_10/2016	SINAPI	UN	1,00		
13.4	86942	LAVATÓRIO LOUÇA BRANCA SUSPENSO, 29,5 X 39CM OU EQUIVALENTE, PADRÃO POPULAR, INCLUSO SIFÃO TIPO GARRAFA EM PVC, VÁLVULA E ENGATE FLEXÍVEL 30CM EM PLÁSTICO E TORNEIRA CROMADA DE MEGA, PADRÃO POPULAR - FORNECIMENTO E INSTALAÇÃO. AF_12/2013	SINAPI	UN	3,00		
13.5	95544	PAPELEIRA DE PAREDE EM METAL CROMADO SEM TAMPA, INCLUSO FIXAÇÃO. AF_10/2016	SINAPI	UN	4,00		
13.6	95545	SABONETEIRA DE PAREDE EM METAL CROMADO, INCLUSO FIXAÇÃO. AF_10/2016	SINAPI	UN	3,00		
14 INSTALAÇÕES ELÉTRICAS							

Márcio Araújo Costa
 ENGR. CIVIL
 CREA/MA: 11320-D-004
 CPF: 029.571.973-75

OBJETO/OBRA: CONSTRUÇÃO DE QUADRA POLIESPORTIVA COBERTA - TRIZIDELA
 LOCAL/IMPLANTAÇÃO: CANTANHEDE-MA
 PROPONENTE/PROPRIETÁRIO: PREFEITURA MUNICIPAL DE CANTANHEDE-MA
 DATA/REF: SINAPI 2019/10 COM DESONERAÇÃO - COTAÇÃO 003



14.1	93145	PONTO DE ILUMINAÇÃO E TOMADA, RESIDENCIAL, INCLUINDO INTERRUPTOR SIMPLES E TOMADA 10A/250V, CAIXA ELÉTRICA, ELETRODUTO, CABO, RASGO, QUEBRA E CHUMBAMENTO (EXCLUINDO LUMINÁRIA E LÂMPADA). AF_01/2016	SINAPI	UN	3,00			
14.2	93128	PONTO DE ILUMINAÇÃO RESIDENCIAL INCLUINDO INTERRUPTOR SIMPLES, CAIXA ELÉTRICA, ELETRODUTO, CABO, RASGO, QUEBRA E CHUMBAMENTO (EXCLUINDO LUMINÁRIA E LÂMPADA). AF_01/2016	SINAPI	UN	3,00			
14.3	93137	PONTO DE ILUMINAÇÃO RESIDENCIAL INCLUINDO INTERRUPTOR SIMPLES (2 MÓDULOS), CAIXA ELÉTRICA, ELETRODUTO, CABO, RASGO, QUEBRA E CHUMBAMENTO (EXCLUINDO LUMINÁRIA E LÂMPADA). AF_01/2016	SINAPI	UN	6,00			
14.4	93142	PONTO DE TOMADA RESIDENCIAL INCLUINDO TOMADA (2 MÓDULOS) 10A/250V, CAIXA ELÉTRICA, ELETRODUTO, CABO, RASGO, QUEBRA E CHUMBAMENTO. AF_01/2016	SINAPI	UN	2,00			
14.5	97584	LUMINÁRIA TIPO CALHA, DE SOBREPOR, COM 1 LÂMPADA TUBULAR DE 38 W - FORNECIMENTO E INSTALAÇÃO. AF_11/2017	SINAPI	UN	8,00			
14.6	97586	LUMINÁRIA TIPO CALHA, DE SOBREPOR, COM 2 LÂMPADAS TUBULARES DE 38 W - FORNECIMENTO E INSTALAÇÃO. AF_11/2017	SINAPI	UN	40,00			
14.7	84402	QUADRO DE DISTRIBUIÇÃO DE ENERGIA P/ 6 DISJUNTORES TERMOMAGNETICOS MONOPOLARES SEM BARRAMENTO, DE EMBUTIR, EM CHAPA METALICA - FORNECIMENTO E INSTALACAO	SINAPI	UN	1,00			
14.8	00001082	CAIXA DE MEDIÇÃO PADRAO CEMAR	SINAPI	UN	1,00			
14.9	91926	CABO DE COBRE FLEXÍVEL ISOLADO, 2,5 MM², ANTI-CHAMA 450/750 V, PARA CIRCUITOS TERMINAIS - FORNECIMENTO E INSTALAÇÃO. AF_12/2015	SINAPI	M		398,00		
14.10	91928	CABO DE COBRE FLEXÍVEL ISOLADO, 4 MM², ANTI-CHAMA 450/750 V, PARA CIRCUITOS TERMINAIS - FORNECIMENTO E INSTALAÇÃO. AF_12/2015	SINAPI	M		189,00		
14.11	91863	ELETRODUTO RÍGIDO ROSCÁVEL, PVC, DN 25 MM (3/4"), PARA CIRCUITOS TERMINAIS, INSTALADO EM FORRO - FORNECIMENTO E INSTALAÇÃO. AF_12/2015	SINAPI	M		134,00		
14.12	74130/001	DISJUNTOR TERMOMAGNETICO MONOPOLAR PADRAO NEMA (AMERICANO) 10 A 30A 240V. FORNECIMENTO E INSTALACAO	SINAPI	UN	5,00			
14.13	96985	HASTE DE ATERRAMENTO 5/8 PARA SPDA - FORNECIMENTO E INSTALAÇÃO. AF_12/2017	SINAPI	UN	6,00			
15	SISTEMA DE PROTEÇÃO CONTRA DESCARGAS ATMOSFÉRICAS (SPDA)							
15.1	74186/001	CAIXA DE INSPEÇÃO EM CONCRETO PRÉ-MOLDADO DN 60CM COM TAMPA H= 60CM - FORNECIMENTO E INSTALACAO	SINAPI	UN	4,00			
15.2	96974	CORDOALHA DE COBRE NU 50 MM², NÃO ENTERRADA, COM ISOLADOR - FORNECIMENTO E INSTALAÇÃO. AF_12/2017	SINAPI	M		128,56		
15.3	96977	CORDOALHA DE COBRE NU 50 MM², ENTERRADA, SEM ISOLADOR - FORNECIMENTO E INSTALAÇÃO. AF_12/2017	SINAPI	M		167,94		
15.4	72283	TERMINAL OU CONECTOR DE PRESSAO - PARA CABO 50MM2 - FORNECIMENTO E INSTALACAO	SINAPI	UN	7,00			
16	COMBATE A INCENDIO							
16.1	97599	LUMINÁRIA DE EMERGÊNCIA - FORNECIMENTO E INSTALAÇÃO. AF_11/2017	SINAPI	UN	4,00			
16.2	72553	EXTINTOR DE PQS 4KG - FORNECIMENTO E INSTALAÇÃO	SINAPI	UN	1,00			
16.3	00037560	PLACA DE SINALIZAÇÃO DE SEGURANÇA CONTRA INCENDIO - ALERTA, TRIANGULAR, BASE DE *30* CM, EM PVC *2* MM ANTI-CHAMAS (SIMBOLOS, CORES E PICTOGRAMAS CONFORME NBR 13434)	SINAPI	UN	3,00			
17	PINTURAS E ACABAMENTOS							
17.1	88489	APLICAÇÃO MANUAL DE PINTURA COM TINTA LÁTEX ACRÍLICA EM PAREDES, DUAS DEMÃOS. AF_09/2014	SINAPI	M2		264,66+119,45+56,4+10,23+32+11,1		
17.2	72815	APLICACAO DE TINTA A BASE DE EPOXI SOBRE PISO	SINAPI	M2		111,33+214,57+23,23+49,78+50+70,36+1,51		
17.3	79487	PINTURA COM TINTA A BASE DE BORRACHA CLORADA , DE FAIXAS DE DEMARCAÇÃO, EM QUADRA POLIESPORTIVA, 5 CM DE LARGURA.	SINAPI	ML		275,60		
17.4	74065/001	PINTURA ESMALTE FOSCO PARA MADEIRA, DUAS DEMÃOS, SOBRE FUNDO NIVELADOR BRANCO	SINAPI	M2		10,64+5,45+3,74+4,99+0,67		
17.5	95468	PINTURA ESMALTE BRILHANTE (2 DEMÃOS) SOBRE SUPERFÍCIE METALICA, INCLUSIVE PROTECAO COM ZARCAO (1 DEMAO)	SINAPI	M2		1,23+2,78+0,55+0,11+0,99+0,84		
18	SERVIÇOS COMPLEMENTARES							
18.1	99803	LIMPEZA DE PISO CERÂMICO OU PORCELANATO COM PANO ÚMIDO. AF_04/2019	SINAPI	M2		7,88+4,11+1,24+4,44+0,78		
18.2	99811	LIMPEZA DE CONTRAPISO COM VASSOURA A SECO. AF_04/2019	SINAPI	M2		354,66+103,44+7,99+11,77+7,46+5,44+151,41		

CANTANHEDE/MA, 06 de Dezembro de 2019

Marcio Araújo Costa
 ENGR. CIVIL
 CREA-MA 11320-D-004
 CPF. 025.571.973-75

OBJETO/OBRA: CONSTRUÇÃO DE QUADRA POLIESPORTIVA COBERTA - TRIZIDELA
 LOCAL/IMPLANTAÇÃO: CANTANHEDE-MA
 PROPONENTE/PROPRIETÁRIO: PREFEITURA MUNICIPAL DE CANTANHEDE-MA
 DATA/REF: SINAPI 2019/10 COM DESONERAÇÃO - COTAÇÃO 003



QUADRO DE COMPOSIÇÃO DO INVESTIMENTO (QCI)

ITEM	DESCRIÇÃO	PREÇO TOTAL	INVESTIMENTO TOTAL (R\$)			
			REC. UNIÃO	CONTRAPARTIDA	OUTRAS FONTES	TOTAL
1	SERVIÇOS PRELIMINARES	16.585,34	16.556,98	28,36		16.585,34
2	MOVIMENTO DE TERRA PARA FUNDAÇÕES	12.719,73	12.697,98	21,75		12.719,73
3	FUNDAÇÕES	50.741,14	50.654,37	86,77		50.741,14
4	ESTRUTURA	134.061,30	133.832,06	229,24		134.061,30
5	VEDAÇÃO	29.685,25	29.634,49	50,76		29.685,25
6	SISTEMAS DE COBERTURA	38.695,40	38.629,23	66,17		38.695,40
7	IMPERMEABILIZAÇÃO	5.190,18	5.181,30	8,88		5.190,18
8	REVESTIMENTO	31.122,67	31.069,45	53,22		31.122,67
9	PISOS	51.700,56	51.612,15	88,41		51.700,56
10	ESQUADRIAS	15.162,16	15.136,23	25,93		15.162,16
11	ACESSIBILIDADE	1.298,88	1.296,66	2,22		1.298,88
12	INSTALAÇÕES HIDROSSANITARIAS	13.128,47	13.106,02	22,45		13.128,47
13	LOUÇAS, ACESSÓRIOS E METAIS	3.738,85	3.732,46	6,39		3.738,85
14	INSTALAÇÕES ELÉTRICAS	10.703,89	10.685,59	18,30		10.703,89
15	SISTEMA DE PROTEÇÃO CONTRA DESCARGAS ATMOSFÉRICAS (SPDA)	14.583,64	14.558,70	24,94		14.583,64
15	COMBATE A INCENDIO	572,81	571,83	0,98		572,81
16	PINTURAS E ACABAMENTOS	39.663,97	39.596,14	67,83		39.663,97
17	SERVIÇOS COMPLEMENTARES	1.598,14	1.595,41	2,73		1.598,14
VALOR ORÇAMENTO:		R\$ 376.761,90	R\$ 376.117,64	R\$ 644,26		R\$ 376.761,90
VALOR BDI TOTAL:		R\$ 94.190,48	R\$ 94.029,41	R\$ 161,07		R\$ 94.190,48
VALOR TOTAL:		R\$ 470.952,38	R\$ 470.147,05	R\$ 805,33	-	R\$ 470.952,38

CANTANHEDE/MA, 06 de Dezembro de 2019

Souza
 Francisco de Assis Souza
 Engenheiro Civil
 CREA-PB: 160619528-0
 RN:1606195280

2

OBJETO/OBRA: CONSTRUÇÃO DE QUADRA POLIESPORTIVA COBERTA - TRIZIDELA
 LOCAL/IMPLANTAÇÃO: CANTANHEDE-MA
 PROPONENTE/PROPRIETÁRIO: PREFEITURA MUNICIPAL DE CANTANHEDE-MA
 DATA/REF: SINAPI 2019/10 COM DESONERAÇÃO - COTAÇÃO 003



COMPOSIÇÃO

1.1. 74209/001 - PLACA DE OBRA EM CHAPA DE ACO GALVANIZADO (M2)

MATERIAL	FONTE	UNID	COEFICIENT E	PREÇO UNITÁRIO	TOTAL	
00004417	SARRAFO DE MADEIRA NAO APARELHADA *2,5 X 7* CM, MACARANDUBA, ANGELIM OU EQUIVALENTE DA REGIAO	SINAPI	M	1,00090183	3,94	3,94
00004491	PONTALETE DE MADEIRA NAO APARELHADA *7,5 X 7,5* CM (3 X 3 ") PINUS, MISTA OU EQUIVALENTE DA REGIAO	SINAPI	M	4,00360732	6,92	27,70
00004813	PLACA DE OBRA (PARA CONSTRUCAO CIVIL) EM CHAPA GALVANIZADA *N. 22*, ADESIVADA, DE *2,0 X 1,125* M	SINAPI	M2	1,00090183	225,00	225,20
00005075	PREGO DE ACO POLIDO COM CABECA 18 X 30 (2 3/4 X 10)	SINAPI	KG	0,11009920	12,20	1,34
TOTAL MATERIAL:					258,18	

SERVICO	FONTE	UNID	COEFICIENT E	PREÇO UNITÁRIO	TOTAL	
88262	CARPINTEIRO DE FORMAS COM ENCARGOS COMPLEMENTARES	SINAPI	H	1,00090183	15,19	15,20
88316	SERVENTE COM ENCARGOS COMPLEMENTARES	SINAPI	H	2,00180366	11,42	22,86
94962	CONCRETO MAGRO PARA LASTRO, TRAÇO 1:4,5:4,5 (CIMENTO/ AREIA MÉDIA/ BRITA 1) - PREPARO MECÂNICO COM BETONEIRA 400 L. AF_07/2016	SINAPI	M3	0,01000902	210,92	2,11

TOTAL SERVIÇO: 40,17

VALOR: 298,37

VALOR BDI (25.00%): 74,59

VALOR COM BDI: 372,96

1.2. 93584 - EXECUÇÃO DE DEPOSITO EM CANTEIRO DE OBRA EM CHAPA DE MADEIRA COMPENSADA, NÃO INCLUSO MOBILIÁRIO.

MATERIAL	FONTE	UNID	COEFICIENT E	PREÇO UNITÁRIO	TOTAL	
00011455	FECHO / TRINCO / FERROLHO FIO REDONDO, DE SOBREPOR, 8", EM ACO GALVANIZADO / ZINCADO	SINAPI	UN	0,06650068	8,02	0,53
TOTAL MATERIAL:					0,53	

SERVICO	FONTE	UNID	COEFICIENT E	PREÇO UNITÁRIO	TOTAL	
83518	ALVENARIA EMBASAMENTO E=20 CM BLOCO CONCRETO	SINAPI	M3	0,04188940	330,45	13,84
88487	APLICAÇÃO MANUAL DE PINTURA COM TINTA LÁTEX PVA EM PAREDES, DUAS DEMÃOS. AF_06/2014	SINAPI	M2	5,08790488	8,61	43,81
91170	FIXAÇÃO DE TUBOS HORIZONTAIS DE PVC, CPVC OU COBRE DIÂMETROS MENORES OU IGUAIS A 40 MM OU ELETROCALHAS ATÉ 150MM DE LARGURA, COM ABRAÇADEIRA METÁLICA RÍGIDA TIPO D 1/2", FIXADA EM PERFILADO EM LAJE. AF_05/2015	SINAPI	M	0,13310182	1,94	0,26
91173	FIXAÇÃO DE TUBOS VERTICAIS DE PPR DIÂMETROS MENORES OU IGUAIS A 40 MM COM ABRAÇADEIRA METÁLICA RÍGIDA TIPO D 1/2", FIXADA EM PERFILADO EM ALVENARIA. AF_05/2015	SINAPI	M	0,17298213	0,98	0,17
91341	PORTA EM ALUMÍNIO DE ABRIR TIPO VENEZIANA COM GUARNIÇÃO, FIXAÇÃO COM PARAFUSOS - FORNECIMENTO E INSTALAÇÃO. AF_08/2015	SINAPI	M2	0,15369493	391,15	60,12
91852	ELETRODUTO FLEXÍVEL CORRUGADO, PVC, DN 20 MM (1/2"), PARA CIRCUITOS TERMINAIS, INSTALADO EM PAREDE - FORNECIMENTO E INSTALAÇÃO. AF_12/2015	SINAPI	M	0,08650068	4,65	0,31
91862	ELETRODUTO RÍGIDO ROSCÁVEL, PVC, DN 20 MM (1/2"), PARA CIRCUITOS TERMINAIS, INSTALADO EM FORRO - FORNECIMENTO E INSTALAÇÃO. AF_12/2015	SINAPI	M	0,13310182	5,65	0,75

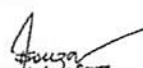
Francisco de Assis Souza
 Engenheiro Civil
 CREA-PB: 160619528-0
 AN:1606195280

91870	ELETRODUTO RÍGIDO ROSCÁVEL, PVC, DN 20 MM (1/2"), PARA CIRCUITOS TERMINAIS, INSTALADO EM PAREDE - FORNECIMENTO E INSTALAÇÃO. AF_12/2015	SINAPI	M	0,17298213	6,07	1,05
91924	CABO DE COBRE FLEXÍVEL ISOLADO, 1,5 MM², ANTI-CHAMA 450/750 V, PARA CIRCUITOS TERMINAIS - FORNECIMENTO E INSTALAÇÃO. AF_12/2015	SINAPI	M	0,67856814	1,60	1,09
92023	INTERRUPTOR SIMPLES (1 MÓDULO) COM 1 TOMADA DE EMBUTIR 2P+T 10 A, INCLUINDO SUPORTE E PLACA - FORNECIMENTO E INSTALAÇÃO. AF_12/2015	SINAPI	UN	0,06650068	30,27	2,01
92543	TRAMA DE MADEIRA COMPOSTA POR TERÇAS PARA TELHADOS DE ATÉ 2 ÁGUAS PARA TELHA ONDULADA DE FIBROCIMENTO, METÁLICA, PLÁSTICA OU TERMOACÚSTICA, INCLUSO TRANSPORTE VERTICAL. AF_07/2019	SINAPI	M2	1,72700864	12,30	21,24
93358	ESCAVAÇÃO MANUAL DE VALA COM PROFUNDIDADE MENOR OU IGUAL A 1,30 M. AF_03/2016	SINAPI	M3	0,04058349	45,17	1,83
94210	TELHAMENTO COM TELHA ONDULADA DE FIBROCIMENTO E = 6 MM, COM RECOBRIMENTO LATERAL DE 1 1/4 DE ONDA PARA TELHADO COM INCLINAÇÃO MÁXIMA DE 10°, COM ATÉ 2 ÁGUAS, INCLUSO IÇAMENTO. AF_07/2019	SINAPI	M2	1,72700864	39,49	68,20
94559	JANELA DE AÇO BASCULANTE, FIXAÇÃO COM ARGAMASSA, SEM VIDROS, PADRONIZADA. AF_07/2016	SINAPI	M2	0,06650068	542,68	36,09
95240	LASTRO DE CONCRETO MAGRO, APLICADO EM PISOS OU RADIERS, ESPESSURA DE 3 CM. AF_07/2016	SINAPI	M2	0,00934224	10,09	0,09
95241	LASTRO DE CONCRETO MAGRO, APLICADO EM PISOS OU RADIERS, ESPESSURA DE 5 CM. AF_07/2016	SINAPI	M2	1,51786300	16,83	25,55
95805	CONDULETE DE PVC, TIPO B, PARA ELETRODUTO DE PVC SOLDÁVEL DN 25 MM (3/4"), APARENTE - FORNECIMENTO E INSTALAÇÃO. AF_11/2016	SINAPI	UN	0,13310182	13,34	1,78
96995	REATERRO MANUAL APILOADO COM SOQUETE. AF_10/2017	SINAPI	M3	0,01064814	27,39	0,29
97586	LUMINÁRIA TIPO CALHA, DE SOBREPOR, COM 2 LÂMPADAS TUBULARES DE 36 W - FORNECIMENTO E INSTALAÇÃO. AF_11/2017	SINAPI	UN	0,06650068	87,92	5,85
98441	PAREDE DE MADEIRA COMPENSADA PARA CONSTRUÇÃO TEMPORÁRIA EM CHAPA SIMPLES, EXTERNA, COM ÁREA LÍQUIDA MAIOR OU IGUAL A 6 M², SEM VÃO. AF_05/2018	SINAPI	M2	0,51593279	82,26	42,44
98442	PAREDE DE MADEIRA COMPENSADA PARA CONSTRUÇÃO TEMPORÁRIA EM CHAPA SIMPLES, EXTERNA, COM ÁREA LÍQUIDA MENOR QUE 6 M², SEM VÃO. AF_05/2018	SINAPI	M2	0,59378479	84,15	49,97
98445	PAREDE DE MADEIRA COMPENSADA PARA CONSTRUÇÃO TEMPORÁRIA EM CHAPA SIMPLES, EXTERNA, COM ÁREA LÍQUIDA MAIOR OU IGUAL A 6 M², COM VÃO. AF_05/2018	SINAPI	M2	0,80594407	96,85	78,06
98446	PAREDE DE MADEIRA COMPENSADA PARA CONSTRUÇÃO TEMPORÁRIA EM CHAPA SIMPLES, EXTERNA, COM ÁREA LÍQUIDA MENOR QUE 6 M², COM VÃO. AF_05/2018	SINAPI	M2	0,62834103	121,99	76,65
TOTAL SERVIÇO:						531,45
VALOR:						531,97
VALOR BDI (25,00%):						132,99
VALOR COM BDI:						664,96

1.3. 99058 - LOCAÇÃO DE PONTO PARA REFERÊNCIA TOPOGRÁFICA. AF_10/2018 (UN)

EQUIPAMENTO	FONTE	UNID	COEFICIENTE	PREÇO UNITÁRIO	TOTAL
00007247	SINAPI	H	0,17659537	2,25	0,40
TOTAL EQUIPAMENTO:					0,40
MATERIAL	FONTE	UNID	COEFICIENTE	PREÇO UNITÁRIO	TOTAL
00000032	SINAPI	KG	0,07379056	4,27	0,32
TOTAL MATERIAL:					0,32

Francisco de Assis Souza
Engenheiro Civil
CREA-PB: 160619528-0
RN: 1606195280

SERVICO	FONTE	UNID	COEFICIENT E	PREÇO UNITÁRIO	TOTAL	
88253	AUXILIAR DE TOPOGRAFO COM ENCARGOS COMPLEMENTARES	SINAPI	H	0,11766331	14,44	1,70
90781	TOPOGRAFO COM ENCARGOS COMPLEMENTARES	SINAPI	H	0,23542702	33,21	7,82
TOTAL SERVICOS:					9,52	
VALOR:					10,23	
VALOR BDI (25.00%):					2,56	
VALOR COM BDI:					12,79	

1.4. 73859/002 - CAPINA E LIMPEZA MANUAL DE TERRENO (M2)

SERVICO	FONTE	UNID	COEFICIENT E	PREÇO UNITÁRIO	TOTAL	
88316	SERVENTE COM ENCARGOS COMPLEMENTARES	SINAPI	H	0,08000000	11,42	0,91
TOTAL SERVICOS:					0,91	
VALOR:					0,91	
VALOR BDI (25.00%):					0,23	
VALOR COM BDI:					1,14	

2.1. 94319 - ATERRO MANUAL DE VALAS COM SOLO ARGILLO-ARENOSO E COMPACTAÇÃO MECANIZADA. AF_05/2016 (M3)

MATERIAL	FONTE	UNID	COEFICIENT E	PREÇO UNITÁRIO	TOTAL	
00006079	ARGILA, ARGILA VERMELHA OU ARGILA ARENOSA (RETIRADA NA JAZIDA, SEM TRANSPORTE)	SINAPI	M3	1,24647795	9,25	11,53
TOTAL MATERIAL:					11,53	

SERVICO	FONTE	UNID	COEFICIENT E	PREÇO UNITÁRIO	TOTAL	
5901	CAMINHÃO PIPA 10.000 L TRUCADO, PESO BRUTO TOTAL 23.000 KG, CARGA ÚTIL MÁXIMA 15.935 KG, DISTÂNCIA ENTRE EIXOS 4,8 M, POTÊNCIA 230 CV, INCLUSIVE TANQUE DE AÇO PARA TRANSPORTE DE ÁGUA - CHP DIURNO. AF_06/2014	SINAPI	CHP	0,00598310	175,76	1,05
5903	CAMINHÃO PIPA 10.000 L TRUCADO, PESO BRUTO TOTAL 23.000 KG, CARGA ÚTIL MÁXIMA 15.935 KG, DISTÂNCIA ENTRE EIXOS 4,8 M, POTÊNCIA 230 CV, INCLUSIVE TANQUE DE AÇO PARA TRANSPORTE DE ÁGUA - CHI DIURNO. AF_06/2014	SINAPI	CHI	0,00299155	33,11	0,10
88316	SERVENTE COM ENCARGOS COMPLEMENTARES	SINAPI	H	0,65714318	11,42	7,50
91533	COMPACTADOR DE SOLOS DE PERCUSSÃO (SOQUETE) COM MOTOR A GASOLINA 4 TEMPOS, POTÊNCIA 4 CV - CHP DIURNO. AF_08/2015	SINAPI	CHP	0,27322797	19,81	5,41
91534	COMPACTADOR DE SOLOS DE PERCUSSÃO (SOQUETE) COM MOTOR A GASOLINA 4 TEMPOS, POTÊNCIA 4 CV - CHI DIURNO. AF_08/2015	SINAPI	CHI	0,25328432	14,38	3,64
TOTAL SERVICOS:					17,70	
VALOR:					29,24	
VALOR BDI (25.00%):					7,31	
VALOR COM BDI:					36,55	

2.2. 96526 - ESCAVAÇÃO MANUAL (M3)

SERVICO	FONTE	UNID	COEFICIENT E	PREÇO UNITÁRIO	TOTAL	
88309	PEDREIRO COM ENCARGOS COMPLEMENTARES	SINAPI	H	5,14410336	15,31	78,76
88316	SERVENTE COM ENCARGOS COMPLEMENTARES	SINAPI	H	7,98281926	11,42	91,16
TOTAL SERVICOS:					169,92	
VALOR:					169,92	
VALOR BDI (25.00%):					42,48	
VALOR COM BDI:					212,40	

2.3. 94097 - PREPARO DE FUNDO DE VALA COM LARGURA MENOR QUE 1,5 M, EM LOCAL COM NÍVEL BAIXO DE INTERFERÊNCIA.

SERVICO	FONTE	UNID	COEFICIENT E	PREÇO UNITÁRIO	TOTAL	
88309	PEDREIRO COM ENCARGOS COMPLEMENTARES	SINAPI	H	0,10410911	15,31	1,59
88316	SERVENTE COM ENCARGOS COMPLEMENTARES	SINAPI	H	0,15616366	11,42	1,78
91533	COMPACTADOR DE SOLOS DE PERCUSSÃO (SOQUETE) COM MOTOR A GASOLINA 4 TEMPOS, POTÊNCIA 4 CV - CHP DIURNO. AF_08/2015	SINAPI	CHP	0,00300314	19,81	0,06
91534	COMPACTADOR DE SOLOS DE PERCUSSÃO (SOQUETE) COM MOTOR A GASOLINA 4 TEMPOS, POTÊNCIA 4 CV - CHI DIURNO. AF_08/2015	SINAPI	CHI	0,00300314	14,38	0,04
TOTAL SERVICOS:					3,47	

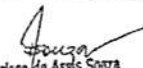
 Francisco de Assis Souza
 Engenheiro Civil
 CREA-PB: 160619528-9
 RH: 1606195289

VALOR:	3,48
VALOR BDI (25.00%):	0,87
VALOR COM BDI:	4,35

2.4. 96995 - REATERRO MANUAL APOLOADO COM SOQUETE. AF_10/2017 (M3)

SERVICO	FONTE	UNID	COEFICIENT E	PREÇO UNITÁRIO	TOTAL	
88316	SERVENTE COM ENCARGOS COMPLEMENTARES	SINAPI	H	2,41243279	11,42	27,55
TOTAL SERVICIO:					27,55	
VALOR:					27,55	
VALOR BDI (25.00%):					6,89	
VALOR COM BDI:					34,44	

2.5. 94319 - ATERRO MANUAL DE VALAS COM SOLO ARGILO-ARENOSO E COMPACTAÇÃO MECANIZADA. - ARQUIBANCADAS (M3)

MATERIAL	FONTE	UNID	COEFICIENT E	PREÇO UNITÁRIO	TOTAL	
00006079	ARGILA, ARGILA VERMELHA OU ARGILA ARENOSA (RETIRADA NA JAZIDA, SEM TRANSPORTE)	SINAPI	M3	1,24647795	9,25	11,53
TOTAL MATERIAL:					11,53	

SERVICO	FONTE	UNID	COEFICIENT E	PREÇO UNITÁRIO	TOTAL	
5901	CAMINHÃO PIPA 10.000 L TRUCADO, PESO BRUTO TOTAL 23.000 KG, CARGA ÚTIL MÁXIMA 15.935 KG, DISTÂNCIA ENTRE EIXOS 4,8 M, POTÊNCIA 230 CV, INCLUSIVE TANQUE DE AÇO PARA TRANSPORTE DE ÁGUA - CHP DIURNO. AF_06/2014	SINAPI	CHP	0,00598310	175,76	1,05
5903	CAMINHÃO PIPA 10.000 L TRUCADO, PESO BRUTO TOTAL 23.000 KG, CARGA ÚTIL MÁXIMA 15.935 KG, DISTÂNCIA ENTRE EIXOS 4,8 M, POTÊNCIA 230 CV, INCLUSIVE TANQUE DE AÇO PARA TRANSPORTE DE ÁGUA - CHI DIURNO. AF_06/2014	SINAPI	CHI	0,00299155	33,11	0,10
88316	SERVENTE COM ENCARGOS COMPLEMENTARES	SINAPI	H	0,65714318	11,42	7,50
91533	COMPACTADOR DE SOLOS DE PERCUSSÃO (SOQUETE) COM MOTOR A GASOLINA 4 TEMPOS, POTÊNCIA 4 CV - CHP DIURNO. AF_08/2015	SINAPI	CHP	0,27322797	19,81	5,41
91534	COMPACTADOR DE SOLOS DE PERCUSSÃO (SOQUETE) COM MOTOR A GASOLINA 4 TEMPOS, POTÊNCIA 4 CV - CHI DIURNO. AF_08/2015	SINAPI	CHI	0,25328432	14,38	3,64
TOTAL SERVICIO:					17,70	
VALOR:					29,24	
VALOR BDI (25.00%):					7,31	
VALOR COM BDI:					36,55	

3.1.1. 95241 - LASTRO DE CONCRETO MAGRO, APLICADO EM PISOS OU RADIERS, ESPESSURA DE 5 CM. AF_07/2016 (M2)

SERVICO	FONTE	UNID	COEFICIENT E	PREÇO UNITÁRIO	TOTAL	
88309	PEDREIRO COM ENCARGOS COMPLEMENTARES	SINAPI	H	0,27560519	15,31	4,22
88316	SERVENTE COM ENCARGOS COMPLEMENTARES	SINAPI	H	0,07513739	11,42	0,86
94968	CONCRETO MAGRO PARA LASTRO, TRAÇO 1:4,5:4,5 (CIMENTO/ AREIA MÉDIA/ BRITA 1) - PREPARO MECÂNICO COM BETONEIRA 600 L. AF_07/2016	SINAPI	M3	0,05729100	209,50	12,00
TOTAL SERVICIO:					17,08	
VALOR:					17,08	
VALOR BDI (25.00%):					4,27	
VALOR COM BDI:					21,35	

3.1.2. 96535 - FABRICAÇÃO, MONTAGEM E DESMONTAGEM DE FÓRMA PARA SAPATA, EM MADEIRA SERRADA, E=25 MM, 4

MATERIAL	FONTE	UNID	COEFICIENT E	PREÇO UNITÁRIO	TOTAL	
00002692	DESMOLDANTE PROTETOR PARA FORMAS DE MADEIRA, DE BASE OLEOSA EMULSIONADA EM AGUA	SINAPI	L	0,01706247	7,51	0,13
00004517	SARRAFO DE MADEIRA NAO APARELHADA *2,5 X 7,5* CM (1 X 3 ") PINUS, MISTA OU EQUIVALENTE DA REGIAO	SINAPI	M	4,62894634	2,48	11,48
00005073	PREGO DE ACO POLIDO COM CABECA 17 X 24 (2 1/4 X 11)	SINAPI	KG	0,04717269	12,44	0,59
00005074	PREGO DE ACO POLIDO COM CABECA 15 X 18 (1 1/2 X 13)	SINAPI	KG	0,01605879	13,67	0,22
00006189	TABUA DE MADEIRA NAO APARELHADA *2,5 X 30* CM, CEDRINHO OU EQUIVALENTE DA REGIAO	SINAPI	M	1,28269588	11,42	14,65

Francisco de Assis Souza
Engenheiro Civil
CREA-PB: 160619528-0
RN:1606195280

00040304	PREGO DE AÇO POLIDO COM CABECA DUPLA 17 X 27 (2 1/2 X 11)	SINAPI	KG	0,01003875	15,06	0,15
					TOTAL MATERIAL:	27,22
SERVICO		FONTE	UNID	COEFICIENT E	PREÇO UNITÁRIO	TOTAL
88239	AJUDANTE DE CARPINTEIRO COM ENCARGOS COMPLEMENTARES	SINAPI	H	1,08999040	12,47	13,59
88262	CARPINTEIRO DE FORMAS COM ENCARGOS COMPLEMENTARES	SINAPI	H	2,77917442	15,19	42,22
91692	SERRA CIRCULAR DE BANCADA COM MOTOR ELÉTRICO POTÊNCIA DE 5HP, COM COIFA PARA DISCO 10" - CHP DIURNO. AF_08/2015	SINAPI	CHP	0,07929028	16,34	1,30
91693	SERRA CIRCULAR DE BANCADA COM MOTOR ELÉTRICO POTÊNCIA DE 5HP, COM COIFA PARA DISCO 10" - CHI DIURNO. AF_08/2015	SINAPI	CHI	0,03914330	13,61	0,53
					TOTAL SERVIÇO:	57,64
					VALOR:	84,85
					VALOR BDI (25.00%):	21,21
					VALOR COM BDI:	106,06

3.1.3. 95954 - EXECUÇÃO DE ESTRUTURAS DE CONCRETO ARMADO FCK = 25 MPA. - FUNDAÇÕES (M3)

SERVICO		FONTE	UNID	COEFICIENT E	PREÇO UNITÁRIO	TOTAL
92778	ARMAÇÃO DE PILAR OU VIGA DE UMA ESTRUTURA CONVENCIONAL DE CONCRETO ARMADO EM UMA EDIFICAÇÃO TÉRREA OU SOBRADO UTILIZANDO AÇO CA-50 DE 10,0 MM - MONTAGEM. AF_12/2015	SINAPI	KG	14,42762651	6,76	97,53
92775	ARMAÇÃO DE PILAR OU VIGA DE UMA ESTRUTURA CONVENCIONAL DE CONCRETO ARMADO EM UMA EDIFICAÇÃO TÉRREA OU SOBRADO UTILIZANDO AÇO CA-60 DE 5,0 MM - MONTAGEM. AF_12/2015	SINAPI	KG	9,70934809	9,93	96,41
92777	ARMAÇÃO DE PILAR OU VIGA DE UMA ESTRUTURA CONVENCIONAL DE CONCRETO ARMADO EM UMA EDIFICAÇÃO TÉRREA OU SOBRADO UTILIZANDO AÇO CA-50 DE 8,0 MM - MONTAGEM. AF_12/2015	SINAPI	KG	7,52701803	8,29	62,40
92784	ARMAÇÃO DE LAJE DE UMA ESTRUTURA CONVENCIONAL DE CONCRETO ARMADO EM UMA EDIFICAÇÃO TÉRREA OU SOBRADO UTILIZANDO AÇO CA-60 DE 5,0 MM - MONTAGEM. AF_12/2015	SINAPI	KG	7,02184903	8,56	60,11
92779	ARMAÇÃO DE PILAR OU VIGA DE UMA ESTRUTURA CONVENCIONAL DE CONCRETO ARMADO EM UMA EDIFICAÇÃO TÉRREA OU SOBRADO UTILIZANDO AÇO CA-50 DE 12,5 MM - MONTAGEM. AF_12/2015	SINAPI	KG	6,35502596	5,97	37,94
92786	ARMAÇÃO DE LAJE DE UMA ESTRUTURA CONVENCIONAL DE CONCRETO ARMADO EM UMA EDIFICAÇÃO TÉRREA OU SOBRADO UTILIZANDO AÇO CA-50 DE 8,0 MM - MONTAGEM. AF_12/2015	SINAPI	KG	5,31437783	7,45	39,59
92479	MONTAGEM E DESMONTAGEM DE FÔRMA DE VIGA, ESCORAMENTO COM GARFO DE MADEIRA, PÉ-DIREITO SIMPLES, EM CHAPA DE MADEIRA PLASTIFICADA, 18 UTILIZAÇÕES. AF_12/2015	SINAPI	M2	5,06179333	41,71	211,13
96545	ARMAÇÃO DE BLOCO, VIGA BALDRAME OU SAPATA UTILIZANDO AÇO CA-50 DE 8 MM - MONTAGEM. AF_06/2017	SINAPI	KG	4,79910546	8,28	39,74
92537	MONTAGEM E DESMONTAGEM DE FÔRMA DE LAJE MACIÇA COM ÁREA MÉDIA MENOR OU IGUAL A 20 M², PÉ-DIREITO SIMPLES, EM CHAPA DE MADEIRA COMPENSADA PLASTIFICADA, 18 UTILIZAÇÕES. AF_12/2015	SINAPI	M2	3,83928436	13,88	53,29
92442	MONTAGEM E DESMONTAGEM DE FÔRMA DE PILARES RETANGULARES E ESTRUTURAS SIMILARES COM ÁREA MÉDIA DAS SEÇÕES MENOR OU IGUAL A 0,25 M², PÉ-DIREITO SIMPLES, EM CHAPA DE MADEIRA COMPENSADA PLASTIFICADA, 18 UTILIZAÇÕES. AF_12/2015	SINAPI	M2	3,59680325	25,94	93,30
96543	ARMAÇÃO DE BLOCO, VIGA BALDRAME E SAPATA UTILIZANDO AÇO CA-60 DE 5 MM - MONTAGEM. AF_06/2017	SINAPI	KG	2,88956665	9,90	28,61
96547	ARMAÇÃO DE BLOCO, VIGA BALDRAME OU SAPATA UTILIZANDO AÇO CA-50 DE 12,5 MM - MONTAGEM. AF_06/2017	SINAPI	KG	2,39450103	6,05	14,49

Francisco de Assis Souza
Engenheiro Civil
CREA-PB: 160619528-0
RN:1606195280

96533	FABRICAÇÃO, MONTAGEM E DESMONTAGEM DE FÓRMA PARA VIGA BALDRAME, EM MADEIRA SERRADA, E=25 MM, 2 UTILIZAÇÕES. AF_06/2017	SINAPI	M2	2,21264020	60,88	134,71
92776	ARMAÇÃO DE PILAR OU VIGA DE UMA ESTRUTURA CONVENCIONAL DE CONCRETO ARMADO EM UMA EDIFICAÇÃO TÉRREA OU SOBRADO UTILIZANDO AÇO CA-50 DE 6,3 MM - MONTAGEM. AF_12/2015	SINAPI	KG	1,72767796	8,63	14,91
96546	ARMAÇÃO DE BLOCO, VIGA BALDRAME OU SAPATA UTILIZANDO AÇO CA-50 DE 10 MM - MONTAGEM. AF_06/2017	SINAPI	KG	1,54581712	6,79	10,50
95945	ARMAÇÃO DE ESCADA, COM 2 LANCES, DE UMA ESTRUTURA CONVENCIONAL DE CONCRETO ARMADO UTILIZANDO AÇO CA-50 DE 8,0 MM - MONTAGEM. AF_01/2017	SINAPI	KG	1,32354277	8,96	11,86

TOTAL SERVIÇO: 1006,52

MATERIAL	FONTE	UNID	COEFICIENTE E	PREÇO UNITÁRIO	TOTAL	
00001527	CONCRETO USINADO BOMBEAVEL, CLASSE DE RESISTENCIA C25, COM BRITA 0 E 1, SLUMP = 100 +/- 20 MM, INCLUI SERVICO DE BOMBEAMENTO (NBR 8953)	SINAPI	M3	1,11440281	371,51	414,01

TOTAL MATERIAL: 414,01

SERVICO	FONTE	UNID	COEFICIENTE E	PREÇO UNITÁRIO	TOTAL	
95944	ARMAÇÃO DE ESCADA, COM 2 LANCES, DE UMA ESTRUTURA CONVENCIONAL DE CONCRETO ARMADO UTILIZANDO AÇO CA-50 DE 6,3 MM - MONTAGEM. AF_01/2017	SINAPI	KG	1,10126841	10,57	11,64
92874	LANÇAMENTO COM USO DE BOMBA, ADENSAMENTO E ACABAMENTO DE CONCRETO EM ESTRUTURAS. AF_12/2015	SINAPI	M3	1,01033799	19,80	20,00
96544	ARMAÇÃO DE BLOCO, VIGA BALDRAME OU SAPATA UTILIZANDO AÇO CA-50 DE 6,3 MM - MONTAGEM. AF_06/2017	SINAPI	KG	0,85878729	8,59	7,38
95942	MONTAGEM E DESMONTAGEM DE FÓRMA PARA ESCADAS, COM 2 LANCES, EM CHAPA DE MADEIRA COMPENSADA PLASTIFICADA, 10 UTILIZAÇÕES. AF_01/2017	SINAPI	M2	0,75775350	90,42	68,52
92785	ARMAÇÃO DE LAJE DE UMA ESTRUTURA CONVENCIONAL DE CONCRETO ARMADO EM UMA EDIFICAÇÃO TÉRREA OU SOBRADO UTILIZANDO AÇO CA-50 DE 6,3 MM - MONTAGEM. AF_12/2015	SINAPI	KG	0,72744335	7,57	5,51
95943	ARMAÇÃO DE ESCADA, COM 2 LANCES, DE UMA ESTRUTURA CONVENCIONAL DE CONCRETO ARMADO UTILIZANDO AÇO CA-60 DE 5,0 MM - MONTAGEM. AF_01/2017	SINAPI	KG	0,64661632	11,99	7,75

TOTAL SERVIÇO: 120,80

VALOR: 1.541,31

VALOR BDI (25.00%): 385,33

VALOR COM BDI: 1.926,64

3.2.1. 95241 - LASTRO DE CONCRETO MAGRO, APLICADO EM PISOS OU RADIERS, ESPESSURA DE 5 CM. AF_07/2016 (M2)

SERVICO	FONTE	UNID	COEFICIENTE E	PREÇO UNITÁRIO	TOTAL	
88309	PEDREIRO COM ENCARGOS COMPLEMENTARES	SINAPI	H	0,27560519	15,31	4,22
88316	SERVENTE COM ENCARGOS COMPLEMENTARES	SINAPI	H	0,07513739	11,42	0,86
94968	CONCRETO MAGRO PARA LASTRO, TRAÇO 1:4,5:4,5 (CIMENTO/ AREIA MÉDIA/ BRITA 1) - PREPARO MECÂNICO COM BETONEIRA 600 L. AF_07/2016	SINAPI	M3	0,05729100	209,50	12,00

TOTAL SERVIÇO: 17,08

VALOR: 17,08

VALOR BDI (25.00%): 4,27

VALOR COM BDI: 21,35

3.2.2. 96535 - FABRICAÇÃO, MONTAGEM E DESMONTAGEM DE FÓRMA PARA SAPATA, EM MADEIRA SERRADA, E=25 MM, 4

MATERIAL	FONTE	UNID	COEFICIENTE E	PREÇO UNITÁRIO	TOTAL	
00002692	DESMOLDANTE PROTETOR PARA FORMAS DE MADEIRA, DE BASE OLEOSA EMULSIONADA EM AGUA	SINAPI	L	0,01706247	7,51	0,13

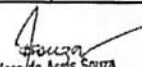
 Francisco de Assis Souza
 Engenheiro Civil
 CREA-PB: 160619528-0
 RN: 1606195280

00004517	SARRAFO DE MADEIRA NAO APARELHADA *2,5 X 7,5* CM (1 X 3 ") PINUS, MISTA OU EQUIVALENTE DA REGIAO	SINAPI	M	4,62894634	2,48	11,48
00005073	PREGO DE ACO POLIDO COM CABECA 17 X 24 (2 1/4 X 11)	SINAPI	KG	0,04717269	12,44	0,59
00005074	PREGO DE ACO POLIDO COM CABECA 15 X 18 (1 1/2 X 13)	SINAPI	KG	0,01605879	13,67	0,22
00006189	TABUA DE MADEIRA NAO APARELHADA *2,5 X 30* CM, CEDRINHO OU EQUIVALENTE DA REGIAO	SINAPI	M	1,28269588	11,42	14,65
00040304	PREGO DE ACO POLIDO COM CABECA DUPLA 17 X 27 (2 1/2 X 11)	SINAPI	KG	0,01003675	15,06	0,15

TOTAL MATERIAL: 27,22

SERVICO	FORNTE	UNID	COEFICIENTE	PREÇO UNITARIO	TOTAL
88239	AJUDANTE DE CARPINTEIRO COM ENCARGOS COMPLEMENTARES	SINAPI	H	1,08999040	13,59
88262	CARPINTEIRO DE FORMAS COM ENCARGOS COMPLEMENTARES	SINAPI	H	2,77917442	42,22
91692	SERRA CIRCULAR DE BANCADA COM MOTOR ELÉTRICO POTÊNCIA DE 5HP, COM COIFA PARA DISCO 10" - CHP DIURNO. AF_08/2015	SINAPI	CHP	0,07929028	1,30
91693	SERRA CIRCULAR DE BANCADA COM MOTOR ELÉTRICO POTÊNCIA DE 5HP, COM COIFA PARA DISCO 10" - CHI DIURNO. AF_08/2015	SINAPI	CHI	0,03914330	0,53

TOTAL SERVICOS: 57,64

VALOR: 84,85

VALOR BDI (25.00%): 21,21

VALOR COM BDI: 106,06

3.2.3. 95954 - EXECUÇÃO DE ESTRUTURAS DE CONCRETO ARMADO FCK = 25 MPA. - FUNDAÇÕES (M3)

SERVICO	FORNTE	UNID	COEFICIENTE	PREÇO UNITARIO	TOTAL
92778	ARMAÇÃO DE PILAR OU VIGA DE UMA ESTRUTURA CONVENCIONAL DE CONCRETO ARMADO EM UMA EDIFICAÇÃO TÉRREA OU SOBRADO UTILIZANDO AÇO CA-50 DE 10,0 MM - MONTAGEM. AF_12/2015	SINAPI	KG	14,42762651	97,53
92775	ARMAÇÃO DE PILAR OU VIGA DE UMA ESTRUTURA CONVENCIONAL DE CONCRETO ARMADO EM UMA EDIFICAÇÃO TÉRREA OU SOBRADO UTILIZANDO AÇO CA-60 DE 5,0 MM - MONTAGEM. AF_12/2015	SINAPI	KG	9,70934809	96,41
92777	ARMAÇÃO DE PILAR OU VIGA DE UMA ESTRUTURA CONVENCIONAL DE CONCRETO ARMADO EM UMA EDIFICAÇÃO TÉRREA OU SOBRADO UTILIZANDO AÇO CA-50 DE 8,0 MM - MONTAGEM. AF_12/2015	SINAPI	KG	7,52701803	62,40
92784	ARMAÇÃO DE LAJE DE UMA ESTRUTURA CONVENCIONAL DE CONCRETO ARMADO EM UMA EDIFICAÇÃO TÉRREA OU SOBRADO UTILIZANDO AÇO CA-60 DE 5,0 MM - MONTAGEM. AF_12/2015	SINAPI	KG	7,02184903	60,11
92779	ARMAÇÃO DE PILAR OU VIGA DE UMA ESTRUTURA CONVENCIONAL DE CONCRETO ARMADO EM UMA EDIFICAÇÃO TÉRREA OU SOBRADO UTILIZANDO AÇO CA-50 DE 12,5 MM - MONTAGEM. AF_12/2015	SINAPI	KG	6,35502596	37,94
92786	ARMAÇÃO DE LAJE DE UMA ESTRUTURA CONVENCIONAL DE CONCRETO ARMADO EM UMA EDIFICAÇÃO TÉRREA OU SOBRADO UTILIZANDO AÇO CA-50 DE 8,0 MM - MONTAGEM. AF_12/2015	SINAPI	KG	5,31437783	39,59
92479	MONTAGEM E DESMONTAGEM DE FÔRMA DE VIGA, ESCORAMENTO COM GARFO DE MADEIRA, PÉ-DIREITO SIMPLES, EM CHAPA DE MADEIRA PLASTIFICADA, 18 UTILIZAÇÕES. AF_12/2015	SINAPI	M2	5,06179333	211,13
96545	ARMAÇÃO DE BLOCO, VIGA BALDRAME OU SAPATA UTILIZANDO AÇO CA-50 DE 8 MM - MONTAGEM. AF_06/2017	SINAPI	KG	4,79910546	39,74
92537	MONTAGEM E DESMONTAGEM DE FÔRMA DE LAJE MACIÇA COM ÁREA MÉDIA MENOR OU IGUAL A 20 M², PÉ-DIREITO SIMPLES, EM CHAPA DE MADEIRA COMPENSADA PLASTIFICADA, 18 UTILIZAÇÕES. AF_12/2015	SINAPI	M2	3,83928436	53,29

 Francisco de Assis Souza
 Engenheiro Civil
 CREA-PB: 150619528-0
 RH: 1506195280

92442	MONTAGEM E DESMONTAGEM DE FÔRMA DE PILARES RETANGULARES E ESTRUTURAS SIMILARES COM ÁREA MÉDIA DAS SEÇÕES MENOR OU IGUAL A 0,25 M², PÉ-DIREITO SIMPLES, EM CHAPA DE MADEIRA COMPENSADA PLASTIFICADA, 18 UTILIZAÇÕES. AF_12/2015	SINAPI	M2	3,59680325	25,94	93,30
96543	ARMAÇÃO DE BLOCO, VIGA BALDRAME E SAPATA UTILIZANDO AÇO CA-60 DE 5 MM - MONTAGEM. AF_06/2017	SINAPI	KG	2,88956665	9,90	28,61
96547	ARMAÇÃO DE BLOCO, VIGA BALDRAME OU SAPATA UTILIZANDO AÇO CA-50 DE 12,5 MM - MONTAGEM. AF_06/2017	SINAPI	KG	2,39450103	6,05	14,49
96533	FABRICAÇÃO, MONTAGEM E DESMONTAGEM DE FÔRMA PARA VIGA BALDRAME, EM MADEIRA SERRADA, E=25 MM, 2 UTILIZAÇÕES. AF_06/2017	SINAPI	M2	2,21264020	60,88	134,71
92776	ARMAÇÃO DE PILAR OU VIGA DE UMA ESTRUTURA CONVENCIONAL DE CONCRETO ARMADO EM UMA EDIFICAÇÃO TÉRREA OU SOBRADO UTILIZANDO AÇO CA-50 DE 6,3 MM - MONTAGEM. AF_12/2015	SINAPI	KG	1,72767796	8,63	14,91
96546	ARMAÇÃO DE BLOCO, VIGA BALDRAME OU SAPATA UTILIZANDO AÇO CA-50 DE 10 MM - MONTAGEM. AF_06/2017	SINAPI	KG	1,54581712	6,79	10,50
95945	ARMAÇÃO DE ESCADA, COM 2 LANCES, DE UMA ESTRUTURA CONVENCIONAL DE CONCRETO ARMADO UTILIZANDO AÇO CA-50 DE 8,0 MM - MONTAGEM. AF_01/2017	SINAPI	KG	1,32354277	8,96	11,86

TOTAL SERVIÇO: 1006,62

MATERIAL		FORTE	UNID	COEFICIENT E	PREÇO UNITÁRIO	TOTAL
00001527	CONCRETO USINADO BOMBEAVEL, CLASSE DE RESISTENCIA C25, COM BRITA 0 E 1, SLUMP = 100 +/- 20 MM, INCLUI SERVIÇO DE BOMBEAMENTO (NBR 8953)	SINAPI	M3	1,11440281	371,51	414,01

TOTAL MATERIAL: 414,01

SERVIÇO		FORTE	UNID	COEFICIENT E	PREÇO UNITÁRIO	TOTAL
95944	ARMAÇÃO DE ESCADA, COM 2 LANCES, DE UMA ESTRUTURA CONVENCIONAL DE CONCRETO ARMADO UTILIZANDO AÇO CA-50 DE 6,3 MM - MONTAGEM. AF_01/2017	SINAPI	KG	1,10126841	10,57	11,64
92874	LANÇAMENTO COM USO DE BOMBA, ADENSAMENTO E ACABAMENTO DE CONCRETO EM ESTRUTURAS. AF_12/2015	SINAPI	M3	1,01033799	19,80	20,00
96544	ARMAÇÃO DE BLOCO, VIGA BALDRAME OU SAPATA UTILIZANDO AÇO CA-50 DE 6,3 MM - MONTAGEM. AF_06/2017	SINAPI	KG	0,85878729	8,59	7,38
95942	MONTAGEM E DESMONTAGEM DE FÔRMA PARA ESCADAS, COM 2 LANCES, EM CHAPA DE MADEIRA COMPENSADA PLASTIFICADA, 10 UTILIZAÇÕES. AF_01/2017	SINAPI	M2	0,75775350	90,42	68,52
92785	ARMAÇÃO DE LAJE DE UMA ESTRUTURA CONVENCIONAL DE CONCRETO ARMADO EM UMA EDIFICAÇÃO TÉRREA OU SOBRADO UTILIZANDO AÇO CA-50 DE 6,3 MM - MONTAGEM. AF_12/2015	SINAPI	KG	0,72744335	7,57	5,51
95943	ARMAÇÃO DE ESCADA, COM 2 LANCES, DE UMA ESTRUTURA CONVENCIONAL DE CONCRETO ARMADO UTILIZANDO AÇO CA-60 DE 5,0 MM - MONTAGEM. AF_01/2017	SINAPI	KG	0,64661632	11,99	7,75

TOTAL SERVIÇO: 120,80

VALOR: 1.541,31

VALOR BDI (25.00%): 385,33

VALOR COM BDI: 1.926,64

4.1.1. 92448 - MONTAGEM E DESMONTAGEM DE FÔRMA DE VIGA, ESCORAMENTO COM PONTALETE DE MADEIRA, PE-DIREITO

MATERIAL		FORTE	UNID	COEFICIENT E	PREÇO UNITÁRIO	TOTAL
00002692	DESMOLDANTE PROTETOR PARA FORMAS DE MADEIRA, DE BASE OLEOSA EMULSIONADA EM AGUA	SINAPI	L	0,01703870	7,51	0,13
00006193	TABUA DE MADEIRA NAO APARELHADA *2,5 X 20* CM, CEDRINHO OU EQUIVALENTE DA REGIAO	SINAPI	M	0,32874662	7,81	2,57

00040304	PREGO DE AÇO POLIDO COM CABECA DUPLA 17 X 27 (2 1/2 X 11)	SINAPI	KG	0,06615023	15,06	1,00
TOTAL MATERIAL:						3,70
SERVICO		FONTE	UNID	COEFICIENT E	PREÇO UNITÁRIO	TOTAL
88239	AJUDANTE DE CARPINTEIRO COM ENCARGOS COMPLEMENTARES	SINAPI	H	0,30970337	12,47	3,86
88262	CARPINTEIRO DE FORMAS COM ENCARGOS COMPLEMENTARES	SINAPI	H	1,68983783	15,19	25,67
92270	FABRICAÇÃO DE FÔRMA PARA VIGAS, COM MADEIRA SERRADA, E = 25 MM. AF 12/2015	SINAPI	M2	0,41995377	61,97	26,02
92273	FABRICAÇÃO DE ESCORAS DO TIPO PONTALETE, EM MADEIRA. AF 12/2015	SINAPI	M	1,88327715	11,71	22,05
TOTAL SERVICOS:						77,60
VALOR:						81,30
VALOR BDI (25.00%):						20,33
VALOR COM BDI:						101,63

4.1.2. 93205 - CINTA DE AMARRAÇÃO DE ALVENARIA MOLDADA IN LOCO COM UTILIZAÇÃO DE BLOCOS CANALETA. AF 03/2016 (M)

MATERIAL		FONTE	UNID	COEFICIENT E	PREÇO UNITÁRIO	TOTAL
00000659	CANALETA CONCRETO 14 X 19 X 19 CM (CLASSE C - NBR 6136)	SINAPI	UN	5,39800376	1,69	9,12
TOTAL MATERIAL:						9,12
SERVICO		FONTE	UNID	COEFICIENT E	PREÇO UNITÁRIO	TOTAL
87294	ARGAMASSA TRAÇO 1:2:9 (EM VOLUME DE CIMENTO, CAL E AREIA MÉDIA ÚMIDA) PARA EMBOÇO/MASSA ÚNICA/ASSENTAMENTO DE ALVENARIA DE VEDAÇÃO, PREPARO MECÂNICO COM BETONEIRA 600 L. AF 08/2019	SINAPI	M3	0,00141521	295,46	0,42
88309	PEDREIRO COM ENCARGOS COMPLEMENTARES	SINAPI	H	0,25574812	15,31	3,92
88316	SERVENTE COM ENCARGOS COMPLEMENTARES	SINAPI	H	0,12736863	11,42	1,45
90279	GRAUTE FGK=20 MPA; TRAÇO 1:0,04:1,6:1,9 (CIMENTO/ CAL/ AREIA GROSSA/ BRITA 0) - PREPARO MECÂNICO COM BETONEIRA 400 L. AF 02/2015	SINAPI	M3	0,01152383	303,13	3,49
92793	CORTE E DOBRA DE AÇO CA-50, DIÂMETRO DE 8,0 MM, UTILIZADO EM ESTRUTURAS DIVERSAS, EXCETO LAJES. AF 12/2015	SINAPI	KG	0,79858108	5,68	4,54
TOTAL SERVICOS:						13,82
VALOR:						22,94
VALOR BDI (25.00%):						5,74
VALOR COM BDI:						28,68

4.1.3. 95954 - EXECUÇÃO DE ESTRUTURAS DE CONCRETO ARMADO FCK = 25 MPA. - FUNDAÇÕES (M3)

SERVICO		FONTE	UNID	COEFICIENT E	PREÇO UNITÁRIO	TOTAL
92778	ARMAÇÃO DE PILAR OU VIGA DE UMA ESTRUTURA CONVENCIONAL DE CONCRETO ARMADO EM UMA EDIFICAÇÃO TÉRREA OU SOBRADO UTILIZANDO AÇO CA-50 DE 10,0 MM - MONTAGEM. AF 12/2015	SINAPI	KG	14,42762651	6,76	97,53
92775	ARMAÇÃO DE PILAR OU VIGA DE UMA ESTRUTURA CONVENCIONAL DE CONCRETO ARMADO EM UMA EDIFICAÇÃO TÉRREA OU SOBRADO UTILIZANDO AÇO CA-60 DE 5,0 MM - MONTAGEM. AF 12/2015	SINAPI	KG	9,70934809	9,93	96,41
92777	ARMAÇÃO DE PILAR OU VIGA DE UMA ESTRUTURA CONVENCIONAL DE CONCRETO ARMADO EM UMA EDIFICAÇÃO TÉRREA OU SOBRADO UTILIZANDO AÇO CA-50 DE 8,0 MM - MONTAGEM. AF 12/2015	SINAPI	KG	7,52701803	8,29	62,40
92784	ARMAÇÃO DE LAJE DE UMA ESTRUTURA CONVENCIONAL DE CONCRETO ARMADO EM UMA EDIFICAÇÃO TÉRREA OU SOBRADO UTILIZANDO AÇO CA-60 DE 5,0 MM - MONTAGEM. AF 12/2015	SINAPI	KG	7,02184903	8,56	60,11
92779	ARMAÇÃO DE PILAR OU VIGA DE UMA ESTRUTURA CONVENCIONAL DE CONCRETO ARMADO EM UMA EDIFICAÇÃO TÉRREA OU SOBRADO UTILIZANDO AÇO CA-50 DE 12,5 MM - MONTAGEM. AF 12/2015	SINAPI	KG	6,35502596	5,97	37,94
92786	ARMAÇÃO DE LAJE DE UMA ESTRUTURA CONVENCIONAL DE CONCRETO ARMADO EM UMA EDIFICAÇÃO TÉRREA OU SOBRADO UTILIZANDO AÇO CA-50 DE 8,0 MM - MONTAGEM. AF 12/2015	SINAPI	KG	5,31437783	7,45	39,59

92479	MONTAGEM E DESMONTAGEM DE FÔRMA DE VIGA, ESCORAMENTO COM GARFO DE MADEIRA, PÉ-DIREITO SIMPLES, EM CHAPA DE MADEIRA PLASTIFICADA, 18 UTILIZAÇÕES. AF_12/2015	SINAPI	M2	5,06179333	41,71	211,13
96545	ARMAÇÃO DE BLOCO, VIGA BALDRAME OU SAPATA UTILIZANDO AÇO CA-50 DE 8 MM - MONTAGEM. AF_06/2017	SINAPI	KG	4,79910546	8,28	39,74
92537	MONTAGEM E DESMONTAGEM DE FÔRMA DE LAJE MACIÇA COM ÁREA MÉDIA MENOR OU IGUAL A 20 M², PÉ-DIREITO SIMPLES, EM CHAPA DE MADEIRA COMPENSADA PLASTIFICADA, 18 UTILIZAÇÕES. AF_12/2015	SINAPI	M2	3,83928436	13,88	53,29
92442	MONTAGEM E DESMONTAGEM DE FÔRMA DE PILARES RETANGULARES E ESTRUTURAS SIMILARES COM ÁREA MÉDIA DAS SEÇÕES MENOR OU IGUAL A 0,25 M², PÉ-DIREITO SIMPLES, EM CHAPA DE MADEIRA COMPENSADA PLASTIFICADA, 18 UTILIZAÇÕES. AF_12/2015	SINAPI	M2	3,59680325	25,94	93,30
96543	ARMAÇÃO DE BLOCO, VIGA BALDRAME E SAPATA UTILIZANDO AÇO CA-60 DE 5 MM - MONTAGEM. AF_06/2017	SINAPI	KG	2,88956665	9,90	28,61
96547	ARMAÇÃO DE BLOCO, VIGA BALDRAME OU SAPATA UTILIZANDO AÇO CA-50 DE 12,5 MM - MONTAGEM. AF_06/2017	SINAPI	KG	2,39450103	6,05	14,49
96533	FABRICAÇÃO, MONTAGEM E DESMONTAGEM DE FÔRMA PARA VIGA BALDRAME, EM MADEIRA SERRADA, E=25 MM, 2 UTILIZAÇÕES. AF_06/2017	SINAPI	M2	2,21264020	60,88	134,71
92776	ARMAÇÃO DE PILAR OU VIGA DE UMA ESTRUTURA CONVENCIONAL DE CONCRETO ARMADO EM UMA EDIFICAÇÃO TÉRREA OU SOBRADO UTILIZANDO AÇO CA-50 DE 6,3 MM - MONTAGEM. AF_12/2015	SINAPI	KG	1,72767796	8,63	14,91
96546	ARMAÇÃO DE BLOCO, VIGA BALDRAME OU SAPATA UTILIZANDO AÇO CA-50 DE 10 MM - MONTAGEM. AF_06/2017	SINAPI	KG	1,54581712	6,79	10,50
95945	ARMAÇÃO DE ESCADA, COM 2 LANCES, DE UMA ESTRUTURA CONVENCIONAL DE CONCRETO ARMADO UTILIZANDO AÇO CA-50 DE 8,0 MM - MONTAGEM. AF_01/2017	SINAPI	KG	1,32354277	8,96	11,86

TOTAL SERVIÇO: 1006,52

MATERIAL	DESCRIÇÃO	FONTE	UNID	COEFICIENTE	PREÇO UNITÁRIO	TOTAL
00001527	CONCRETO USINADO BOMBEAVEL, CLASSE DE RESISTENCIA C25, COM BRITA 0 E 1, SLUMP = 100 +/- 20 MM, INCLUI SERVIÇO DE BOMBEAMENTO (NBR 8953)	SINAPI	M3	1,11440281	371,51	414,01

TOTAL MATERIAL: 414,01

SERVIÇO	DESCRIÇÃO	FONTE	UNID	COEFICIENTE	PREÇO UNITÁRIO	TOTAL
95944	ARMAÇÃO DE ESCADA, COM 2 LANCES, DE UMA ESTRUTURA CONVENCIONAL DE CONCRETO ARMADO UTILIZANDO AÇO CA-50 DE 6,3 MM - MONTAGEM. AF_01/2017	SINAPI	KG	1,10126841	10,57	11,64
92874	LANÇAMENTO COM USO DE BOMBA, ADENSAMENTO E ACABAMENTO DE CONCRETO EM ESTRUTURAS. AF_12/2015	SINAPI	M3	1,01033799	19,80	20,00
96544	ARMAÇÃO DE BLOCO, VIGA BALDRAME OU SAPATA UTILIZANDO AÇO CA-50 DE 6,3 MM - MONTAGEM. AF_06/2017	SINAPI	KG	0,85878729	8,59	7,38
95942	MONTAGEM E DESMONTAGEM DE FÔRMA PARA ESCADAS, COM 2 LANCES, EM CHAPA DE MADEIRA COMPENSADA PLASTIFICADA, 10 UTILIZAÇÕES. AF_01/2017	SINAPI	M2	0,75775350	90,42	68,52
92785	ARMAÇÃO DE LAJE DE UMA ESTRUTURA CONVENCIONAL DE CONCRETO ARMADO EM UMA EDIFICAÇÃO TÉRREA OU SOBRADO UTILIZANDO AÇO CA-50 DE 6,3 MM - MONTAGEM. AF_12/2015	SINAPI	KG	0,72744335	7,57	5,51
95943	ARMAÇÃO DE ESCADA, COM 2 LANCES, DE UMA ESTRUTURA CONVENCIONAL DE CONCRETO ARMADO UTILIZANDO AÇO CA-60 DE 5,0 MM - MONTAGEM. AF_01/2017	SINAPI	KG	0,64661632	11,99	7,75

TOTAL SERVIÇO: 120,80

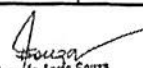
 Francisco de Assis Souza
 Engenheiro Civil
 CREA-PR: 160619528-0
 RN: 1606195280

VALOR:	1.541,31
VALOR BDI (25.00%):	385,33
VALOR COM BDI:	1.926,64

4.2.1. 97083 - COMPACTAÇÃO MECÂNICA DE SOLO PARA EXECUÇÃO DE RADIER, COM COMPACTADOR DE SOLOS A PERCUSSÃO.

SERVICO	FONTE	UNID	COEFICIENT E	PREÇO UNITÁRIO	TOTAL	
88309	PEDREIRO COM ENCARGOS COMPLEMENTARES	SINAPI	H	0,04458219	15,31	0,88
88316	SERVEnte COM ENCARGOS COMPLEMENTARES	SINAPI	H	0,08817367	11,42	1,01
95264	COMPACTADOR DE SOLOS DE PERCUSÃO (SOQUETE) COM MOTOR A GASOLINA, POTÊNCIA 3 CV - CHP DIURNO. AF_09/2016	SINAPI	CHP	0,02476788	4,90	0,12
95265	COMPACTADOR DE SOLOS DE PERCUSÃO (SOQUETE) COM MOTOR A GASOLINA, POTÊNCIA 3 CV - CHI DIURNO. AF_09/2016	SINAPI	CHI	0,04161004	0,70	0,03

TOTAL SERVIÇO:	1,84
VALOR:	1,84
VALOR BDI (25.00%):	0,46
VALOR COM BDI:	2,30

4.2.2. 95240 - LASTRO DE CONCRETO MAGRO, APLICADO EM PISOS OU RADIERS, ESPESSURA DE 3 CM. AF_07/2016 (M2)

SERVICO	FONTE	UNID	COEFICIENT E	PREÇO UNITÁRIO	TOTAL	
88309	PEDREIRO COM ENCARGOS COMPLEMENTARES	SINAPI	H	0,16542115	15,31	2,53
88316	SERVEnte COM ENCARGOS COMPLEMENTARES	SINAPI	H	0,04503188	11,42	0,51
94968	CONCRETO MAGRO PARA LASTRO, TRAÇO 1:4,5:4,5 (CIMENTO/ AREIA MÉDIA/ BRITA 1) - PREPARO MECÂNICO COM BETONEIRA 600 L. AF_07/2016	SINAPI	M3	0,03438244	209,50	7,20

TOTAL SERVIÇO:	10,24
VALOR:	10,25
VALOR BDI (25.00%):	2,56
VALOR COM BDI:	12,81

4.2.3. 00007156 - TELA DE ACO SOLDADA NERVURADA, CA-60, Q-196, (3,11 KG/M2), DIAMETRO DO FIO = 5,0 MM, LARGURA = 2,45 M,

VALOR:	16,26
VALOR BDI (25.00%):	4,07
VALOR COM BDI:	20,33

4.2.4. 94965 - CONCRETO FCK = 25MPA, TRAÇO 1:2,3:2,7 (CIMENTO/ AREIA MÉDIA/ BRITA 1) - PREPARO MECÂNICO COM BETONEIRA

MATERIAL	FONTE	UNID	COEFICIENT E	PREÇO UNITÁRIO	TOTAL	
00000370	AREIA MÉDIA - POSTO JAZIDA/FORNECEDOR (RETIRADO NA JAZIDA, SEM TRANSPORTE)	SINAPI	M3	0,73295159	25,00	18,32
00001379	CIMENTO PORTLAND COMPOSTO CP II-32	SINAPI	KG	367,65176213	0,52	191,18
00004721	PEDRA BRITADA N. 1 (9,5 a 19 MM) POSTO PEDREIRA/FORNECEDOR, SEM FRETE	SINAPI	M3	0,60116223	56,02	33,68

TOTAL MATERIAL: 243,18

SERVICO	FONTE	UNID	COEFICIENT E	PREÇO UNITÁRIO	TOTAL	
88316	SERVEnte COM ENCARGOS COMPLEMENTARES	SINAPI	H	2,34179554	11,42	26,74
88377	OPERADOR DE BETONEIRA ESTACIONÁRIA/MISTURADOR COM ENCARGOS COMPLEMENTARES	SINAPI	H	1,48009589	13,24	19,60
88830	BETONEIRA CAPACIDADE NOMINAL DE 400 L, CAPACIDADE DE MISTURA 280 L, MOTOR ELÉTRICO TRIFÁSICO POTÊNCIA DE 2 CV, SEM CARREGADOR - CHP DIURNO. AF_10/2014	SINAPI	CHP	0,76032323	1,50	1,14
88831	BETONEIRA CAPACIDADE NOMINAL DE 400 L, CAPACIDADE DE MISTURA 280 L, MOTOR ELÉTRICO TRIFÁSICO POTÊNCIA DE 2 CV, SEM CARREGADOR - CHI DIURNO. AF_10/2014	SINAPI	CHI	0,71977266	0,25	0,18

TOTAL SERVIÇO: 47,66

VALOR:	290,84
VALOR BDI (25.00%):	72,71
VALOR COM BDI:	363,55

4.3.1. 95240 - LASTRO DE CONCRETO MAGRO, APLICADO EM PISOS OU RADIERS, ESPESSURA DE 3 CM. AF_07/2016 (M2)

SERVICO	FONTE	UNID	COEFICIENT E	PREÇO UNITÁRIO	TOTAL	
88309	PEDREIRO COM ENCARGOS COMPLEMENTARES	SINAPI	H	0,16542115	15,31	2,53

 Francisco de Assis Souza
 Engenheiro Civil
 CREA-PB: 150619528-0
 RN: 1606195280

88316	SERVENTE COM ENCARGOS COMPLEMENTARES	SINAPI	H	0,04503188	11,42	0,51
94988	CONCRETO MAGRO PARA LASTRO, TRAÇO 1:4,5:4,5 (CIMENTO/ AREIA MÉDIA/ BRITA 1) - PREPARO MECÂNICO COM BETONEIRA 600 L. AF_07/2016	SINAPI	M3	0,03438244	209,50	7,20
					TOTAL SERVIÇO:	10,24
					VALOR:	10,25
					VALOR BDI (25.00%):	2,58
					VALOR COM BDI:	12,81

4.3.2. 85662 - ARMAÇÃO EM TELA DE AÇO SOLDADA NERVURADA Q-92, AÇO CA-60, 4,2MM, MALHA 15X15CM (M2)

MATERIAL	FORNTE	UNID	COEFICIENT E	PREÇO UNITÁRIO	TOTAL	
00000337	ARAME RECOZIDO 18 BWG, 1,25 MM (0,01 KG/M)	SINAPI	KG	0,01494822	13,26	0,20
00021141	TELA DE AÇO SOLDADA NERVURADA CA-60, Q-92, (1,48 KG/M2), DIAMETRO DO FIO = 4,2 MM, LARGURA = 2,45 X 60 M DE COMPRIMENTO, ESPACAMENTO DA MALHA = 15 X 15 CM	SINAPI	M2	1,02644423	8,08	8,29
					TOTAL MATERIAL:	8,49
SERVIÇO	FORNTE	UNID	COEFICIENT E	PREÇO UNITÁRIO	TOTAL	
88245	ARMADOR COM ENCARGOS COMPLEMENTARES	SINAPI	H	0,02989643	15,23	0,46
88316	SERVENTE COM ENCARGOS COMPLEMENTARES	SINAPI	H	0,05979286	11,42	0,68
					TOTAL SERVIÇO:	1,14
					VALOR:	9,63
					VALOR BDI (25.00%):	2,41
					VALOR COM BDI:	12,04

4.3.3. 94965 - CONCRETO FCK = 25MPA, TRAÇO 1:2,3:2,7 (CIMENTO/ AREIA MÉDIA/ BRITA 1) - PREPARO MECÂNICO COM BETONEIRA

MATERIAL	FORNTE	UNID	COEFICIENT E	PREÇO UNITÁRIO	TOTAL	
00000370	AREIA MEDIA - POSTO JAZIDA/FORNECEDOR (RETIRADO NA JAZIDA, SEM TRANSPORTE)	SINAPI	M3	0,73295159	25,00	18,32
00001379	CIMENTO PORTLAND COMPOSTO CP II-32	SINAPI	KG	367,65176213	0,52	191,18
00004721	PEDRA BRITADA N. 1 (9,5 a 19 MM) POSTO PEDREIRA/FORNECEDOR, SEM FRETE	SINAPI	M3	0,60116223	56,02	33,68
					TOTAL MATERIAL:	243,18
SERVIÇO	FORNTE	UNID	COEFICIENT E	PREÇO UNITÁRIO	TOTAL	
88316	SERVENTE COM ENCARGOS COMPLEMENTARES	SINAPI	H	2,34179554	11,42	26,74
88377	OPERADOR DE BETONEIRA ESTACIONÁRIA/MISTURADOR COM ENCARGOS COMPLEMENTARES	SINAPI	H	1,48009589	13,24	19,60
88830	BETONEIRA CAPACIDADE NOMINAL DE 400 L, CAPACIDADE DE MISTURA 280 L, MOTOR ELÉTRICO TRIFÁSICO POTÊNCIA DE 2 CV, SEM CARREGADOR - CHP DIURNO. AF_10/2014	SINAPI	CHP	0,76032323	1,50	1,14
88831	BETONEIRA CAPACIDADE NOMINAL DE 400 L, CAPACIDADE DE MISTURA 280 L, MOTOR ELÉTRICO TRIFÁSICO POTÊNCIA DE 2 CV, SEM CARREGADOR - CHI DIURNO. AF_10/2014	SINAPI	CHI	0,71977266	0,25	0,18
					TOTAL SERVIÇO:	47,66
					VALOR:	290,84
					VALOR BDI (25.00%):	72,71
					VALOR COM BDI:	363,55

4.4.1. COTAÇÃO 0003 - CONSTRUÇÃO DA QUADRA POLIESPORTIVA COBERTA COM ESTRUTURA PREMOLDADA INCLUINDO

VALOR:	77.960,00
VALOR BDI (25.00%):	19.490,00
VALOR COM BDI:	97.450,00

5.1. 87520 - ALVENARIA DE VEDAÇÃO DE BLOCOS CERÂMICOS FURADOS NA HORIZONTAL DE 9X19X19CM (ESPESSURA 9CM) DE

MATERIAL	FORNTE	UNID	COEFICIENT E	PREÇO UNITÁRIO	TOTAL	
00007266	BLOCO CERAMICO (ALVENARIA DE VEDACAO), DE 9 X 19 X 19 CM	SINAPI	MIL	0,02839651	447,50	12,71
00034557	TELA DE AÇO SOLDADA GALVANIZADA/ZINCADA PARA ALVENARIA, FIO D = *1,20 A 1,70* MM, MALHA 15 X 15 MM, (C X L) *50 X 7,5* CM	SINAPI	M	0,42128341	1,30	0,55
00037395	PINO DE AÇO COM FURO, HASTE = 27 MM (AÇO DIRETA)	SINAPI	CENT O	0,00501528	27,22	0,14

SERVICO				TOTAL MATERIAL:		13,40
	FONT	UNID	COEFICIENT E	PREÇO UNITÁRIO	TOTAL	
87369	ARGAMASSA TRAÇO 1:2:8 (EM VOLUME DE CIMENTO, CAL E AREIA MÉDIA ÚMIDA) PARA EMBOÇO/MASSA ÚNICA/ASSENTAMENTO DE ALVENARIA DE VEDAÇÃO, PREPARO MANUAL. AF_08/2019	SINAPI	M3	0,00982995	375,16	3,69
88309	PEDREIRO COM ENCARGOS COMPLEMENTARES	SINAPI	H	1,55473638	15,31	23,80
88316	SERVENTE COM ENCARGOS COMPLEMENTARES	SINAPI	H	0,77736819	11,42	8,88
					TOTAL SERVIÇO:	36,37
					VALOR:	49,76
					VALOR BDI (25.00%):	12,44
					VALOR COM BDI:	62,20

5.2. 87509 - ALVENARIA DE VEDAÇÃO DE BLOCOS CERÁMICOS FURADOS NA HORIZONTAL DE 14X9X19CM (ESPESSURA 14CM,

MATERIAL		FONT	UNID	COEFICIENT E	PREÇO UNITÁRIO	TOTAL
00007267	BLOCO CERAMICO (ALVENARIA VEDACAO), 6 FUROS, DE 9 X 14 X 19 CM	SINAPI	UN	56,02753380	0,31	17,37
00034547	TELA DE ACO SOLDADA GALVANIZADA/ZINCADA PARA ALVENARIA, FIO D = *1,20 A 1,70* MM, MALHA 15 X 15 MM, (C X L) *50 X 12* CM	SINAPI	M	0,80755890	2,13	1,72
00037395	PINO DE ACO COM FURO, HASTE = 27 MM (ACAO DIRETA)	SINAPI	CENT O	0,01936135	27,22	0,53
					TOTAL MATERIAL:	19,62

SERVICO				COEFICIENT E	PREÇO UNITÁRIO	TOTAL
87292	ARGAMASSA TRAÇO 1:2:8 (EM VOLUME DE CIMENTO, CAL E AREIA MÉDIA ÚMIDA) PARA EMBOÇO/MASSA ÚNICA/ASSENTAMENTO DE ALVENARIA DE VEDAÇÃO, PREPARO MECÂNICO COM BETONEIRA 400 L. AF_08/2019	SINAPI	M3	0,01354291	314,72	4,26
88309	PEDREIRO COM ENCARGOS COMPLEMENTARES	SINAPI	H	2,35044784	15,31	35,99
88316	SERVENTE COM ENCARGOS COMPLEMENTARES	SINAPI	H	1,17572550	11,42	13,43
					TOTAL SERVIÇO:	53,68
					VALOR:	73,29
					VALOR BDI (25.00%):	18,32
					VALOR COM BDI:	91,61

5.3. 79627 - DIVISORIA EM GRANITO BRANCO POLIDO, ESP = 3CM, ASSENTADO COM ARGAMASSA TRACO 1:4, ARREIMATE EM

MATERIAL		FONT	UNID	COEFICIENT E	PREÇO UNITÁRIO	TOTAL
00001380	CIMENTO BRANCO	SINAPI	KG	0,67185240	3,05	2,05
00025976	DIVISORIA EM GRANITO, COM DUAS FACES POLIDAS, TIPO ANDORINHA/ QUARTZ/ CASTELO/ CORUMBA OU OUTROS EQUIVALENTES DA REGIAO, E= *3,0* CM	SINAPI	M2	0,95978914	493,52	473,68
					TOTAL MATERIAL:	475,73

SERVICO				COEFICIENT E	PREÇO UNITÁRIO	TOTAL
88274	MARMORISTA/GRANITEIRO COM ENCARGOS COMPLEMENTARES	SINAPI	H	4,60898790	17,37	80,02
88316	SERVENTE COM ENCARGOS COMPLEMENTARES	SINAPI	H	2,20751504	11,42	25,21
88631	ARGAMASSA TRAÇO 1:4 (EM VOLUME DE CIMENTO E AREIA MÉDIA ÚMIDA), PREPARO MANUAL. AF_08/2019	SINAPI	M3	0,00316730	325,98	1,03
					TOTAL SERVIÇO:	106,26
					VALOR:	581,99
					VALOR BDI (25.00%):	145,50
					VALOR COM BDI:	727,49

6.1. 94213 - TELHAMENTO COM TELHA DE AÇO/ALUMINIO E = 0,5 MM, COM ATÉ 2 ÁGUAS, INCLUSO IÇAMENTO. AF_07/2019 (M2)

MATERIAL		FONT	UNID	COEFICIENT E	PREÇO UNITÁRIO	TOTAL
00007243	TELHA DE ACO ZINCADO TRAPEZOIDAL, A = *40* MM, E = 0,5 MM, SEM PINTURA	SINAPI	M2	1,15482936	29,03	33,52
00011029	HASTE RETA PARA GANCHO DE FERRO GALVANIZADO, COM ROSCA 1/4 " X 30 CM PARA FIXACAO DE TELHA METALICA, INCLUI PORCA E ARRUELAS DE VEDACAO	SINAPI	CJ	4,11024172	1,69	6,95

Francisco de Assis Souza
Engenheiro Civil
CREA-PA: 160619528-0
RH: 1606195280

				TOTAL MATERIAL:		40,47
SERVICO		FONTE	UNID	COEFICIENT E	PREÇO UNITÁRIO	TOTAL
88316	SERVENTE COM ENCARGOS COMPLEMENTARES	SINAPI	H	0,09607071	11,42	1,10
88323	TELHADISTA COM ENCARGOS COMPLEMENTARES	SINAPI	H	0,09012819	17,68	1,59
93281	GUINCHO ELÉTRICO DE COLUNA, CAPACIDADE 400 KG, COM MOTO FREIO, MOTOR TRIFÁSICO DE 1,25 CV - CHP DIURNO. AF_03/2016	SINAPI	CHP	0,00089138	13,60	0,01
93282	GUINCHO ELÉTRICO DE COLUNA, CAPACIDADE 400 KG, COM MOTO FREIO, MOTOR TRIFÁSICO DE 1,25 CV - CHI DIURNO. AF_03/2016	SINAPI	CHI	0,00128754	12,68	0,02
TOTAL SERVICOS:						2,72
VALOR:						43,19
VALOR BDI (25.00%):						10,80
VALOR COM BDI:						53,99

6.2. 74202/001 - LAJE PRE-MOLDADA P/FORRO, SOBRECARGA 100KG/M2, VAOS ATE 3,50M/E=8CM, C/LAJOTAS E CAP.C/CONC

MATERIAL		FONTE	UNID	COEFICIENT E	PREÇO UNITÁRIO	TOTAL
00000039	ACO CA-60, 5,0 MM, VERGALHAO	SINAPI	KG	0,47289085	4,04	1,91
00003736	LAJE PRE-MOLDADA CONVENCIONAL (LAJOTAS + VIGOTAS) PARA FORRO, UNIDIRECIONAL, SOBRECARGA DE 100 KG/M2, VAO ATE 4,00 M (SEM COLOCACAO)	SINAPI	M2	1,00401455	32,47	32,60
00004491	PONTALETE DE MADEIRA NAO APARELHADA *7,5 X 7,5* CM (3 X 3 ") PINUS, MISTA OU EQUIVALENTE DA REGIAO	SINAPI	M	0,29116422	6,92	2,01
00005061	PREGO DE ACO POLIDO COM CABECA 18 X 27 (2 1/2 X 10)	SINAPI	KG	0,03012044	12,00	0,36
00006189	TABUA DE MADEIRA NAO APARELHADA *2,5 X 30* CM, CEDRINHO OU EQUIVALENTE DA REGIAO	SINAPI	M	0,17068247	11,42	1,95
TOTAL MATERIAL:						38,83

SERVICO		FONTE	UNID	COEFICIENT E	PREÇO UNITÁRIO	TOTAL
88239	AJUDANTE DE CARPINTEIRO COM ENCARGOS COMPLEMENTARES	SINAPI	H	0,16064233	12,47	2,00
88262	CARPINTEIRO DE FORMAS COM ENCARGOS COMPLEMENTARES	SINAPI	H	0,16064233	15,19	2,44
88309	PEDREIRO COM ENCARGOS COMPLEMENTARES	SINAPI	H	0,35140510	15,31	5,38
88316	SERVENTE COM ENCARGOS COMPLEMENTARES	SINAPI	H	0,36144524	11,42	4,13
92874	LANÇAMENTO COM USO DE BOMBA, ADENSAMENTO E ACABAMENTO DE CONCRETO EM ESTRUTURAS. AF_12/2015	SINAPI	M3	0,03313248	19,80	0,66
94970	CONCRETO FCK = 20MPA, TRAÇO 1:2,7:3 (CIMENTO/AREIA MÉDIA/ BRITA 1) - PREPARO MECÂNICO COM BETONEIRA 600 L. AF_07/2016	SINAPI	M3	0,03313248	264,59	8,77
TOTAL SERVICOS:						23,38
VALOR:						62,21
VALOR BDI (25.00%):						15,55
VALOR COM BDI:						77,76

7.1. 74106/001 - IMPERMEABILIZACAO DE ESTRUTURAS ENTERRADAS, COM TINTA ASFALTICA, DUAS DEMAOS. (M2)

MATERIAL		FONTE	UNID	COEFICIENT E	PREÇO UNITÁRIO	TOTAL
00007319	TINTA ASFALTICA IMPERMEABILIZANTE DISPERSA EM AGUA, PARA MATERIAIS CIMENTICIOS	SINAPI	L	0,38694966	8,04	3,11
TOTAL MATERIAL:						3,11

SERVICO		FONTE	UNID	COEFICIENT E	PREÇO UNITÁRIO	TOTAL
88316	SERVENTE COM ENCARGOS COMPLEMENTARES	SINAPI	H	0,38694966	11,42	4,42
TOTAL SERVICOS:						4,42
VALOR:						7,53
VALOR BDI (25.00%):						1,88
VALOR COM BDI:						9,41

7.2. 68053 - FORNECIMENTO/INSTALACAO LONA PLASTICA PRETA, PARA IMPERMEABILIZACAO, ESPESSURA 150 MICRAS. (M2)

MATERIAL		FONTE	UNID	COEFICIENT E	PREÇO UNITÁRIO	TOTAL
00003777	LONA PLASTICA PRETA, E= 150 MICRA	SINAPI	M2	1,10388802	1,31	1,45
TOTAL MATERIAL:						1,45

 Francisco de Assis Souza
 Engenheiro Civil
 CREA-PB: 100619528-0
 RN: 1606195280

SERVICO	FONTE	UNID	COEFICIENT E	PREÇO UNITÁRIO	TOTAL
88270 IMPERMEABILIZADOR COM ENCARGOS COMPLEMENTARES	SINAPI	H	0,20070691	16,81	3,37
TOTAL SERVIÇO:					3,37
VALOR:					4,82
VALOR BDI (25.00%):					1,21
VALOR COM BDI:					6,03

MATERIAL	FONTE	UNID	COEFICIENT E	PREÇO UNITÁRIO	TOTAL
00001379 CIMENTO PORTLAND COMPOSTO CP II-32	SINAPI	KG	0,49292436	0,52	0,26
00007334 ADITIVO ADESIVO LIQUIDO PARA ARGAMASSAS DE REVESTIMENTOS CIMENTICIOS	SINAPI	L	0,42884419	10,22	4,38
TOTAL MATERIAL:					4,64

SERVICO	FONTE	UNID	COEFICIENT E	PREÇO UNITÁRIO	TOTAL
88309 PEDREIRO COM ENCARGOS COMPLEMENTARES	SINAPI	H	0,28589612	15,31	4,38
88316 SERVENTE COM ENCARGOS COMPLEMENTARES	SINAPI	H	0,14294807	11,42	1,63
87373 ARGAMASSA TRAÇO 1:4 (EM VOLUME DE CIMENTO E AREIA MÉDIA ÚMIDA) PARA CONTRAPISO, PREPARO MANUAL. AF_08/2019	SINAPI	M3	0,03056131	395,97	12,10
TOTAL SERVIÇO:					18,11
VALOR:					22,75
VALOR BDI (25.00%):					5,69
VALOR COM BDI:					28,44

7.4. 00011621 - MANTA ASFALTICA ELASTOMERICA EM POLIESTER ALUMINIZADA 3 MM, TIPO III, CLASSE B (NBR 9952) (M2)					
VALOR:					38,29
VALOR BDI (25.00%):					9,07
VALOR COM BDI:					45,36

8.1. 87905 - CHAPISCO APLICADO EM ALVENARIA (COM PRESENÇA DE VAOS) E ESTRUTURAS DE CONCRETO DE FACHADA, COM					
SERVICO	FONTE	UNID	COEFICIENT E	PREÇO UNITÁRIO	TOTAL
87313 ARGAMASSA TRAÇO 1:3 (EM VOLUME DE CIMENTO E AREIA GROSSA ÚMIDA) PARA CHAPISCO CONVENCIONAL, PREPARO MECÂNICO COM BETONEIRA 400 L. AF_08/2019	SINAPI	M3	0,00421460	331,16	1,40
88309 PEDREIRO COM ENCARGOS COMPLEMENTARES	SINAPI	H	0,18363604	15,31	2,81
88316 SERVENTE COM ENCARGOS COMPLEMENTARES	SINAPI	H	0,09131628	11,42	1,04
TOTAL SERVIÇO:					5,25
VALOR:					5,25
VALOR BDI (25.00%):					1,31
VALOR COM BDI:					6,56

8.2. 87882 - CHAPISCO APLICADO NO TETO, COM ROLO PARA TEXTURA ACRILICA. ARGAMASSA TRAÇO 1:4 E EMULSAO					
SERVICO	FONTE	UNID	COEFICIENT E	PREÇO UNITÁRIO	TOTAL
87325 ARGAMASSA TRAÇO 1:4 (EM VOLUME DE CIMENTO E AREIA GROSSA ÚMIDA) COM ADIÇÃO DE EMULSAO POLIMÉRICA PARA CHAPISCO ROLADO, PREPARO MECÂNICO COM BETONEIRA 400 L. AF_08/2019	SINAPI	M3	0,00140629	2178,72	3,06
88309 PEDREIRO COM ENCARGOS COMPLEMENTARES	SINAPI	H	0,03562585	15,31	0,55
88316 SERVENTE COM ENCARGOS COMPLEMENTARES	SINAPI	H	0,00356258	11,42	0,04
TOTAL SERVIÇO:					3,65
VALOR:					3,65
VALOR BDI (25.00%):					0,91
VALOR COM BDI:					4,56

8.3. 87530 - MASSA ÚNICA, PARA RECEBIMENTO DE PINTURA, EM ARGAMASSA TRAÇO 1:2:8, PREPARO MANUAL, APLICADA					
SERVICO	FONTE	UNID	COEFICIENT E	PREÇO UNITÁRIO	TOTAL
87369 ARGAMASSA TRAÇO 1:2:8 (EM VOLUME DE CIMENTO, CAL E AREIA MÉDIA ÚMIDA) PARA EMBOÇO/MASSA ÚNICA/ASSENTAMENTO DE ALVENARIA DE VEDAÇÃO, PREPARO MANUAL. AF_08/2019	SINAPI	M3	0,03751188	375,16	14,07
88309 PEDREIRO COM ENCARGOS COMPLEMENTARES	SINAPI	H	0,46889857	15,31	7,18

88316	SERVENTE COM ENCARGOS COMPLEMENTARES	SINAPI	H	0,17059927	11,42	1,95	
						TOTAL SERVICIO:	23,20
						VALOR:	23,20
						VALOR BDI (25.00%):	5,80
						VALOR COM BDI:	29,00

8.4. 90406 - MASSA ÚNICA, PARA RECEBIMENTO DE PINTURA, EM ARGAMASSA TRAÇO 1:2:8, PREPARO MECÂNICO COM							
SERVICO	FONTE	UNID	COEFICIENT E	PREÇO UNITÁRIO	TOTAL		
87292	ARGAMASSA TRAÇO 1:2:8 (EM VOLUME DE CIMENTO, CAL E AREIA MÉDIA ÚMIDA) PARA EMBOÇO/MASSA ÚNICA/ASSENTAMENTO DE ALVENARIA DE VEDAÇÃO, PREPARO MECÂNICO COM BETONEIRA 400 L. AF_08/2019	SINAPI	M3	0,03756026	314,72	11,82	
88309	PEDREIRO COM ENCARGOS COMPLEMENTARES	SINAPI	H	0,78916500	15,31	12,08	
88316	SERVENTE COM ENCARGOS COMPLEMENTARES	SINAPI	H	0,28869454	11,42	3,30	
						TOTAL SERVICIO:	27,20
						VALOR:	27,20
						VALOR BDI (25.00%):	6,80
						VALOR COM BDI:	34,00

8.5. 87528 - EMBOÇO, PARA RECEBIMENTO DE CERÂMICA, EM ARGAMASSA TRAÇO 1:2:8, PREPARO MANUAL, APLICADO							
SERVICO	FONTE	UNID	COEFICIENT E	PREÇO UNITÁRIO	TOTAL		
87369	ARGAMASSA TRAÇO 1:2:8 (EM VOLUME DE CIMENTO, CAL E AREIA MÉDIA ÚMIDA) PARA EMBOÇO/MASSA ÚNICA/ASSENTAMENTO DE ALVENARIA DE VEDAÇÃO, PREPARO MANUAL. AF_08/2019	SINAPI	M3	0,03753276	375,16	14,08	
88309	PEDREIRO COM ENCARGOS COMPLEMENTARES	SINAPI	H	0,57896280	15,31	8,86	
88316	SERVENTE COM ENCARGOS COMPLEMENTARES	SINAPI	H	0,21062267	11,42	2,41	
						TOTAL SERVICIO:	25,35
						VALOR:	25,35
						VALOR BDI (25.00%):	6,34
						VALOR COM BDI:	31,69

8.6. 87265 - REVESTIMENTO CERÂMICO PARA PAREDES INTERNAS COM PLACAS TIPO ESMALTADA EXTRA DE DIMENSÕES 20X20							
MATERIAL	FONTE	UNID	COEFICIENT E	PREÇO UNITÁRIO	TOTAL		
00000536	REVESTIMENTO EM CERAMICA ESMALTADA EXTRA, PEI MENOR OU IGUAL A 3, FORMATO MENOR OU IGUAL A 2025 CM2	SINAPI	M2	1,04006027	26,50	27,56	
00001381	ARGAMASSA COLANTE AC I PARA CERAMICAS	SINAPI	KG	4,81399328	0,60	2,89	
00034357	REJUNTE COLORIDO, CIMENTICIO	SINAPI	KG	0,41602411	3,82	1,59	
						TOTAL MATERIAL:	32,04
SERVICO	FONTE	UNID	COEFICIENT E	PREÇO UNITÁRIO	TOTAL		
88256	AZULEJISTA OU LADRILHISTA COM ENCARGOS COMPLEMENTARES	SINAPI	H	0,48536147	18,42	8,94	
88316	SERVENTE COM ENCARGOS COMPLEMENTARES	SINAPI	H	0,28725475	11,42	3,28	
						TOTAL SERVICIO:	12,22
						VALOR:	44,26
						VALOR BDI (25.00%):	11,07
						VALOR COM BDI:	55,33

9.1. 95241 - LASTRO DE CONCRETO MAGRO, APLICADO EM PISOS OU RADIERS, ESPESSURA DE 5 CM. AF_07/2016 (W.C) (M2)							
SERVICO	FONTE	UNID	COEFICIENT E	PREÇO UNITÁRIO	TOTAL		
88309	PEDREIRO COM ENCARGOS COMPLEMENTARES	SINAPI	H	0,27560519	15,31	4,22	
88316	SERVENTE COM ENCARGOS COMPLEMENTARES	SINAPI	H	0,07513739	11,42	0,86	
94968	CONCRETO MAGRO PARA LASTRO, TRAÇO 1:4,5:4,5 (CIMENTO/ AREIA MÉDIA/ BRITA 1) - PREPARO MECÂNICO COM BETONEIRA 600 L. AF_07/2016	SINAPI	M3	0,05729100	209,50	12,00	
						TOTAL SERVICIO:	17,08
						VALOR:	17,08
						VALOR BDI (25.00%):	4,27
						VALOR COM BDI:	21,35

9.2. 87620 - CONTRAPISO EM ARGAMASSA TRAÇO 1:4 (CIMENTO E AREIA), PREPARO MECÂNICO COM BETONEIRA 400 L, APLICADO						
MATERIAL	FONTE	UNID	COEFICIENT E	PREÇO UNITÁRIO	TOTAL	

 Francisco de Assis Souza
 Engenheiro Civil
 CREA-PB: 16061/9528-0
 RUI:1606195280

00001379	CIMENTO PORTLAND COMPOSTO CP II-32	SINAPI	KG	0,49226812	0,52	0,26
00007334	ADITIVO ADESIVO LIQUIDO PARA ARGAMASSAS DE REVESTIMENTOS CIMENTICIOS	SINAPI	L	0,42827327	10,22	4,38
TOTAL MATERIAL:						4,64
SERVICO		FONTE	UNID	COEFICIENT E	PREÇO UNITÁRIO	TOTAL
87301	ARGAMASSA TRAÇO 1:4 (EM VOLUME DE CIMENTO E AREIA MÉDIA ÚMIDA) PARA CONTRAPISO, PREPARO MECÂNICO COM BETONEIRA 400 L. AF 08/2019	SINAPI	M3	0,03052063	339,95	10,38
88309	PEDREIRO COM ENCARGOS COMPLEMENTARES	SINAPI	H	0,28551551	15,31	4,37
88316	SERVENTE COM ENCARGOS COMPLEMENTARES	SINAPI	H	0,14275776	11,42	1,63
TOTAL SERVIÇO:						16,38
VALOR:						21,01
VALOR BDI (25.00%):						5,25
VALOR COM BDI:						26,26

9.3. 87246 - REVESTIMENTO CERÂMICO PARA PISO COM PLACAS TIPO ESMALTADA EXTRA DE DIMENSÕES 35X35 CM APLICADA EM

MATERIAL		FONTE	UNID	COEFICIENT E	PREÇO UNITÁRIO	TOTAL
00001287	PISO EM CERAMICA ESMALTADA EXTRA, PEI MAIOR OU IGUAL A 4, FORMATO MENOR OU IGUAL A 2025 CM2	SINAPI	M2	1,08573329	26,95	29,26
00001381	ARGAMASSA COLANTE AC I PARA CERAMICAS	SINAPI	KG	4,88579977	0,60	2,93
00034357	REJUNTE COLORIDO, CIMENTICIO	SINAPI	KG	0,24127407	3,82	0,92
TOTAL MATERIAL:						33,11
SERVICO		FONTE	UNID	COEFICIENT E	PREÇO UNITÁRIO	TOTAL
88256	AZULEJISTA OU LADRILHISTA COM ENCARGOS COMPLEMENTARES	SINAPI	H	0,64339750	18,42	11,85
88316	SERVENTE COM ENCARGOS COMPLEMENTARES	SINAPI	H	0,26138024	11,42	2,98
TOTAL SERVIÇO:						14,83
VALOR:						47,95
VALOR BDI (25.00%):						11,99
VALOR COM BDI:						59,94

9.4. 98689 - SOLEIRA EM GRANITO, LARGURA 15 CM, ESPESSURA 2,0 CM. AF_06/2018 (M)

MATERIAL		FONTE	UNID	COEFICIENT E	PREÇO UNITÁRIO	TOTAL
00020232	SOLEIRA EM GRANITO, POLIDO, TIPO ANDORINHA/ QUARTZ/ CASTELO/ CORUMBA OU OUTROS EQUIVALENTES DA REGIAO, L= *15* CM, E= *2,0* CM.	SINAPI	M	0,98084810	62,15	59,72
00037595	ARGAMASSA COLANTE TIPO ACIII	SINAPI	KG	1,23949405	1,83	2,27
TOTAL MATERIAL:						61,99
SERVICO		FONTE	UNID	COEFICIENT E	PREÇO UNITÁRIO	TOTAL
88274	MARMORISTA/GRANITEIRO COM ENCARGOS COMPLEMENTARES	SINAPI	H	0,52558391	17,37	9,13
88316	SERVENTE COM ENCARGOS COMPLEMENTARES	SINAPI	H	0,26231154	11,42	3,00
TOTAL SERVIÇO:						12,13
VALOR:						74,11
VALOR BDI (25.00%):						18,53
VALOR COM BDI:						92,64

9.5. 72137 - PISO INDUSTRIAL ALTA RESISTENCIA, ESPESSURA 12MM, INCLUSO JUNTAS DE DILATAÇÃO PLÁSTICAS E POLIMENTO

MATERIAL		FONTE	UNID	COEFICIENT E	PREÇO UNITÁRIO	TOTAL
00001379	CIMENTO PORTLAND COMPOSTO CP II-32	SINAPI	KG	11,98290204	0,52	6,23
00003671	JUNTA PLÁSTICA DE DILATAÇÃO PARA PISOS, COR CINZA, 17 X 3 MM (ALTURA X ESPESSURA)	SINAPI	M	1,99715034	0,88	1,76
00004824	GRANILHA/ GRANA/ PEDRISCO OU AGREGADO EM MARMORE/ GRANITO/ QUARTZO E CALCÁRIO, PRETO, CINZA, PALHA OU BRANCO	SINAPI	KG	21,96865374	0,38	8,35
00007353	RESINA ACRILICA BASE AGUA - COR BRANCA	SINAPI	L	0,21145828	24,16	5,11
TOTAL MATERIAL:						21,45
SERVICO		FONTE	UNID	COEFICIENT E	PREÇO UNITÁRIO	TOTAL
88309	PEDREIRO COM ENCARGOS COMPLEMENTARES	SINAPI	H	0,69900262	15,31	10,70
88316	SERVENTE COM ENCARGOS COMPLEMENTARES	SINAPI	H	3,36519832	11,42	38,43
95276	POLIDORA DE PISO (POLITRIZ), PESO DE 100KG, DIÂMETRO 450 MM, MOTOR ELÉTRICO, POTÊNCIA 4 HP CHP DIURNO. AF 09/2016	SINAPI	CHP	1,99715034	2,74	5,47

Francisco de Assis Souza
Engenheiro Civil
CREA-PR: 100619528-0
RN: 1806195280

TOTAL SERVIÇO:	54,60
VALOR:	76,05
VALOR BDI (25.00%):	19,01
VALOR COM BDI:	95,06

10.1. 90844 - KIT DE PORTA DE MADEIRA PARA PINTURA, SEMI-OCA (LEVE OU MÉDIA), PADRÃO MÉDIO, 90X210CM, ESPESSURA DE						
SERVICO	FONTES	UNID	COEFICIENTE	PREÇO UNITÁRIO	TOTAL	
90829	ALIZAR / GUARNIÇÃO DE 5X1,5CM PARA PORTA DE 90X210CM FIXADO COM PREGOS, PADRÃO MÉDIO - FORNECIMENTO E INSTALAÇÃO. AF_08/2015	SINAPI	UN	2,00000000	43,67	87,34
90803	ADUELA / MARCO / BATENTE PARA PORTA DE 90X210CM, PADRÃO MÉDIO - FORNECIMENTO E MONTAGEM. AF_08/2015	SINAPI	UN	1,00000000	260,95	260,95
90819	ADUELA / MARCO / BATENTE PARA PORTA DE 90X210CM, FIXAÇÃO COM ARGAMASSA - SOMENTE INSTALAÇÃO. AF_08/2015 P	SINAPI	UN	1,00000000	59,18	59,18
90823	PORTA DE MADEIRA PARA PINTURA, SEMI-OCA (LEVE OU MÉDIA), 90X210CM, ESPESSURA DE 3,5CM, INCLUSO DOBRADIÇAS - FORNECIMENTO E INSTALAÇÃO. AF_08/2015	SINAPI	UN	1,00000000	312,52	312,52
90830	FECHADURA DE EMBUTIR COM CILINDRO, EXTERNA, COMPLETA, ACABAMENTO PADRÃO MÉDIO, INCLUSO EXECUÇÃO DE FURO - FORNECIMENTO E INSTALAÇÃO. AF_08/2015	SINAPI	UN	1,00000000	80,08	80,08
TOTAL SERVIÇO:					800,07	
VALOR:					753,05	
VALOR BDI (25.00%):					188,26	
VALOR COM BDI:					941,31	

10.2. 90841 - KIT DE PORTA DE MADEIRA PARA PINTURA, SEMI-OCA (LEVE OU MÉDIA), PADRÃO MÉDIO, 60X210CM, ESPESSURA DE						
SERVICO	FONTES	UNID	COEFICIENTE	PREÇO UNITÁRIO	TOTAL	
90826	ALIZAR / GUARNIÇÃO DE 5X1,5CM PARA PORTA DE 60X210CM FIXADO COM PREGOS, PADRÃO MÉDIO - FORNECIMENTO E INSTALAÇÃO. AF_08/2015	SINAPI	UN	2,00000000	39,61	79,22
90800	ADUELA / MARCO / BATENTE PARA PORTA DE 60X210CM, PADRÃO MÉDIO - FORNECIMENTO E MONTAGEM. AF_08/2015	SINAPI	UN	1,00000000	246,07	246,07
90805	ADUELA / MARCO / BATENTE PARA PORTA DE 60X210CM, FIXAÇÃO COM ARGAMASSA - SOMENTE INSTALAÇÃO. AF_08/2015 P	SINAPI	UN	1,00000000	47,70	47,70
90820	PORTA DE MADEIRA PARA PINTURA, SEMI-OCA (LEVE OU MÉDIA), 60X210CM, ESPESSURA DE 3,5CM, INCLUSO DOBRADIÇAS - FORNECIMENTO E INSTALAÇÃO. AF_08/2015	SINAPI	UN	1,00000000	280,26	280,26
90831	FECHADURA DE EMBUTIR PARA PORTA DE BANHEIRO, COMPLETA, ACABAMENTO PADRÃO MÉDIO, INCLUSO EXECUÇÃO DE FURO - FORNECIMENTO E INSTALAÇÃO. AF_08/2015	SINAPI	UN	1,00000000	62,84	62,84
TOTAL SERVIÇO:					716,09	
VALOR:					674,91	
VALOR BDI (25.00%):					168,73	
VALOR COM BDI:					843,64	

10.3. 74238/002 - PORTAO EM TELA ARAME GALVANIZADO N.12 MALHA 2" E MOLDURA EM TUBOS DE ACO COM DUAS FOLHAS DE						
MATERIAL	FONTES	UNID	COEFICIENTE	PREÇO UNITÁRIO	TOTAL	
00007167	TELA DE ARAME GALV QUADRANGULAR / LOSANGULAR, FIO 2,11 MM (14 BWG), MALHA 5 X 5 CM, H = 2 M	SINAPI	M2	1,12433141	16,48	18,53
00007697	TUBO ACO GALVANIZADO COM COSTURA, CLASSE MEDIA, DN 1.1/2", E = *3,25* MM, PESO *3,61* KG/M (NBR 5580)	SINAPI	M	1,46347065	28,08	41,09
00010997	ELETRODO REVESTIDO AWS - E7018, DIAMETRO IGUAL A 4,00 MM	SINAPI	KG	3,44454258	25,82	88,94
00021010	TUBO ACO GALVANIZADO COM COSTURA, CLASSE LEVE, DN 25 MM (1"), E = 2,65 MM, *2,11* KG/M (NBR 5580)	SINAPI	M	6,88980064	17,42	120,02
TOTAL MATERIAL:					268,58	

Francisco de Assis Souza
Engenheiro Civil
CREA-PA: 160619528-0
RH: 1606195280

SERVICO	FORTE	UNID	COEFICIENT E	PREÇO UNITÁRIO	TOTAL	
88315	SERRALHEIRO COM ENCARGOS COMPLEMENTARES	SINAPI	H	7,15483622	15,23	108,97
88316	SERVENTE COM ENCARGOS COMPLEMENTARES	SINAPI	H	11,75437379	11,42	134,23
88317	SOLDADOR COM ENCARGOS COMPLEMENTARES	SINAPI	H	4,59953757	15,97	73,45
98764	INVERSOR DE SOLDA MONOFÁSICO DE 160 A, POTÊNCIA DE 5400 W, TENSÃO DE 220 V, PARA SOLDA COM ELETRODOS DE 2,0 A 4,0 MM E PROCESSO TIG - CHP DIURNO. AF_06/2018	SINAPI	CHP	3,90449634	4,21	16,44
98765	INVERSOR DE SOLDA MONOFÁSICO DE 160 A, POTÊNCIA DE 5400 W, TENSÃO DE 220 V, PARA SOLDA COM ELETRODOS DE 2,0 A 4,0 MM E PROCESSO TIG - CHI DIURNO. AF_06/2018	SINAPI	CHI	0,68482003	0,15	0,10
TOTAL SERVICIO:					333,19	
VALOR:					601,78	
VALOR BDI (25.00%):					150,45	
VALOR COM BDI:					752,23	

10.4. 00036209 - BARRA DE APOIO EM "L", EM ACO INOX POLIDO 80 X 80 CM, DIAMETRO MINIMO 3 CM (UN)

VALOR:	495,07
VALOR BDI (25.00%):	123,77
VALOR COM BDI:	618,84

10.5. 94569 - JANELA DE ALUMÍNIO MAXIM-AR, FIXAÇÃO COM PARAFUSO SOBRE CONTRAMARCO (EXCLUSIVE CONTRAMARCO),

MATERIAL	FORTE	UNID	COEFICIENT E	PREÇO UNITÁRIO	TOTAL	
00000601	JANELA MAXIM AR EM ALUMINIO, 80 X 60 CM (A X L), BATENTE/REQUADRO DE 4 A 14 CM, COM VIDRO, SEM GUARNICAO/ALIZAR	SINAPI	M2	1,13683876	279,37	317,60
00004377	PARAFUSO DE ACO ZINCADO COM ROSCA SOBERBA, CABECA CHATA E FENDA SIMPLES, DIAMETRO 4,2 MM, COMPRIMENTO * 32 * MM	SINAPI	UN	27,73609213	0,12	3,33
00039961	SILICONE ACETICO USO GERAL INCOLOR 280 G	SINAPI	UN	1,41715516	13,67	19,37
TOTAL MATERIAL:					340,30	

SERVICO	FORTE	UNID	COEFICIENT E	PREÇO UNITÁRIO	TOTAL	
88309	PEDREIRO COM ENCARGOS COMPLEMENTARES	SINAPI	H	1,94038972	15,31	29,71
88316	SERVENTE COM ENCARGOS COMPLEMENTARES	SINAPI	H	0,96962650	11,42	11,07
TOTAL SERVICIO:					40,78	
VALOR:					381,08	
VALOR BDI (25.00%):					95,27	
VALOR COM BDI:					476,35	

10.6. 95465 - COBOGO CERAMICO (ELEMENTO VAZADO), 9X20X20CM, ASSENTADO COM ARGAMASSA TRACO 1:4 DE CIMENTO E

MATERIAL	FORTE	UNID	COEFICIENT E	PREÇO UNITÁRIO	TOTAL	
00007272	ELEMENTO VAZADO CERAMICO 9 X 20 X 20 CM	SINAPI	UN	25,00000000	3,02	75,50
00001379	CIMENTO PORTLAND COMPOSTO CP II-32	SINAPI	KG	2,29216243	0,52	1,19
TOTAL MATERIAL:					76,69	

SERVICO	FORTE	UNID	COEFICIENT E	PREÇO UNITÁRIO	TOTAL	
88316	SERVENTE COM ENCARGOS COMPLEMENTARES	SINAPI	H	1,12597453	11,42	12,86
88309	PEDREIRO COM ENCARGOS COMPLEMENTARES	SINAPI	H	1,00533440	15,31	15,39
TOTAL SERVICIO:					28,25	

MATERIAL	FORTE	UNID	COEFICIENT E	PREÇO UNITÁRIO	TOTAL	
00000370	AREIA MEDIA - POSTO JAZIDA/FORNECEDOR (RETIRADO NA JAZIDA, SEM TRANSPORTE)	SINAPI	M3	0,01910135	25,00	0,48
TOTAL MATERIAL:					0,48	
VALOR:					105,42	
VALOR BDI (25.00%):					26,36	
VALOR COM BDI:					131,78	

11.1. 00038186 - PISO TATIL DE ALERTA OU DIRECIONAL, DE BORRACHA, COLORIDO, 25 X 25 CM, E = 12 MM, PARA ARGAMASSA

VALOR:	395,01
VALOR BDI (25.00%):	98,75
VALOR COM BDI:	493,76

11.2. 73361 - CONCRETO CICLOPICO FCK=10MPA 30% PEDRA DE MAO INCLUSIVE LANCAMENTO (RAMPAS DE ACESSIBILIDADE) (M3)

Francisco de Assis Souza
Engenheiro Civil
CREA-PB: 160619528-0
RH:1606195280

MATERIAL	FORTE	UNID	COEFICIENT E	PREÇO UNITÁRIO	TOTAL	
00004730	PEDRA DE MAO OU PEDRA RACHAO PARA ARRIMO/FUNDAÇÃO (POSTO PEDREIRA/FORNECEDOR, SEM FRETE)	SINAPI	M3	0,55280173	58,57	32,38
TOTAL MATERIAL:					32,38	
SERVICO	FORTE	UNID	COEFICIENT E	PREÇO UNITÁRIO	TOTAL	
88262	CARPINTEIRO DE FORMAS COM ENCARGOS COMPLEMENTARES	SINAPI	H	0,48011854	15,19	7,29
88309	PEDREIRO COM ENCARGOS COMPLEMENTARES	SINAPI	H	0,48011854	15,31	7,35
88316	SERVEANTE COM ENCARGOS COMPLEMENTARES	SINAPI	H	8,62063578	11,42	98,45
90586	VIBRADOR DE IMERSÃO, DIÂMETRO DE PONTEIRA 45MM, MOTOR ELÉTRICO TRIFÁSICO POTÊNCIA DE 2 CV - CHP DIURNO. AF 06/2015	SINAPI	CHP	0,14331896	1,54	0,22
90587	VIBRADOR DE IMERSÃO, DIÂMETRO DE PONTEIRA 45MM, MOTOR ELÉTRICO TRIFÁSICO POTÊNCIA DE 2 CV - CHI DIURNO. AF 06/2015	SINAPI	CHI	0,57327587	0,29	0,17
94962	CONCRETO MAGRO PARA LASTRO, TRAÇO 1:4,5:4,5 (CIMENTO/ AREIA MÉDIA/ BRITA 1) - PREPARO MECÂNICO COM BETONEIRA 400 L. AF 07/2016	SINAPI	M3	0,71659483	210,92	151,14
TOTAL SERVIÇO:					264,62	
VALOR:					297,00	
VALOR BDI (25.00%):					74,25	
VALOR COM BDI:					371,25	

11.3. 99855 - CORRIMÃO SIMPLES, DIÂMETRO EXTERNO = 1 1/2", EM AÇO GALVANIZADO. AF 04/2019_P (M)

MATERIAL	FORTE	UNID	COEFICIENT E	PREÇO UNITÁRIO	TOTAL	
00007568	BUCHA DE NYLON SEM ABA S10, COM PARAFUSO DE 6,10 X 65 MM EM AÇO ZINCADO COM ROSCA SOBERBA, CABECA CHATA E FENDA PHILLIPS	SINAPI	UN	3,38787494	0,61	2,07
00011002	ELETRODO REVESTIDO AWS - E6013, DIÂMETRO IGUAL A 2,50 MM	SINAPI	KG	0,00414039	24,79	0,10
00011033	SUORTE PARA CALHA DE 150 MM EM FERRO GALVANIZADO	SINAPI	UN	1,12929165	6,28	7,09
00021012	TUBO AÇO GALVANIZADO COM COSTURA, CLASSE LEVE, DN 40 MM (1 1/2"), E = 3,00 MM, *3,48* KG/M (NBR 5580)	SINAPI	M	1,06511559	28,05	29,88
TOTAL MATERIAL:					39,14	
SERVICO	FORTE	UNID	COEFICIENT E	PREÇO UNITÁRIO	TOTAL	
88251	AUXILIAR DE SERRALHEIRO COM ENCARGOS COMPLEMENTARES	SINAPI	H	0,80530605	11,98	9,65
88315	SERRALHEIRO COM ENCARGOS COMPLEMENTARES	SINAPI	H	0,98127267	15,23	14,94
TOTAL SERVIÇO:					24,59	
VALOR:					63,73	
VALOR BDI (25.00%):					15,93	
VALOR COM BDI:					79,66	

12.1.1. 89957 - PONTO DE CONSUMO TERMINAL DE ÁGUA FRIA (SUBRAMAL) COM TUBULAÇÃO DE PVC, DN 25 MM, INSTALADO EM

SERVICO	FORTE	UNID	COEFICIENT E	PREÇO UNITÁRIO	TOTAL	
89356	TUBO, PVC, SOLDÁVEL, DN 25MM, INSTALADO EM RAMAL OU SUB-RAMAL DE ÁGUA - FORNECIMENTO E INSTALAÇÃO. AF 12/2014	SINAPI	M	2,14503072	12,79	27,43
90443	RASGO EM ALVENARIA PARA RAMAIS/ DISTRIBUIÇÃO COM DIÂMETROS MENORES OU IGUAIS A 40 MM. AF 05/2015	SINAPI	M	2,14503072	7,45	15,98
90466	CHUMBAMENTO LINEAR EM ALVENARIA PARA RAMAIS/DISTRIBUIÇÃO COM DIÂMETROS MENORES OU IGUAIS A 40 MM. AF 05/2015	SINAPI	M	2,14503072	7,55	16,19
89362	JOELHO 90 GRAUS, PVC, SOLDÁVEL, DN 25MM, INSTALADO EM RAMAL OU SUB-RAMAL DE ÁGUA - FORNECIMENTO E INSTALAÇÃO. AF 12/2014	SINAPI	UN	1,18277395	5,13	6,07
89366	JOELHO 90 GRAUS COM BUCHA DE LATÃO, PVC, SOLDÁVEL, DN 25MM, X 3/4" INSTALADO EM RAMAL OU SUB-RAMAL DE ÁGUA - FORNECIMENTO E INSTALAÇÃO. AF 12/2014	SINAPI	UN	1,00000000	10,17	10,17

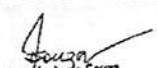
 Francisco de Assis Souza
 Engenheiro Civil
 CREA-PA: 150619528-0
 RA: 1906195280

89395	TE, PVC, SOLDÁVEL, DN 25MM, INSTALADO EM RAMAL OU SUB-RAMAL DE ÁGUA - FORNECIMENTO E INSTALAÇÃO. AF 12/2014	SINAPI	UN	0,89209221	7,21	6,43
TOTAL SERVIÇO:						82,27
VALOR:						82,28
VALOR BDI (25.00%):						20,57
VALOR COM BDI:						102,85

12.1.2. 89401 - TUBO, PVC, SOLDÁVEL, DN 20MM, INSTALADO EM RAMAL DE DISTRIBUIÇÃO DE ÁGUA - FORNECIMENTO E						
MATERIAL		FONTE	UNID	COEFICIENT E	PREÇO UNITÁRIO	TOTAL
00009867	TUBO PVC, SOLDÁVEL, DN 20 MM, AGUA FRIA (NBR-5648)	SINAPI	M	1,04932648	2,24	2,35
00038383	LIXA D'AGUA EM FOLHA, GRAO 100	SINAPI	UN	0,03164793	1,37	0,04
TOTAL MATERIAL:						2,39
SERVICO		FONTE	UNID	COEFICIENT E	PREÇO UNITÁRIO	TOTAL
88248	AUXILIAR DE ENCANADOR OU BOMBEIRO HIDRÁULICO COM ENCARGOS COMPLEMENTARES	SINAPI	H	0,09593277	11,13	1,07
88267	ENCANADOR OU BOMBEIRO HIDRÁULICO COM ENCARGOS COMPLEMENTARES	SINAPI	H	0,09593277	14,89	1,43
TOTAL SERVIÇO:						2,50
VALOR:						4,89
VALOR BDI (25.00%):						1,22
VALOR COM BDI:						6,11

12.1.3. 89446 - TUBO, PVC, SOLDÁVEL, DN 25MM, INSTALADO EM PRUMADA DE ÁGUA - FORNECIMENTO E INSTALAÇÃO. AF 12/2014						
MATERIAL		FONTE	UNID	COEFICIENT E	PREÇO UNITÁRIO	TOTAL
00009868	TUBO PVC, SOLDÁVEL, DN 25 MM, AGUA FRIA (NBR-5648)	SINAPI	M	1,03605683	2,87	2,97
TOTAL MATERIAL:						2,97
SERVICO		FONTE	UNID	COEFICIENT E	PREÇO UNITÁRIO	TOTAL
88248	AUXILIAR DE ENCANADOR OU BOMBEIRO HIDRÁULICO COM ENCARGOS COMPLEMENTARES	SINAPI	H	0,01562386	11,13	0,17
88267	ENCANADOR OU BOMBEIRO HIDRÁULICO COM ENCARGOS COMPLEMENTARES	SINAPI	H	0,01562386	14,89	0,23
TOTAL SERVIÇO:						0,40
VALOR:						3,38
VALOR BDI (25.00%):						0,85
VALOR COM BDI:						4,23

12.1.4. 89447 - TUBO, PVC, SOLDÁVEL, DN 32MM, INSTALADO EM PRUMADA DE ÁGUA - FORNECIMENTO E INSTALAÇÃO. AF 12/2014						
MATERIAL		FONTE	UNID	COEFICIENT E	PREÇO UNITÁRIO	TOTAL
00009869	TUBO PVC, SOLDÁVEL, DN 32 MM, AGUA FRIA (NBR-5648)	SINAPI	M	1,03889014	6,44	6,69
TOTAL MATERIAL:						6,69
SERVICO		FONTE	UNID	COEFICIENT E	PREÇO UNITÁRIO	TOTAL
88248	AUXILIAR DE ENCANADOR OU BOMBEIRO HIDRÁULICO COM ENCARGOS COMPLEMENTARES	SINAPI	H	0,01958323	11,13	0,22
88267	ENCANADOR OU BOMBEIRO HIDRÁULICO COM ENCARGOS COMPLEMENTARES	SINAPI	H	0,01958323	14,89	0,29
TOTAL SERVIÇO:						0,51
VALOR:						7,20
VALOR BDI (25.00%):						1,80
VALOR COM BDI:						9,00

12.1.5. 89404 - JOELHO 90 GRAUS, PVC, SOLDÁVEL, DN 20MM, INSTALADO EM RAMAL DE DISTRIBUIÇÃO DE ÁGUA -						
MATERIAL		FONTE	UNID	COEFICIENT E	PREÇO UNITÁRIO	TOTAL
00003542	JOELHO PVC, SOLDÁVEL, 90 GRAUS, 20 MM, PARA AGUA FRIA PREDIAL	SINAPI	UN	1,00000000	0,41	0,41
TOTAL MATERIAL:						0,41
SERVICO		FONTE	UNID	COEFICIENT E	PREÇO UNITÁRIO	TOTAL
88248	AUXILIAR DE ENCANADOR OU BOMBEIRO HIDRÁULICO COM ENCARGOS COMPLEMENTARES	SINAPI	H	0,07652877	11,13	0,85

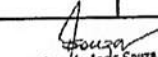

 Francisco de Assis Souza
 Engenheiro Civil
 CREA-PB: 150619528-0
 RN: 1606195280

88267	ENCANADOR OU BOMBEIRO HIDRÁULICO COM ENCARGOS COMPLEMENTARES	SINAPI	H	0,07652877	14,89	1,14
TOTAL SERVICOS:						1,99
MATERIAL		FORTE	UNID	COEFICIENT E	PREÇO UNITÁRIO	TOTAL
00038383	LIXA D'AGUA EM FOLHA, GRAO 100	SINAPI	UN	0,02584089	1,37	0,04
00000122	ADESIVO PLASTICO PARA PVC, FRASCO COM 850 GR	SINAPI	UN	0,00596328	45,16	0,27
00020083	SOLUCAO LIMPADORA PARA PVC, FRASCO COM 1000 CM3	SINAPI	UN	0,00596328	39,22	0,23
TOTAL MATERIAL:						0,54
VALOR:						2,94
VALOR BDI (25.00%):						0,74
VALOR COM BDI:						3,68

12.1.6. 89408 - JOELHO 90 GRAUS, PVC, SOLDAVEL, DN 25MM, INSTALADO EM RAMAL DE DISTRIBUIÇÃO DE ÁGUA -						
MATERIAL		FORTE	UNID	COEFICIENT E	PREÇO UNITÁRIO	TOTAL
00003529	JOELHO PVC, SOLDAVEL, 90 GRAUS, 25 MM, PARA AGUA FRIA PREDIAL	SINAPI	UN	1,00000000	0,56	0,56
TOTAL MATERIAL:						0,56
SERVICOS		FORTE	UNID	COEFICIENT E	PREÇO UNITÁRIO	TOTAL
88248	AUXILIAR DE ENCANADOR OU BOMBEIRO HIDRÁULICO COM ENCARGOS COMPLEMENTARES	SINAPI	H	0,08931886	11,13	0,99
88267	ENCANADOR OU BOMBEIRO HIDRÁULICO COM ENCARGOS COMPLEMENTARES	SINAPI	H	0,08931886	14,89	1,33
TOTAL SERVICOS:						2,32
MATERIAL		FORTE	UNID	COEFICIENT E	PREÇO UNITÁRIO	TOTAL
00038383	LIXA D'AGUA EM FOLHA, GRAO 100	SINAPI	UN	0,02977295	1,37	0,04
00020083	SOLUCAO LIMPADORA PARA PVC, FRASCO COM 1000 CM3	SINAPI	UN	0,00793945	39,22	0,31
00000122	ADESIVO PLASTICO PARA PVC, FRASCO COM 850 GR	SINAPI	UN	0,00694702	45,16	0,31
TOTAL MATERIAL:						0,66
VALOR:						3,55
VALOR BDI (25.00%):						0,89
VALOR COM BDI:						4,44

12.1.7. 89492 - JOELHO 90 GRAUS, PVC, SOLDAVEL, DN 32MM, INSTALADO EM PRUMADA DE ÁGUA - FORNECIMENTO E						
MATERIAL		FORTE	UNID	COEFICIENT E	PREÇO UNITÁRIO	TOTAL
00003536	JOELHO PVC, SOLDAVEL, 90 GRAUS, 32 MM, PARA AGUA FRIA PREDIAL	SINAPI	UN	1,00000000	1,69	1,69
TOTAL MATERIAL:						1,69
SERVICOS		FORTE	UNID	COEFICIENT E	PREÇO UNITÁRIO	TOTAL
88248	AUXILIAR DE ENCANADOR OU BOMBEIRO HIDRÁULICO COM ENCARGOS COMPLEMENTARES	SINAPI	H	0,07166533	11,13	0,80
88267	ENCANADOR OU BOMBEIRO HIDRÁULICO COM ENCARGOS COMPLEMENTARES	SINAPI	H	0,07166533	14,89	1,07
TOTAL SERVICOS:						1,87
MATERIAL		FORTE	UNID	COEFICIENT E	PREÇO UNITÁRIO	TOTAL
00038383	LIXA D'AGUA EM FOLHA, GRAO 100	SINAPI	UN	0,01668918	1,37	0,02
00020083	SOLUCAO LIMPADORA PARA PVC, FRASCO COM 1000 CM3	SINAPI	UN	0,01079889	39,22	0,42
00000122	ADESIVO PLASTICO PARA PVC, FRASCO COM 850 GR	SINAPI	UN	0,00883545	45,16	0,40
TOTAL MATERIAL:						0,84
VALOR:						4,40
VALOR BDI (25.00%):						1,10
VALOR COM BDI:						5,50

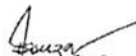
12.1.8. 89534 - LUVA SOLDAVEL E COM ROSCA, PVC, SOLDAVEL, DN 25MM X 3/4", INSTALADO EM PRUMADA DE ÁGUA -						
MATERIAL		FORTE	UNID	COEFICIENT E	PREÇO UNITÁRIO	TOTAL
00003906	LUVA SOLDAVEL COM ROSCA, PVC, 25 MM X 3/4", PARA AGUA FRIA PREDIAL	SINAPI	UN	1,00000000	1,26	1,26
TOTAL MATERIAL:						1,26

 Francisco de Assis Souza
 Engenheiro Civil
 CREA-PB: 100619528-0
 RN: 1006195280

SERVICO	FONTE	UNID	COEFICIENT E	PREÇO UNITÁRIO	TOTAL	
88248	AUXILIAR DE ENCANADOR OU BOMBEIRO HIDRÁULICO COM ENCARGOS COMPLEMENTARES	SINAPI	H	0,03861537	11,13	0,43
88267	ENCANADOR OU BOMBEIRO HIDRÁULICO COM ENCARGOS COMPLEMENTARES	SINAPI	H	0,03861537	14,89	0,57

TOTAL SERVICOS: 1,00

MATERIAL	FONTE	UNID	COEFICIENT E	PREÇO UNITÁRIO	TOTAL	
00038383	LIXA D'AGUA EM FOLHA, GRAO 100	SINAPI	UN	0,01255000	1,37	0,02
00020083	SOLUCAO LIMPADORA PARA PVC, FRASCO COM 1000 CM3	SINAPI	UN	0,00772307	39,22	0,30
00000122	ADESIVO PLASTICO PARA PVC, FRASCO COM 850 GR	SINAPI	UN	0,00675769	45,16	0,31

TOTAL MATERIAL: 0,63

VALOR: 2,89

VALOR BDI (25.00%): 0,72

VALOR COM BDI: 3,61

12.1.9. 89353 - REGISTRO DE GAVETA BRUTO, LATAO, ROSCÁVEL, 3/4", FORNECIDO E INSTALADO EM RAMAL DE ÁGUA. AF_12/2014

MATERIAL	FONTE	UNID	COEFICIENT E	PREÇO UNITÁRIO	TOTAL	
00006016	REGISTRO GAVETA BRUTO EM LATAO FORJADO, BITOLA 3/4 " (REF 1509)	SINAPI	UN	1,00000000	19,80	19,80

TOTAL MATERIAL: 19,80

SERVICO	FONTE	UNID	COEFICIENT E	PREÇO UNITÁRIO	TOTAL	
88248	AUXILIAR DE ENCANADOR OU BOMBEIRO HIDRÁULICO COM ENCARGOS COMPLEMENTARES	SINAPI	H	0,18276189	11,13	2,03
88267	ENCANADOR OU BOMBEIRO HIDRÁULICO COM ENCARGOS COMPLEMENTARES	SINAPI	H	0,18276189	14,89	2,72

TOTAL SERVICOS: 4,75

MATERIAL	FONTE	UNID	COEFICIENT E	PREÇO UNITÁRIO	TOTAL	
00003148	FITA VEDA ROSCA EM ROLOS DE 18 MM X 50 M (L X C)	SINAPI	UN	0,01187952	10,51	0,12

TOTAL MATERIAL: 0,12

VALOR: 24,68

VALOR BDI (25.00%): 6,17

VALOR COM BDI: 30,85

12.1.10. 89987 - REGISTRO DE GAVETA BRUTO, LATAO, ROSCÁVEL, 3/4", COM ACABAMENTO E CANOPLA CROMADOS. FORNECIDO

MATERIAL	FONTE	UNID	COEFICIENT E	PREÇO UNITÁRIO	TOTAL	
00006005	REGISTRO GAVETA COM ACABAMENTO E CANOPLA CROMADOS, SIMPLS, BITOLA 3/4 " (REF 1509)	SINAPI	UN	1,00000000	48,30	48,30

TOTAL MATERIAL: 48,30

SERVICO	FONTE	UNID	COEFICIENT E	PREÇO UNITÁRIO	TOTAL	
88267	ENCANADOR OU BOMBEIRO HIDRÁULICO COM ENCARGOS COMPLEMENTARES	SINAPI	H	0,25297057	14,89	3,77
88248	AUXILIAR DE ENCANADOR OU BOMBEIRO HIDRÁULICO COM ENCARGOS COMPLEMENTARES	SINAPI	H	0,19394411	11,13	2,16

TOTAL SERVICOS: 5,93

MATERIAL	FONTE	UNID	COEFICIENT E	PREÇO UNITÁRIO	TOTAL	
00003148	FITA VEDA ROSCA EM ROLOS DE 18 MM X 50 M (L X C)	SINAPI	UN	0,01096205	10,51	0,12

TOTAL MATERIAL: 0,12

VALOR: 54,34

VALOR BDI (25.00%): 13,59

VALOR COM BDI: 67,93

12.1.11. 89538 - ADAPTADOR CURTO COM BOLSA E ROSCA PARA REGISTRO, PVC, SOLDÁVEL, DN 25MM X 3/4", INSTALADO EM

MATERIAL	FONTE	UNID	COEFICIENT E	PREÇO UNITÁRIO	TOTAL	
00000065	ADAPTADOR PVC SOLDAVEL CURTO COM BOLSA E ROSCA, 25 MM X 3/4", PARA AGUA FRIA	SINAPI	UN	1,00000000	0,68	0,68

TOTAL MATERIAL: 0,68

SERVICO	FONTE	UNID	COEFICIENT E	PREÇO UNITÁRIO	TOTAL
---------	-------	------	-----------------	-------------------	-------

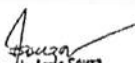
Francisco de Assis Souza
Engenheiro Civil
CREA-PA: 160619528-0
RN: 1606195280

88248	AUXILIAR DE ENCANADOR OU BOMBEIRO HIDRÁULICO COM ENCARGOS COMPLEMENTARES	SINAPI	H	0,03885211	11,13	0,43
88267	ENCANADOR OU BOMBEIRO HIDRÁULICO COM ENCARGOS COMPLEMENTARES	SINAPI	H	0,03885211	14,89	0,58

TOTAL SERVIÇO: 1,01

MATERIAL	FONTE	UNID	COEFICIENTE	PREÇO UNITÁRIO	TOTAL	
00038383	LIXA D'AGUA EM FOLHA, GRAO 100	SINAPI	UN	0,01262693	1,37	0,02
00020083	SOLUCAO LIMPADORA PARA PVC, FRASCO COM 1000 CM3	SINAPI	UN	0,00777043	39,22	0,30
00000122	ADESIVO PLASTICO PARA PVC, FRASCO COM 850 GR	SINAPI	UN	0,00679912	45,16	0,31

TOTAL MATERIAL: 0,63

VALOR: 2,32

VALOR BDI (25.00%): 0,68

VALOR COM BDI: 2,90

12.1.12. 86884 - ENGATE FLEXIVEL EM PLASTICO BRANCO, 1/2" X 30CM - FORNECIMENTO E INSTALAÇÃO. AF_12/2013 (UN)

MATERIAL	FONTE	UNID	COEFICIENTE	PREÇO UNITÁRIO	TOTAL	
00006141	ENGATE/RABICHO FLEXIVEL PLASTICO (PVC OU ABS) BRANCO 1/2 " X 30 CM	SINAPI	UN	1,00000000	2,94	2,94

TOTAL MATERIAL: 2,94

SERVIÇO	FONTE	UNID	COEFICIENTE	PREÇO UNITÁRIO	TOTAL	
88267	ENCANADOR OU BOMBEIRO HIDRÁULICO COM ENCARGOS COMPLEMENTARES	SINAPI	H	0,13926156	14,89	2,07
88316	SERVENTE COM ENCARGOS COMPLEMENTARES	SINAPI	H	0,04642052	11,42	0,53

TOTAL SERVIÇO: 2,60

MATERIAL	FONTE	UNID	COEFICIENTE	PREÇO UNITÁRIO	TOTAL	
00003146	FITA VEDA ROSCA EM ROLOS DE 18 MM X 10 M (L X C)	SINAPI	UN	0,01624718	2,85	0,05

TOTAL MATERIAL: 0,05

VALOR: 5,69

VALOR BDI (25.00%): 1,40

VALOR COM BDI: 6,99

12.1.13. 94703 - ADAPTADOR COM FLANGE E ANEL DE VEDAÇÃO, PVC, SOLDÁVEL, DN 25 MM X 3/4 , INSTALADO EM RESERVAÇÃO

MATERIAL	FONTE	UNID	COEFICIENTE	PREÇO UNITÁRIO	TOTAL	
00000096	ADAPTADOR PVC SOLDAVEL, COM FLANGE E ANEL DE VEDACAO, 25 MM X 3/4", PARA CAIXA D'AGUA	SINAPI	UN	1,00000000	8,61	8,61

TOTAL MATERIAL: 8,61

SERVIÇO	FONTE	UNID	COEFICIENTE	PREÇO UNITÁRIO	TOTAL	
88248	AUXILIAR DE ENCANADOR OU BOMBEIRO HIDRÁULICO COM ENCARGOS COMPLEMENTARES	SINAPI	H	0,13049231	11,13	1,45
88267	ENCANADOR OU BOMBEIRO HIDRÁULICO COM ENCARGOS COMPLEMENTARES	SINAPI	H	0,13049231	14,89	1,94

TOTAL SERVIÇO: 3,39

MATERIAL	FONTE	UNID	COEFICIENTE	PREÇO UNITÁRIO	TOTAL	
00020080	ADESIVO PLASTICO PARA PVC, FRASCO COM 175 GR	SINAPI	UN	0,04413711	14,33	0,63
00038383	LIXA D'AGUA EM FOLHA, GRAO 100	SINAPI	UN	0,01343303	1,37	0,02
00020083	SOLUCAO LIMPADORA PARA PVC, FRASCO COM 1000 CM3	SINAPI	UN	0,01055453	39,22	0,41

TOTAL MATERIAL: 1,06

VALOR: 13,07

VALOR BDI (25.00%): 3,27

VALOR COM BDI: 16,34

12.1.14. 88503 - CAIXA D'ÁGUA EM POLIETILENO, 1000 LITROS, COM ACESSÓRIOS (UN)

SERVIÇO	FONTE	UNID	COEFICIENTE	PREÇO UNITÁRIO	TOTAL	
88248	AUXILIAR DE ENCANADOR OU BOMBEIRO HIDRÁULICO COM ENCARGOS COMPLEMENTARES	SINAPI	H	8,55163096	11,13	95,18
88267	ENCANADOR OU BOMBEIRO HIDRÁULICO COM ENCARGOS COMPLEMENTARES	SINAPI	H	8,55163096	14,89	127,33

TOTAL SERVIÇO: 222,51

Souza
Francisco de Assis Souza
Engenheiro Civil
CREA-PB: 160619528-0
RN: 1606195280

MATERIAL		FONTE	UNID	COEFICIENT E	PREÇO UNITÁRIO	TOTAL
00009869	TUBO PVC, SOLDAVEL, DN 32 MM, AGUA FRIA (NBR-5648)	SINAPI	M	2,22120285	6,44	14,30
00000068	ADAPTADOR PVC SOLDAVEL, COM FLANGES LIVRES, 32 MM X 1", PARA CAIXA D'AGUA	SINAPI	UN	2,00000000	14,81	29,62
00009868	TUBO PVC, SOLDAVEL, DN 25 MM, AGUA FRIA (NBR-5648)	SINAPI	M	1,66590214	2,87	4,78
00000067	ADAPTADOR PVC ROSCAVEL, COM FLANGES E ANEL DE VEDACAO, 1/2", PARA CAIXA D'AGUA	SINAPI	UN	1,00000000	8,63	8,63
00000087	ADAPTADOR PVC SOLDAVEL, LONGO, COM FLANGE LIVRE, 25 MM X 3/4", PARA CAIXA D'AGUA	SINAPI	UN	1,00000000	13,60	13,60
00003536	JOELHO PVC, SOLDAVEL, 90 GRAUS, 32 MM, PARA AGUA FRIA PREDIAL	SINAPI	UN	1,00000000	1,69	1,69
00007140	TE SOLDAVEL, PVC, 90 GRAUS, 32 MM, PARA AGUA FRIA PREDIAL (NBR 5648)	SINAPI	UN	1,00000000	3,19	3,19
00011675	REGISTRO DE ESFERA, PVC, COM VOLANTE, VS, SOLDAVEL, DN 32 MM, COM CORPO DIVIDIDO	SINAPI	UN	1,00000000	20,18	20,18
00011829	TORNEIRA DE BOIA CONVENCIONAL PARA CAIXA D'AGUA, 1/2", COM HASTE E TORNEIRA METALICOS E BALAO PLASTICO	SINAPI	UN	1,00000000	11,80	11,80
00034636	CAIXA D'AGUA EM POLIETILENO 1000 LITROS, COM TAMPA	SINAPI	UN	1,00000000	300,00	300,00
00000119	ADESIVO PLASTICO PARA PVC, BISNAGA COM 75 GR	SINAPI	UN	0,44424057	5,00	2,22
00003146	FITA VEDA ROSCA EM ROLOS DE 18 MM X 10 M (L X C)	SINAPI	UN	0,33318043	2,85	0,95
TOTAL MATERIAL:						410,96
VALOR:						633,48
VALOR BDI (25.00%):						158,37
VALOR COM BDI:						791,85

12.2.1. 89711 - TUBO PVC, SERIE NORMAL, ESGOTO PREDIAL, DN 40 MM, FORNECIDO E INSTALADO EM RAMAL DE DESCARGA OU

MATERIAL		FONTE	UNID	COEFICIENT E	PREÇO UNITÁRIO	TOTAL
00009835	TUBO PVC SERIE NORMAL, DN 40 MM, PARA ESGOTO PREDIAL (NBR 5688)	SINAPI	M	1,07595862	3,30	3,55
00038383	LIXA D'AGUA EM FOLHA, GRAO 100	SINAPI	UN	0,10247225	1,37	0,14
TOTAL MATERIAL:						3,69
SERVICO		FONTE	UNID	COEFICIENT E	PREÇO UNITÁRIO	TOTAL
88248	AUXILIAR DE ENCANADOR OU BOMBEIRO HIDRÁULICO COM ENCARGOS COMPLEMENTARES	SINAPI	H	0,30741675	11,13	3,42
88267	ENCANADOR OU BOMBEIRO HIDRÁULICO COM ENCARGOS COMPLEMENTARES	SINAPI	H	0,30741675	14,89	4,58
TOTAL SERVICOS:						8,00
VALOR:						11,69
VALOR BDI (25.00%):						2,92
VALOR COM BDI:						14,61

12.2.2. 89712 - TUBO PVC, SERIE NORMAL, ESGOTO PREDIAL, DN 50 MM, FORNECIDO E INSTALADO EM RAMAL DE DESCARGA OU

MATERIAL		FONTE	UNID	COEFICIENT E	PREÇO UNITÁRIO	TOTAL
00000122	ADESIVO PLASTICO PARA PVC, FRASCO COM 850 GR	SINAPI	UN	0,01108416	45,16	0,50
00009838	TUBO PVC SERIE NORMAL, DN 50 MM, PARA ESGOTO PREDIAL (NBR 5688)	SINAPI	M	1,07762630	5,63	6,07
00020083	SOLUCAO LIMPADORA PARA PVC, FRASCO COM 1000 CM3	SINAPI	UN	0,01672886	39,22	0,66
00038383	LIXA D'AGUA EM FOLHA, GRAO 100	SINAPI	UN	0,13034147	1,37	0,18
TOTAL MATERIAL:						7,41
SERVICO		FONTE	UNID	COEFICIENT E	PREÇO UNITÁRIO	TOTAL
88248	AUXILIAR DE ENCANADOR OU BOMBEIRO HIDRÁULICO COM ENCARGOS COMPLEMENTARES	SINAPI	H	0,38999809	11,13	4,34
88267	ENCANADOR OU BOMBEIRO HIDRÁULICO COM ENCARGOS COMPLEMENTARES	SINAPI	H	0,38999809	14,89	5,81
TOTAL SERVICOS:						10,15
VALOR:						17,56
VALOR BDI (25.00%):						4,39
VALOR COM BDI:						21,94

12.2.3. 89714 - TUBO PVC, SERIE NORMAL, ESGOTO PREDIAL, DN 100 MM, FORNECIDO E INSTALADO EM RAMAL DE DESCARGA OU

MATERIAL	FONTE	UNID	COEFICIENT E	PREÇO UNITÁRIO	TOTAL	
00000122	ADESIVO PLASTICO PARA PVC, FRASCO COM 850 GR	SINAPI	UN	0,03714583	45,16	1,68
00009836	TUBO PVC SERIE NORMAL, DN 100 MM, PARA ESGOTO PREDIAL (NBR 5688)	SINAPI	M	1,07446620	9,17	9,85
00020083	SOLUCAO LIMPADORA PARA PVC, FRASCO COM 1000 CM3	SINAPI	UN	0,06068176	39,22	2,38
00038383	LIXA D'AGUA EM FOLHA, GRAO 100	SINAPI	UN	0,25275538	1,37	0,35

TOTAL MATERIAL: 14,26

SERVICO	FONTE	UNID	COEFICIENT E	PREÇO UNITÁRIO	TOTAL	
88248	AUXILIAR DE ENCANADOR OU BOMBEIRO HIDRÁULICO COM ENCARGOS COMPLEMENTARES	SINAPI	H	0,75724284	11,13	8,43
88267	ENCANADOR OU BOMBEIRO HIDRÁULICO COM ENCARGOS COMPLEMENTARES	SINAPI	H	0,75724284	14,89	11,28

TOTAL SERVICIO: 19,71

VALOR: 33,96

VALOR BDI (25.00%): 8,49

VALOR COM BDI: 42,45

12.2.4. 89744 - JOELHO 90 GRAUS, PVC, SERIE NORMAL, ESGOTO PREDIAL, DN 100 MM, JUNTA ELÁSTICA, FORNECIDO E

MATERIAL	FONTE	UNID	COEFICIENT E	PREÇO UNITÁRIO	TOTAL	
00000301	ANEL BORRACHA PARA TUBO ESGOTO PREDIAL, DN 100 MM (NBR 5688)	SINAPI	UN	1,00000000	1,92	1,92
00003520	JOELHO PVC, SOLDAVEL, PB, 90 GRAUS, DN 100 MM, PARA ESGOTO PREDIAL	SINAPI	UN	1,00000000	5,21	5,21

TOTAL MATERIAL: 7,13

SERVICO	FONTE	UNID	COEFICIENT E	PREÇO UNITÁRIO	TOTAL	
88248	AUXILIAR DE ENCANADOR OU BOMBEIRO HIDRÁULICO COM ENCARGOS COMPLEMENTARES	SINAPI	H	0,26495157	11,13	2,95
88267	ENCANADOR OU BOMBEIRO HIDRÁULICO COM ENCARGOS COMPLEMENTARES	SINAPI	H	0,26495157	14,89	3,95

TOTAL SERVICIO: 6,90

MATERIAL	FONTE	UNID	COEFICIENT E	PREÇO UNITÁRIO	TOTAL	
00020078	PASTA LUBRIFICANTE PARA TUBOS E CONEXOES COM JUNTA ELASTICA (USO EM PVC, ACO, POLIETILENO E OUTROS) (DE *400* G)	SINAPI	UN	0,04875108	16,53	0,81

TOTAL MATERIAL: 0,81

VALOR: 14,83

VALOR BDI (25.00%): 3,71

VALOR COM BDI: 18,54

12.2.5. 89724 - JOELHO 90 GRAUS, PVC, SERIE NORMAL, ESGOTO PREDIAL, DN 40 MM, JUNTA SOLDAVEL, FORNECIDO E

MATERIAL	FONTE	UNID	COEFICIENT E	PREÇO UNITÁRIO	TOTAL	
00003517	JOELHO PVC, SOLDAVEL, BB, 90 GRAUS, DN 40 MM, PARA ESGOTO PREDIAL	SINAPI	UN	1,00000000	2,29	2,29

TOTAL MATERIAL: 2,29

SERVICO	FONTE	UNID	COEFICIENT E	PREÇO UNITÁRIO	TOTAL	
88248	AUXILIAR DE ENCANADOR OU BOMBEIRO HIDRÁULICO COM ENCARGOS COMPLEMENTARES	SINAPI	H	0,10392269	11,13	1,16
88267	ENCANADOR OU BOMBEIRO HIDRÁULICO COM ENCARGOS COMPLEMENTARES	SINAPI	H	0,10392269	14,89	1,55

TOTAL SERVICIO: 2,71

MATERIAL	FONTE	UNID	COEFICIENT E	PREÇO UNITÁRIO	TOTAL	
00038383	LIXA D'AGUA EM FOLHA, GRAO 100	SINAPI	UN	0,02182376	1,37	0,03
00020083	SOLUCAO LIMPADORA PARA PVC, FRASCO COM 1000 CM3	SINAPI	UN	0,01558840	39,22	0,61
00000122	ADESIVO PLASTICO PARA PVC, FRASCO COM 850 GR	SINAPI	UN	0,01028835	45,16	0,46

TOTAL MATERIAL: 1,10

VALOR: 6,10

VALOR BDI (25.00%): 1,53

VALOR COM BDI: 7,63

Francisco de Assis Souza
Francisco de Assis Souza
Engenheiro Civil
CREA-PB: 160619528-0
RN: 1606195280

12.2.6. 89827 - JUNÇÃO SIMPLES, PVC, SERIE NORMAL, ESGOTO PREDIAL, DN 50 X 50 MM, JUNTA ELÁSTICA, FORNECIDO E						
MATERIAL	FORTE	UNID	COEFICIENT E	PREÇO UNITÁRIO	TOTAL	
00000296	ANEL BORRACHA PARA TUBO ESGOTO PREDIAL DN 50 MM (NBR 5688)	SINAPI	UN	2,00000000	1,08	2,16
00003662	JUNCAO SIMPLES, PVC, DN 50 X 50 MM, SERIE NORMAL PARA ESGOTO PREDIAL	SINAPI	UN	1,00000000	5,55	5,55
					TOTAL MATERIAL:	7,71
SERVICO	FORTE	UNID	COEFICIENT E	PREÇO UNITÁRIO	TOTAL	
88248	AUXILIAR DE ENCANADOR OU BOMBEIRO HIDRÁULICO COM ENCARGOS COMPLEMENTARES	SINAPI	H	0,07153878	11,13	0,80
88267	ENCANADOR OU BOMBEIRO HIDRÁULICO COM ENCARGOS COMPLEMENTARES	SINAPI	H	0,07153878	14,89	1,07
					TOTAL SERVICIO:	1,87
MATERIAL	FORTE	UNID	COEFICIENT E	PREÇO UNITÁRIO	TOTAL	
00020078	PASTA LUBRIFICANTE PARA TUBOS E CONEXOES COM JUNTA ELÁSTICA (USO EM PVC, ACO, POLIETILENO E OUTROS) (DE *400* G)	SINAPI	UN	0,04769252	16,53	0,79
					TOTAL MATERIAL:	0,79
					VALOR:	10,36
					VALOR BDI (25.00%):	2,59
					VALOR COM BDI:	12,95

12.2.7. 89834 - JUNÇÃO SIMPLES, PVC, SERIE NORMAL, ESGOTO PREDIAL, DN 100 X 100 MM, JUNTA ELÁSTICA, FORNECIDO E						
MATERIAL	FORTE	UNID	COEFICIENT E	PREÇO UNITÁRIO	TOTAL	
00000301	ANEL BORRACHA PARA TUBO ESGOTO PREDIAL, DN 100 MM (NBR 5688)	SINAPI	UN	2,00000000	1,92	3,84
00003670	JUNCAO SIMPLES, PVC, 45 GRAUS, DN 100 X 100 MM, SERIE NORMAL PARA ESGOTO PREDIAL	SINAPI	UN	1,00000000	13,56	13,56
					TOTAL MATERIAL:	17,40
SERVICO	FORTE	UNID	COEFICIENT E	PREÇO UNITÁRIO	TOTAL	
88248	AUXILIAR DE ENCANADOR OU BOMBEIRO HIDRÁULICO COM ENCARGOS COMPLEMENTARES	SINAPI	H	0,18915798	11,13	2,11
88267	ENCANADOR OU BOMBEIRO HIDRÁULICO COM ENCARGOS COMPLEMENTARES	SINAPI	H	0,18915798	14,89	2,82
					TOTAL SERVICIO:	4,93
MATERIAL	FORTE	UNID	COEFICIENT E	PREÇO UNITÁRIO	TOTAL	
00020078	PASTA LUBRIFICANTE PARA TUBOS E CONEXOES COM JUNTA ELÁSTICA (USO EM PVC, ACO, POLIETILENO E OUTROS) (DE *400* G)	SINAPI	UN	0,10876584	16,53	1,80
					TOTAL MATERIAL:	1,80
					VALOR:	24,12
					VALOR BDI (25.00%):	6,03
					VALOR COM BDI:	30,15

12.2.8. 89797 - JUNÇÃO SIMPLES, PVC, SERIE NORMAL, ESGOTO PREDIAL, DN 100 X 100 MM, JUNTA ELÁSTICA, FORNECIDO E						
MATERIAL	FORTE	UNID	COEFICIENT E	PREÇO UNITÁRIO	TOTAL	
00000301	ANEL BORRACHA PARA TUBO ESGOTO PREDIAL, DN 100 MM (NBR 5688)	SINAPI	UN	2,00000000	1,92	3,84
00003670	JUNCAO SIMPLES, PVC, 45 GRAUS, DN 100 X 100 MM, SERIE NORMAL PARA ESGOTO PREDIAL	SINAPI	UN	1,00000000	13,56	13,56
					TOTAL MATERIAL:	17,40
SERVICO	FORTE	UNID	COEFICIENT E	PREÇO UNITÁRIO	TOTAL	
88248	AUXILIAR DE ENCANADOR OU BOMBEIRO HIDRÁULICO COM ENCARGOS COMPLEMENTARES	SINAPI	H	0,36469317	11,13	4,06
88267	ENCANADOR OU BOMBEIRO HIDRÁULICO COM ENCARGOS COMPLEMENTARES	SINAPI	H	0,36469317	14,89	5,43
					TOTAL SERVICIO:	9,49
MATERIAL	FORTE	UNID	COEFICIENT E	PREÇO UNITÁRIO	TOTAL	
00020078	PASTA LUBRIFICANTE PARA TUBOS E CONEXOES COM JUNTA ELÁSTICA (USO EM PVC, ACO, POLIETILENO E OUTROS) (DE *400* G)	SINAPI	UN	0,10167203	16,53	1,68

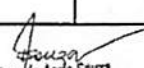
 Francisco de Assis Souza
 Engenheiro Civil
 CREA-PJ: 100619528-0
 RN: 1506195280

TOTAL MATERIAL:	1,68
VALOR:	28,57
VALOR BDI (25.00%):	7,14
VALOR COM BDI:	35,71

12.2.9. 89852 - CURVA CURTA 90 GRAUS, PVC, SERIE NORMAL, ESGOTO PREDIAL, DN 100 MM, JUNTA ELÁSTICA, FORNECIDO E						
MATERIAL	FONTE	UNID	COEFICIENT E	PREÇO UNITÁRIO	TOTAL	
00000301	ANEL BORRACHA PARA TUBO ESGOTO PREDIAL, DN 100 MM (NBR 5688)	SINAPI	UN	1,00000000	1,92	1,92
00001966	CURVA PVC CURTA 90 GRAUS, 100 MM, PARA ESGOTO PREDIAL	SINAPI	UN	1,00000000	13,80	13,80
TOTAL MATERIAL:						15,72

SERVICO	FONTE	UNID	COEFICIENT E	PREÇO UNITÁRIO	TOTAL	
88248	AUXILIAR DE ENCANADOR OU BOMBEIRO HIDRÁULICO COM ENCARGOS COMPLEMENTARES	SINAPI	H	0,27544908	11,13	3,07
88267	ENCANADOR OU BOMBEIRO HIDRÁULICO COM ENCARGOS COMPLEMENTARES	SINAPI	H	0,27544908	14,89	4,10
TOTAL SERVICIO:						7,17

MATERIAL	FONTE	UNID	COEFICIENT E	PREÇO UNITÁRIO	TOTAL	
00020078	PASTA LUBRIFICANTE PARA TUBOS E CONEXOES COM JUNTA ELÁSTICA (USO EM PVC, ACO, POLIETILENO E OUTROS) (DE *400* G)	SINAPI	UN	0,05279441	16,53	0,87
TOTAL MATERIAL:						0,87
VALOR:						23,76
VALOR BDI (25.00%):						5,94
VALOR COM BDI:						29,70

12.2.10. 89728 - CURVA CURTA 90 GRAUS, PVC, SERIE NORMAL, ESGOTO PREDIAL, DN 40 MM, JUNTA SOLDÁVEL, FORNECIDO E						
MATERIAL	FONTE	UNID	COEFICIENT E	PREÇO UNITÁRIO	TOTAL	
00001933	CURVA PVC CURTA 90 GRAUS, DN 40 MM, PARA ESGOTO PREDIAL	SINAPI	UN	1,00000000	2,70	2,70
TOTAL MATERIAL:						2,70

SERVICO	FONTE	UNID	COEFICIENT E	PREÇO UNITÁRIO	TOTAL	
88248	AUXILIAR DE ENCANADOR OU BOMBEIRO HIDRÁULICO COM ENCARGOS COMPLEMENTARES	SINAPI	H	0,10474081	11,13	1,17
88267	ENCANADOR OU BOMBEIRO HIDRÁULICO COM ENCARGOS COMPLEMENTARES	SINAPI	H	0,10474081	14,89	1,56
TOTAL SERVICIO:						2,73

MATERIAL	FONTE	UNID	COEFICIENT E	PREÇO UNITÁRIO	TOTAL	
00038383	LIXA D'AGUA EM FOLHA, GRAO 100	SINAPI	UN	0,02199557	1,37	0,03
00020083	SOLUCAO LIMPADORA PARA PVC, FRASCO COM 1000 CM3	SINAPI	UN	0,01571113	39,22	0,62
00000122	ADESIVO PLÁSTICO PARA PVC, FRASCO COM 850 GR	SINAPI	UN	0,01036934	45,16	0,47
TOTAL MATERIAL:						1,12
VALOR:						6,54
VALOR BDI (25.00%):						1,64
VALOR COM BDI:						8,18

12.2.11. 89733 - CURVA CURTA 90 GRAUS, PVC, SERIE NORMAL, ESGOTO PREDIAL, DN 50 MM, JUNTA ELÁSTICA, FORNECIDO E						
MATERIAL	FONTE	UNID	COEFICIENT E	PREÇO UNITÁRIO	TOTAL	
00000296	ANEL BORRACHA PARA TUBO ESGOTO PREDIAL DN 50 MM (NBR 5688)	SINAPI	UN	1,00000000	1,08	1,08
00001932	CURVA PVC CURTA 90 G, DN 50 MM, PARA ESGOTO PREDIAL	SINAPI	UN	1,00000000	6,13	6,13
TOTAL MATERIAL:						7,21

SERVICO	FONTE	UNID	COEFICIENT E	PREÇO UNITÁRIO	TOTAL	
88248	AUXILIAR DE ENCANADOR OU BOMBEIRO HIDRÁULICO COM ENCARGOS COMPLEMENTARES	SINAPI	H	0,14633472	11,13	1,63
88267	ENCANADOR OU BOMBEIRO HIDRÁULICO COM ENCARGOS COMPLEMENTARES	SINAPI	H	0,14633472	14,89	2,18
TOTAL SERVICIO:						3,81

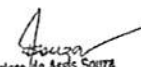
 Francisco de Assis Souza
 Engenheiro Civil
 CREA-PB: 100619528-0
 RN: 1606195280

MATERIAL	FORNEDOR	UNID	COEFICIENTE	PREÇO UNITÁRIO	TOTAL
00020078	PASTA LUBRIFICANTE PARA TUBOS E CONEXÕES COM JUNTA ELÁSTICA (USO EM PVC, AÇO, POLIETILENO E OUTROS) (DE *400* G)	UN	0,02251304	16,53	0,37
TOTAL MATERIAL:					0,37
VALOR:					11,39
VALOR BDI (25.00%):					2,85
VALOR COM BDI:					14,24

12.2.12. 89482 - CAIXA SIFONADA, PVC, DN 100 X 100 X 50 MM, FORNECIDA E INSTALADA EM RAMAIS DE ENCAMINHAMENTO DE

MATERIAL	FORNEDOR	UNID	COEFICIENTE	PREÇO UNITÁRIO	TOTAL
00005103	CAIXA SIFONADA PVC, 100 X 100 X 50 MM, COM GRELHA REDONDA BRANCA	UN	1,00000000	10,26	10,26
00020085	ANEL BORRACHA, DN 50 MM, PARA TUBO SÉRIE REFORCADA ESGOTO PREDIAL	UN	1,00000000	0,96	0,96
TOTAL MATERIAL:					11,22

SERVICO	FORNEDOR	UNID	COEFICIENTE	PREÇO UNITÁRIO	TOTAL
88248	AUXILIAR DE ENCANADOR OU BOMBEIRO HIDRÁULICO COM ENCARGOS COMPLEMENTARES	H	0,13291935	11,13	1,48
88267	ENCANADOR OU BOMBEIRO HIDRÁULICO COM ENCARGOS COMPLEMENTARES	H	0,13291935	14,89	1,98
TOTAL SERVIÇO:					3,46

MATERIAL	FORNEDOR	UNID	COEFICIENTE	PREÇO UNITÁRIO	TOTAL
00038383	LIXA D'ÁGUA EM FOLHA, GRAO 100	UN	0,03593746	1,37	0,05
00020083	SOLUÇÃO LIMPADORA PARA PVC, FRASCO COM 1000 CM3	UN	0,02215322	39,22	0,87
00020078	PASTA LUBRIFICANTE PARA TUBOS E CONEXÕES COM JUNTA ELÁSTICA (USO EM PVC, AÇO, POLIETILENO E OUTROS) (DE *400* G)	UN	0,01969176	16,53	0,33
00000122	ADESIVO PLÁSTICO PARA PVC, FRASCO COM 850 GR	UN	0,01457190	45,16	0,66
TOTAL MATERIAL:					1,91
VALOR:					16,58
VALOR BDI (25.00%):					4,15
VALOR COM BDI:					20,73

12.2.13. 74166/001 - CAIXA DE INSPEÇÃO EM CONCRETO PRÉ-MOLDADO DN 60CM COM TAMPA H= 60CM - FORNECIMENTO E

MATERIAL	FORNEDOR	UNID	COEFICIENTE	PREÇO UNITÁRIO	TOTAL
00001379	CIMENTO PORTLAND COMPOSTO CP II-32	KG	1,45883328	0,52	0,76
TOTAL MATERIAL:					0,76

SERVICO	FORNEDOR	UNID	COEFICIENTE	PREÇO UNITÁRIO	TOTAL
88309	PEDREIRO COM ENCARGOS COMPLEMENTARES	H	1,09412497	15,31	16,75
88316	SERVENTE COM ENCARGOS COMPLEMENTARES	H	1,09412497	11,42	12,49
TOTAL SERVIÇO:					29,24

MATERIAL	FORNEDOR	UNID	COEFICIENTE	PREÇO UNITÁRIO	TOTAL
00003279	CAIXA INSPEÇÃO, CONCRETO PRÉ MOLDADO, CIRCULAR, COM TAMPA, D = 60* CM, H= 60* CM	UN	1,00000000	198,20	198,20
TOTAL MATERIAL:					198,20

SERVICO	FORNEDOR	UNID	COEFICIENTE	PREÇO UNITÁRIO	TOTAL
88248	AUXILIAR DE ENCANADOR OU BOMBEIRO HIDRÁULICO COM ENCARGOS COMPLEMENTARES	H	0,72941664	11,13	8,12
88267	ENCANADOR OU BOMBEIRO HIDRÁULICO COM ENCARGOS COMPLEMENTARES	H	0,72941664	14,89	10,86
TOTAL SERVIÇO:					18,98

MATERIAL	FORNEDOR	UNID	COEFICIENTE	PREÇO UNITÁRIO	TOTAL
00000370	AREIA MÉDIA - POSTO JAZIDA/FORNECEDOR (RETIRADO NA JAZIDA, SEM TRANSPORTE)	M3	0,00145883	25,00	0,04
TOTAL MATERIAL:					0,04
VALOR:					247,22
VALOR BDI (25.00%):					61,81
VALOR COM BDI:					309,03

Francisco de Assis Souza
Engenheiro Civil
CREA-78: 160619528-0
RH: 1606195280

12.2.14. 98094 - SUMIDOURO RETANGULAR, EM ALVENARIA COM BLOCOS DE CONCRETO, DIMENSÕES INTERNAS: 0,8 X 1,4 X 3,0 M,

MATERIAL	FORNTE	UNID	COEFICIENT E	PREÇO UNITÁRIO	TOTAL	
00000660	CANALETA CONCRETO 19 X 19 X 19 CM (CLASSE C - NBR 6136)	SINAPI	UN	27,48144836	2,48	68,15
00004720	PEDRA BRITADA N. 0, OU PEDRISCO (4,8 A 9,5 MM) POSTO PEDREIRA/FORNECEDOR, SEM FRETE	SINAPI	M3	0,37205653	71,53	26,61
00025067	BLOCO CONCRETO ESTRUTURAL 19 X 19 X 39 CM, FBK 4,5 MPA (NBR 6136)	SINAPI	UN	178,99543359	4,06	730,78

TOTAL MATERIAL: 825,54

SERVICO	FORNTE	UNID	COEFICIENT E	PREÇO UNITÁRIO	TOTAL	
5678	RETROESCAVADEIRA SOBRE RODAS COM CARREGADEIRA, TRAÇÃO 4X4, POTÊNCIA LÍQ. 88 HP, CAÇAMBA CARREG. CAP. MÍN. 1 M3, CAÇAMBA RETRO CAP. 0,26 M3, PESO OPERACIONAL MÍN. 6.674 KG, PROFUNDIDADE ESCAVAÇÃO MÁX. 4,37 M - CHP DIURNO. AF_06/2014	SINAPI	CHP	0,12069691	84,55	10,20
5679	RETROESCAVADEIRA SOBRE RODAS COM CARREGADEIRA, TRAÇÃO 4X4, POTÊNCIA LÍQ. 88 HP, CAÇAMBA CARREG. CAP. MÍN. 1 M3, CAÇAMBA RETRO CAP. 0,26 M3, PESO OPERACIONAL MÍN. 6.674 KG, PROFUNDIDADE ESCAVAÇÃO MÁX. 4,37 M - CHI DIURNO. AF_06/2014	SINAPI	CHI	0,40587985	34,69	14,08
88309	PEDREIRO COM ENCARGOS COMPLEMENTARES	SINAPI	H	19,71194965	15,31	301,79
88316	SERVENTE COM ENCARGOS COMPLEMENTARES	SINAPI	H	19,71194965	11,42	225,11
88628	ARGAMASSA TRAÇO 1:3 (EM VOLUME DE CIMENTO E AREIA MÉDIA ÚMIDA), PREPARO MECÂNICO COM BETONEIRA 400 L. AF_08/2019	SINAPI	M3	0,23666258	325,40	77,01
89993	GRAUTEAMENTO VERTICAL EM ALVENARIA ESTRUTURAL. AF_01/2015	SINAPI	M3	0,22569013	554,08	125,05
89995	GRAUTEAMENTO DE CINTA SUPERIOR OU DE VERGA EM ALVENARIA ESTRUTURAL. AF_01/2015	SINAPI	M3	0,08053172	533,93	43,00
89996	ARMAÇÃO VERTICAL DE ALVENARIA ESTRUTURAL; DIÂMETRO DE 10,0 MM. AF_01/2015	SINAPI	KG	7,45321039	5,53	41,22
89998	ARMAÇÃO DE CINTA DE ALVENARIA ESTRUTURAL; DIÂMETRO DE 10,0 MM. AF_01/2015	SINAPI	KG	3,22972450	5,22	16,86
94115	LASTRO COM PREPARO DE FUNDO, LARGURA MAIOR OU IGUAL A 1,5 M, COM CAMADA DE AREIA, LANÇAMENTO MECANIZADO, EM LOCAL COM NÍVEL BAIXO DE INTERFERÊNCIA. AF_06/2016	SINAPI	M3	0,18824289	59,49	11,20
97734	PEÇA RETANGULAR PRÉ-MOLDADA, VOLUME DE CONCRETO DE 10 A 30 LITROS, TAXA DE AÇO APROXIMADA DE 30KG/M³. AF_01/2018	SINAPI	M3	0,02536749	1672,89	42,44
97735	PEÇA RETANGULAR PRÉ-MOLDADA, VOLUME DE CONCRETO DE 30 A 100 LITROS, TAXA DE AÇO APROXIMADA DE 30KG/M³. AF_01/2018	SINAPI	M3	0,12683745	1392,62	176,64

TOTAL SERVIÇO: 1084,60

VALOR: 1.910,14

VALOR BDI (25.00%): 477,54

VALOR COM BDI: 2.387,68

12.2.15. 00011887 - FOSSA SEPTICA CILINDRICA TIPO "IMHOFF", COM TAMPA, PARA 50 CONTRIBUINTES (UN)

VALOR:	4.431,88
VALOR BDI (25.00%):	1.107,97
VALOR COM BDI:	5.539,85

13.1. 74234/001 - MICTORIO SIFONADO DE LOUCA BRANCA COM PERTENCES, COM REGISTRO DE PRESSAO 1/2" COM CANOPLA

SERVICO	FORNTE	UNID	COEFICIENT E	PREÇO UNITÁRIO	TOTAL	
88248	AUXILIAR DE ENCANADOR OU BOMBEIRO HIDRÁULICO COM ENCARGOS COMPLEMENTARES	SINAPI	H	3,33948969	11,13	37,17
88267	ENCANADOR OU BOMBEIRO HIDRÁULICO COM ENCARGOS COMPLEMENTARES	SINAPI	H	3,33948969	14,89	49,73

TOTAL SERVIÇO: 86,90

MATERIAL	FORNTE	UNID	COEFICIENT E	PREÇO UNITÁRIO	TOTAL
----------	--------	------	-----------------	-------------------	-------

Francisco de Assis Souza
Engenheiro Civil
CREA-PB: 160619528-0
RH: 1606195280

00004351	PARAFUSO NIQUELADO 3 1/2" COM ACABAMENTO CROMADO PARA FIXAR PEÇA SANITARIA, INCLUI PORCA CEGA, ARRUELA E BUCHA DE NYLON TAMANHO S-8	SINAPI	UN	2,00000000	11,47	22,94
00006021	REGISTRO PRESSAO COM ACABAMENTO E CANOPLA CROMADA, SIMPLES, BITOLA 1/2 " (REF 1416)	SINAPI	UN	1,00000000	44,07	44,07
00010432	MICTORIO SIFONADO LOUCA BRANCA SEM COMPLEMENTOS	SINAPI	UN	1,00000000	263,60	263,60
00011683	ENGATE / RABICHO FLEXIVEL INOX 1/2 " X 30 CM	SINAPI	UN	1,00000000	19,08	19,08
00003146	FITA VEDA ROSCA EM ROLOS DE 18 MM X 10 M (L X C)	SINAPI	UN	0,07931288	2,85	0,23
TOTAL MATERIAL:						349,92
VALOR:						436,81
VALOR BDI (25.00%):						109,20
VALOR COM BDI:						546,01

13.2. 95470 - VASO SANITARIO SIFONADO CONVENCIONAL COM LOUÇA BRANCA, INCLUSO CONJUNTO DE LIGAÇÃO PARA BACIA						
MATERIAL		FORNTE	UNID	COEFICIENT E	PREÇO UNITÁRIO	TOTAL
00006142	CONJUNTO DE LIGACAO PARA BACIA SANITARIA AJUSTAVEL, EM PLASTICO BRANCO, COM TUBO, CANOPLA E ESPUDE	SINAPI	UN	1,00000000	5,48	5,48
TOTAL MATERIAL:						5,48
SERVICO		FORNTE	UNID	COEFICIENT E	PREÇO UNITÁRIO	TOTAL
95469	VASO SANITARIO SIFONADO CONVENCIONAL COM LOUÇA BRANCA - FORNECIMENTO E INSTALAÇÃO. AF_10/2016	SINAPI	UN	1,00000000	172,96	172,96
TOTAL SERVICO:						172,96
VALOR:						182,52
VALOR BDI (25.00%):						45,63
VALOR COM BDI:						228,15

13.3. 95472 - VASO SANITARIO SIFONADO CONVENCIONAL PARA PCD SEM FURO FRONTAL COM LOUÇA BRANCA SEM ASSENTO,						
MATERIAL		FORNTE	UNID	COEFICIENT E	PREÇO UNITÁRIO	TOTAL
00006142	CONJUNTO DE LIGACAO PARA BACIA SANITARIA AJUSTAVEL, EM PLASTICO BRANCO, COM TUBO, CANOPLA E ESPUDE	SINAPI	UN	1,00000000	5,48	5,48
TOTAL MATERIAL:						5,48
SERVICO		FORNTE	UNID	COEFICIENT E	PREÇO UNITÁRIO	TOTAL
95471	VASO SANITARIO SIFONADO CONVENCIONAL PARA PCD SEM FURO FRONTAL COM LOUÇA BRANCA SEM ASSENTO - FORNECIMENTO E INSTALAÇÃO. AF_10/2016	SINAPI	UN	1,00000000	634,69	634,69
TOTAL SERVICO:						634,69
VALOR:						650,02
VALOR BDI (25.00%):						162,51
VALOR COM BDI:						812,53

13.4. 86942 - LAVATÓRIO LOUÇA BRANCA SUSPENSO, 29,5 X 39CM OU EQUIVALENTE, PADRÃO POPULAR, INCLUSO SIFÃO TIPO						
SERVICO		FORNTE	UNID	COEFICIENT E	PREÇO UNITÁRIO	TOTAL
86879	VÁLVULA EM PLÁSTICO 1" PARA PIA, TANQUE OU LAVATÓRIO, COM OU SEM LADRÃO - FORNECIMENTO E INSTALAÇÃO. AF_12/2013	SINAPI	UN	1,00000000	4,69	4,69
86882	SIFÃO DO TIPO GARRAFA/COPO EM PVC 1.1/4" X 1.1/2" FORNECIMENTO E INSTALAÇÃO. AF_12/2013	SINAPI	UN	1,00000000	14,42	14,42
86884	ENGATE FLEXIVEL EM PLÁSTICO BRANCO, 1/2" X 30CM FORNECIMENTO E INSTALAÇÃO. AF_12/2013	SINAPI	UN	1,00000000	5,78	5,78
86904	LAVATÓRIO LOUÇA BRANCA SUSPENSO, 29,5 X 39CM OU EQUIVALENTE, PADRÃO POPULAR - FORNECIMENTO E INSTALAÇÃO. AF_12/2013	SINAPI	UN	1,00000000	109,26	109,26
86906	TORNEIRA CROMADA DE MESA, 1/2" OU 3/4", PARA LAVATÓRIO, PADRÃO POPULAR - FORNECIMENTO E INSTALAÇÃO. AF_12/2013	SINAPI	UN	1,00000000	44,20	44,20
TOTAL SERVICO:						178,35
VALOR:						175,13
VALOR BDI (25.00%):						43,78

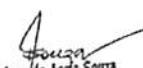
 Francisco de Assis Souza
 Engenheiro Civil
 CREA-PA: 150619528-0
 RN: 1506195280

VALOR COM BDI: 218,91

13.5. 95544 - PAPELEIRA DE PAREDE EM METAL CROMADO SEM TAMPA, INCLUSO FIXAÇÃO. AF_10/2016 (UN)						
MATERIAL	FONTE	UNID	COEFICIENT E	PREÇO UNITÁRIO	TOTAL	
00011703	PAPELEIRA DE PAREDE EM METAL CROMADO SEM TAMPA	SINAPI	UN	1,00000000	31,29	31,29
TOTAL MATERIAL:					31,29	
SERVICO	FONTE	UNID	COEFICIENT E	PREÇO UNITÁRIO	TOTAL	
95541	FIXAÇÃO UTILIZANDO PARAFUSO E BUCHA DE NYLON, SOMENTE MÃO DE OBRA. AF_10/2016	SINAPI	UN	1,00000000	2,66	2,66
TOTAL SERVICIO:					2,66	
VALOR:					30,58	
VALOR BDI (25.00%):					7,65	
VALOR COM BDI:					38,23	

13.6. 95545 - SABONETEIRA DE PAREDE EM METAL CROMADO, INCLUSO FIXAÇÃO. AF_10/2016 (UN)						
MATERIAL	FONTE	UNID	COEFICIENT E	PREÇO UNITÁRIO	TOTAL	
00011757	SABONETEIRA DE PAREDE EM METAL CROMADO	SINAPI	UN	1,00000000	30,50	30,50
TOTAL MATERIAL:					30,50	
SERVICO	FONTE	UNID	COEFICIENT E	PREÇO UNITÁRIO	TOTAL	
95541	FIXAÇÃO UTILIZANDO PARAFUSO E BUCHA DE NYLON, SOMENTE MÃO DE OBRA. AF_10/2016	SINAPI	UN	1,00000000	2,66	2,66
TOTAL SERVICIO:					2,66	
VALOR:					29,88	
VALOR BDI (25.00%):					7,47	
VALOR COM BDI:					37,35	

14.1. 93145 - PONTO DE ILUMINAÇÃO E TOMADA, RESIDENCIAL, INCLUINDO INTERRUPTOR SIMPLES E TOMADA 10A/250V, CAIXA						
SERVICO	FONTE	UNID	COEFICIENT E	PREÇO UNITÁRIO	TOTAL	
91926	CABO DE COBRE FLEXÍVEL ISOLADO, 2,5 MM², ANTI-CHAMA 450/750 V, PARA CIRCUITOS TERMINAIS - FORNECIMENTO E INSTALAÇÃO. AF_12/2015	SINAPI	M	12,65681681	2,31	29,24
91924	CABO DE COBRE FLEXÍVEL ISOLADO, 1,5 MM², ANTI-CHAMA 450/750 V, PARA CIRCUITOS TERMINAIS - FORNECIMENTO E INSTALAÇÃO. AF_12/2015	SINAPI	M	8,43787787	1,60	13,50
90447	RASGO EM ALVENARIA PARA ELETRODUTOS COM DIÂMETROS MENORES OU IGUAIS A 40 MM. AF_05/2015	SINAPI	M	2,20992040	3,73	8,24
90466	CHUMBAMENTO LINEAR EM ALVENARIA PARA RAMAIS/DISTRIBUIÇÃO COM DIÂMETROS MENORES OU IGUAIS A 40 MM. AF_05/2015	SINAPI	M	2,20992040	7,55	16,68
91852	ELETRODUTO FLEXÍVEL CORRUGADO, PVC, DN 20 MM (1/2"), PARA CIRCUITOS TERMINAIS, INSTALADO EM PAREDE - FORNECIMENTO E INSTALAÇÃO. AF_12/2015	SINAPI	M	2,20992040	4,65	10,28
91842	ELETRODUTO FLEXÍVEL CORRUGADO, PVC, DN 20 MM (1/2"), PARA CIRCUITOS TERMINAIS, INSTALADO EM LAJE - FORNECIMENTO E INSTALAÇÃO. AF_12/2015	SINAPI	M	2,00901854	3,23	6,49
90456	QUEBRA EM ALVENARIA PARA INSTALAÇÃO DE CAIXA DE TOMADA (4X4 OU 4X2). AF_05/2015	SINAPI	UN	1,00000000	2,39	2,39
91940	CAIXA RETANGULAR 4" X 2" MÉDIA (1,30 M DO PISO), PVC, INSTALADA EM PAREDE - FORNECIMENTO E INSTALAÇÃO. AF_12/2015	SINAPI	UN	1,00000000	8,23	8,23
92023	INTERRUPTOR SIMPLES (1 MÓDULO) COM 1 TOMADA DE EMBUTIR 2P+T 10 A, INCLUINDO SUPORTE E PLACA - FORNECIMENTO E INSTALAÇÃO. AF_12/2015	SINAPI	UN	1,00000000	30,27	30,27
91937	CAIXA OCTOGONAL 3" X 3", PVC, INSTALADA EM LAJE - FORNECIMENTO E INSTALAÇÃO. AF_12/2015	SINAPI	UN	0,37669097	6,05	2,28
TOTAL SERVICIO:					127,60	
VALOR:					127,60	
VALOR BDI (25.00%):					31,90	
VALOR COM BDI:					159,50	

14.2. 93128 - PONTO DE ILUMINAÇÃO RESIDENCIAL INCLUINDO INTERRUPTOR SIMPLES, CAIXA ELÉTRICA, ELETRODUTO, CABO,

Francisco de Assis Souza
Engenheiro Civil
CREA-PA 150519528-0
RH:1606195280

SERVICO	FONTE	UNID	COEFICIENT E	PREÇO UNITÁRIO	TOTAL	
91924	CABO DE COBRE FLEXÍVEL ISOLADO, 1,5 MM², ANTI-CHAMA 450/750 V, PARA CIRCUITOS TERMINAIS - FORNECIMENTO E INSTALAÇÃO. AF_12/2015	SINAPI	M	8,46975461	1,60	13,55
90447	RASGO EM ALVENARIA PARA ELETRODUTOS COM DIÂMETROS MENORES OU IGUAIS A 40 MM. AF_05/2015	SINAPI	M	2,21826907	3,73	8,27
90466	CHUMBAMENTO LINEAR EM ALVENARIA PARA RAMAIS/DISTRIBUIÇÃO COM DIÂMETROS MENORES OU IGUAIS A 40 MM. AF_05/2015	SINAPI	M	2,21826907	7,55	16,75
91852	ELETRODUTO FLEXÍVEL CORRUGADO, PVC, DN 20 MM (1/2"), PARA CIRCUITOS TERMINAIS, INSTALADO EM PAREDE - FORNECIMENTO E INSTALAÇÃO. AF_12/2015	SINAPI	M	2,21826907	4,65	10,31
91842	ELETRODUTO FLEXÍVEL CORRUGADO, PVC, DN 20 MM (1/2"), PARA CIRCUITOS TERMINAIS, INSTALADO EM LAJE - FORNECIMENTO E INSTALAÇÃO. AF_12/2015	SINAPI	M	2,01660824	3,23	6,51
90456	QUEBRA EM ALVENARIA PARA INSTALAÇÃO DE CAIXA DE TOMADA (4X4 OU 4X2). AF_05/2015	SINAPI	UN	1,00000000	2,39	2,39
91940	CAIXA RETANGULAR 4" X 2" MÉDIA (1,30 M DO PISO), PVC, INSTALADA EM PAREDE - FORNECIMENTO E INSTALAÇÃO. AF_12/2015	SINAPI	UN	1,00000000	8,23	8,23
91953	INTERRUPTOR SIMPLES (1 MÓDULO), 10A/250V, INCLUINDO SUPORTE E PLACA - FORNECIMENTO E INSTALAÇÃO. AF_12/2015	SINAPI	UN	1,00000000	17,20	17,20
91937	CAIXA OCTOGONAL 3" X 3", PVC, INSTALADA EM LAJE - FORNECIMENTO E INSTALAÇÃO. AF_12/2015	SINAPI	UN	0,37811404	6,05	2,29
TOTAL SERVIÇO:						85,50
VALOR:						85,51
VALOR BDI (25.00%):						21,38
VALOR COM BDI:						106,89

14.3. 93137 - PONTO DE ILUMINAÇÃO RESIDENCIAL INCLUINDO INTERRUPTOR SIMPLES (2 MÓDULOS), CAIXA ELÉTRICA,						
SERVICO	FONTE	UNID	COEFICIENT E	PREÇO UNITÁRIO	TOTAL	
91924	CABO DE COBRE FLEXÍVEL ISOLADO, 1,5 MM², ANTI-CHAMA 450/750 V, PARA CIRCUITOS TERMINAIS - FORNECIMENTO E INSTALAÇÃO. AF_12/2015	SINAPI	M	12,69759813	1,60	20,32
90447	RASGO EM ALVENARIA PARA ELETRODUTOS COM DIÂMETROS MENORES OU IGUAIS A 40 MM. AF_05/2015	SINAPI	M	2,21704094	3,73	8,27
90466	CHUMBAMENTO LINEAR EM ALVENARIA PARA RAMAIS/DISTRIBUIÇÃO COM DIÂMETROS MENORES OU IGUAIS A 40 MM. AF_05/2015	SINAPI	M	2,21704094	7,55	16,74
91852	ELETRODUTO FLEXÍVEL CORRUGADO, PVC, DN 20 MM (1/2"), PARA CIRCUITOS TERMINAIS, INSTALADO EM PAREDE - FORNECIMENTO E INSTALAÇÃO. AF_12/2015	SINAPI	M	2,21704094	4,65	10,31
91842	ELETRODUTO FLEXÍVEL CORRUGADO, PVC, DN 20 MM (1/2"), PARA CIRCUITOS TERMINAIS, INSTALADO EM LAJE - FORNECIMENTO E INSTALAÇÃO. AF_12/2015	SINAPI	M	2,01549177	3,23	6,51
90456	QUEBRA EM ALVENARIA PARA INSTALAÇÃO DE CAIXA DE TOMADA (4X4 OU 4X2). AF_05/2015	SINAPI	UN	1,00000000	2,39	2,39
91940	CAIXA RETANGULAR 4" X 2" MÉDIA (1,30 M DO PISO), PVC, INSTALADA EM PAREDE - FORNECIMENTO E INSTALAÇÃO. AF_12/2015	SINAPI	UN	1,00000000	8,23	8,23
91959	INTERRUPTOR SIMPLES (2 MÓDULOS), 10A/250V, INCLUINDO SUPORTE E PLACA - FORNECIMENTO E INSTALAÇÃO. AF_12/2015	SINAPI	UN	1,00000000	27,28	27,28
91937	CAIXA OCTOGONAL 3" X 3", PVC, INSTALADA EM LAJE - FORNECIMENTO E INSTALAÇÃO. AF_12/2015	SINAPI	UN	0,37790471	6,05	2,29
TOTAL SERVIÇO:						102,34
VALOR:						102,33
VALOR BDI (25.00%):						25,58
VALOR COM BDI:						127,91

14.4. 93142 - PONTO DE TOMADA RESIDENCIAL INCLUINDO TOMADA (2 MÓDULOS) 10A/250V, CAIXA ELÉTRICA, ELETRODUTO,



 Francisco de Assis Souza
 Engenheiro Civil
 CREA-PB: 100619528-0
 RA: 1606195280

SERVICO	FONTE	UNID	COEFICIENT E	PREÇO UNITÁRIO	TOTAL	
91926	CABO DE COBRE FLEXÍVEL ISOLADO, 2,5 MM², ANTI-CHAMA 450/750 V, PARA CIRCUITOS TERMINAIS - FORNECIMENTO E INSTALAÇÃO. AF_12/2015	SINAPI	M	12,67073255	2,31	29,27
90447	RASGO EM ALVENARIA PARA ELETRODUTOS COM DIÂMETROS MENORES OU IGUAIS A 40 MM. AF_05/2015	SINAPI	M	2,21235013	3,73	8,25
90466	CHUMBAMENTO LINEAR EM ALVENARIA PARA RAMAIS/DISTRIBUIÇÃO COM DIÂMETROS MENORES OU IGUAIS A 40 MM. AF_05/2015	SINAPI	M	2,21235013	7,55	16,70
91852	ELETRODUTO FLEXÍVEL CORRUGADO, PVC, DN 20 MM (1/2"), PARA CIRCUITOS TERMINAIS, INSTALADO EM PAREDE - FORNECIMENTO E INSTALAÇÃO. AF_12/2015	SINAPI	M	2,21235013	4,65	10,29
91842	ELETRODUTO FLEXÍVEL CORRUGADO, PVC, DN 20 MM (1/2"), PARA CIRCUITOS TERMINAIS, INSTALADO EM LAJE - FORNECIMENTO E INSTALAÇÃO. AF_12/2015	SINAPI	M	2,01122739	3,23	6,50
90456	QUEBRA EM ALVENARIA PARA INSTALAÇÃO DE CAIXA DE TOMADA (4X4 OU 4X2). AF_05/2015	SINAPI	UN	1,00000000	2,39	2,39
91940	CAIXA RETANGULAR 4" X 2" MÉDIA (1,30 M DO PISO), PVC, INSTALADA EM PAREDE - FORNECIMENTO E INSTALAÇÃO. AF_12/2015	SINAPI	UN	1,00000000	8,23	8,23
92004	TOMADA MÉDIA DE EMBUTIR (2 MÓDULOS), 2P+T 10 A, INCLUINDO SUPORTE E PLACA - FORNECIMENTO E INSTALAÇÃO. AF_12/2015	SINAPI	UN	1,00000000	33,28	33,28
91937	CAIXA OCTOGONAL 3" X 3", PVC, INSTALADA EM LAJE - FORNECIMENTO E INSTALAÇÃO. AF_12/2015	SINAPI	UN	0,37710513	6,05	2,28
TOTAL SERVICOS:					117,19	
VALOR:					117,19	
VALOR BDI (25.00%):					29,30	
VALOR COM BDI:					146,49	

14.5. 97584 - LUMINÁRIA TIPO CALHA, DE SOBREPOR, COM 1 LÂMPADA TUBULAR DE 36 W - FORNECIMENTO E INSTALAÇÃO.						
MATERIAL	FONTE	UNID	COEFICIENT E	PREÇO UNITÁRIO	TOTAL	
00003780	LUMINARIA DE SOBREPOR EM CHAPA DE AÇO PARA 1 LAMPADA FLUORESCENTE DE *36* W, ALETADA, COMPLETA (LAMPADA E REATOR INCLUSOS)	SINAPI	UN	1,00000000	59,00	59,00
TOTAL MATERIAL:					59,00	
SERVICO	FONTE	UNID	COEFICIENT E	PREÇO UNITÁRIO	TOTAL	
88264	ELETRICISTA COM ENCARGOS COMPLEMENTARES	SINAPI	H	0,36646152	15,47	5,67
88247	AUXILIAR DE ELETRICISTA COM ENCARGOS COMPLEMENTARES	SINAPI	H	0,15271744	11,59	1,77
TOTAL SERVICOS:					7,44	
VALOR:					66,44	
VALOR BDI (25.00%):					16,61	
VALOR COM BDI:					83,05	

14.6. 97586 - LUMINÁRIA TIPO CALHA, DE SOBREPOR, COM 2 LÂMPADAS TUBULARES DE 36 W - FORNECIMENTO E INSTALAÇÃO.						
MATERIAL	FONTE	UNID	COEFICIENT E	PREÇO UNITÁRIO	TOTAL	
00003799	LUMINARIA DE SOBREPOR EM CHAPA DE AÇO PARA 2 LAMPADAS FLUORESCENTES DE *36* W, ALETADA, COMPLETA (LAMPADAS E REATOR INCLUSOS)	SINAPI	UN	1,00000000	78,37	78,37
TOTAL MATERIAL:					78,37	
SERVICO	FONTE	UNID	COEFICIENT E	PREÇO UNITÁRIO	TOTAL	
88264	ELETRICISTA COM ENCARGOS COMPLEMENTARES	SINAPI	H	0,47335917	15,47	7,32
88247	AUXILIAR DE ELETRICISTA COM ENCARGOS COMPLEMENTARES	SINAPI	H	0,19728324	11,59	2,29
TOTAL SERVICOS:					9,61	
VALOR:					87,98	
VALOR BDI (25.00%):					22,00	
VALOR COM BDI:					109,98	

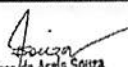
14.7. 84402 - QUADRO DE DISTRIBUICAO DE ENERGIA P/ 6 DISJUNTORES TERMOMAGNETICOS MONOPOLARES SEM BARRAMENTO,					
SERVICO	FONTE	UNID	COEFICIENT E	PREÇO UNITÁRIO	TOTAL

 Francisco de Assis Souza
 Engenheiro Civil
 CREA-PB: 160819528-0
 RN: 1606195280

88247	AUXILIAR DE ELETRICISTA COM ENCARGOS COMPLEMENTARES	SINAPI	H	1,05617049	11,59	12,24
88264	ELETRICISTA COM ENCARGOS COMPLEMENTARES	SINAPI	H	1,05617049	15,47	16,34
					TOTAL SERVICIO:	28,58

MATERIAL	FONTE	UNID	COEFICIENT E	PREÇO UNITÁRIO	TOTAL	
00039764	QUADRO DE DISTRIBUICAO SEM BARRAMENTO, COM PORTA, DE EMBUTIR, EM CHAPA DE AÇO GALVANIZADO, PARA 6 DISJUNTORES NEMA	SINAPI	UN	1,00000000	36,97	36,97
					TOTAL MATERIAL:	36,97
					VALOR:	65,55
					VALOR BDI (25.00%):	16,39
					VALOR COM BDI:	81,94

14.8. 00001062 - CAIXA DE MEDIÇÃO PADRAO CEMAR (UN)

VALOR:	157,45
VALOR BDI (25.00%):	39,38
VALOR COM BDI:	196,81

14.9. 91926 - CABO DE COBRE FLEXIVEL ISOLADO, 2,5 MM², ANTI-CHAMA 450/750 V, PARA CIRCUITOS TERMINAIS - FORNECIMENTO

MATERIAL	FONTE	UNID	COEFICIENT E	PREÇO UNITÁRIO	TOTAL	
00001014	CABO DE COBRE, FLEXIVEL, CLASSE 4 OU 5, ISOLACAO EM PVC/A, ANTICHAMA BWF-B, 1 CONDUTOR, 450/750 V, SECAO NOMINAL 2,5 MM2	SINAPI	M	1,17216949	1,26	1,48
00021127	FITA ISOLANTE ADESIVA ANTICHAMA, USO ATE 750 V, EM ROLO DE 19 MM X 5 M	SINAPI	UN	0,00886514	2,64	0,02
					TOTAL MATERIAL:	1,50

SERVICO	FONTE	UNID	COEFICIENT E	PREÇO UNITÁRIO	TOTAL	
88247	AUXILIAR DE ELETRICISTA COM ENCARGOS COMPLEMENTARES	SINAPI	H	0,02955049	11,59	0,34
88264	ELETRICISTA COM ENCARGOS COMPLEMENTARES	SINAPI	H	0,02955049	15,47	0,46
					TOTAL SERVICIO:	0,80
					VALOR:	2,30
					VALOR BDI (25.00%):	0,58
					VALOR COM BDI:	2,88

14.10. 91928 - CABO DE COBRE FLEXIVEL ISOLADO, 4 MM², ANTI-CHAMA 450/750 V, PARA CIRCUITOS TERMINAIS - FORNECIMENTO E

MATERIAL	FONTE	UNID	COEFICIENT E	PREÇO UNITÁRIO	TOTAL	
00000981	CABO DE COBRE, FLEXIVEL, CLASSE 4 OU 5, ISOLACAO EM PVC/A, ANTICHAMA BWF-B, 1 CONDUTOR, 450/750 V, SECAO NOMINAL 4 MM2	SINAPI	M	1,19000000	2,25	2,68
00021127	FITA ISOLANTE ADESIVA ANTICHAMA, USO ATE 750 V, EM ROLO DE 19 MM X 5 M	SINAPI	UN	0,00900000	2,64	0,02
					TOTAL MATERIAL:	2,70

SERVICO	FONTE	UNID	COEFICIENT E	PREÇO UNITÁRIO	TOTAL	
88247	AUXILIAR DE ELETRICISTA COM ENCARGOS COMPLEMENTARES	SINAPI	H	0,04000000	11,59	0,46
88264	ELETRICISTA COM ENCARGOS COMPLEMENTARES	SINAPI	H	0,04000000	15,47	0,62
					TOTAL SERVICIO:	1,08
					VALOR:	3,76
					VALOR BDI (25.00%):	0,94
					VALOR COM BDI:	4,70

14.11. 91863 - ELETRODUTO RIGIDO ROSCAVEL, PVC, DN 25 MM (3/4"), PARA CIRCUITOS TERMINAIS, INSTALADO EM FORRO -

MATERIAL	FONTE	UNID	COEFICIENT E	PREÇO UNITÁRIO	TOTAL	
00002674	ELETRODUTO DE PVC RIGIDO ROSCAVEL DE 3/4 ", SEM LUVA	SINAPI	- M	1,01703554	2,40	2,44
					TOTAL MATERIAL:	2,44

SERVICO	FONTE	UNID	COEFICIENT E	PREÇO UNITÁRIO	TOTAL	
88247	AUXILIAR DE ELETRICISTA COM ENCARGOS COMPLEMENTARES	SINAPI	H	0,08200286	11,59	0,95
88264	ELETRICISTA COM ENCARGOS COMPLEMENTARES	SINAPI	H	0,08200286	15,47	1,27

 Francisco de Assis Souza
 Engenheiro Civil
 CREA-PB: 160619528-0
 RN: 1606195280

91170	FIXAÇÃO DE TUBOS HORIZONTAIS DE PVC, CPVC OU COBRE DIÂMETROS MENORES OU IGUAIS A 40 MM OU ELETROCALHAS ATÉ 150MM DE LARGURA, COM ABRAÇADEIRA METÁLICA RÍGIDA TIPO D 1/2", FIXADA EM PERFILADO EM LAJE. AF_05/2015	SINAPI	M	1,00003495	1,94	1,94
TOTAL SERVIÇO:						4,16
VALOR:						6,60
VALOR BDI (25.00%):						1,66
VALOR COM BDI:						8,26

14.12. 74130/001 - DISJUNTOR TERMOMAGNETICO MONOPOLAR PADRAO NEMA (AMERICANO) 10 A 30A 240V, FORNECIMENTO E						
MATERIAL		FONTE	UNID	COEFICIENT E	PREÇO UNITÁRIO	TOTAL
00002370	DISJUNTOR TIPO NEMA, MONOPOLAR 10 ATE 30A, TENSAO MAXIMA DE 240 V	SINAPI	UN	1,00000000	10,00	10,00
TOTAL MATERIAL:						10,00
SERVIÇO		FONTE	UNID	COEFICIENT E	PREÇO UNITÁRIO	TOTAL
88264	ELETRICISTA COM ENCARGOS COMPLEMENTARES	SINAPI	H	0,09958845	15,47	1,54
TOTAL SERVIÇO:						1,54
VALOR:						11,54
VALOR BDI (25.00%):						2,89
VALOR COM BDI:						14,43

14.13. 96985 - HASTE DE ATERRAMENTO 5/8 PARA SPDA - FORNECIMENTO E INSTALAÇÃO. AF_12/2017 (UN)						
MATERIAL		FONTE	UNID	COEFICIENT E	PREÇO UNITÁRIO	TOTAL
00003379	ITEM PROCESSO DE DESATIVACAOI HASTE DE ATERRAMENTO EM ACO COM 3,00 M DE COMPRIMENTO E DN = 5/8", REVESTIDA COM BAIXA CAMADA DE COBRE, SEM CONECTOR	SINAPI	UN	1,00000000	31,74	31,74
TOTAL MATERIAL:						31,74
SERVIÇO		FONTE	UNID	COEFICIENT E	PREÇO UNITÁRIO	TOTAL
88247	AUXILIAR DE ELETRICISTA COM ENCARGOS COMPLEMENTARES	SINAPI	H	0,25460714	11,59	2,95
88264	ELETRICISTA COM ENCARGOS COMPLEMENTARES	SINAPI	H	0,25460714	15,47	3,94
TOTAL SERVIÇO:						6,89
VALOR:						38,63
VALOR BDI (25.00%):						9,66
VALOR COM BDI:						48,29

15.1. 74166/001 - CAIXA DE INSPEÇÃO EM CONCRETO PRÉ-MOLDADO DN 60CM COM TAMPA H= 60CM - FORNECIMENTO E						
MATERIAL		FONTE	UNID	COEFICIENT E	PREÇO UNITÁRIO	TOTAL
00001379	CIMENTO PORTLAND COMPOSTO CP II-32	SINAPI	KG	1,45883328	0,52	0,76
TOTAL MATERIAL:						0,76
SERVIÇO		FONTE	UNID	COEFICIENT E	PREÇO UNITÁRIO	TOTAL
88309	PEDREIRO COM ENCARGOS COMPLEMENTARES	SINAPI	H	1,09412497	15,31	16,75
88316	SERVENTE COM ENCARGOS COMPLEMENTARES	SINAPI	H	1,09412497	11,42	12,49
TOTAL SERVIÇO:						29,24
MATERIAL		FONTE	UNID	COEFICIENT E	PREÇO UNITÁRIO	TOTAL
00003279	CAIXA INSPECAO, CONCRETO PRE MOLDADO, CIRCULAR, COM TAMPA, D = 60* CM, H= 60* CM	SINAPI	UN	1,00000000	198,20	198,20
TOTAL MATERIAL:						198,20
SERVIÇO		FONTE	UNID	COEFICIENT E	PREÇO UNITÁRIO	TOTAL
88248	AUXILIAR DE ENCANADOR OU BOMBEIRO HIDRÁULICO COM ENCARGOS COMPLEMENTARES	SINAPI	H	0,72941664	11,13	8,12
88267	ENCANADOR OU BOMBEIRO HIDRÁULICO COM ENCARGOS COMPLEMENTARES	SINAPI	H	0,72941664	14,89	10,86
TOTAL SERVIÇO:						18,98
MATERIAL		FONTE	UNID	COEFICIENT E	PREÇO UNITÁRIO	TOTAL
00000370	AREIA MEDIA - POSTO JAZIDA/FORNECEDOR (RETIRADO NA JAZIDA, SEM TRANSPORTE)	SINAPI	M3	0,00145883	25,00	0,04
TOTAL MATERIAL:						0,04
VALOR:						247,22
VALOR BDI (25.00%):						61,81

 Francisco de Assis Souza
 Engenheiro Civil
 CREA-PB: 160619528-0
 RN: 1606195280

VALOR COM BDI: 309,03

15.2. 96974 - CORDOALHA DE COBRE NU 50 MM², NÃO ENTERRADA, COM ISOLADOR - FORNECIMENTO E INSTALAÇÃO. AF_12/2017						
MATERIAL		FONTE	UNID	COEFICIENT E	PREÇO UNITÁRIO	TOTAL
0000867	CABO DE COBRE NU 50 MM2 MEIO-DURO	SINAPI	M	1,04508651	26,00	27,17
TOTAL MATERIAL:						27,17
SERVICO		FONTE	UNID	COEFICIENT E	PREÇO UNITÁRIO	TOTAL
88247	AUXILIAR DE ELETRICISTA COM ENCARGOS COMPLEMENTARES	SINAPI	H	0,32357868	11,59	3,75
88264	ELETRICISTA COM ENCARGOS COMPLEMENTARES	SINAPI	H	0,32357868	15,47	5,01
98463	SUPORTE ISOLADOR PARA CORDOALHA DE COBRE - FORNECIMENTO E INSTALAÇÃO. AF_12/2017	SINAPI	UN	0,49768024	16,38	8,15
TOTAL SERVICIO:						16,91
VALOR:						44,08
VALOR BDI (25.00%):						11,02
VALOR COM BDI:						55,10

15.3. 96977 - CORDOALHA DE COBRE NU 50 MM², ENTERRADA, SEM ISOLADOR - FORNECIMENTO E INSTALAÇÃO. AF_12/2017 (M)						
MATERIAL		FONTE	UNID	COEFICIENT E	PREÇO UNITÁRIO	TOTAL
0000867	CABO DE COBRE NU 50 MM2 MEIO-DURO	SINAPI	M	1,08874513	26,00	28,31
TOTAL MATERIAL:						28,31
SERVICO		FONTE	UNID	COEFICIENT E	PREÇO UNITÁRIO	TOTAL
88247	AUXILIAR DE ELETRICISTA COM ENCARGOS COMPLEMENTARES	SINAPI	H	0,03335519	11,59	0,39
88264	ELETRICISTA COM ENCARGOS COMPLEMENTARES	SINAPI	H	0,03335519	15,47	0,52
TOTAL SERVICIO:						0,91
VALOR:						29,21
VALOR BDI (25.00%):						7,30
VALOR COM BDI:						36,51

15.4. 72263 - TERMINAL OU CONECTOR DE PRESSAO - PARA CABO 50MM2 - FORNECIMENTO E INSTALACAO (UN)						
MATERIAL		FONTE	UNID	COEFICIENT E	PREÇO UNITÁRIO	TOTAL
00001588	TERMINAL METALICO A PRESSAO PARA 1 CABO DE 50 MM2, COM 1 FURO DE FIXACAO	SINAPI	UN	1,00000000	4,20	4,20
TOTAL MATERIAL:						4,20
SERVICO		FONTE	UNID	COEFICIENT E	PREÇO UNITÁRIO	TOTAL
88247	AUXILIAR DE ELETRICISTA COM ENCARGOS COMPLEMENTARES	SINAPI	H	0,40391211	11,59	4,68
88264	ELETRICISTA COM ENCARGOS COMPLEMENTARES	SINAPI	H	0,40391211	15,47	6,25
TOTAL SERVICIO:						10,93
VALOR:						15,13
VALOR BDI (25.00%):						3,78
VALOR COM BDI:						18,91

16.1. 97599 - LUMINÁRIA DE EMERGÊNCIA - FORNECIMENTO E INSTALAÇÃO. AF_11/2017 (UN)						
MATERIAL		FONTE	UNID	COEFICIENT E	PREÇO UNITÁRIO	TOTAL
00038774	LUMINARIA DE EMERGENCIA 30 LEDS, POTENCIA 2 W, BATERIA DE LITIO, AUTONOMIA DE 6 HORAS	SINAPI	UN	1,00000000	37,93	37,93
TOTAL MATERIAL:						37,93
SERVICO		FONTE	UNID	COEFICIENT E	PREÇO UNITÁRIO	TOTAL
88264	ELETRICISTA COM ENCARGOS COMPLEMENTARES	SINAPI	H	0,18024648	15,47	2,79
88247	AUXILIAR DE ELETRICISTA COM ENCARGOS COMPLEMENTARES	SINAPI	H	0,07511107	11,59	0,87
TOTAL SERVICIO:						3,66
VALOR:						41,59
VALOR BDI (25.00%):						10,40
VALOR COM BDI:						51,99

16.2. 72553 - EXTINTOR DE PQS 4KG - FORNECIMENTO E INSTALACAO (UN)						
MATERIAL		FONTE	UNID	COEFICIENT E	PREÇO UNITÁRIO	TOTAL

 Francisco de Assis Souza
 Engenheiro Civil
 CREA-PB: 160619528-0
 RN: 1606195280

00004350	BUCHA DE NYLON, DIAMETRO DO FURO 8 MM, COMPRIMENTO 40 MM, COM PARAFUSO DE ROSCA SOBERBA, CABECA CHATA, FENDA SIMPLES, 4,8 X 50 MM	SINAPI	UN	1,00000000	0,44	0,44
00010891	EXTINTOR DE INCENDIO PORTATIL COM CARGA DE PO QUIMICO SECO (PQS) DE 4 KG, CLASSE BC	SINAPI	UN	1,00000000	190,38	190,38
TOTAL MATERIAL:						190,82
SERVICO		FONTE	UNID	COEFICIENT E	PREÇO UNITÁRIO	TOTAL
88267	ENCANADOR OU BOMBEIRO HIDRÁULICO COM ENCARGOS COMPLEMENTARES	SINAPI	H	0,46326311	14,89	6,90
88316	SERVENTE COM ENCARGOS COMPLEMENTARES	SINAPI	H	0,46326311	11,42	5,29
TOTAL SERVICIO:						12,19
VALOR:						203,01
VALOR BDI (25.00%):						50,75
VALOR COM BDI:						253,76

16.3. 00037560 - PLACA DE SINALIZACAO DE SEGURANCA CONTRA INCENDIO - ALERTA, TRIANGULAR, BASE DE *30* CM, EM PVC *2*

VALOR:	29,62
VALOR BDI (25.00%):	7,41
VALOR COM BDI:	37,03

17.1. 88489 - APLICACAO MANUAL DE PINTURA COM TINTA LÁTEX ACRILICA EM PAREDES, DUAS DEMAOS. AF_06/2014 (M2)

MATERIAL		FONTE	UNID	COEFICIENT E	PREÇO UNITÁRIO	TOTAL
00007356	TINTA ACRILICA PREMIUM, COR BRANCO FOSCO	SINAPI	L	0,31368971	20,85	6,54
TOTAL MATERIAL:						6,54
SERVICO		FONTE	UNID	COEFICIENT E	PREÇO UNITÁRIO	TOTAL
88310	PINTOR COM ENCARGOS COMPLEMENTARES	SINAPI	H	0,17775750	16,43	2,92
88316	SERVENTE COM ENCARGOS COMPLEMENTARES	SINAPI	H	0,06558967	11,42	0,75
TOTAL SERVICIO:						3,67
VALOR:						10,21
VALOR BDI (25.00%):						2,55
VALOR COM BDI:						12,76

17.2. 72815 - APLICACAO DE TINTA A BASE DE EPOXI SOBRE PISO (M2)

MATERIAL		FONTE	UNID	COEFICIENT E	PREÇO UNITÁRIO	TOTAL
00007304	TINTA EPOXI PREMIUM, BRANCA	SINAPI	L	0,51697871	54,73	28,29
TOTAL MATERIAL:						28,29
SERVICO		FONTE	UNID	COEFICIENT E	PREÇO UNITÁRIO	TOTAL
88309	PEDREIRO COM ENCARGOS COMPLEMENTARES	SINAPI	H	0,49179862	15,31	7,53
88316	SERVENTE COM ENCARGOS COMPLEMENTARES	SINAPI	H	0,49179862	11,42	5,62
TOTAL SERVICIO:						13,15
VALOR:						41,44
VALOR BDI (25.00%):						10,36
VALOR COM BDI:						51,80

17.3. 79467 - PINTURA COM TINTA A BASE DE BORRACHA CLORADA, DE FAIXAS DE DEMARCAÇÃO, EM QUADRA POLIESPORTIVA, 5

MATERIAL		FONTE	UNID	COEFICIENT E	PREÇO UNITÁRIO	TOTAL
00007314	TINTA BORRACHA CLORADA, ACABAMENTO SEMIBRILHO, CORES VIVAS	SINAPI	L	0,03036155	78,20	2,37
00012815	FITA CREPE ROLO DE 25 MM X 50 M	SINAPI	UN	0,02024102	5,64	0,11
TOTAL MATERIAL:						2,48
SERVICO		FONTE	UNID	COEFICIENT E	PREÇO UNITÁRIO	TOTAL
88310	PINTOR COM ENCARGOS COMPLEMENTARES	SINAPI	H	0,10120514	16,43	1,66
88316	SERVENTE COM ENCARGOS COMPLEMENTARES	SINAPI	H	0,50602571	11,42	5,78
TOTAL SERVICIO:						7,44
VALOR:						9,93
VALOR BDI (25.00%):						2,48
VALOR COM BDI:						12,41

17.4. 74065/001 - PINTURA ESMALTE FOSCO PARA MADEIRA, DUAS DEMAOS, SOBRE FUNDO NIVELADOR BRANCO (M2)

MATERIAL		FONTE	UNID	COEFICIENT E	PREÇO UNITÁRIO	TOTAL
00003767	LIXA EM FOLHA PARA PAREDE OU MADEIRA, NUMERO 120 (COR VERMELHA)	SINAPI	UN	0,39801572	0,39	0,16

Francisco de Assis Souza
Engenheiro Civil
CREA-RS: 160619528-0
AR:1606195280

00005318	SOLVENTE DILUENTE A BASE DE AGUARRAS	SINAPI	L	0,03980157	12,52	0,50
00006086	FUNDO SINTETICO NIVELADOR BRANCO FOSCO PARA MADEIRA	SINAPI	GL	0,05572221	45,07	2,51
00007288	TINTA ESMALTE SINTETICO PREMIUM FOSCO	SINAPI	L	0,15920629	26,12	4,18
					TOTAL MATERIAL:	7,33

SERVICO	FONTE	UNID	COEFICIENT E	PREÇO UNITÁRIO	TOTAL	
88310	PINTOR COM ENCARGOS COMPLEMENTARES	SINAPI	H	0,39801572	16,43	6,54
88316	SERVENTE COM ENCARGOS COMPLEMENTARES	SINAPI	H	0,34826375	11,42	3,98
					TOTAL SERVICIO:	10,52
					VALOR:	17,84
					VALOR BDI (25.00%):	4,46
					VALOR COM BDI:	22,30

17.5. 95468 - PINTURA ESMALTE BRILHANTE (2 DEMAOS) SOBRE SUPERFICIE METALICA, INCLUSIVE PROTECAO COM ZARCAO (1						
MATERIAL	FONTE	UNID	COEFICIENT E	PREÇO UNITÁRIO	TOTAL	
00003768	LIXA EM FOLHA PARA FERRO, NUMERO 150	SINAPI	UN	0,29950301	1,67	0,50
00005318	SOLVENTE DILUENTE A BASE DE AGUARRAS	SINAPI	L	0,02995030	12,52	0,37
00007292	TINTA ESMALTE SINTETICO PREMIUM BRILHANTE	SINAPI	L	0,14376145	23,05	3,31
00007307	FUNDO ANTICORROSIVO PARA METAIS FERROSOS (ZARCAO)	SINAPI	L	0,11980121	23,94	2,87
					TOTAL MATERIAL:	7,05

SERVICO	FONTE	UNID	COEFICIENT E	PREÇO UNITÁRIO	TOTAL	
88310	PINTOR COM ENCARGOS COMPLEMENTARES	SINAPI	H	0,79867468	16,43	13,12
88316	SERVENTE COM ENCARGOS COMPLEMENTARES	SINAPI	H	0,79867468	11,42	9,12
					TOTAL SERVICIO:	22,24
					VALOR:	29,30
					VALOR BDI (25.00%):	7,33
					VALOR COM BDI:	36,63

18.1. 99803 - LIMPEZA DE PISO CERÁMICO OU PORCELANATO COM PANO ÚMIDO. AF_04/2019 (M2)						
SERVICO	FONTE	UNID	COEFICIENT E	PREÇO UNITÁRIO	TOTAL	
88316	SERVENTE COM ENCARGOS COMPLEMENTARES	SINAPI	H	0,09720106	11,42	1,11
					TOTAL SERVICIO:	1,11
					VALOR:	1,11
					VALOR BDI (25.00%):	0,28
					VALOR COM BDI:	1,39

18.2. 99811 - LIMPEZA DE CONTRAPISO COM VASSOURA A SECO. AF_04/2019 (M2)						
SERVICO	FONTE	UNID	COEFICIENT E	PREÇO UNITÁRIO	TOTAL	
88316	SERVENTE COM ENCARGOS COMPLEMENTARES	SINAPI	H	0,16550079	11,42	1,89
					TOTAL SERVICIO:	1,89
					VALOR:	1,89
					VALOR BDI (25.00%):	0,47
					VALOR COM BDI:	2,36

CANTANHEDE/MA, 06 de Dezembro de 2019

Francisco de Assis Souza
Engenheiro Civil
CREA-PQ: 160619528-0
RUI: 1606195280

29:45



Usuário:
CPF:

Sair do Sistema
23/06/2021 19:57 - v.3.7.2-b2671583

Cadastramento	Programas	Propostas	Execução
Inf. Gerenciais	Cadastros	Acomp. e Fiscalização	Prestação de Contas
Administração	TCE	Verificação de Regularidade	

Projeto Básico / Termo de Referência

55000 - MINISTERIO DA CIDADANIA

: Convênio 880494/2018

DOCUMENTOS ORÇAMENTÁRIOS

06.156.160/0001-00 - MUNICIPIO DE CANTANHEDE

Voltar

Versão:

Dados Básicos Anexos Responsável Técnico Documentação Complementar QCI PO/CFF LAE SPA

Quadro Resumo

VOLTAR

Dados Gerais Eventos Frentes de Obra PO PLQ CFF

Visão das Frentes de Obra por Evento

Nº do Evento	Título do Evento		Nº da Frente de Obra	Frente de Obra	Nº do Período de Conclusão do Evento
1	serviços preliminares	-	1	GERAL	1
2	movimento de terra para fundação	-	1	GERAL	1
3	fundações	-	1	GERAL	2
4	estruturas	-	1	GERAL	3
5	vedação	-	1	GERAL	4
6	sistema de cobertura	-	1	GERAL	5
7	impermeabilização	-	1	GERAL	3
8	revestimentos	-			

Nº do Evento	Título do Evento		Nº da Frente de Obra	Frente de Obra	Nº do Período de Conclusão do Evento
			1	GERAL	4
9	pisos	-	1	GERAL	4
10	esquadrias	-	1	GERAL	3
11	acessibilidade	-	1	GERAL	5
12	instalações hidrosanitárias	-	1	GERAL	4
13	LOUÇAS, ACESSÓRIOS E METAIS	-	1	GERAL	6
14	INSTALAÇÕES ELÉTRICAS	-	1	GERAL	3
15	SISTEMA DE PROTEÇÃO CONTRA DESCARGAS ATMOSFÉRICAS (SPDA)	-	1	GERAL	5
16	COMBATE A INCENDIO	-	1	GERAL	6
17	PINTURAS E ACABAMENTOS	-	1	GERAL	5
18	SERVIÇOS COMPLEMENTARES	-	1	GERAL	6

Cronograma Físico-Financeiro

Nº do Período de Conclusão do Evento	Percentual Parcela	Valor Parcela	Percentual Acumulado	Valor Acumulado
1	4,31%	R\$ 20.307,87	4,31%	R\$ 20.307,87
2	8,66%	R\$ 40.795,84	12,97%	R\$ 61.103,71
3	35,43%	R\$ 166.880,46	48,41%	R\$ 227.984,17
4	27,00%	R\$ 127.141,38	75,41%	R\$ 355.125,55
5	23,34%	R\$ 109.909,48	98,74%	R\$ 465.035,03
6	1,26%	R\$ 5.917,35	100,00%	R\$ 470.952,38



RELATÓRIO FOTOGRÁFICO

OBJETO: LOCALIZAÇÃO DA QUADRA DA TRIZIDELA

LOCAL: POVOADO TRIZIDELA

INTERESSADO: PREFEITURA MUNICIPAL DE CANTANHEDE- MA.

Márcio Araújo Costa
ENGR. CIVIL
CREA-MA: 11320-D-MA
CPF: 029.571.973-75

MARANHÃO

2020

❖ RELATÓRIO FOTOGRÁFICO

- 1 OBJETO: LOCALIZAÇÃO DA QUADRA DA TRIZIDELA
- 2 LOCAL: POVOADO TRIZIDELA /CANTANHEDE-MA

Márcio Araújo Costa
 ENGR. CIVIL
 CREA-MA: 11320-D-MA
 CPF: 029.571.873-75

Data da Visita: 27/05/2020

FOTO 01



Localização próxima do Marco 01, focando em diagonal do terreno;

FOTO 02

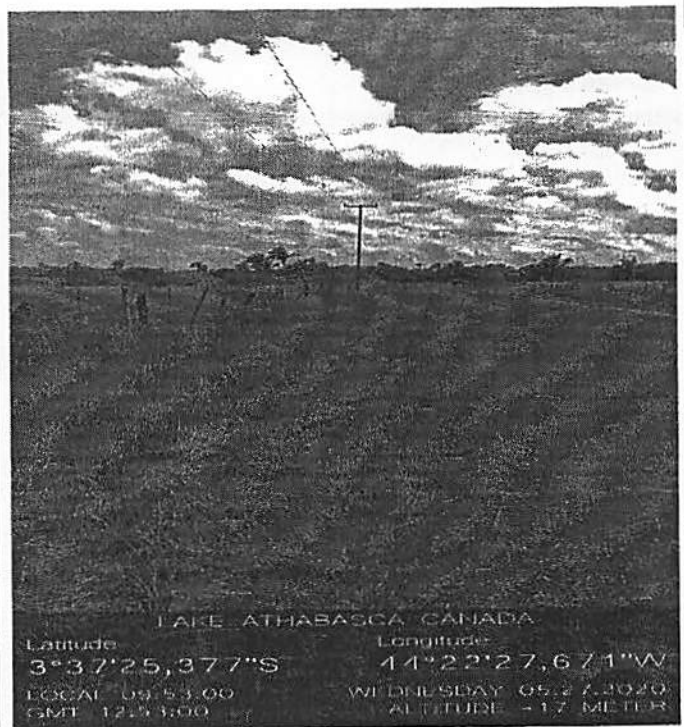

Localização na borda esquerda da estrada carroçal do Galvão próxima do Marco 02, com foco para o Marco 01;

FOTO 03

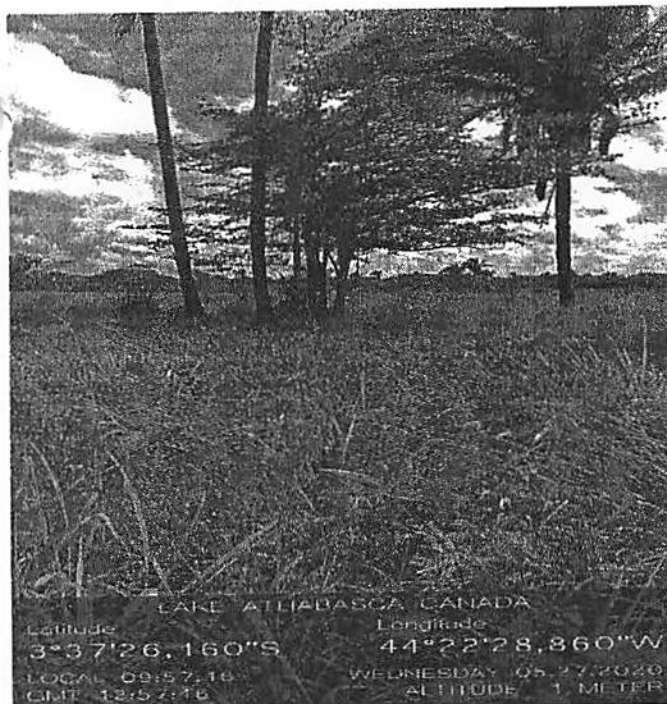

Localização da foto 03 no caminhamento do Marco 02 ao 03 com foco para as palmeiras de babaçu;

FOTO 04

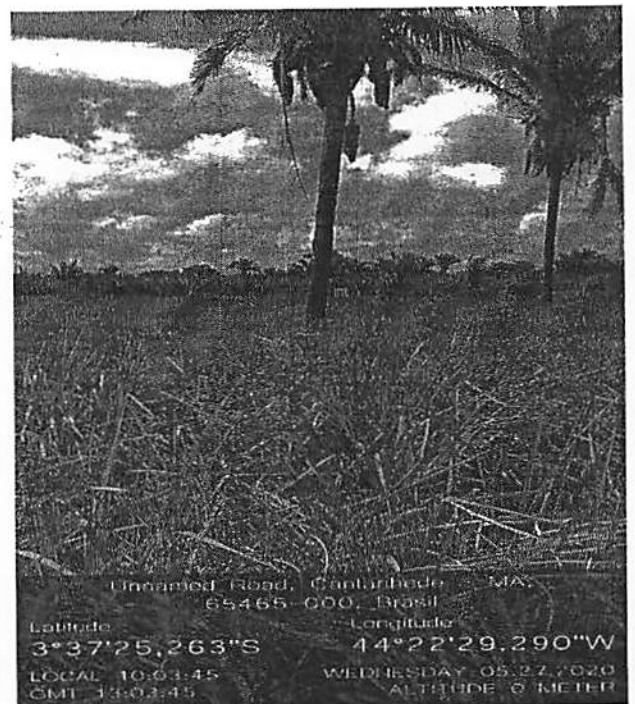

Localização da foto 04 no interior da área entre os Marcos 04 e 01;

FOTO 05

FOTO 06

RELATÓRIO TÉCNICO

As imagens apresentadas mostram respectivamente a localização da jazida e o bota fora dos serviços de recuperação a serem executados no trecho 01 da vicinal Trizidela – Mangueirão – Jacaré que dão acesso à BR 222 saindo nas proximidades da cidade de Itapecuru Mirim - MA(4km).

Em decorrências de dúvidas geradas na locação da jazida e bota fora, levantou-se um polígono com GPS etrex 10, com as respectivas fotos impressas com as coordenadas na marca das referidas, é fato que nas fotos existem diferenças minúsculas de centésimos de segundos relativas à coordenada do projeto (03°33'29,70"SW / 44°22'12,40"W) para a jazida e (03°33'30,27"SW / 44°22'13,90"W) para o bota fora devido à falta de habilidade do operador da câmera, porém entendemos ser o suficiente para que a SEMA (Secretaria de Meio Ambiente do Estado) possa conhecer a área a ser explorada e avaliar o potencial do volume desmonte da jazida e ainda visualizar a inexistência de supressões vegetais. Outro fator a ser considerado e frisado na devolução do requerimento do dia 02/04/2020 das 12:27hs foi o pedido de retificação do trecho 01, visto que segundo a SEMA (Secretaria de Meio Ambiente do Estado) o mesmo estaria assim como relatado acima para a jazida e o bota fora, dentro dos limites do município de Matões do Norte, fato aqui contestado pelo município de Cantanhede, onde este solicita reavaliação do setor de cartografia da instituição para considerar plausível a deferição do nosso pedido quanto a esse argumento, visto que todas as comparações em diversos programas já foram feitas, assim, caso não seja deferido sob essa alegação que a mesma possa nos apresentar elementos que venham a justificar tal erro por nossa parte.

É importante frisar que a jazida encontra-se em altitude superior à área do bota fora, estando ambos no bioma cerrado, aqui denominado "Campos de carrasco", os mesmos estão também circundados pelas matas mistas de cocai. A área do bota fora está em estado inicial de erosão deslocando-se para uma voçoroca logo ao norte o que nos induziu a loca-la como área de deposição dos expurgos.

Diante do exposto solicitamos a deferimentoao pedido da licença ambiental para o trecho em questão visto que apresentamos argumentos técnicos para uma boa avaliação do nosso projeto.

Cantanhede, 28 de maio de 2020.

Márcio Araújo Costa
ENGL CIVIL
CREA-MA/11320 D-MA
CPF: 029.571.973-75



Localização da foto 06 próximo do Marco 02 com visto em diagonal;



Imagem aérea com a localização das fotos acima descritas com suas respectivas coordenadas geográficas.

Márcio Araújo Costa
 ENGR. CIVIL
 CREA-MA: 11320-D-MA
 CPF: 029.571.073-75

Localização

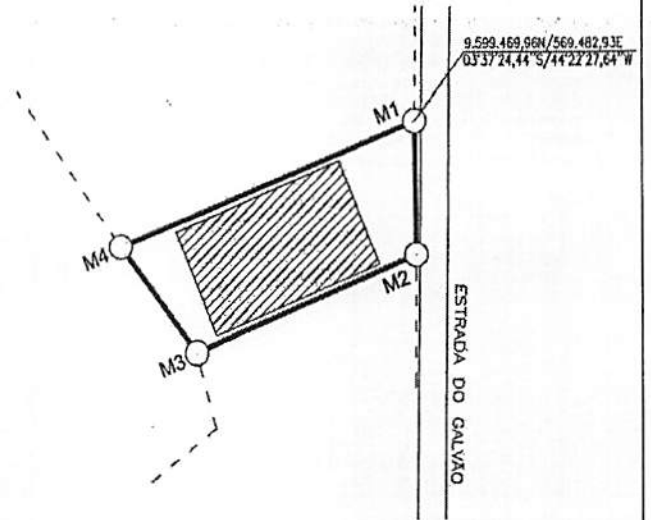
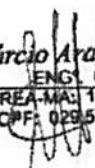

ORDEN	COORDENADA GPS/D-60
P1	S 3724,08° W 44 2227,53"
P2	S 3725,47° W 44 2227,55"
P3	S 3726,26° W 44 2229,44"
P4	S 3725,21° W 44 2230,20"

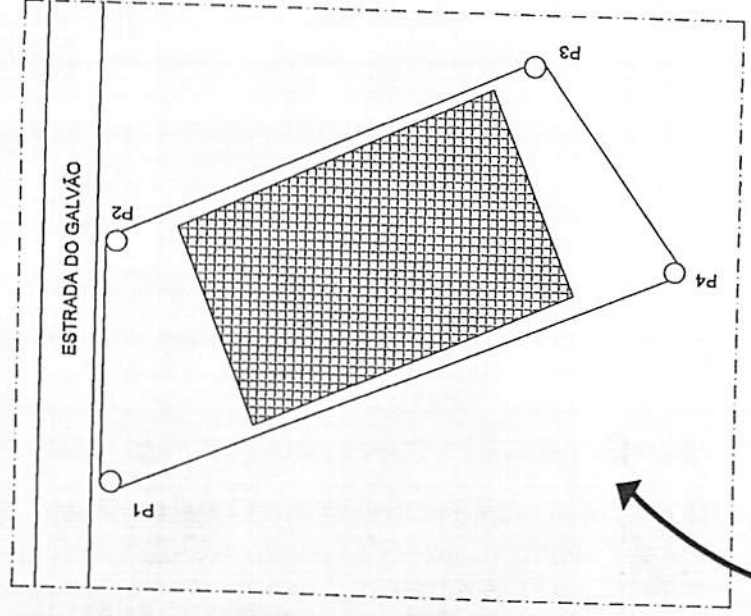

PRÉFETURA MUNICIPAL DE CANTANHEDE/MA	DATA	INDICADA	DEC/2020
CONSTRUÇÃO DA CLÍNICA NO PÓVÃO TRAZIDA NO MUNICÍPIO DE CANTANHEDE/MA			
LOCALIZAÇÃO E SITUAÇÃO			

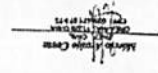

Mestrado em Arquitetura
 Centro de Estudos em Arquitetura
 07/11/2020

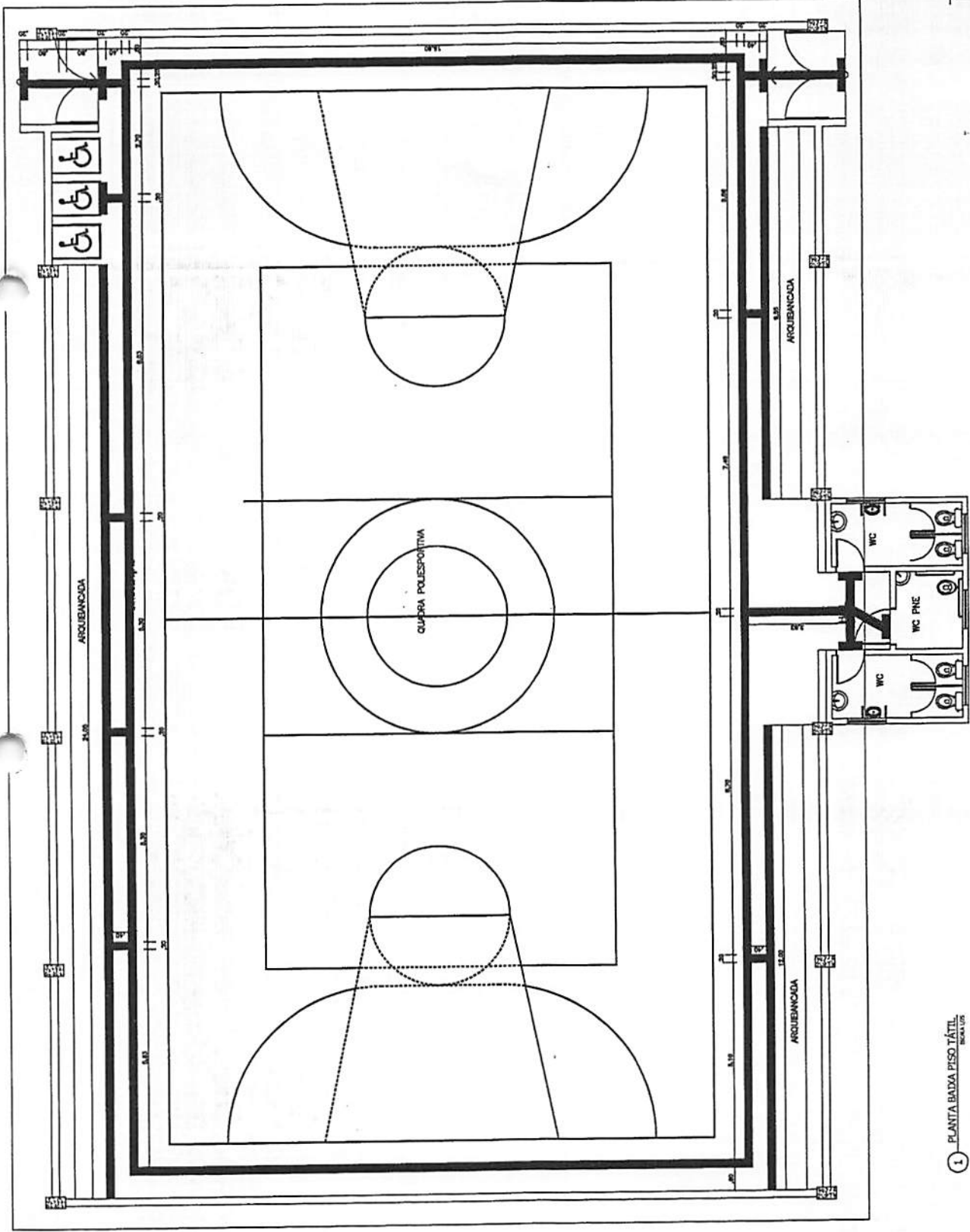

LEGENDA
 ■ PISO DE ALTA 25 x 25
 ■ PISO DE BAIXA 25 x 25

1 PLANTA BAIXA PISO TÁTIL
 INDICADOR

AVSM
 ARQUITETURA
 VAREZINI
 S. R. L.
 RUA...
 Nº...
 CEP...

PREFEITURA MUNICIPAL DE CANTANHEDE
 QUADRA TRIZIDEIA DO MUNICÍPIO DE CANTANHEDE
 PLANTA BAIXA PISO TÁTIL

DATA: 08/12/2020
 PROJETO: INDICADOR

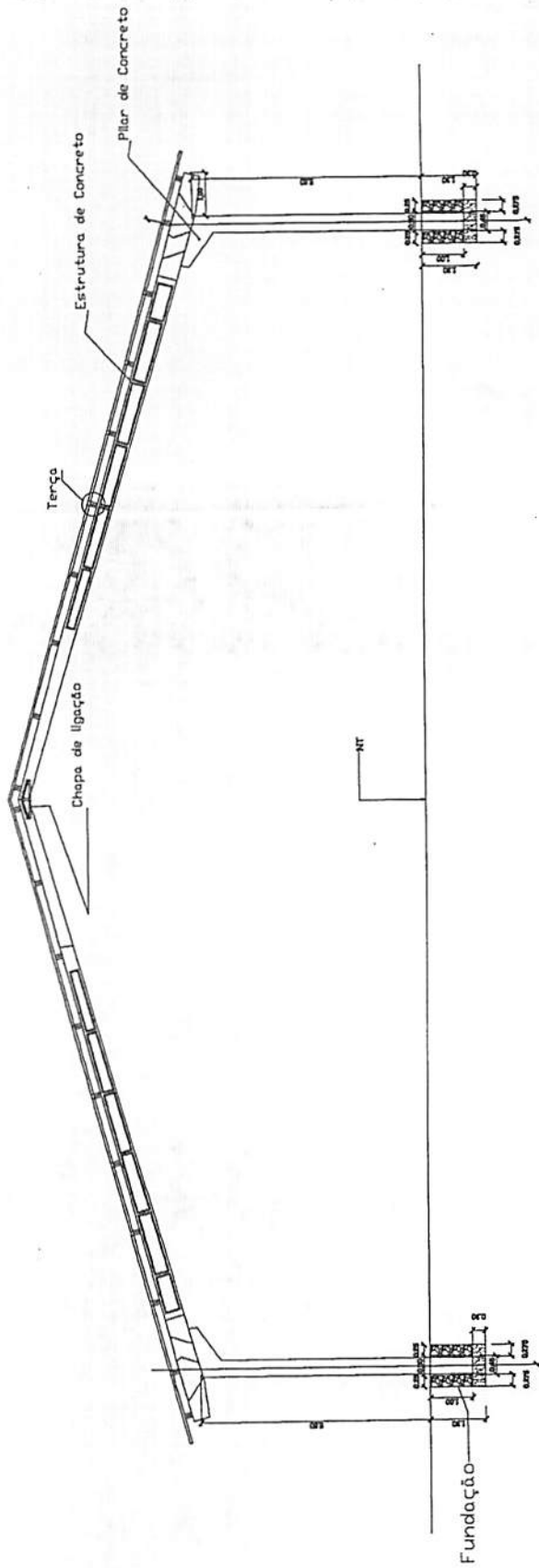

Márcio Araújo Costa
 CREA-MG 11200 DAWA
 ENGENHEIRO CIVIL
 CPF: 028.871.973-75

ESTRUTURAL	
QUADRA TRIZIDELA CANTANHEDE	
PLANTA ESTRUTURAL	
Título: ESTRUTURAL	
Escala: 1/50	
Data: 12/12	
Local: A1	
Disciplina: ESTRUTURAL	
Curso: ENGENHARIA DE CIVIL	
Instituição: Faculdade de Engenharia - FEN	
Ano: 2019	

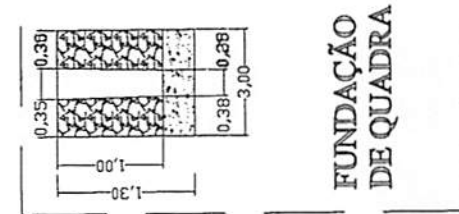
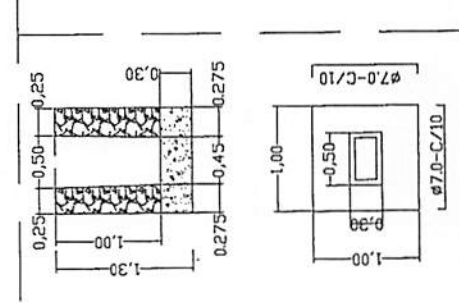
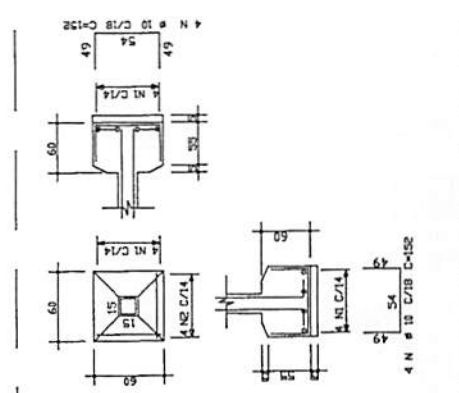
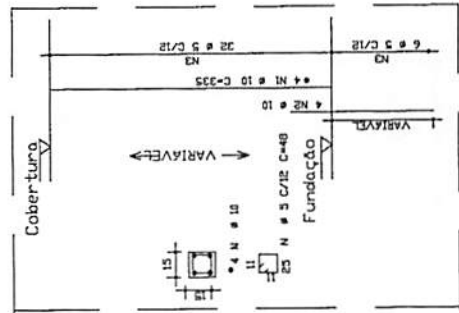

DET. FORMA PILAR (20x40)

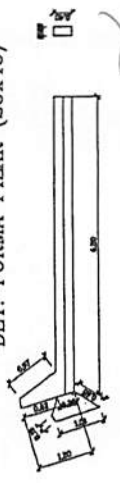

FUNDAÇÃO DE QUADRA

Marcílio Antonio Costa
CREA: 111.300-0/MA
CPF: 000.071.913-75

ARQUITETONICO

**QUADRA TRIZIDELA
CANTANHEDE**

PUNTA BADA

Professora Maristela de Carvalho - MA

1/50

A1

01/12

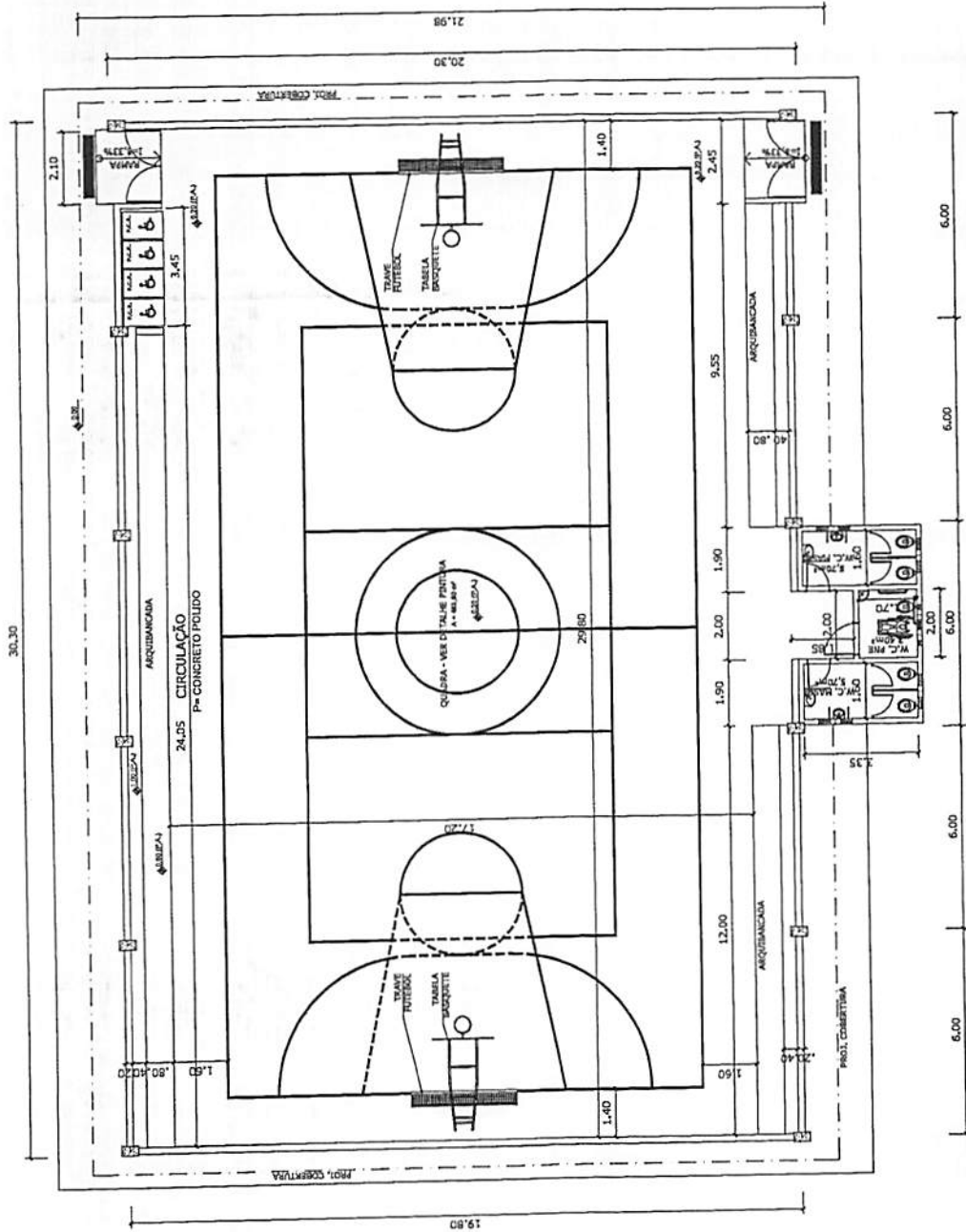

PLANTA BAIXA - EXECUTIVA
1/50

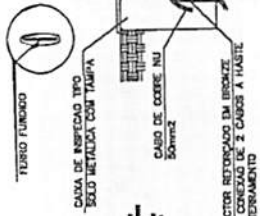
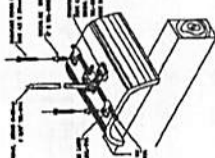
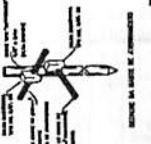
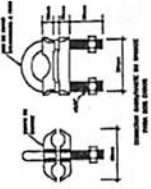
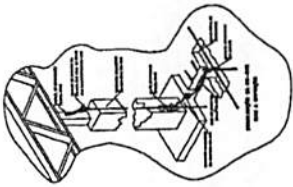

FEIXE DO CABO DE CUIVRE SOBRE TELA CONDUTIVA

INSTALAÇÃO DE CAIXA DE INSPEÇÃO TIPO SOLO



INTERLIGAÇÃO DAS RE-REDES ORTODIAIS NOS PUNOS ATRAVÉS DE RE-REDES POSICIONADAS VERTICALMENTE NOS TUBOS PLUVIAIS

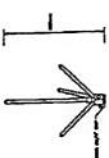

PROTEÇÃO CONTRA O RAYO CÔSMICO

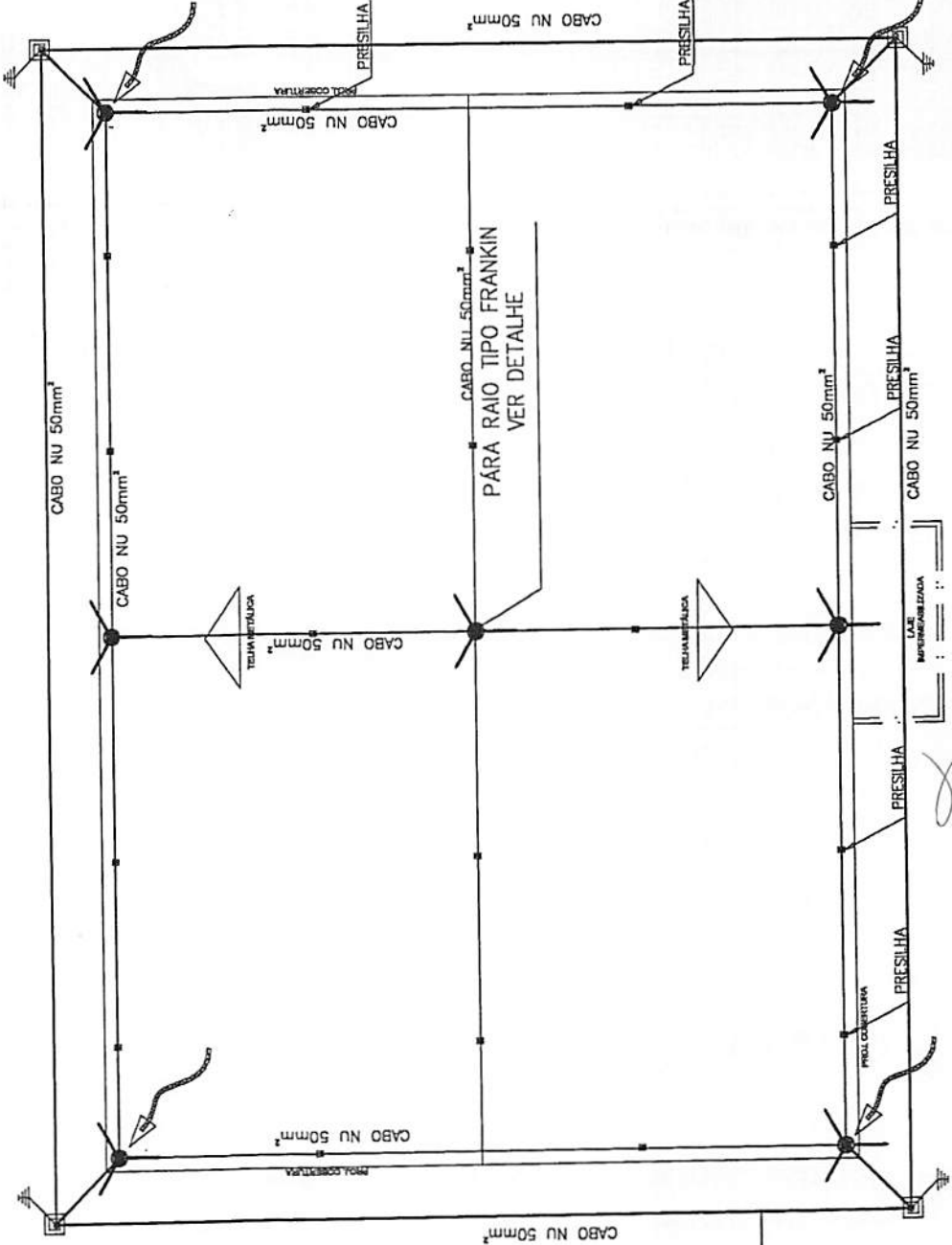

SUGESTÃO DE NOTAS PARA O SISTEMA ESTRUTURAL

REDE DE PROTEÇÃO CONTRA DESCARGAS ATMOSFÉRICAS ESTABELECIDAS

1- A REDE DE PROTEÇÃO CONTRA DESCARGAS ATMOSFÉRICAS ESTABELECIDAS DEVE SER EXECUTADA EM METAL COM CONDUTIVIDADE ELÉTRICA SUFICIENTE PARA ATENDER ÀS EXIGÊNCIAS DE PROTEÇÃO.

2- O METAL DEVE SER PROTEGIDO CONTRA A CORROSÃO POR MEIO DE UM SISTEMA DE PROTEÇÃO CÁTODICA.

3- O METAL DEVE SER PROTEGIDO CONTRA A CORROSÃO POR MEIO DE UM SISTEMA DE PROTEÇÃO CÁTODICA.

4- O METAL DEVE SER PROTEGIDO CONTRA A CORROSÃO POR MEIO DE UM SISTEMA DE PROTEÇÃO CÁTODICA.

5- O METAL DEVE SER PROTEGIDO CONTRA A CORROSÃO POR MEIO DE UM SISTEMA DE PROTEÇÃO CÁTODICA.

6- O METAL DEVE SER PROTEGIDO CONTRA A CORROSÃO POR MEIO DE UM SISTEMA DE PROTEÇÃO CÁTODICA.

7- O METAL DEVE SER PROTEGIDO CONTRA A CORROSÃO POR MEIO DE UM SISTEMA DE PROTEÇÃO CÁTODICA.

8- O METAL DEVE SER PROTEGIDO CONTRA A CORROSÃO POR MEIO DE UM SISTEMA DE PROTEÇÃO CÁTODICA.

9- O METAL DEVE SER PROTEGIDO CONTRA A CORROSÃO POR MEIO DE UM SISTEMA DE PROTEÇÃO CÁTODICA.

10- O METAL DEVE SER PROTEGIDO CONTRA A CORROSÃO POR MEIO DE UM SISTEMA DE PROTEÇÃO CÁTODICA.

LEGENDA

- CORDOALHA (CUIVRE 10 35 mm²)
- CORDOALHA (CUIVRE 10 30 mm²)
- CAPTOR TIPO FRANKLIN (VER DETALHE 01)
- TERMINAL APICADO (VER DETALHE 02) +
- SUPORTE COM P/ OMBRA (VER DETALHE 03)
- SUPORTE COM INTERLIGAÇÃO (VER DETALHE 04)
- HASTE DE ATERRAMENTO TIPO CUIVRE 10 35 mm² (VER DETALHE 05)
- HASTE DE ATERRAMENTO TIPO CUIVRE 10 30 mm² (VER DETALHE 06)
- HASTE DE ATERRAMENTO TIPO CUIVRE 10 25 mm² (VER DETALHE 07)
- HASTE DE ATERRAMENTO TIPO CUIVRE 10 20 mm² (VER DETALHE 08)
- HASTE DE ATERRAMENTO TIPO CUIVRE 10 15 mm² (VER DETALHE 09)
- HASTE DE ATERRAMENTO TIPO CUIVRE 10 10 mm² (VER DETALHE 10)
- HASTE DE ATERRAMENTO TIPO CUIVRE 10 5 mm² (VER DETALHE 11)
- HASTE DE ATERRAMENTO TIPO CUIVRE 10 2 mm² (VER DETALHE 12)
- HASTE DE ATERRAMENTO TIPO CUIVRE 10 1 mm² (VER DETALHE 13)
- HASTE DE ATERRAMENTO TIPO CUIVRE 10 0,5 mm² (VER DETALHE 14)
- HASTE DE ATERRAMENTO TIPO CUIVRE 10 0,2 mm² (VER DETALHE 15)
- HASTE DE ATERRAMENTO TIPO CUIVRE 10 0,1 mm² (VER DETALHE 16)
- HASTE DE ATERRAMENTO TIPO CUIVRE 10 0,05 mm² (VER DETALHE 17)
- HASTE DE ATERRAMENTO TIPO CUIVRE 10 0,02 mm² (VER DETALHE 18)
- HASTE DE ATERRAMENTO TIPO CUIVRE 10 0,01 mm² (VER DETALHE 19)
- HASTE DE ATERRAMENTO TIPO CUIVRE 10 0,005 mm² (VER DETALHE 20)
- HASTE DE ATERRAMENTO TIPO CUIVRE 10 0,002 mm² (VER DETALHE 21)
- HASTE DE ATERRAMENTO TIPO CUIVRE 10 0,001 mm² (VER DETALHE 22)

SPDA	
QUADRA TRIZIDELA CANTANHEDE	
PLANTA SPDA	
Projeto: _____	
Execução: _____	
Revisão: _____	
Data: Novembro/2019	
1/80	A1
10/12	

Marcio Atrajo Costa
ENGR. CIVIL
CREA: 111.111/11111
CPF: 111.111.111-11

ARQUITETONICO

QUADRA TRIZIDELA
CANTANHEDE

PLANTA DE COBERTURA			
Prof. COBERTURA		Prof. COBERTURA	
F. 1/50		F. 09/12	
A1			
Novembro/2019			
Município de Cantanhedou - MA			

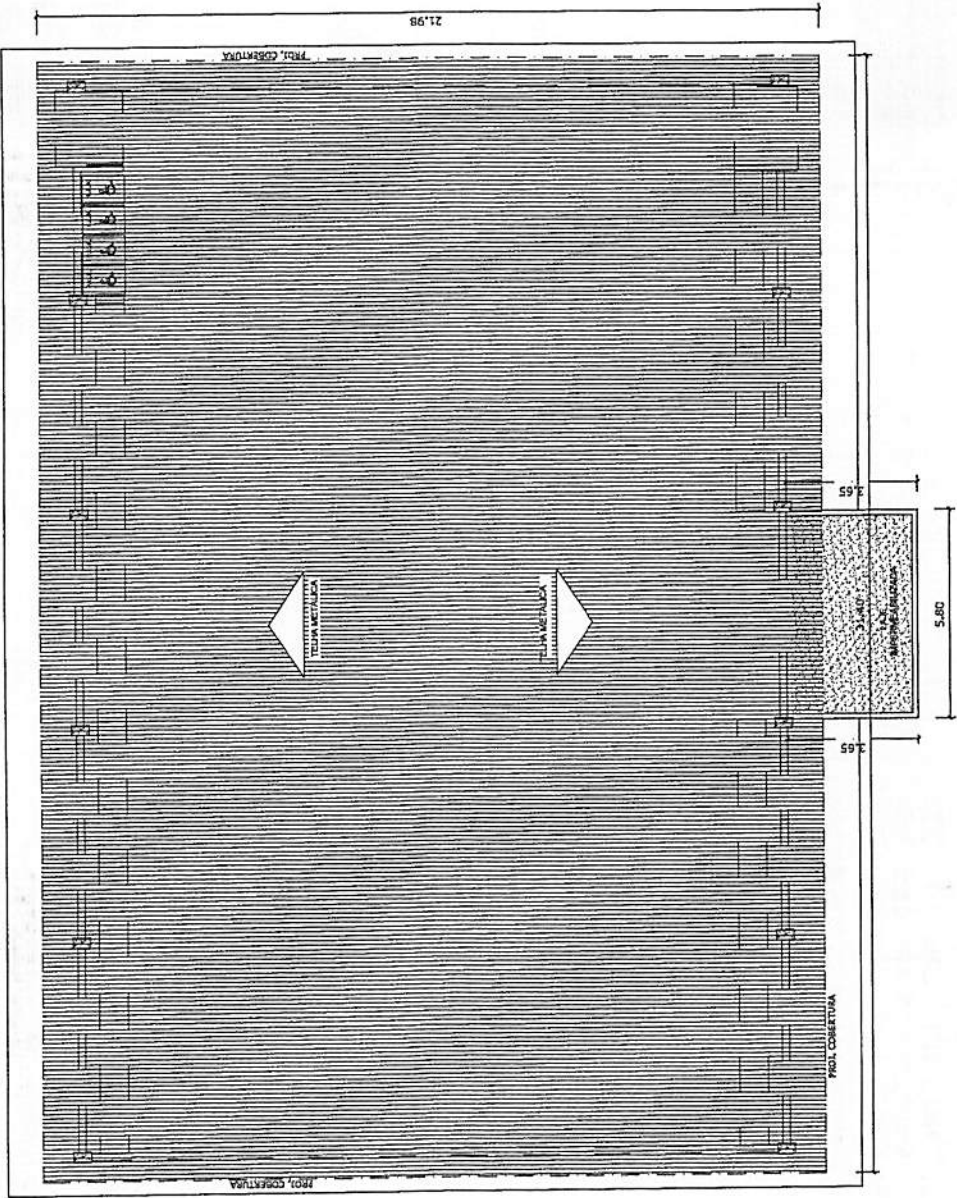

PLANTA DE COBERTURA
1/50

Arquiteto	Proj. Arquitet. (CA)
Desenhista	Proj. Arquitet. (CA)
Responsável Técnico	Proj. Arquitet. (CA)
Criado em:	22/08/2019
Modificado em:	22/08/2019
Nome do Projeto:	QUADRA TRIZIDELA - CANTANHEDE
Nome do Cliente:	
Endereço do Cliente:	
Endereço do Projeto:	
Nome da Empresa:	
Endereço da Empresa:	
Fornecido por: AUTODESK STUDENT VERSION	

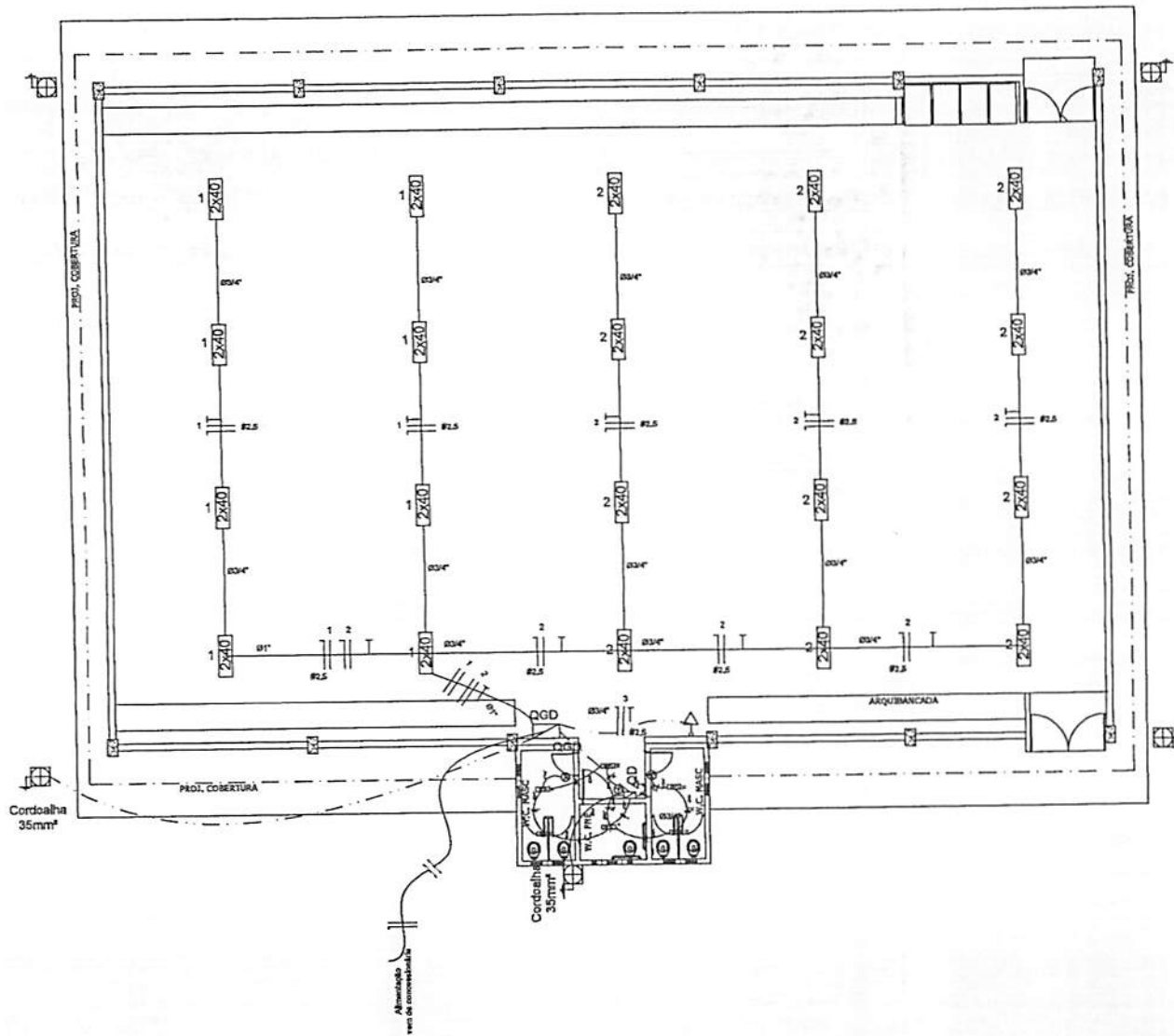

Quadro Geral de Cargas (CGL) - 220V

Item	Descrição	Qtd	Valor (W)	Valor (VA)	Valor (kVA)
1	Iluminação	15	750	900	0,9
2	Tomadas	15	1500	1800	1,8
3	Outros	0	0	0	0
Total		30	2250	2700	2,7

Quadro de Cargas (CQ) - 220V

Item	Descrição	Qtd	Valor (W)	Valor (VA)	Valor (kVA)
1	Iluminação	15	750	900	0,9
2	Tomadas	15	1500	1800	1,8
Total		30	2250	2700	2,7

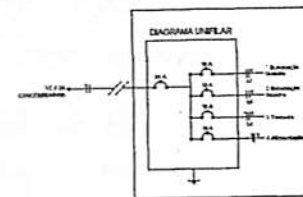

Márcio Araújo Costa
 ENGR. CIVIL
 CREA-MA: 11320-D-MA
 CPF: 020.571.973-75

ELETRICO

QUADRA TRIZIDELA CANTANHEDE

PLANTA ELETRICA

Prefeitura Municipal de Cantanhede - MA

1/50 **A1** **08/12**

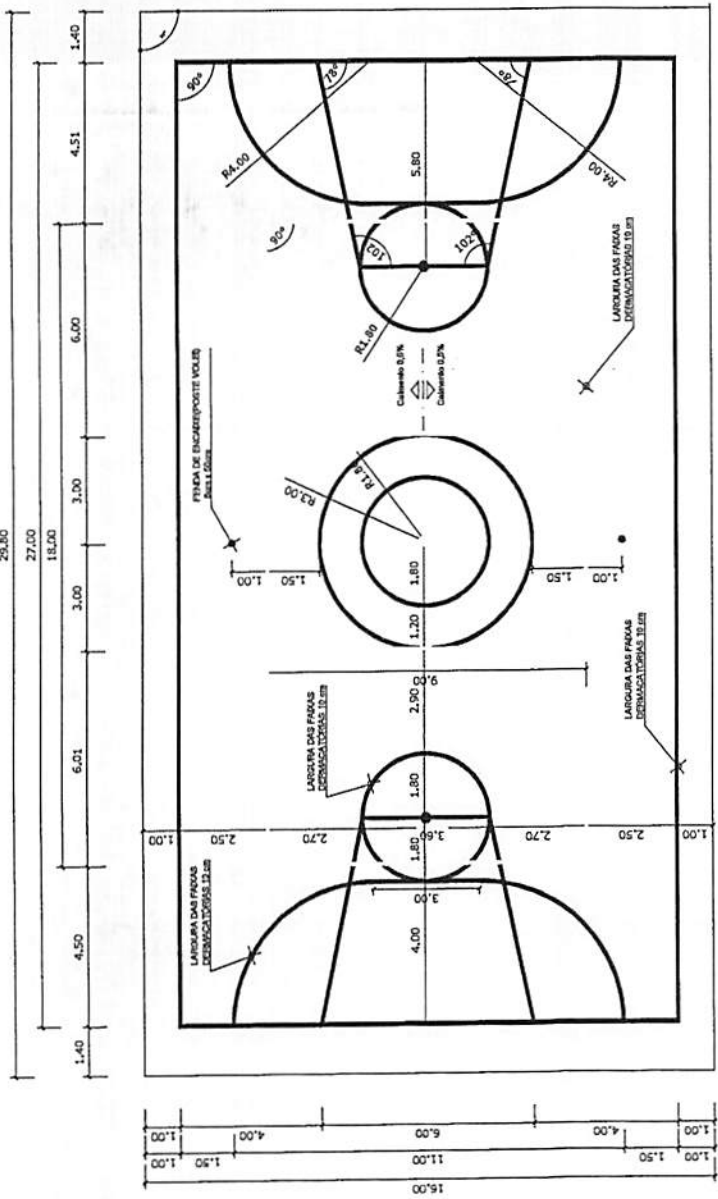

PLANTA BAIXA - PINTURA DAS FAIXAS
1/50

Márcia Araújo Costa
 Rua: ...
 CEP: 45100-000
 CPF: 028.271.973-75

ARQUITETONICO

**QUADRA TRIZIDELA
CANTANHEDE**

PLANTA BAIXA - PINTURA DE FAIXAS

02/12

A1

1/50

Novembro/2019

Prefeitura Municipal de Cantanheda - MA

8

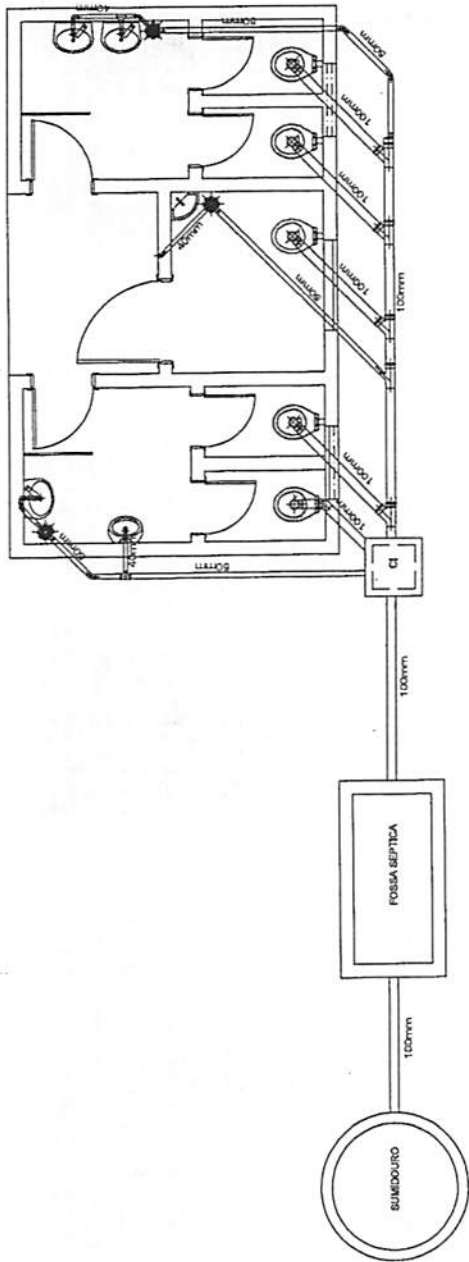

PLANTA BAIXA

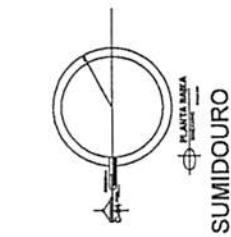

SUMIDOURO

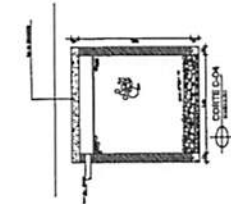

FOSSA SEPTICA

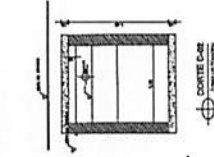
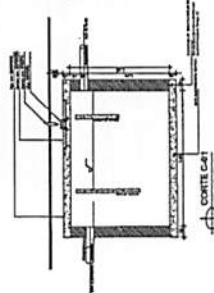
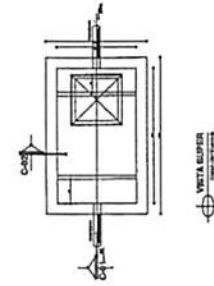

Marcio Afanjo Costa
 ENG. CIVIL
 CREA/MA 11300 DMK
 CPF: 05.811.81375

SANITÁRIO	
QUADRA TRIZIDELA CANTANHEDE	
PLANTA SANITÁRIA	
Professora Municipal de Cantanhede - MA	
1/50	
A1	
06/12	

CAIXA DE PASSAGEM

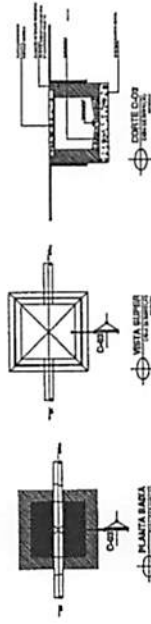

HIDRAULICO

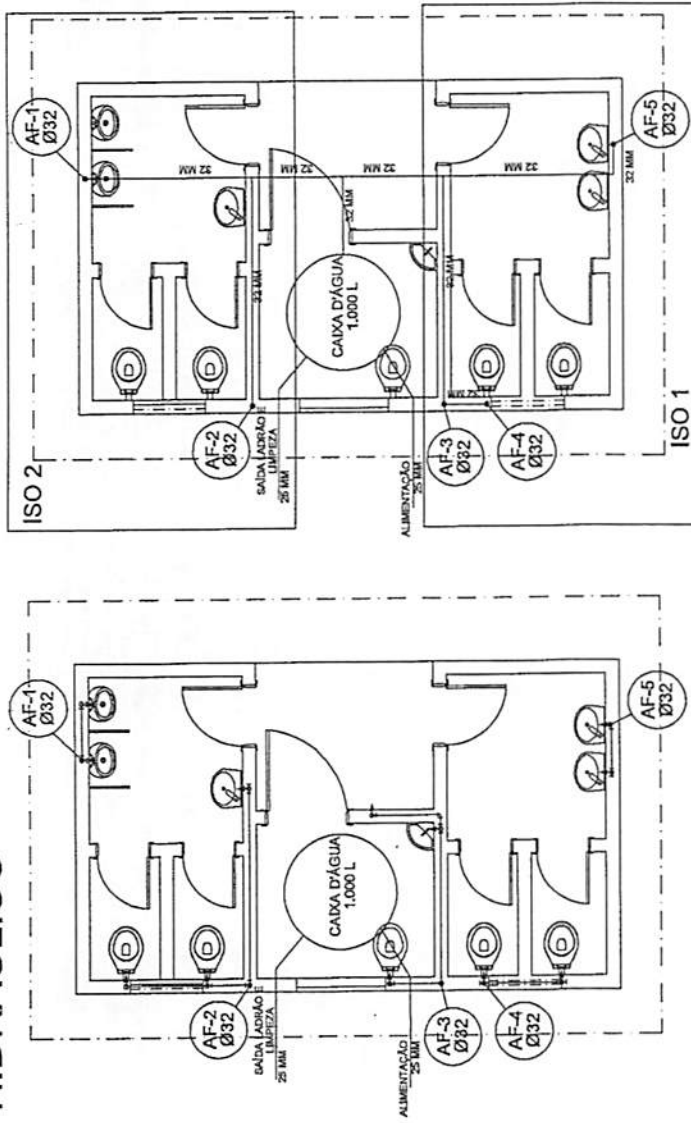

Planta Térreo
escala 1:50

Planta sobre Laje
escala 1:50

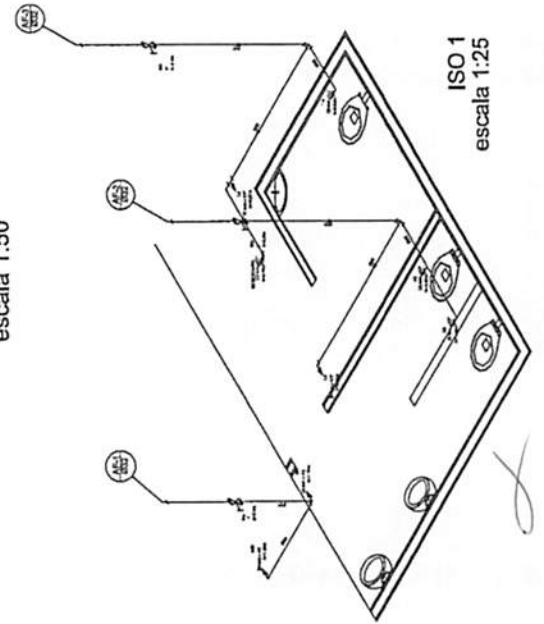

ISO 1
escala 1:25

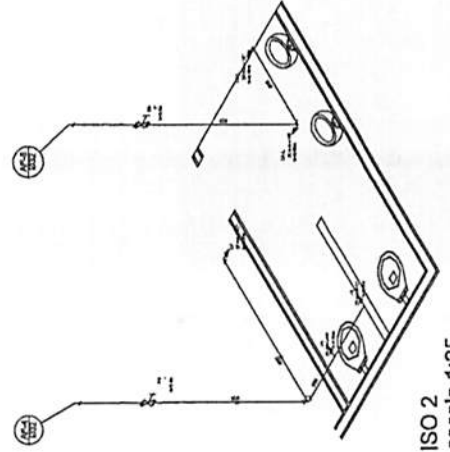

ISO 2
escala 1:25

Márcio Araújo Costa
 ENGENHEIRO CIVIL
 CREA-MA 11120-D-004
 CPF: 038.571.973-75

HIDRAULICO

QUADRA TRIZIDELA GANTANHEDE

PLANTA HIDRAULICA

Professores Municipais de Gantanhede - MA

1/50

A1

05/12

PLANTA HIDRAULICA
1/50

PINTURA DO PISO DA QUADRA - FAIXAS

ESCALA 1:125

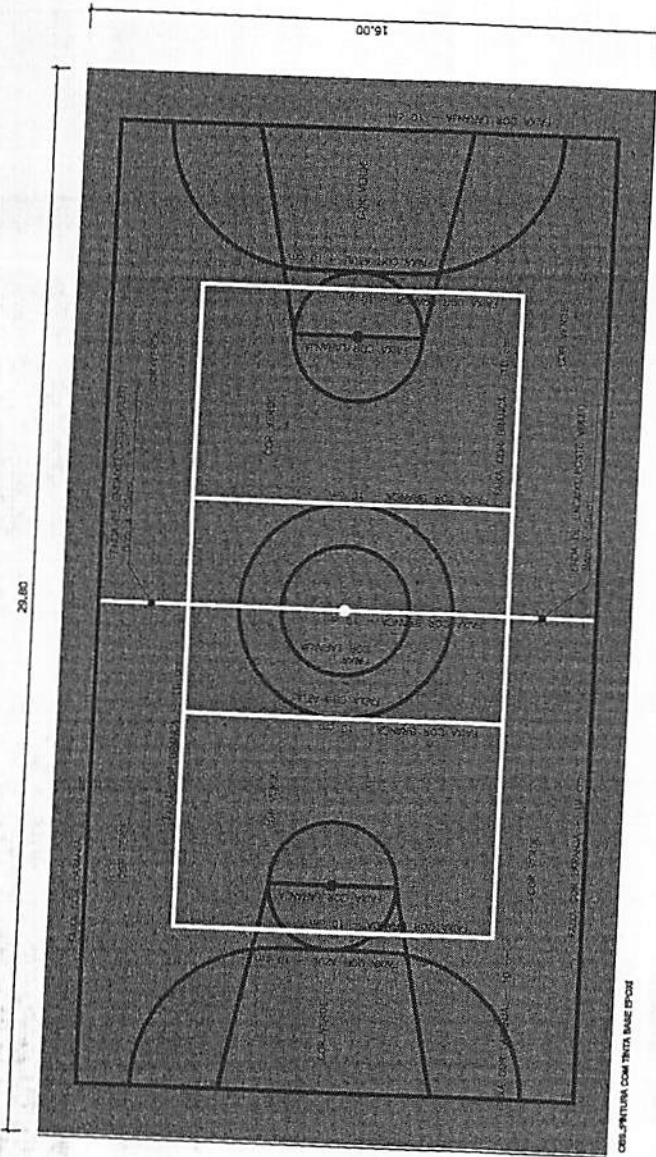

PLANTA BAIXA - PINTURA DO PISO
160

Marcos Araújo Costa
 Eng.º Civil
 CREA Nº 11280-D-004
 CPF Nº 039.71.913-75

ARQUITETONICO

QUADRA TRIZIDELA CANTANHEDE

PLANTA BAIXA - PINTURA DE PISO

Professora Maristela de Carvalho - MA

1/50

A1

03/12

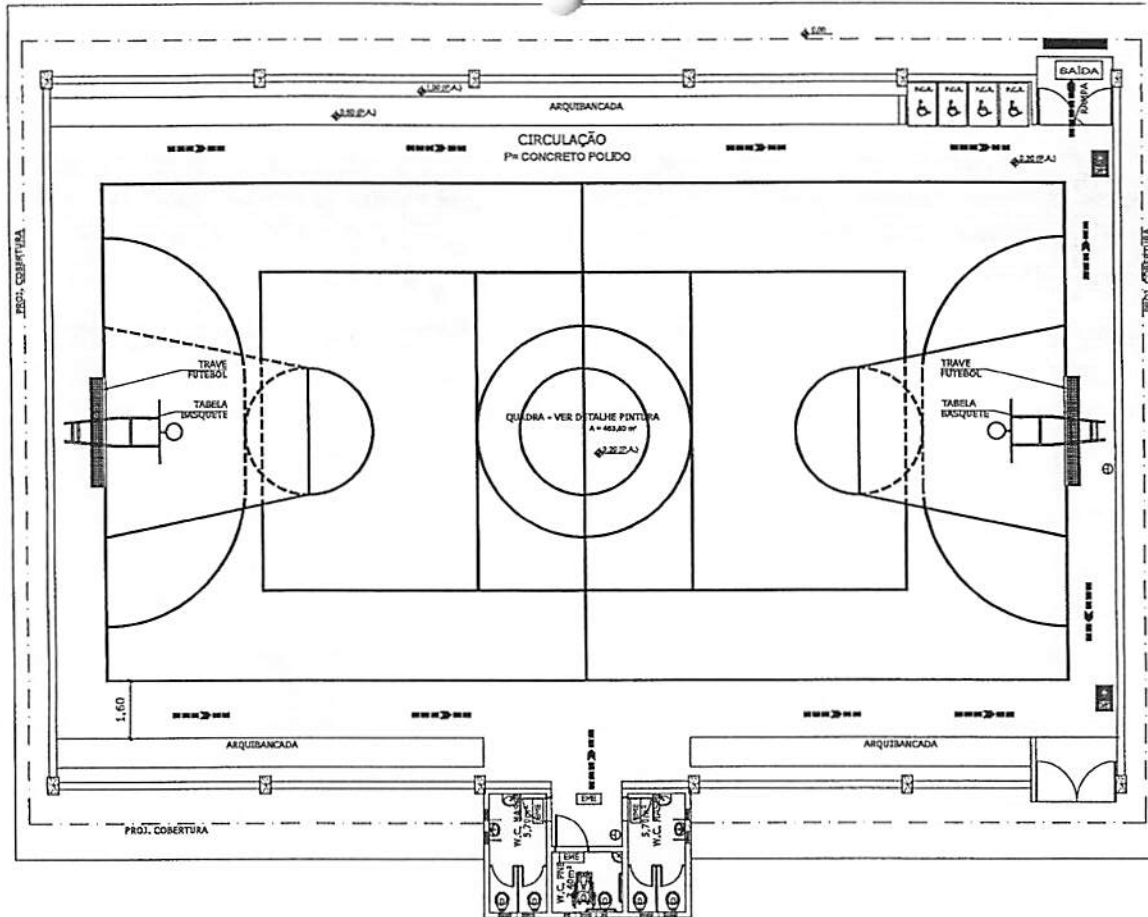

LEGENDA

EME	BLOCO AUTÔNOMO PARA ILUMINAÇÃO DE EMERGÊNCIA COM 2 LÂMPADAS FLUORESCENTES DE 8 W, COM BATERIA DE 12V, DE SOBREPOR.
⊕	EXTINTOR MANUAL DE PÓ QUÍMICO ABC - 6 Kg.
→	ROTA DE FUGA - DIREÇÃO A SEGUIR.
—	ROTA DE FUGA - SAÍDA FINAL.
BAIDA	PLACA INDICATIVA DE SAÍDA DE EMERGÊNCIA: FUNDO NA COR VERDE E LETRAS NA COR BRANCA FOTOLUMINESCENTE.

Márcio Araújo Costa
 ENG. CIVIL
 CREA-MA 11320-D-MA
 CPF: 029.571.973-75

COMBATE INC.

QUADRA TRIZIDELA CANTANHEDE

PLANTA COMBATE A INCENDIO

Nome do Projeto		Projeto	
Prefeitura Municipal de Cantanhede - MA			
Projeto			
Realizado em			
Novembro/2019			
1/50	A1	07/12	

PLANTA COMBATE A INCENDIO
 1/50

Márcio Araújo Costa
 Rua: 1118/233
 CEP: 06371-875

LOCAÇÃO	
QUADRA TRIZIDELA CANTANHEDE	
PLANTA LOCAL	
PREFEITURA MUNICIPAL DE CANTANHEDE - MA	
PROJETO DE ARQUITETURA	
11/2018	
1/50	
11/12	

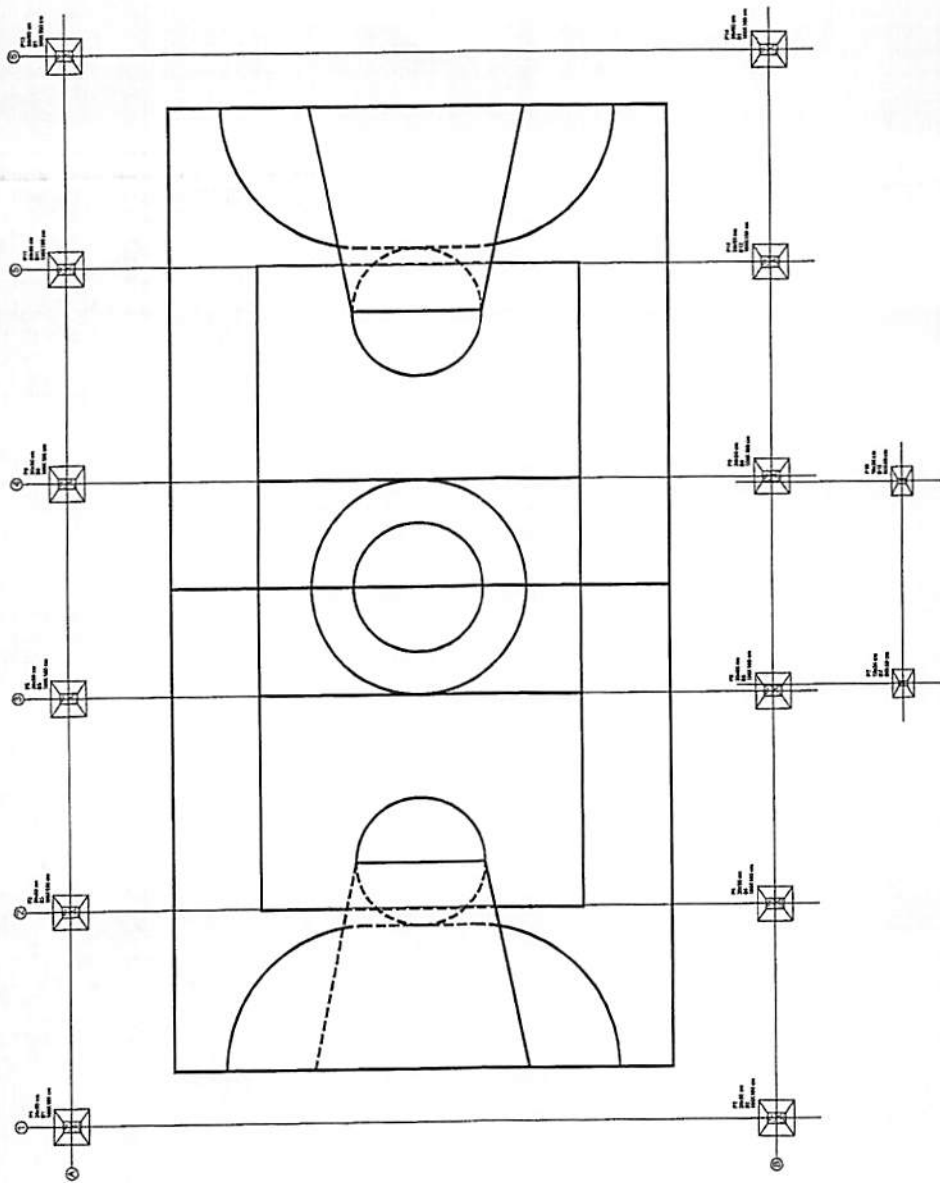



PREFEITURA MUNICIPAL DE CANTANHEDE COMISSÃO PERMANENTE DE LICITAÇÃO

TOMADA DE PREÇOS Nº 010/2021
ANEXO II
(PAPEL TIMBRADO DO LICITANTE)

CARTA CREDENCIAL

A empresa _____, CNPJ nº _____, com sede na _____, neste ato representado pelo(s) Sr.(a) _____ (diretores ou sócios, com qualificação completa nome, RG, CPF, nacionalidade, estado civil, profissão e endereço), pelo presente instrumento de mandato, nomeia e constitui, seu(s) Procurador(es) o Senhor(es) _____ (nome, RG, CPF, nacionalidade, estado civil, profissão e endereço), a quem confere(m) amplos poderes para, junto a Prefeitura Municipal de Cantanhede, praticar os atos necessários à representação da outorgante na licitação na modalidade de TOMADA DE PREÇOS nº 010/2021, usando dos recursos legais e acompanhando-os, conferindo-lhes, ainda, poderes especiais para ofertar proposta no caso de beneficiário da Lei Complementar nº 123/2006, declarar a intenção de interpor recurso, renunciar ao direito de interposição de recursos, transigir, desistir, firmar compromissos ou acordos, dando tudo por bom firme e valioso.

(local e data por extenso)

(nome da empresa)
(Nome e assinatura de seu representante legal)



PREFEITURA MUNICIPAL DE CANTANHEDE COMISSÃO PERMANENTE DE LICITAÇÃO

TOMADA DE PREÇOS Nº 010/2021
ANEXO III
(PAPEL TIMBRADO DO LICITANTE)

DECLARAÇÃO DE ENQUADRAMENTO COMO MICROEMPRESA E EMPRESA DE PEQUENO PORTE

A/O _____ (razão social do licitante), inscrita no CNPJ sob o nº _____, sediada na _____ (endereço completo), representada pelo(a) Sr.(a) _____, R.G. nº _____, CPF nº _____, D E C L A R A, para os fins do disposto na Lei Complementar nº 123/2006, sob as sanções administrativas cabíveis e sob as penas da lei, que se enquadra como:

MICROEMPRESA, conforme inc. I do art. 3º da Lei Complementar nº 123/2006.

EMPRESA DE PEQUENO PORTE, conforme inc. II do art. 3º da Lei Complementar nº 123/2006.

A licitante D E C L A R A, ainda, que não se enquadra em qualquer das hipóteses de exclusão no § 4 do art. 3º da mencionada lei, estando apta, portanto, a exercer o direito de preferência como critério de desempate no procedimento licitatório da TOMADA DE PREÇOS em epígrafe, realizado pela Prefeitura Municipal de Cantanhede.

OBS: ASSINALAR COM "X" UMA DAS OPÇÕES

(local e data por extenso)

(nome da empresa)
(nome e assinatura do representante legal ou procurador)



PREFEITURA MUNICIPAL DE CANTANHEDE COMISSÃO PERMANENTE DE LICITAÇÃO

TOMADA DE PREÇOS Nº 010/2021
ANEXO IV
(PAPEL TIMBRADO DO LICITANTE)

DECLARAÇÃO DE MANUTENÇÃO DO RESPONSÁVEL TÉCNICO

A Empresa _____, CNPJ n.º _____, por seu representante legal, declara perante a Prefeitura Municipal de Cantanhede, que o Sr. _____ (nome e profissão), CREA n.º _____, será indicado como responsável técnico pela execução do objeto desta licitação e será mantido nessa condição até o recebimento definitivo do objeto, caso seja vencedora do certame.

Declara, ainda, que, se inevitável, a substituição será feita por profissional com qualificação técnica igual ou superior à do substituído e com prévia anuência da Prefeitura Municipal de Cantanhede/MA.

(local e data por extenso)

(nome da empresa)
(nome e assinatura do representante legal ou procurador)



PREFEITURA MUNICIPAL DE CANTANHEDE COMISSÃO PERMANENTE DE LICITAÇÃO

TOMADA DE PREÇOS Nº 010/2021
ANEXO V
(PAPEL TIMBRADO DO LICITANTE)

DECLARAÇÃO DA EMPRESA DE QUE TOMOU CONHECIMENTO DAS CONDIÇÕES EM QUE SE DESENVOLVERÃO OS TRABALHOS

Declaro que tenho pleno conhecimento das condições e peculiaridades inerentes á natureza dos trabalhos, diante do conhecimento das especificações Técnicas definidas no Projeto Básico, **ANEXO I do Edital da TOMADA DE PREÇOS nº 010/2021**, e que assumo total responsabilidade por esse fato e que não utilizará deste para quaisquer questionamentos futuros que ensejem avanços técnicos ou financeiras com a **Prefeitura Municipal de Cantanhede/MA.**

Cidade/Estado, **XXXX** de **XXXX** de **XXXX**.

Nome e Assinatura do Representante Legal da Empresa



PREFEITURA MUNICIPAL DE CANTANHEDE COMISSÃO PERMANENTE DE LICITAÇÃO

TOMADA DE PREÇOS Nº 010/2021
ANEXO VI

MODELO DE CARTA DE FIANÇA BANCÁRIA PARA GARANTIA DE EXECUÇÃO CONTRATUAL

1. Pela presente, o (a) (nome da instituição fiadora) com sede em (endereço completo), por seus representantes legais infra-assinados, declara que se responsabiliza como FIADOR e principal pagador, com expressa renúncia dos benefícios estatuídos no Artigo 827, do Código Civil Brasileiro, da empresa (nome da empresa), com sede em (endereço completo), até o limite de R\$ (valor da garantia) (valor por escrito) para efeito de garantia à execução do Contrato nº (número do contrato, formato xx/ano), decorrente do processo licitatório (modalidade e número do instrumento convocatório da licitação – ex.: PE nº xx/ano), firmado entre a AFIANÇADA e a Prefeitura Municipal de Cantanhede/MA para (objeto da licitação).
2. A fiança ora concedida visa garantir o cumprimento, por parte de nossa AFIANÇADA, de todas as obrigações estipuladas no contrato retro mencionado, abrangendo o pagamento de:
 - a) prejuízos advindos do não cumprimento do contrato;
 - b) multas punitivas aplicadas pela FISCALIZAÇÃO ao CONTRATADO;
 - c) prejuízos diretos causados à CONTRATANTE decorrentes de culpa ou dolo durante a execução do contrato;
 - d) obrigações previdenciárias e/ou trabalhistas não honradas pelo CONTRATADO; e
 - e) prejuízos indiretos causados à CONTRATANTE e prejuízos causados a terceiros, decorrentes de culpa ou dolo durante a execução do contrato.
3. Esta fiança é válida por (prazo, contado em dias, correspondente à vigência do contrato) (valor por escrito) dias, contados a partir de (data de início da vigência do contrato), vencendo-se, portanto em (data).
4. Na hipótese de inadimplemento de qualquer das obrigações assumidas pela AFIANÇADA, o (a) (nome da instituição fiadora) efetuará o pagamento das importâncias que forem devidas, no âmbito e por efeito da presente fiança, até o limite acima estipulado, no prazo de 48 (quarenta e oito) horas, contado do recebimento de comunicação escrita da Prefeitura Municipal de Cantanhede/MA.
5. A comunicação de inadimplemento deverá ocorrer até o prazo máximo de 90 (dias) após o vencimento desta fiança.
6. Nenhuma objeção ou oposição da nossa AFIANÇADA será admitida ou invocada por este FIADOR com o fim de escusar-se do cumprimento da obrigação assumida neste ato e por este instrumento perante a Prefeitura Municipal de Cantanhede/MA.
7. Obriga-se este FIADOR, outrossim, pelo pagamento de quaisquer despesas judiciais e/ou extrajudiciais, bem assim por honorários advocatícios, na hipótese da Prefeitura Municipal de Cantanhede/MA se ver compelido a ingressar em juízo para demandar o cumprimento da obrigação a que se refere a presente fiança.
8. Se, no prazo máximo de 90 (noventa) dias após a data de vencimento desta fiança, o (a) (nome da instituição fiadora) não tiver recebido da Prefeitura Municipal de Cantanhede/MA qualquer comunicação relativa a inadimplemento da AFIANÇADA, ou termo circunstanciado de que a AFIANÇADA cumpriu todas as cláusulas do contrato, acompanhado do original desta Carta de



PREFEITURA DE
CANTANHEDE
Foco no futuro nas suas cidades

PREFEITURA MUNICIPAL DE CANTANHEDE COMISSÃO PERMANENTE DE LICITAÇÃO

Fiança, esta fiança será automaticamente extinta, independentemente de qualquer formalidade, aviso, notificação judicial ou extrajudicial, deixando, em consequência, de produzir qualquer efeito e ficando o FIADOR exonerado da obrigação assumida por força deste documento.

9. Declara, ainda, este FIADOR, que a presente fiança está devidamente contabilizada e que satisfaz às determinações do Banco Central do Brasil e aos preceitos da legislação bancária aplicáveis e, que, os signatários deste Instrumento estão autorizados a prestar a presente fiança.

10. Declara, finalmente, que está autorizado pelo Banco Central do Brasil a expedir Carta de Fiança e que o valor da presente se contém dentro dos limites que lhe são autorizados pela referida entidade federal.

(Local e data)

(Instituição garantidora) (Assinaturas autorizadas)



PREFEITURA MUNICIPAL DE CANTANHEDE COMISSÃO PERMANENTE DE LICITAÇÃO

TOMADA DE PREÇOS Nº 010/2021
ANEXO VII
(PAPEL TIMBRADO DO LICITANTE)

DECLARAÇÃO DE SUJEIÇÃO AO EDITAL

Declaramos expressamente que:

Concordamos integralmente e sem qualquer restrição com as condições expressas na TOMADA DE PREÇOS Nº 010/2021, bem assim com as condições de contratação, estabelecidas na minuta do Contrato que nos foi fornecida com o Edital.

Manteremos válida esta Proposta pelo prazo mínimo de 60 (sessenta) dias consecutivos, a contar da data da sua apresentação e abertura.

Temos conhecimento dos locais e das condições de execução dos serviços.

Esclarecemos, finalmente, que o portador desta proposta está autorizado e habilitado a prestar a essa Comissão os esclarecimentos e informações adicionais que forem considerados necessários, bem como, assinar, concordar, desistir, interpor recurso, firmar compromisso e todos os atos inerentes ao procedimento licitatório.

(local e data por extenso)

(nome da empresa)
(nome e assinatura do representante legal ou procurador)



**PREFEITURA MUNICIPAL DE CANTANHEDE
COMISSÃO PERMANENTE DE LICITAÇÃO**

**TOMADA DE PREÇOS Nº 010/2021
ANEXO VIII
(PAPEL TIMBRADO DO LICITANTE)**

DECLARAÇÃO DE CUMPRIMENTO DO ART. 7º, XXXIII, DA CF/88

A empresa _____, CNPJ nº _____, representada pelo(a) Sr(a) _____, R.G. nº _____, CPF nº _____, DECLARA, para fins do disposto no inciso V do art. 27 da Lei Federal nº 8.666/1993, que não emprega menor de dezoito anos em trabalho noturno, perigoso ou insalubre e não emprega menor de dezesseis anos, salvo na condição de aprendiz, admitida a partir dos 14 (quatorze) anos, nos termos do inciso XXXIII do Art. 7º da Constituição Federal de 1988.

(local e data por extenso)

(nome da empresa)

(nome e assinatura do representante legal ou procurador)



PREFEITURA MUNICIPAL DE CANTANHEDE COMISSÃO PERMANENTE DE LICITAÇÃO

TOMADA DE PREÇOS Nº 010/2021
ANEXO IX
(PAPEL TIMBRADO DO LICITANTE)

CARTA RESUMO DA PROPOSTA DE PREÇOS

À
COMISSÃO PERMANENTE DE LICITAÇÃO - CPL
Praça Paulo Rodrigues, 01, Centro
Cantanhede – Maranhão

Prezados Senhores,

Após examinar e estudar detalhadamente o Edital da Tomada de Preços nº 010/2021 e seus Anexos, apresentamos às Vossas Senhorias nossa Proposta de Preços para execução dos serviços.

A presente proposta foi formulada com base nas especificações, condições técnicas, administrativas e contratuais estabelecidas no Edital da Tomada de Preços nº 010/2021, os quais aceitamos e nos comprometemos a cumprir integralmente.

Declaramos que esta proposta tem validade pelo prazo de (.....) dias, contados da data de abertura das propostas.

O prazo para execução dos serviços é de (.....) dias corridos, a contar da data do recebimento da ordem de serviço.

Conta para depósito dos pagamentos das faturas: Banco:..... Agência:.....
Conta corrente:

VALOR GLOBAL DA PROPOSTA: R\$ (.....).

Declaramos que no preço acima cotado estão computadas todas as despesas com materiais, mão de obra, tributos, impostos, taxas e despesas, seja qual for o seu título ou natureza, incluindo, mas não se limitando a, fretes, encargos sociais, trabalhistas e fiscais, ISS, despesas de viagem, locomoção, estadia, alimentação e quaisquer outras, segundo a legislação em vigor, representando a compensação integral pela prestação dos serviços.

Indicamos como Representante Legal, para assinar o Contrato de execução dos serviços:

Nome completo:

Nacionalidade:

Qualificação Profissional:

Endereço:

Cargo/Função que ocupa na Empresa Proponente:

Praça Paulo Rodrigues, 01, Centro.
Cantanhede-MA. Cep 65465-000

Estado Civil:

CPF:

RG:

www.cantanhede.ma.gov.br
cpl@cantanhede.ma.gov.br



PREFEITURA MUNICIPAL DE CANTANHEDE COMISSÃO PERMANENTE DE LICITAÇÃO

DADOS DA EMPRESA:

RAZÃO SOCIAL:

ENDEREÇO:

C.N.P.J:

Local e data:

<Razão Social da Proponente>

<Assinatura e carimbo do representante legal>



PREFEITURA MUNICIPAL DE CANTANHEDE COMISSÃO PERMANENTE DE LICITAÇÃO

TOMADA DE PREÇOS Nº 010/2021
ANEXO X
(PAPEL TIMBRADO DO LICITANTE)

MODELO DE SOLICITAÇÃO DE PAGAMENTO

A(o) Senhor(a)
Gestor(a) da Secretaria Municipal de Finanças

Referente ao Processo nº. _____ / _____

Encaminhamos em anexo a nota fiscal nº _____, no valor total de R\$ _____ (_____) para que seja providenciado pagamento conforme informações abaixo:

EMPRESA:
IDENTIFICAÇÃO DA LICITAÇÃO:
OBJETO:
Nº DA NOTA DE EMPENHO:
Nº DO CONTRATO (SE HOUVER):

**Apresentamos em anexo a seguinte documentação:
(LISTAR OS DOCUMENTOS ANEXADOS)**

Atenciosamente,

(Nome e assinatura do responsável pela empresa)

(local e data por extenso)

(nome da empresa)
(nome e assinatura do representante legal ou procurador)



PREFEITURA MUNICIPAL DE CANTANHEDE COMISSÃO PERMANENTE DE LICITAÇÃO

TOMADA DE PREÇOS Nº 010/2021
ANEXO XI
(PAPEL TIMBRADO DA PREFEITURA)

MINUTA DO CONTRATO

CONTRATO Nº ____ / ____ QUE ENTRE
SI CELEBRAM O MUNICÍPIO DE
CANTANHEDE, ESTADO DO
MARANHÃO E A EMPRESA

_____, NA FORMA
ABAIXO:

Pelo presente instrumento, de um lado, o Município de Cantanhede, Estado do Maranhão, pessoa jurídica de direito público, por intermédio da sua Prefeitura Municipal, inscrita no CNPJ/MF sob o nº 06.156.160/0001-00 com sede na Praça Paulo Rodrigues, 01, Centro, Cantanhede/MA, neste ato representado pelo Ordenador de Despesas, o Sr.º _____, doravante denominada CONTRATANTE, e, de outro, a empresa _____, com sede _____ (endereço completo), inscrita no CNPJ/MF sob o nº _____ doravante denominada CONTRATADA, representada neste ato pelo seu (cargo) _____, (nome) _____, (nacionalidade) _____, (estado civil) _____, (profissão) _____, (domicílio) _____, (carteira de identidade) _____ (CPF/MF) _____, têm, entre si, justa e acordada a celebração do presente Contrato de execução dos serviços, na forma de execução indireta, regime de empreitada por preço global, sujeitando-se as partes à Lei Federal nº 8.666/1993 e suas alterações e demais legislações aplicáveis à espécie, bem como ao Edital da TOMADA DE PREÇOS nº 010/2021, formalizada nos autos do Processo Administrativo nº 0906001/2021, e aos termos da proposta vencedora, que fazem parte integrante deste Contrato, independentemente de transcrição, mediante as seguintes cláusulas e condições:

CLÁUSULA PRIMEIRA – FUNDAMENTO LEGAL

O presente Contrato tem como fundamento a Lei Federal nº 8.666/93 e suas alterações posteriores, pertinentes e a TOMADA DE PREÇOS nº 010/2021, devidamente homologado pela autoridade competente, tudo parte integrante deste Termo, independente de transcrição.

CLÁUSULA SEGUNDA – OBJETO

O presente CONTRATO tem como objeto a Contratação de empresa de engenharia especializada para Construção de quadra poliesportiva coberta no Povoado Trizidela no município de Cantanhede/MA, sob a forma de empreitada por preço global, tudo de acordo com os Elementos Técnicos discriminados no Edital da TOMADA DE PREÇOS Nº 010/2021, e demais especificações expressas, e com a Proposta da Empresa contratada, que também passam a fazer parte integrante deste instrumento.

CLÁUSULA TERCEIRA – PREÇO GLOBAL

Para execução total dos serviços, fica ajustado o Preço Global em R\$ _____, de acordo com a Proposta de Preços apresentada pela CONTRATADA.



PREFEITURA MUNICIPAL DE CANTANHEDE COMISSÃO PERMANENTE DE LICITAÇÃO

CLÁUSULA QUARTA – OBRIGAÇÕES DA CONTRATADA

- Caberá à CONTRATADA, além das obrigações previstas no edital e seus anexos:
- a) Conduzir os serviços de acordo com as normas do serviço e as especificações técnicas e, ainda, com estrita observância do instrumento convocatório, do Projeto Básico, da Proposta de Preços e da legislação vigente;
 - b) Prestar os serviços no endereço constante da Proposta de Preços;
 - c) Prover os serviços ora contratados, com pessoal adequado e capacitado em todos os níveis de trabalho;
 - d) Iniciar e concluir os serviços nos prazos estipulados;
 - e) Comunicar ao fiscal do contrato, por escrito e tão logo constatado o problema ou a impossibilidade de execução de qualquer obrigação contratual, para a adoção das providências cabíveis;
 - f) Responder pelos serviços que executar, na forma do ato convocatório e da legislação aplicável;
 - g) Reparar, corrigir, remover, reconstruir ou substituir, no todo ou em parte e às suas expensas, bens ou prestações objeto do contrato em que se verificarem vícios, defeitos ou incorreções resultantes de execução irregular ou do emprego ou fornecimento de materiais inadequados ou desconformes com as especificações;
 - h) Observado o disposto no artigo 68 da Lei 8.666/93, designar e manter preposto, acompanhar e se responsabilizar pela execução dos serviços, inclusive pela regularidade técnica e disciplinar da atuação da equipe disponibilizada para os serviços;
 - i) Elaborar relatório mensal sobre a prestação dos serviços, dirigido ao fiscal do contrato, relatando todos os serviços realizados, eventuais problemas verificados e qualquer fato relevante sobre a execução do objeto contratual;
 - j) Manter em estoque um mínimo de materiais, peças e componentes de reposição regular e necessários à execução do objeto do contrato;
 - k) Manter, durante toda a duração deste contrato, em compatibilidade com as obrigações assumidas, as condições de habilitação e qualificação exigidas para participação na licitação;
 - l) Cumprir todas as obrigações e encargos sociais trabalhistas e demonstrar o seu adimplemento;
 - m) Indenizar todo e qualquer dano e/ou prejuízo pessoal ou material que possa advir, direta ou serem causados por direta ou indiretamente, do exercício de suas atividades ou serem causadas por seus propositos ao CONTRATANTE, aos usuários ou a terceiros;
 - n) Observar o cumprimento do quantitativo de pessoas com deficiência estipulado pelo art. 93, da Lei Federal nº 8.213/91.
 - o) Empregar como mão de obra pessoas presas ou egressos do sistema prisional e observar o disposto no Decreto Federal nº 9.450, de 24 de julho de 2018.

CLÁUSULA QUINTA – DAS OBRIGAÇÕES DA CONTRATANTE

- Caberá ao CONTRATANTE, além das obrigações previstas no edital e seus anexos:
- a) prestar as informações e os esclarecimentos que venham a ser solicitados pela CONTRATADA;



PREFEITURA DE
CANTANHEDE
recursos públicos nação cidade

PREFEITURA MUNICIPAL DE CANTANHEDE COMISSÃO PERMANENTE DE LICITAÇÃO

- b) comunicar à CONTRATADA qualquer irregularidade verificada na execução dos serviços e interromper imediatamente os trabalhos até a sua regularização;
- c) mandar refazer os serviços executados em desconformidade com o projeto básico, especificações e normas técnicas, tendo a CONTRATADA a obrigação de executá-los sem qualquer ônus para a contratante;
- d) fornecer atestado de capacidade técnica quando solicitado, desde que atendidas as obrigações contratuais e emitido o termo de recebimento definitivo do serviço;
- e) indicar técnicos como seus prepostos, para exercer as atividades de fiscalização dos serviços ora contratados.
- f) efetuar os pagamentos nos prazos e demais condições previstas no presente contrato.

CLÁUSULA SEXTA – PRAZO PARA EXECUÇÃO DOS SERVIÇOS

– O prazo de execução do objeto será de **180 (cento e oitenta) dias**, a contar do recebimento da Ordem de Execução de Serviço.

PARÁGRAFO PRIMEIRO - O licitante vencedor terá 5 (cinco) dias a contar do recebimento da ordem de serviço para o início dos serviços.

PARÁGRAFO SEGUNDO - Os prazos de início de etapas de execução, de conclusão e de entrega, poderão ser prorrogados, em conformidade e desde que atendidos os requisitos dispostos no Art. 57 da Lei nº 8.666/93.

CLÁUSULA SÉTIMA – GARANTIA CONTRATUAL

-Como elemento assecuratório do cumprimento das obrigações contratuais, a **CONTRATADA** apresentará à Gestão de Contratos, em até 15 (quinze) dias úteis, contados da data de assinatura do contrato, comprovante de prestação da garantia de execução no valor correspondente a **5% (CINCO POR CENTO)** do valor global do contrato, a qual deverá ser prestada em uma das formas previstas abaixo:

PARÁGRAFO PRIMEIRO – Caução em dinheiro ou Títulos da Dívida Pública - Se a opção da garantia for **Título da Dívida Pública**, estes deverão ser emitidos sob a forma escritural, mediante registro em sistema centralizado de liquidação e de custódia autorizado pelo Banco Central do Brasil e avaliados pelos seus valores econômicos, conforme definido pelo Ministério da Fazenda.

PARÁGRAFO SEGUNDO - Se a opção da garantia for **Caução em Dinheiro**, o depósito do valor correspondente à garantia deverá ser efetuado em conta poupança da Prefeitura Municipal de Cantanhede, Estado do Maranhão, na **CONTA CORRENTE: 4573-X, AGÊNCIA: 1734-5, PREF MUN CANTANHEDE - TRIBUTOS, BANCO DO BRASIL**.

PARÁGRAFO TERCEIRO – Seguro Garantia, mediante entrega da competente apólice, no original, emitida por entidade em funcionamento no País, em nome da Prefeitura Municipal de Cantanhede, Estado do Maranhão, cobrindo o risco de quebra do Contrato, devendo conter expressamente cláusula de atualização financeira, de imprescritibilidade, inalienabilidade e de irrevogabilidade, assim como prazo de validade de no mínimo 60 (sessenta) dias além do fim do prazo de vigência do contrato.



PREFEITURA MUNICIPAL DE CANTANHEDE COMISSÃO PERMANENTE DE LICITAÇÃO

PARÁGRAFO QUARTO – Fiança Bancária, mediante entrega da competente carta de fiança bancária, no original, emitida por entidade em funcionamento no País, em nome da Prefeitura Municipal de Cantanhede/MA, Estado do Maranhão, devendo conter expressamente Cláusula de atualização financeira, de imprescritibilidade, inalienabilidade e de irrevogabilidade, assim como prazo de validade de no mínimo 60 (sessenta) dias além do fim do prazo de vigência do contrato.

PARÁGRAFO QUINTO – A Prefeitura Municipal de Cantanhede/MA, poderá descontar do valor da garantia de execução toda e qualquer importância que lhe for devida, a qualquer título, pela Contratada, inclusive multas.

PARÁGRAFO SEXTO - Utilizada a garantia, a Contratada obriga-se a integralizá-la no prazo de 5 (cinco) dias úteis contados da data em que for notificada formalmente pelo CONTRATANTE, sob pena de ser descontada na fatura seguinte.

PARÁGRAFO SÉTIMO - Será considerada extinta a garantia:

a) com a devolução da apólice, carta fiança ou autorização para o levantamento de importâncias depositadas em dinheiro a título de garantia, acompanhada de declaração da Administração, mediante termo circunstanciado, de que o CONTRATADO cumpriu todas as cláusulas do contrato;

b) no término da vigência do contrato, caso a Administração não comunique a ocorrência de sinistros.

CLÁUSULA OITAVA – DOTAÇÃO ORÇAMENTÁRIA

- As despesas com a execução do objeto do presente contrato correrão à conta da seguinte dotação orçamentária:

ÓRGÃO: 15 Secretaria Municipal de Esportes

UNIDADE GESTORA: 15 01 Secretaria Municipal de Esportes

PROJETO/ATIVIDADE: 27 812 0016 0.090 Construção, Reforma, Ampliação e Manutenção de Espaços Esportivos

CLASSIFICAÇÃO ECONÔMICA: 4.4.90.51.00 Obras e Instalações

CLÁUSULA NONA – PAGAMENTO

- O pagamento será efetuado por meio de ordem bancária emitida em nome do proponente vencedor, para crédito na conta corrente por ele indicada, em moeda corrente nacional, em até 30 (trinta) dias, contados da data da entrada no protocolo desta Prefeitura da Nota Fiscal emitida com base na medição previamente aprovada pela Fiscalização.

PARÁGRAFO PRIMEIRO: As medições serão realizadas a cada 30 dias corridos dos serviços, ou em periodicidade menor, a critério da Administração, sendo considerado o início da contagem do prazo a data de recebimento da ordem de serviço.

PARÁGRAFO SEGUNDO: A contratada deverá dar entrada no boletim de medição dos serviços executados com base no cronograma aprovado vigente, no setor de protocolo da Prefeitura Municipal de Cantanhede/MA, acompanhada da solicitação de pagamento (**Anexo X**), e das certidões negativas de débito junto ao INSS, FGTS, Fazenda Federal e Certidão Negativa de Débitos Trabalhistas e Certidões Negativa de Débitos e da Dívida Ativa Estadual e Municipal, para análise e ateste da Fiscalização, sendo aberto um processo administrativo específico para os pagamentos relativos ao contrato.



PREFEITURA MUNICIPAL DE CANTANHEDE COMISSÃO PERMANENTE DE LICITAÇÃO

PARÁGRAFO TERCEIRO: A aprovação da medição deverá ser efetuada pela Prefeitura de Cantanhede por meio do setor competente no prazo máximo de 5 (cinco) dias a contar da data de entrada no protocolo desta Prefeitura Municipal do boletim de medição dos serviços executados.

PARÁGRAFO QUARTO: Aprovada a medição, a Contratada será convocada para dar entrada no protocolo para juntada aos autos da sua Nota Fiscal em duas vias, que será encaminhada à Secretaria Municipal de Finanças, para que conduza o processo de pagamento.

PARÁGRAFO QUINTO: Além dos documentos exigidos no parágrafo segundo, para a primeira medição dos serviços, deverão ser juntados ainda os seguintes documentos:

- a) Registro do serviço no CREA/MA (anotação de responsabilidade técnica – ART);
- b) Uma cópia do Contrato;
- c) Uma cópia da planilha orçamentária;
- d) Uma cópia da ordem de serviço;

PARÁGRAFO SEXTO: A última medição somente será paga após o recebimento provisório dos serviços objeto desta licitação e contra a apresentação das CNDs do INSS e da Fazenda Federal, bem como do Certificado de Regularidade junto ao FGTS e a Certidão Negativa de Débitos Trabalhistas e Certidões Negativa de Débitos e da Dívida Ativa Estadual e Municipal.

PARÁGRAFO SÉTIMO: No valor da nota fiscal, já deverão estar descontadas as eventuais multas e outros descontos decorrentes de retenções de valores previstos no contrato, se for o caso.

PARÁGRAFO OITAVO: Os serviços executados que caracterizarem adiantamento de serviços, em relação ao cronograma físico-financeiro aprovado, não representam direito antecipado de recebimento do CONTRATADO, podendo, no entanto, serem pagos, a critério exclusivo da Administração e mediante disponibilidade financeira.

PARÁGRAFO NONO: Nos casos de eventuais atrasos de pagamento, desde que a CONTRATADA não tenha concorrido de alguma forma para tanto, fica convencionado que a taxa de atualização financeira devida pelo CONTRATANTE, entre a data acima referida e a correspondente ao efetivo adimplemento da parcela, terá a aplicação da seguinte fórmula:

$$EM = I \times N \times VP$$

Onde:

EM = Encargos moratórios;

N = Número de dias entre a data prevista para o pagamento e a do efetivo pagamento;

VP = Valor da parcela a ser paga.

I = Índice de atualização financeira = 0,0001644, assim apurado:

$$I = \left(\frac{TX}{100} \right) \frac{I}{365} = \left(\frac{6}{100} \right) \frac{I}{365} = 0,0001644$$

TX = Percentual da taxa anual = 2%.

PARÁGRAFO DÉCIMO: A atualização financeira prevista nesta cláusula se for o caso, será incluído na fatura/nota fiscal seguinte ao da ocorrência.

PARÁGRAFO DÉCIMO SEGUNDO: Não será aplicada a taxa de atualização financeira prevista no subitem 11.10 acima, quando o atraso de pagamento se der em função de atrasos na liberação dos recursos pelo órgão concedente responsável pela transferência dos recursos financeiros para custeio do objeto da presente licitação.

CLÁUSULA DÉCIMA – DAS ALTERAÇÕES

Praça Paulo Rodrigues, 01, Centro.
Cantanhede-MA. Cep 65465-000

www.cantanhede.ma.gov.br
cpl@cantanhede.ma.gov.br



PREFEITURA MUNICIPAL DE CANTANHEDE COMISSÃO PERMANENTE DE LICITAÇÃO

- Este Contrato poderá se alterar, mediante as devidas justificativas:

a) unilateralmente pela CONTRATANTE quando:

a.1) houver modificação no projeto básico ou das especificações, para melhor adequação técnica aos seus objetivos;

a.2) em decorrência de acréscimo ou supressão quantitativa do seu objeto, nas mesmas condições licitadas, inclusive quanto ao preço, observados os limites previstos na Lei n.º 8.666/93;

b) por acordo das partes, mediante Termo Aditivo, nas demais hipóteses admitidas na Lei Federal n.º 8.666/1993 e suas alterações.

PARÁGRAFO PRIMEIRO - A supressão poderá, mediante acordo entre as partes, ultrapassar o percentual de 25% (vinte e cinco por cento).

PARÁGRAFO SEGUNDO - O contrato poderá ser prorrogado de acordo com o Art. 57 da Lei Federal n.º 8.666/93.

CLÁUSULA DÉCIMA PRIMEIRA – DIREÇÃO DOS SERVIÇOS

PARÁGRAFO ÚNICO: A substituição voluntária de integrante da equipe técnica ou do profissional habilitado residente durante a execução do serviço ora CONTRATADO dependerá de aquiescência da CONTRATANTE quanto ao substituto, presumindo-se esta, a falta de manifestação em contrário, dentro do prazo de 10 (dez) dias da ciência da substituição.

CLÁUSULA DÉCIMA SEGUNDA – FISCALIZAÇÃO

- Sem prejuízo da plena responsabilidade da Contratada, o contrato será fiscalizado pela Prefeitura Municipal de Cantanhede/MA, através de equipe composta de engenheiros, arquitetos e técnicos nomeados pela Autoridade Superior da Prefeitura Municipal, para acompanhar a realização dos serviços.

PARÁGRAFO PRIMEIRO - Durante a vigência deste contrato, o Contratado deve manter preposto, aceito pela Administração, para representá-lo.

PARÁGRAFO SEGUNDO - As atribuições da fiscalização do contrato são aquelas previstas no projeto básico anexo a este edital, além das estabelecidas na legislação em vigor.

PARÁGRAFO TERCEIRO - As decisões e providências que ultrapassarem a competência do Fiscal, deverão ser solicitadas a seus superiores em tempo hábil para a adoção das medidas convenientes.

CLÁUSULA DÉCIMA TERCEIRA – RECEBIMENTO

- O objeto desta licitação será recebido pela Prefeitura Municipal de Cantanhede, através da Fiscalização, em conformidade com o previsto no Art. 73 da Lei n.º 8.666/93.

PARÁGRAFO PRIMEIRO - Concluído o serviço, esta será recebida provisoriamente, pelo responsável por seu acompanhamento e fiscalização, mediante termo circunstanciado, assinado pelas partes, em até 15 (quinze) dias da comunicação escrita do Contratado.

PARÁGRAFO SEGUNDO - A FISCALIZAÇÃO poderá recusar o recebimento provisório do serviço, caso haja inconformidades significativas quanto às especificações.



PREFEITURA DE
CANTANHEDE
PROGRESSO NAZES CIDADÃO

PREFEITURA MUNICIPAL DE CANTANHEDE COMISSÃO PERMANENTE DE LICITAÇÃO

PARÁGRAFO TERCEIRO - No caso de inconformidades que não impeçam o recebimento provisório, estas serão relacionadas em documento anexo ao termo circunstanciado e deverão estar corrigidas até o recebimento definitivo.

PARÁGRAFO QUARTO - O recebimento definitivo do serviço será efetuado por servidor ou comissão designada pela autoridade competente, mediante termo circunstanciado, assinado pelas partes, após o decurso do prazo de observação, ou vistoria, que será de até 60 (sessenta) dias contados a partir do recebimento provisório, que comprove a adequação do objeto aos termos contratuais, observado o disposto no art. 69 da Lei n.º 8.666/93.

PARÁGRAFO QUINTO - O recebimento, provisório ou definitivo, não eximirá a Contratada da responsabilidade civil pela solidez e segurança do serviço, nem da ético-profissional, pela perfeita execução do contrato.

CLÁUSULA DÉCIMA QUARTA – INADIMPLEMENTO E SANÇÕES

- A inexecução parcial ou total do objeto deste contrato e a prática de qualquer dos atos indicados na Tabela 1 abaixo, verificado o nexo causal devido à ação ou à omissão da CONTRATADA, relativamente às obrigações contratuais em questão, torna passível a aplicação das sanções previstas na legislação vigente e nesse contrato, observando-se o contraditório e a ampla defesa, conforme listado a seguir:

- a) advertência;
- b) multa;
- c) suspensão temporária de participação em licitação e impedimento de contratar com a Prefeitura Municipal de Cantanhede, Estado do Maranhão, por prazo não superior a 02 (dois) anos;
- d) declaração de inidoneidade para licitar ou contratar com a Administração Pública.

PARÁGRAFO PRIMEIRO: Poderá ser aplicada a sanção de **advertência** nas seguintes condições:

- a) descumprimento parcial das obrigações e responsabilidades assumidas contratualmente, e nas situações que ameacem a qualidade dos serviços, ou a integridade patrimonial ou humana, desde que não caiba a aplicação de sanção mais grave;
- b) outras ocorrências que possam acarretar transtornos ao desenvolvimento dos serviços da Prefeitura Municipal de Cantanhede/MA, a critério do Fiscal do Contrato, desde que não caiba a aplicação de sanção mais grave;
- c) na primeira ocorrência das infrações relacionadas na Tabela 1 abaixo;
- d) a qualquer tempo, se constatado atraso dos serviços de até 5 (cinco) dias, comparando-se o que foi efetivamente executado pela empresa e o cronograma físico financeiro apresentado e aprovado pela FISCALIZAÇÃO.

PARÁGRAFO SEGUNDO: Poderá ser aplicada **multa** nas seguintes condições:

- a) Caso haja a **inexecução parcial do objeto** será aplicada multa de até 10% (dez por cento) sobre o saldo contratual ou R\$ 22.000,00, o que for maior. Para **inexecução total**, a multa aplicada será de até 10% (dez por cento) sobre o valor total do contrato. Para o **atraso injustificado** na execução do objeto será aplicada a multa correspondente a R\$ 0,05% (cinco centésimos por cento) por dia de atraso.



PREFEITURA DE
CANTANHEDE
reconstruindo nossa cidade

PREFEITURA MUNICIPAL DE CANTANHEDE COMISSÃO PERMANENTE DE LICITAÇÃO

PARÁGRAFO TERCEIRO: Poderá ser configurada a **inexecução parcial** do objeto quando:

- a) Ocorrer atraso injustificado dos serviços por prazo superior a 30 (trinta) dias.
- b) Ocorrer o descumprimento ou cumprimento irregular de cláusulas contratuais.

PARÁGRAFO QUARTO: Poderá ser configurada a **inexecução total** do objeto quando o adjudicatário se recusar a assinar o contrato ou receber a ordem de serviço e ainda quando houver atraso injustificado para início dos serviços por mais de 30 (trinta) dias após a emissão da ordem de serviço.

PARÁGRAFO QUINTO: Poderá ser configurado **atraso injustificado** na execução dos serviços, quando:

- a) Ocorrer atraso injustificado dos serviços por prazo superior a 5 (cinco) dias e inferior a 30 (trinta) dias. Após o trigésimo dia de atraso e a critério da Administração, poderá ser considerada inexecução parcial da obrigação assumida, sem prejuízo da rescisão unilateral da avença.
- b) A CONTRATADA deixar de cumprir quaisquer outros prazos estabelecidos neste edital e no contrato.

PARÁGRAFO SEXTO: Caberá ainda à Contratada, nos casos de reincidência nas infrações previstas na Tabela 1, as multas previstas na Tabela 2 abaixo:

TABELA 1

INFRAÇÃO		GRAU
ITEM	DESCRIÇÃO	
1	Permitir a presença de empregado sem uniforme, mal apresentado, por ocorrência	01
2	Manter funcionário sem qualificação para a execução dos serviços - por ocorrência	01
3	Não cumprir horário estabelecido pelo contrato ou determinado pela FISCALIZAÇÃO - por ocorrência.	01
4	Não cumprir determinação da FISCALIZAÇÃO para controle de acesso de seus funcionários - por ocorrência.	01
5	Executar serviço sem a utilização de equipamentos de proteção individual (EPI), quando necessários - por ocorrência.	02
6	Não iniciar execução de serviço nos prazos estabelecidos pela FISCALIZAÇÃO, observados os limites mínimos estabelecidos pelo contrato - por ocorrência.	02
7	Executar serviço incompleto, paliativo substitutivo como por caráter permanente, ou deixar de providenciar recomposição complementar - por ocorrência.	02
8	Utilizar material ou mão de obra inadequada na execução dos serviços - por ocorrência.	03
9	Suspender ou interromper, salvo motivo de força maior ou caso fortuito, os serviços contratuais - por ocorrência.	03
10	Reutilizar material, peça ou equipamento sem anuência da FISCALIZAÇÃO - por ocorrência.	03
11	Destruir ou danificar documentos ou bens por culpa ou dolo de seus agentes - por ocorrência.	03

PREFEITURA MUNICIPAL DE CANTANHEDE COMISSÃO PERMANENTE DE LICITAÇÃO

12	Não substituir empregado que tenha conduta inconveniente ou incompatível com suas atribuições – por ocorrência.	03
13	Não refazer serviço rejeitado pela FISCALIZAÇÃO, nos prazos estabelecidos no contrato ou determinado pela FISCALIZAÇÃO - por ocorrência.	04
14	Não manter nos locais de serviço em tempo integral, durante toda a execução do contrato o engenheiro indicado na assinatura do contrato e previamente aprovado pela FISCALIZAÇÃO – por ocorrência.	04
15	Utilizar as dependências da CONTRATANTE para fins diversos do objeto do contrato - por ocorrência.	05
16	Recusar-se a executar serviço ou cumprir determinações da FISCALIZAÇÃO, sem motivo justificado - por ocorrência.	05
17	Permitir situação que crie a possibilidade de causar ou cause dano físico, lesão corporal ou consequências letais - por ocorrência.	06

TABELA 2

GRAU	CORRESPONDÊNCIA
1	R\$ 200,00
2	R\$ 400,00
3	R\$ 500,00
4	R\$ 1.000,00
5	R\$ 3.000,00
6	R\$ 5.000,00

PARÁGRAFO SÉTIMO: O somatório de todas as multas aplicadas ao longo da execução contratual não poderá ultrapassar o percentual de 10% (dez por cento) sobre o valor total do contrato. Atingido este limite, a Administração poderá declarar a inexecução total do contrato.

PARÁGRAFO OITAVO: Suspensão temporária de participar em licitação e impedimentos de contratar com A Prefeitura Municipal de Cantanhede/MA: A sanção de suspensão do direito de licitar e de contratar com a Prefeitura Municipal de Cantanhede/MA, de que trata o inciso III, art. 87, da Lei n.º 8.666/93, poderá ser aplicada à CONTRATADA, por culpa ou dolo, por até 2 (dois) anos, no caso de inexecução parcial do objeto, conforme previsto no parágrafo Terceiro desta cláusula.

PARÁGRAFO NONO: Declaração de Inidoneidade para licitar ou contratar com a Administração Pública: A sanção de declaração de Inidoneidade para licitar ou contratar com a Administração Pública, prevista no inciso IV, art. 87, da Lei n.º 8.666/93, poderá ser aplicada, dentre outros casos, quando a Contratada:

- a) tiver sofrido condenação definitiva por ter praticado, por meios dolosos, fraude fiscal no recolhimento de quaisquer tributos;
- b) praticar atos ilícitos, visando frustrar os objetivos da licitação;
- c) demonstrar, a qualquer tempo, não possuir idoneidade para licitar ou contratar com a Prefeitura Municipal de Cantanhede/MA, em virtude de atos ilícitos praticados;

PREFEITURA MUNICIPAL DE CANTANHEDE COMISSÃO PERMANENTE DE LICITAÇÃO

- d) reproduzir, divulgar ou utilizar, em benefício próprio ou de terceiros, quaisquer informações de que seus empregados tenham tido conhecimento em razão da execução do contrato, sem consentimento prévio da Prefeitura Municipal de Cantanhede/MA;
- e) ocorrer em ato capitulado como crime pela Lei nº. 8.666/93, praticado durante o procedimento licitatório, que venha ao conhecimento da CONTRATANTE após a assinatura do contrato;
- f) apresentar, à CONTRATANTE, qualquer documento falso ou falsificado, no todo ou em parte, com o objetivo de participar da licitação ou para comprovar, durante a execução do contrato, a manutenção das condições apresentadas na habilitação;
- g) cometer inexecução total do objeto, conforme previsto no item 12.5 desta cláusula.

PARÁGRAFO DÉCIMO: As sanções de advertência, de suspensão temporária do direito de participar de licitação ou de contratar com a Prefeitura Municipal de Cantanhede, Estado do Maranhão e de declaração de inidoneidade para licitar ou contratar com a Administração Pública poderão ser aplicadas à Contratada juntamente com a de multa.

PARÁGRAFO DÉCIMO PRIMEIRO: O valor da multa, aplicada após o regular processo administrativo, será descontado de pagamentos eventualmente devidos pela Prefeitura Municipal de Cantanhede, Estado do Maranhão à Contratada.

PARÁGRAFO DÉCIMO SEGUNDO: Se o valor do pagamento for insuficiente, fica a Contratada obrigada a recolher a importância devida no prazo de 15 (quinze) dias, a partir da notificação, através de DAM, devendo ser apresentado o comprovante de pagamento a esta Prefeitura, sob pena de cobrança judicial.

PARÁGRAFO DÉCIMO TERCEIRO: Esgotados os meios administrativos para cobrança do valor devido pela Contratada ao Contratante, esta será encaminhada para inscrição em dívida ativa.

PARÁGRAFO DÉCIMO QUARTO: A aplicação das penalidades será precedida da concessão da oportunidade de contraditório e ampla defesa por parte do adjudicatário, na forma da lei.

CLÁUSULA DÉCIMA QUINTA – DA AMPLA DEFESA

PARÁGRAFO ÚNICO: Na decisão de aplicar qualquer uma dessas penalidades, acima mencionadas, são cabíveis recursos, sem efeito suspensivo:

- a) Representação, do prazo de 02 (dois) dias úteis contados da ciência da decisão;
- b) Recursos para autoridade imediatamente superior, no prazo de 02 (dois) dias úteis, contados da ciência do indeferimento do pedido de reconsideração.

CLÁUSULA DÉCIMA SEXTA – RESCISÃO

- A inexecução, total ou parcial, do contrato poderá ensejar a rescisão, com as consequências contratuais previstas na Lei nº 8666/93.

PARÁGRAFO PRIMEIRO - A rescisão do contrato se dará nos termos dos artigos 79 e 80 da Lei nº 8.666/93.

PARÁGRAFO SEGUNDO - No caso de rescisão provocada por inadimplemento do Contratado, o Contratante poderá além de outras medidas legalmente previstas, reter, cautelarmente, os créditos decorrentes do contrato até o valor dos prejuízos causados à Administração.

PARÁGRAFO TERCEIRO - No procedimento que visa à rescisão do contrato, será assegurado o contraditório e a ampla defesa, sendo que, depois de encerrada a instrução inicial, o Contratado



PREFEITURA MUNICIPAL DE CANTANHEDE COMISSÃO PERMANENTE DE LICITAÇÃO

terá o prazo de 5 (cinco) dias úteis para se manifestar e produzir provas, sem prejuízo da possibilidade de o Contratante adotar, motivadamente, providências acauteladoras.

CLÁUSULA DÉCIMA SÉTIMA – DISPOSIÇÕES GERAIS

PARÁGRAFO PRIMEIRO: A CONTRATANTE não admitira quaisquer alterações do termo ou especificações, salvo casos especialíssimos, a seu exclusivo critério, suficientemente justificados e fundamentados com a necessária antecedência, estudo técnico e os devidos registros.

PARÁGRAFO SEGUNDO: A CONTRATADA somente poderá sub empreitar a execução dos Serviços com a prévia concordância da CONTRATANTE ficando, neste caso, solidariamente responsável, perante a CONTRATANTE, pelos serviços ou instalações executadas pelos subempreiteiros e, ainda, pelas consequências dos fatos e atos a eles imputáveis.

PARÁGRAFO TERCEIRO: Aos contratados de sub empreitadas, incorporar-se-ão, de pleno direito, todas as cláusulas deste instrumento, relativas às responsabilidades e deveres da CONTRATADA para com a CONTRATANTE.

PARÁGRAFO QUARTO: Ao seu exclusivo critério, a CONTRATANTE poderá autorizar a CONTRATADA, a fazer cessão total ou parcial deste CONTRATO, mediante lavratura do termo de cessão, atendidas, em relação ao concessionário sub-rogado com todos os direitos e obrigações do cedente, decorrentes deste instrumento.

CLÁUSULA DÉCIMA OITAVA – VIGÊNCIA

O presente instrumento terá vigência até xx de xxxxxxxx de xxxx, podendo ser alterado mediante termo aditivo.

CLÁUSULA DÉCIMA NONA – DOS ACRÉSCIMOS OU SUPRESSÕES

A CONTRATADA obriga-se a aceitar, nas mesmas condições contratuais, os acréscimos ou supressões que se fizerem necessárias na execução dos serviços, do valor inicial atualizado do contrato, nos termos do art. 65, § 1º da Lei nº 8.666/93.

CLÁUSULA VIGÉSIMA – PUBLICAÇÃO

Este CONTRATO será publicado, em resumo, na Imprensa Oficial, nos termos da Lei nº 8.666 de 21 de junho de 1993.

CLÁUSULA VIGÉSIMA PRIMEIRA – DO REAJUSTE

- Os preços dos serviços objeto deste contrato poderá ser reajustados, pelo Índice Nacional de Custo da Construção do Mercado (INCC-M), mediante solicitação do CONTRATADO, após o interregno de 1 (um) ano (computadas as eventuais prorrogações) contado da data prevista para apresentação da proposta, ou do orçamento a que essa proposta se referir.

PARÁGRAFO PRIMEIRO: Caso o índice estabelecido para reajustamento venha a ser extinto ou de qualquer forma não possa mais ser utilizado, será adotado em substituição o que vier a ser determinado pela legislação então em vigor.

PARÁGRAFO SEGUNDO: Na ausência de previsão legal quanto ao índice substituto, as partes elegerão novo índice oficial, para reajustamento do preço do valor remanescente.

PARÁGRAFO TERCEIRO: Fica o Contratado obrigado a apresentar memória de cálculo referente ao reajustamento de preços do valor remanescente, sempre que este ocorrer.

CLÁUSULA VIGÉSIMA SEGUNDA – CASOS OMISSOS



PREFEITURA MUNICIPAL DE CANTANHEDE COMISSÃO PERMANENTE DE LICITAÇÃO

Os casos omissos serão resolvidos conforme as disposições da Lei Federal nº 8.666/1993 e suas alterações e demais legislações aplicáveis à espécie.

CLÁUSULA VIGÉSIMA TERCEIRA – FORO

Fica eleito o Foro de Cantanhede/MA, para dirimir as questões oriundas do presente CONTRATO, renunciando as partes, a qualquer outro, por mais privilegiado que seja. E assim, por estarem justos e contratados, assinam este CONTRATO em 03 (três) vias de igual teor e forma, para um só efeito.

Cantanhede/MA, xxx de xxxxxxxxxxxxxx de xxxx.

Pela CONTRATANTE:

Secretário Municipal de.....

Pela CONTRATADA

Representante da Empresa



PREFEITURA MUNICIPAL DE CANTANHEDE COMISSÃO PERMANENTE DE LICITAÇÃO

TOMADA DE PREÇOS Nº 010/2021
ANEXO XII
(PAPEL TIMBRADO DOLICITANTE)

“MODELO DE COMPOSIÇÃO DO BDI”

A licitante deverá apresentar a composição e o cálculo do BDI, conforme dados abaixo:

OBJETO: Contratação de empresa de engenharia especializada para Construção de quadra poliesportiva coberta no Povoado Trizidela no município de Cantanhede/MA.

DESCRIÇÃO	VALORES DE REFERÊNCIA - %			Taxas Adotadas - %
	MÍNIMO	MÁXIMO	MÉDIA	
Risco				
Despesas Financeiras				
Administração Central				
Lucro				
Tributos (soma dos itens abaixo)				
COFINS				
PIS				
ISS (**)(***)				
TOTAL				

Fonte da composição, valores de referência e fórmula do BDI: Acórdão 325/2007 - TCU – Plenário



PREFEITURA MUNICIPAL DE CANTANHEDE
COMISSÃO PERMANENTE DE LICITAÇÃO

TOMADA DE PREÇOS Nº 010/2021
ANEXO XIII
(PAPEL TIMBRADO DO LICITANTE)

“COMPOSIÇÃO DOS ENCARGOS SOCIAIS”

SINAPI – SISTEMA NACIONAL DE PESQUISA DE CUSTOS E ÍNDICES DA
CONSTRUÇÃO CIVIL

ENCARGOS SOCIAIS SOBRE PREÇOS DA MÃO DE OBRA HORISTA E MENSALISTA – COM DESONERAÇÃO			
ITEM	DISCRIMINAÇÃO	HORISTA %	MENSALISTA %
GRUPO A			
A1	INSS		
A2	SESI		
A3	SENAI		
A4	INCRA		
A5	SEBRAE		
A6	SALÁRIO EDUCAÇÃO		
A7	SEGURO CONTRA ACIDENTE DE TRABALHO		
A8	FGTS		
A9	SECONCI		
A	TOTAL DOS ENCARGOS SOCIAIS BÁSICOS		
GRUPO B			
B1	REPOUSO SEMANAL REMUNERADO		
B2	FERIADOS		
B3	AUXÍLIO-ENFERMIDADE		
B4	13º SALÁRIO		
B5	LICENÇA-PATERNIDADE		
B6	FALTAS JUSTIFICADAS		
B7	DIAS DE CHUVA		
B8	AUXÍLIO ACIDENTE DE TRABALHO		
B9	FÉRIAS GOZADAS		
B10	SALÁRIO MATERNIDADE		
B	TOTAL DOS ENCARGOS SOCIAIS QUE RECEBEM AS INCIDÊNCIAS DE A		
GRUPO C			
C1	AVISO-PRÉVIO (INDENIZADO)		
C2	AVISO-PRÉVIO (TRABALHADO)		
C3	FÉRIAS (INDENIZADAS)		
C4	DEPOSITO RESCISÃO SEM JUSTA CAUSA		
C5	INDENIZAÇÃO ADICIONAL		
C	TOTAL DOS ENCARGOS SOCIAIS QUE NÃO RECEBEM AS INCIDÊNCIAS GLOBAIS DE A		
GRUPO D			



PREFEITURA DE
CANTANHEDE
reconstruindo nossa cidade

PREFEITURA MUNICIPAL DE CANTANHEDE COMISSÃO PERMANENTE DE LICITAÇÃO

D1	REINCIDÊNCIAS DE A SOBRE B		
D2	REINCIDÊNCIAS DE GRUPO A SOBRE AVISO PREVIO TRABALHADO E REINCIDENCIA DO FGTS SOBRE AVISO PREVIO INDENIZADO		
D	TOTAL DAS TAXAS INCIDÊNCIAS E REINCIDÊNCIAS		
	TOTAL (A+B+C+D)		



PREFEITURA MUNICIPAL DE CANTANHEDE COMISSÃO PERMANENTE DE LICITAÇÃO

TOMADA DE PREÇOS Nº 010/2021
ANEXO XIV
(PAPEL TIMBRADO DO LICITANTE)

DECLARAÇÃO (Item 5.2.5“a” do Edital)

A empresa _____ em cumprimento ao item 5.2.5, alínea “a” do edital da TOMADA DE PREÇOS nº 010/2021, declara o seguinte:

1. Estar ciente das condições desta licitação e que assume responsabilidade pela autenticidade de todos os documentos apresentados;
2. Que executará os serviços de acordo com o projeto básico e as especificações técnicas fornecidas pela Prefeitura Municipal de Cantanhede/MA, disponibilizando pessoal técnico especializado e que tomará todas as medidas para assegurar um controle de qualidade adequado;
3. Que manterá no serviço, em tempo integral, o profissional indicado para fins de comprovação de qualificação técnica, admitindo-se a substituição por profissional de experiência equivalente ou superior, desde que aprovada pela Prefeitura Municipal de Cantanhede/MA;

Local (XX), ____ de _____ de ____.

(Nome e assinatura do responsável pela empresa)



PREFEITURA MUNICIPAL DE CANTANHEDE COMISSÃO PERMANENTE DE LICITAÇÃO

TOMADA DE PREÇOS Nº 010/2021
ANEXO XV
(PAPEL TIMBRADO DO LICITANTE)

DECLARAÇÃO DE INEXISTÊNCIA DE FATOS IMPEDITIVOS DA HABILITAÇÃO

A empresa, signatária, inscrita no CNPJ sob o n.º, sediada na (endereço completo), por seu representante legal, declara, sob as penas da Lei, nos termos do artigo 32, § 2.º, da Lei Federal n.º 8.666/93, que até a presente data nenhum fato ocorreu que a inabilite a participar da TOMADA DE PREÇOS n.º 010/2021, e que contra ela não existe nenhum pedido de falência ou concordata.

Declara, outrossim, conhecer na íntegra o Edital e seus anexos e que se submete a todos os seus termos.

Local (XX), de de

.....
(Nome e assinatura do representante legal da empresa)

(n.º da identidade do declarante)



PREFEITURA MUNICIPAL DE CANTANHEDE COMISSÃO PERMANENTE DE LICITAÇÃO

TOMADA DE PREÇOS Nº 010/2021
ANEXO XVI

TERMO DE RECEBIMENTO PROVISÓRIO

OBJETO: Contratação de empresa de engenharia especializada para Construção de quadra poliesportiva coberta no Povoado Trizidela no município de Cantanhede/MA

REFERÊNCIA: Processo nº 0906001/2021
LICITAÇÃO: Tomada de Preços nº
010/2021
CONTRATADA: _____

A Prefeitura Municipal de Cantanhede- MA, por meio da Secretaria Municipal de Esportes, vem, através do presente Termo, formalizar o TERMO DE RECEBIMENTO PROVISÓRIO da entrega do(s) serviços abaixo relacionados, referente ao Pregão em epígrafe, em cumprimento ao disposto no art. 73 da Lei Federal nº 8.666/93.

A Secretaria Municipal de Esportes (órgão requisitante) recebe o(s) referido(s) serviços permanentes a fim de proceder avaliação criteriosa, verificando a sua conformidade com as especificações técnicas descritas no Projeto Básico e com a Proposta da Empresa.

E, assim, expede-se este **Termo de Recebimento Provisório** em 03 (três) vias de igual teor e forma, para que produza os legítimos efeitos de direito.

Cantanhede- MA de de 2021.

XXXXXXX

Secretário(a) Municipal de _____

XXXXXX

(servidor ou comissão responsável pelo recebimento)

XXXXXXXXXX

Representante Legal da Empresa



PREFEITURA MUNICIPAL DE CANTANHEDE COMISSÃO PERMANENTE DE LICITAÇÃO

TOMADA DE PREÇOS Nº 010/2021
ANEXO XVII

TERMO DE RECEBIMENTO DEFINITIVO

OBJETO: Contratação de empresa de engenharia especializada para Construção de quadra poliesportiva coberta no Povoado Trizidela no município de Cantanhede/MA

REFERÊNCIA: Processo nº 0906001/2021
LICITAÇÃO: Tomada de Preços nº
010/2021
CONTRATADA: _____

A Prefeitura Municipal de Cantanhede- MA, por meio da Secretaria Municipal de Esportes, vem, através do presente Termo, formalizar o TERMO DE RECEBIMENTO DEFINITIVO, da entrega do(s) serviços abaixo relacionados, referente ao Pregão em epígrafe, em cumprimento ao disposto no art. 73 da Lei Federal nº 8.666/93.

A Secretaria Municipal de Esportes (órgão requisitante) recebe o(s) referido(s) serviços permanentes a fim de proceder avaliação criteriosa, verificando a sua conformidade com as especificações técnicas descritas no Projeto Básico e com a Proposta da Empresa.

E, assim, expede-se este **Termo de Recebimento Definitivo** em 03 (três) vias de igual teor e forma, para que produza os legítimos efeitos de direito.

Cantanhede- MA de de 2021.

xxxxxxx

Secretário(a) Municipal de _____

xxxxxxx

(servidor ou comissão responsável pelo recebimento)

xxxxxxxxxxx

Representante Legal da Empresa