

CANTANHEDE/MA	
PROC.	2306001/1202 ↓
FLS.	30
RUB.	+

Ao Senhor

**Jackson Ney Aguiar Medeiros**  
Secretário Municipal de Administração  
Município de Cantanhede/MA.

Encaminho anexo a documentação solicitada e apresento minha proposta de preços para a locação do imóvel localizado à Avenida Nossa Senhora da Conceição, S/N, Bairro: Centro, Município de Cantanhede, para o funcionamento de uma Casa de Apoio para Secretaria Municipal de Administração do município, com as seguintes condições abaixo descritas:

### PROPOSTA DE PREÇOS

Valor da locação mensal: R\$ 2.000,00 (dois mil e cem reais).

Prazo: 06 (seis) meses.

Valor da locação total geral R\$ 12.000,00 (doze mil reais).

Proposta válida até 60 dias, a partir da assinatura.

Informações Bancárias: Agência: 1734-5 – Conta: 13.460-0 – Banco do Brasil S/A

Cantanhede – MA, 29 de junho de 2021.

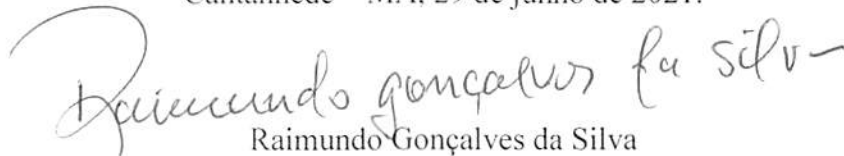

Raimundo Gonçalves da Silva

CPF: 459.708.073-20

CANTANHEDEIMA  
 PROC. 23060642021  
 FLS. 31  
 RUB. 4

REPUBLICA FEDERATIVA DO BRASIL  
 MINISTERIO DAS CIDADES  
 DEPARTAMENTO NACIONAL DE TRÁFICO  
 CARTEIRA NACIONAL DE HABILITAÇÃO

NOME: **RATUNDO GONCALVES DA SILVA**  
 DOC. IDENTIFIC. / Gêns. EMISSOR / UF: 163242620013 SSP MA  
 CPF: 459.708.073-20 DATA INSCRIÇÃO: 09/11/1971  
 FILIAÇÃO: **ENOQUE XINENES DA SILVA**  
 A **CATARINA GONCALVES DA SILVA**  
 PERMISSÃO: ACC CAT. HAB. ALB  
 VALIDADE: 23/11/2022 1ª HABILITAÇÃO: 07/12/1997  
 Nº REGISTRO: 03143425697  
 OBSERVAÇÕES:

Recusado por não atender a  
 ABSTRACTO DO PORTADOR  
 LICHA: **SAO LUIS, MA** DATA EMISSAO: 23/11/2017  
 42950658400  
 14036743330  
**MARANHÃO**

VALIDA EM TODO O TERRITÓRIO NACIONAL  
 1526172331  
 PROIBIDO PLASTIFICAR  
 1526172331

Nota Fiscal / Fatura de Energia Elétrica | Série B  
 Nº da Fatura: 0202104002401998 002403998 (CFOP: 5253/AA)  
 Instalação: 5564220



**Equatorial Maranhão Distribuidora de Energia S.A.**  
 Alameda A, Qd SQS, nº 100, Logradouro Guatandinha,  
 Altos do Calhau - São Luís - MA, CEP: 65.070-900  
 Insc. Estadual: 120.515.11-3 CNPJ: 06.272.793/0001-84

Para atendimento,  
 Informe este número.

Conta do Mês: 05/2021  
 Vencimento: 01/06/2021  
 Conta Contrato: 5564220

**Dados do cliente**

**RAIMUNDO GONCALVES DA SILVA**

R. RIO BRANCO /  
 CENTRO 65165-000 CANTANHEDE - PA  
 Br. Parceiro de Registro: 5564263  
 Grupo e Subgrupo de Tensão: B/B3  
 Tipo de Tarifa: CONVENCIONAL MONOFASE  
 Classificação: Comercial  
 Perda no Ramal (kWh): 0,00

CPF: 459.708.013 20  
 Tensão Nom.: 220 V F0  
 UR / Seq: CH1/B002-270  
 Br. Medidor: 1516283  
 Fator de Potência: 0

**Datas**

Emissão: 25/05/2021 Apresentação: 25/05/2021 Previsão próxima leitura: 24/06/2021

**Demonstrativo de Faturamento**

Formeimento	Quantidade	Tarifa	Valor
Consumo	78	0,628210	48,99
Adicional Band. Amarela			0,11
Adicional Band. Vermelha			2,90
ICMS			13,99
PIS			0,71
COFINS			3,26
<b>Itens financeiros</b>			
Cip Hom Publ Pref Munic			6,31



**Total a pagar: R\$ 76,27**

**Informações de tributos**

Tributos	Base de cálculo	Alíquota (%)	Valor (R\$)
ICMS	69,96	20,0000	13,99
PIS	55,97	1,2662	0,71
COFINS	55,97	5,8322	3,26

Reservado ao Fisco  
 86880021 437272142 61868118:07

Período Fiscal: 25/05/2021  
 Número do Programa Social: 0000

**Histórico do Consumo (kWh)**

CONSUMP	MAI	JUN	JUL	AGO	SET	OUT	NOV	DEZ	JAN	FEB	MAR	ABR	MAI
	77	84	87	81	89	85	78	84	72	73	111	46	78

**Informações do consumo do mês + Tarifa sem Tributos**

Constante	Data Leitura Anterior	Data Leitura Atual	Qtd. Dias	Resolução Anel
1,30	27/04/2021	25/05/2021	28	27/03/20
Canal de Leitura	Leitura Anterior	Leitura Atual	Consumo	Tarifa sem Tributos
Ativo Total	26.918	26.996	78	0,628210

**Reaviso de Vencimento**

**Informações para o cliente**

\* Períodos: Band. Tarif.: Amarela : 28/04 - 20/04 Vermelha : 01/05 - 25/05 + Bandeira Mato 2021: vermelha (potamir 1) custo adicional de R\$ 4,169 a cada 100 kWh

**CERTIDÃO**

CANTANHEDE/MA
PROC. <u>2306001202 1</u>
FLS. <u>33</u>
RUB. <u>+</u>



**MINISTÉRIO DA FAZENDA**  
Secretaria da Receita Federal do Brasil  
Procuradoria-Geral da Fazenda Nacional

### CERTIDÃO NEGATIVA DE DÉBITOS RELATIVOS AOS TRIBUTOS FEDERAIS E À DÍVIDA ATIVA DA UNIÃO

Nome: **RAIMUNDO GONCALVES DA SILVA**  
CPF: **459.708.073-20**

Ressalvado o direito de a Fazenda Nacional cobrar e inscrever quaisquer dívidas de responsabilidade do sujeito passivo acima identificado que vierem a ser apuradas, é certificado que não constam pendências em seu nome, relativas a créditos tributários administrados pela Secretaria da Receita Federal do Brasil (RFB) e a inscrições em Dívida Ativa da União (DAU) junto à Procuradoria-Geral da Fazenda Nacional (PGFN).

Esta certidão se refere à situação do sujeito passivo no âmbito da RFB e da PGFN e abrange inclusive as contribuições sociais previstas nas alíneas 'a' a 'd' do parágrafo único do art. 11 da Lei nº 8.212, de 24 de julho de 1991.

A aceitação desta certidão está condicionada à verificação de sua autenticidade na Internet, nos endereços <<http://rfb.gov.br>> ou <<http://www.pgfn.gov.br>>.

Certidão emitida gratuitamente com base na Portaria Conjunta RFB/PGFN nº 1.751, de 2/10/2014.

Emitida às 16:20:27 do dia 17/06/2021 <hora e data de Brasília>.

Válida até 14/12/2021.

Código de controle da certidão: **0596.5014.6264.3C19**

Qualquer rasura ou emenda invalidará este documento.

[Nova Consulta](#)

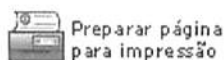

Preparar página  
para impressão



CANTANHEDE/MA	
PROC.	23060042021
FLS.	39
RUB.	+

## GOVERNO DO ESTADO DO MARANHÃO SECRETARIA DE ESTADO DA FAZENDA

### CERTIDÃO NEGATIVA DE DÍVIDA ATIVA

Nº Certidão: 041563/21

Data da Certidão: 17/06/2021 16:12:31

CPF/CNPJ CONSULTADO: 45970807320

Certificamos que, após a realização das consultas procedidas no sistema desta Secretaria e na forma do disposto do artigo 156 da lei nº 2.231 de 29/12/1962, substanciado pelos, 240 a 242, da lei nº 7.799, de 19/12/2002, bem como prescreve no artigo 205 da lei nº 5.172, de 25 de outubro de 1966 (Código Tributário Nacional), não constam débitos inscritos na Dívida Ativa, em nome do sujeito passivo acima identificado.

Validade da Certidão: 120 (cento e vinte) dias: 15/10/2021.

A autenticidade desta certidão deverá ser confirmada no endereço:  
<http://portal.sefaz.ma.gov.br/>, clicando no item "Certidões" e em seguida em "Validação de Certidão Negativa de Dívida Ativa".

**CERTIDÃO EMITIDA GRATUITAMENTE.**

Data Impressão: 17/06/2021 16:12:31



CANTANHEDE/MA	
PROC.	230600/1202
FLS.	33
RUB.	

## GOVERNO DO ESTADO DO MARANHÃO SECRETARIA DE ESTADO DA FAZENDA

### CERTIDÃO NEGATIVA DE DÉBITO

**Nº Certidão:** 173627/21

**Data da Certidão:** 17/06/2021 16:10:25

CPF/CNPJ 45970807320 NÃO INSCRITO NO CADASTRO DE  
CONTRIBUINTES DO ICMS DO ESTADO MARANHÃO.

Certificamos que, após a realização das consultas procedidas no sistema desta Secretaria, ostenciado pelos artigos 240 a 242, da lei nº 7.799, de 19/12/2002 e disposto no artigo 205 da lei nº 5.172, de 25 de outubro de 1966 (Código Tributário Nacional), não constam débitos relativos aos tributos estaduais, administrados por esta Secretaria, em nome do sujeito passivo acima identificado. Ressalvado, todavia, à Fazenda Pública Estadual o direito da cobrança de dívidas que venham a ser apuradas e não alcançadas pela decadência.

**Validade da Certidão: 120 (cento e vinte) dias: 15/10/2021.**

A autenticidade desta certidão deverá ser confirmada no endereço:

<http://portal.sefaz.ma.gov.br/>, clicando no item "Certidões" e em seguida em "Validação de Certidão Negativa de Débito".

**CERTIDÃO EMITIDA GRATUITAMENTE.**

**Data Impressão:** 17/06/2021 16:10:25

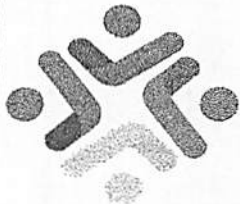

PREFEITURA DE  
**CANTANHEDE**  
*reconstruindo nossa cidade*

ESTADO DO MARANHÃO  
PREFEITURA MUNICIPAL DE CANTANHEDE  
SECRETARIA MUNICIPAL DE FAZENDA

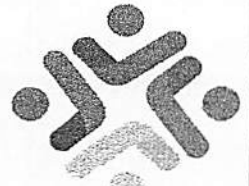

PREFEITURA DE  
**CANTANHEDE**  
*reconstruindo nossa cidade*

Nº	DATA DA CERTIDAO	HORA:	DATA DA IMPRESSÃO	HORA:	DATA VALIDADE
	05/05/2021	10:17	05/05/2021	10:17	05/09/2021

**Certidão Negativa de Débito Pessoa Física – CNDPF**

**CNPJ/CPF: 459.708.073-20**

*Certificamos que após a realização das consultas procedidas no sistema desta Secretaria, nela NÃO constam débitos de **TRIBUTOS MUNICIPAIS**, com referência a um (01) imóvel localizada na Av. Nossa Senhora da Conceição, medindo em área construída 310,62m<sup>2</sup>. Em nome de: **RAIMUNDO GONÇALVES DA SILVA**, brasileiro, maior, residente Av. Rio Branco, nº 07 bairro centro das Cantanhede - MA. Ressalvado, todavia, à Fazenda Pública Municipal o direito da cobrança de dívidas que venham a ser apuradas e não alcançadas pela decadência. Cabendo, portanto expedir a presente certidão para prova junto aos órgãos Públicos Municipais, Estaduais, Federais, Cartórios e Bancos.*

**GABINETE DO SECRETARIO MUNICIPAL DE FAZENDA DO MUNICIPIO DE CANTANHEDE ESTADO DO MARANHÃO, AOS 05 DIAS DO MÊS DE MAIO DE 2021.**

  
Clodomir Reis Santos  
Sec. Municipal de Fazenda  
CPF: 248.706.253 - 34

CANTANHEDE/MA  
 PROC. 23060012021  
 FLS. 37  
 RUB. +







CANTANHEDE/MA	
PROC.	2306004202 1
FLS.	38
RUB.	

PREFEITURA MUNICIPAL DE CANTANHEDE  
SECRETARIA DE INFRAESTRUTURA  
HABITE-SE

A Prefeitura Municipal de Cantanhede (MA), através da Secretaria de Infraestrutura, analisando as condições de utilização do imóvel localizado à Av. N.S. da Conceição, s/nº, Centro – Cantanhede - Ma, de propriedade do Sr. Raimundo Gonçalves da Silva, cpf – 459.708.073-20, para utilização do imóvel comercial/residencial nesta cidade, edificada em um terreno FOREIRO, apresentando as seguintes dimensões e confrontações.

\*FRENTE: Medindo 6,22m, limitando-se com a Av. N. S. da Conceição.

\*LATERAL DIREITA: Medindo 29,46m, limitando-se com Srª Nenzinha.

\*LATERAL ESSQUERDA: Medindo 29,46m, limitando-se com Sr. Dilson Ribeiro.

\*FUNDO: Medindo 6,22m, limitando-se com Srª Izabel Variedades.

O fechamento das medidas com área de 183,24m<sup>2</sup>, e com perímetro 91,36m, formando-se uma figura geométrica semelhante a um retângulo fechado.

Construção de uma unidade comercial/familiar, com 02 pavimento.

**Térreo:**

SALÃO COMERCIAL COM ESCRITÓRIO, COZINHA E BANHEIRO

AC=124,88m<sup>2</sup>

**Superior:**

VARANDA, SALA DE ESTAR/JANTAR, COPA/COZINHA, BANHEIRO 01, QUARTO 01, QUARTO 02 e SUITE, AC=126,38 m<sup>2</sup>.

QUINTAL= 54,83m<sup>2</sup>

Com serviços de água e luz apto para ser utilizado, imóvel existente em excelente estado de conservação.

Cantanhede (Ma), 04/11/2016

Antônio A. S. Teixeira

Secretário de Infraestrutura

Contato: [sinfra@cantanhede.ma.gov.br](mailto:sinfra@cantanhede.ma.gov.br)

(98) 98401 6563

PLANTA BAIXA TÉRREO  
 A=124,88m<sup>2</sup>

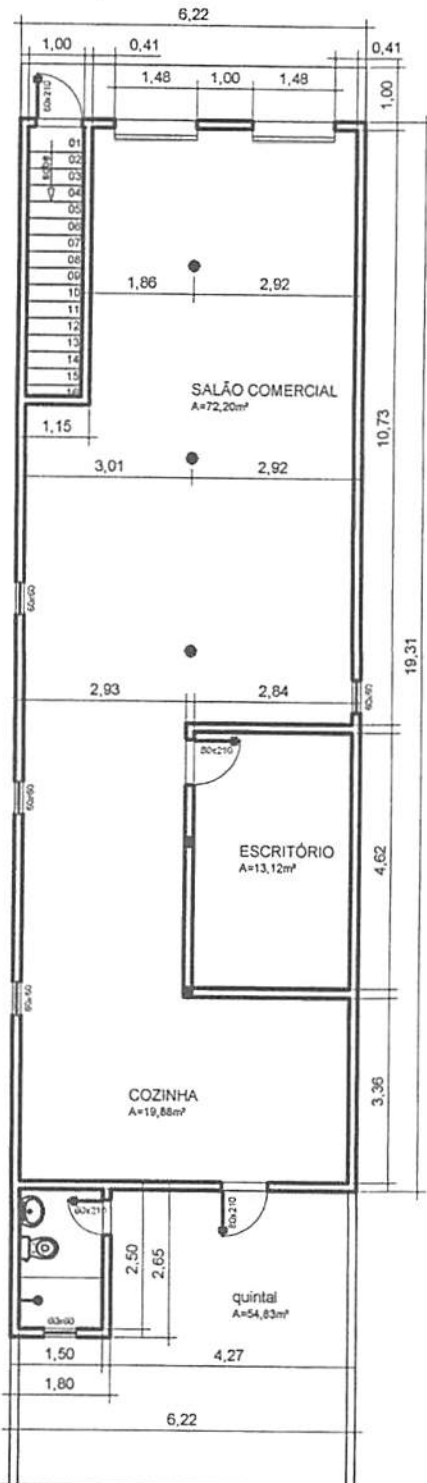

PLANTA BAIXA SUPERIOR  
 A=126,38m<sup>2</sup>

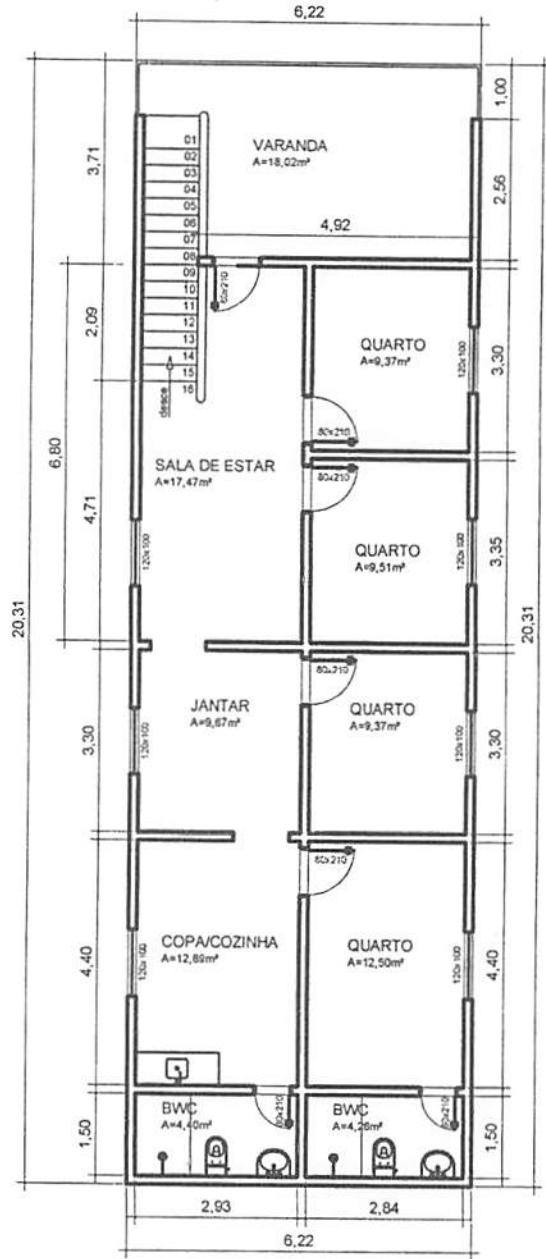

A. TERRENO: 183,24m<sup>2</sup>  
 PERÍMETRO: 71,36m  
 A. C. TERREO: 124,88m<sup>2</sup>  
 A. C. SUPERIOR: 126,38m<sup>2</sup>  
 A. COBERTURA: 000m<sup>2</sup>  
 ESCALA:  
 S/ESCALA  
 DATA: OUT./2016  
 CADISTA:

PROPRIETÁRIO: **RAIMUNDO GONÇALVES DA SILVA**  
 OBRA: **COMERCIAL E RESIDENCIAL**  
 LOCAL: **AV. NOSSA SENHORA DA CONCEIÇÃO S/Nº - CENTRO CANTANHEDE - MARANHÃO**  
 TÍTULO: **PLANTAS BAIXA**  
 VISTO SECRETÁRIO: *[Signature]*

PRANCHA Nº.: **01/01**  
 ARQUIVO:

*[Signature]*  
 Antônio Araújo Silva Teixeira  
 Arquiteto Municipal da  
 Prefeitura Municipal de Cantanhede

PLANTA BAIXA TÉRREO  
 A=124,88m<sup>2</sup>

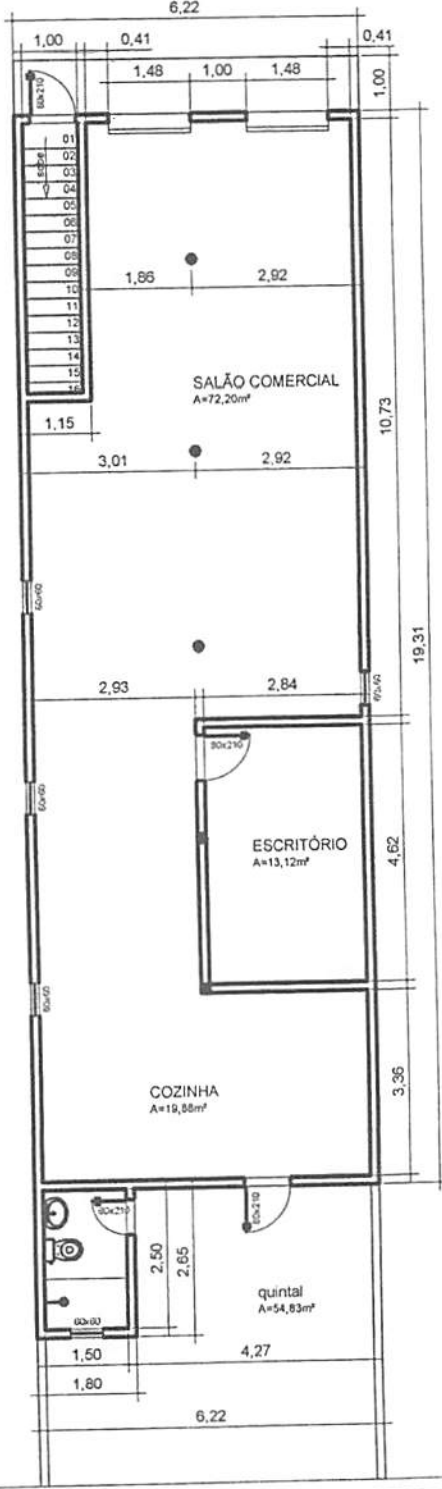

PLANTA BAIXA SUPERIOR  
 A=126,38m<sup>2</sup>

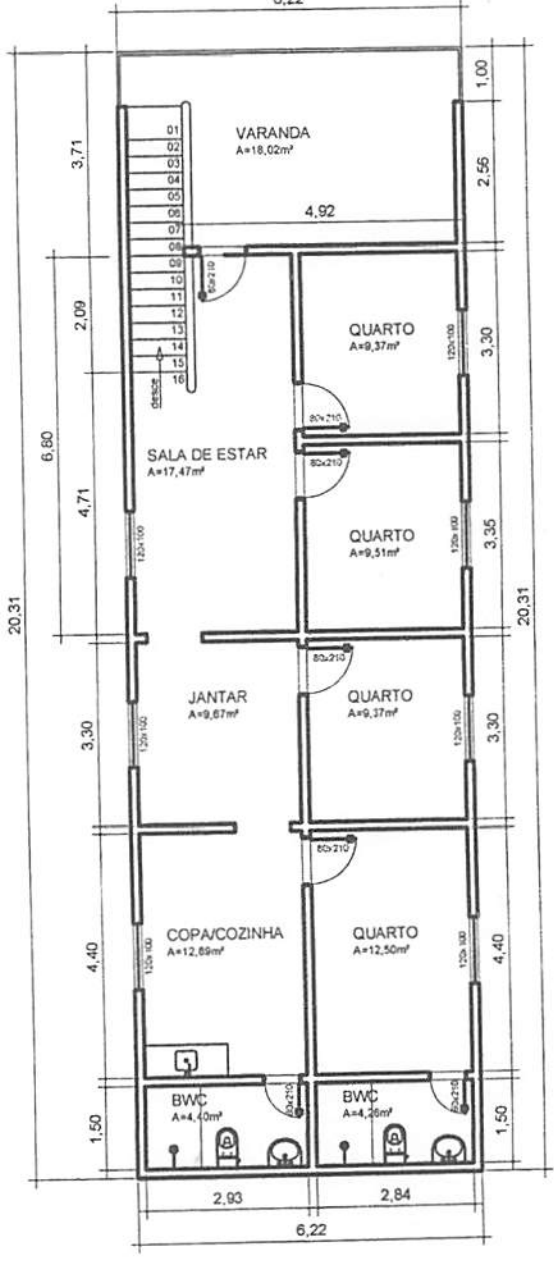

A. TERRENO: 183,24m<sup>2</sup>  
 PERÍMETRO: 71,36m  
 A. C. TÉRREO: 124,88m<sup>2</sup>  
 A. C. SUPERIOR: 126,38m<sup>2</sup>  
 A. COBERTURA: 000m<sup>2</sup>  
 ESCALA: S/ESCALA  
 DATA: OUT./2016  
 CADISTA:

PROPRIETÁRIO: **RAIMUNDO GONÇALVES DA SILVA**

OBRA: **COMERCIAL E RESIDENCIAL**

LOCAL: **AV. NOSSA SENHORA DA CONCEIÇÃO S/Nº - CENTRO CANTANHEDE - MARANHÃO**

TÍTULO: **PLANTAS BAIXA**

VISTO SECRETÁRIO: *Antonio Araújo Silva*  
 Secretário Municipal de Edificações

PRANCHA Nº.: **01/01**  
 ARQUIVO: