



**PREFEITURA MUNICIPAL DE CANTANHEDE
SETOR DE LICITAÇÕES**

CANTANHEDE/MA
PROC. 1401001/2025
FLS. 1461 RUB. ✓

DOCUMENTOS DE HABILITAÇÃO DA EMPRESA

COMERCIAL GOA LTDA

CNPJ: 33.614.584/0001-44



CANTANHEDE/MA
PROC. 1401001/2025
FLS. 1462 RUB. ✓

Sistema de Cadastramento Unificado de Fornecedores - SICAF

Certificado de Registro Cadastral - CRC

(Emissão conforme art. 17 da Instrução Normativa nº 03, de 26 abril de 2018)

CNPJ: 33.614.584/0001-44
Razão Social: COMERCIAL GOA LTDA

Atividade Econômica Principal:

4729-6/99 - COMÉRCIO VAREJISTA DE PRODUTOS ALIMENTÍCIOS EM GERAL OU ESPECIALIZADO EM PRODUTOS ALIMENTÍCIOS NÃO ESPECIFICADOS ANTERIORMENTE

Endereço:

RUA RUA 03 - PQ TOPAZIO, 16 - LETRA C - BELA VISTA - 65.073-200 - São Luís / Maranhão

Observações:

A veracidade das informações poderá ser verificada no endereço <https://comprasnet.gov.br>.
Este certificado não substitui os documentos exigidos em lei.

Certificado da Condição de Microempreendedor Individual

Identificação

Nome Empresarial

EDINA MARIA ALVES 02444008308

Nome do Empresário

EDINA MARIA ALVES

Nome Fantasia

BARROS TURISMO

Capital Social

2.000,00

Nº da Identidade Órgão Emissor UF Emissor CPF

0284129820040 SSP MA

Condição de Microempreendedor Individual

Situação Cadastral Vigente Data de Início da Situação Cadastral Vigente

ATIVO 14/05/2019

Números de Registro

CNPJ

33.614.584/0001-44

NIRE

21-8-0163270-3

Endereço Comercial

CEP Logradouro Número

65076-172 1A TRAVESSA DA LITORANEA 07

Bairro

SAO FRANCISCO

Município UF

SAO LUIS MA

Ponto de Referência

debaixo da ponte Jose Sarney

Atividades

Data de Início de Atividades

14/05/2019

Forma de Atuação

Internet, Televenda

Ocupação Principal

Agente de viagens independente

Atividade Principal (CNAE)

79.11-2/00 - Agências de viagens

Ocupações Secundárias	Atividades Secundárias (CNAE)	
1 Guia de turismo independente	79.12-1/00 - Operadores turísticos	✓
2 Promotor(a) de eventos, independente	82.30-0/01 - Serviços de organização de feiras, congressos, exposições e festas	✓
3 Promotor(a) de turismo local independente	79.90-2/00 - Serviços de reservas e outros serviços de turismo não especificados anteriormente	✓

CANTANHEDE/MA
 PROC. 1401001/2025
 ELS. 2464 RUB. ✓

Termo de Ciência e Responsabilidade com Efeito de Alvará de Licença e Funcionamento Provisório - declaração prestada no momento da inscrição:

Declaro, sob as penas da Lei, que conheço e atendo os requisitos legais exigidos pelo Estado e pela Prefeitura do Município para emissão do Alvará de Licença e Funcionamento, compreendidos os aspectos sanitários, ambientais, tributários, de segurança pública, uso e ocupação do solo, atividades domiciliares e restrições ao uso de espaços públicos. O não-atendimento a esses requisitos acarretará o cancelamento deste Alvará de Licença e Funcionamento Provisório.

Este Certificado comprova as inscrições, alvará, licenças e a situação de enquadramento do empresário na condição de Microempreendedor Individual. A sua aceitação está condicionada à verificação de sua autenticidade na Internet, no endereço <http://www.portaldoempreendedor.gov.br>.

(<http://www.portaldoempreendedor.gov.br>)

Certificado emitido com base na Resolução nº 16, de 17 de dezembro de 2009, do Comitê para Gestão da Rede Nacional para a Simplificação do Registro e da Legalização de Empresas e Negócios – REDESIM.

ATENÇÃO: qualquer rasura ou emenda invalidará este documento.

Para pesquisar a inscrição estadual e/ou municipal (quando convenientes do cadastro sincronizado nacional), informe os elementos abaixo no endereço eletrônico <http://www.receita.fazenda.gov.br/PessoaJuridica/CNPJ/fcpj/consulta.asp>.

(<http://www.receita.fazenda.gov.br/PessoaJuridica/CNPJ/fcpj/consulta.asp>)

Número do Recibo	Número do Identificador
ME38852793	33614584000144

Data de Emissão:

28/02/2020

FAZER DOWNLOAD DO CERTIFICADO EM PDF

E M ALVES EIRELI

EDINA MARIA ALVES, BRASILEIRA, SOLTEIRA NASCIDA EM 28/06/1986, EMPRESÁRIA, RG Nº 028412982004-0 SSP/MA, CPF Nº 024.440.083-08, RESIDENTE E DOMICILIADA NO TRECHO DA LITORANEA, Nº 07, BAIRRO SÃO FRANCISCO, SÃO LUIS – MA, CEP: 65076-170, TITULAR DA EMPRESA INDIVIDUAL: EDINA MARIA ALVES 0244400830, COM SEDE A 1ª TRAVESSA DA LITORANEA Nº 07 – BAIRRO SAO FRANCISCO, SÃO LUIS – MARANHÃO - CEP: 65076-172, INSCRITA NA JUNTA COMERCIAL DO ESTADO DO MARANHÃO SOB Nº 21801632703, INSCRITA NO CNPJ SOB Nº 33.614.584/0001-44, FAZENDO USO DO QUE PERMITE O § 3º, DO ARTIGO 968, DA LEI Nº 10.406/2002, COM A REDAÇÃO ALTERADA PELO ARTIGO 10, DA LEI COMPLEMENTAR Nº 128, DE 19.12.2008, ORA ALTERA E TRANSFORMA SEU REGISTRO DE **EMPRESÁRIO** EM **EMPRESA INDIVIDUAL DE RESPONSABILIDADE LIMITADA - EIRELI**, A QUAL SE REGERÁ, DORAVANTE, PELO PRESENTE ATO CONSTITUTIVO:

CLÁUSULA 1ª: ALTERA-SE o NOME EMPRESARIAL PARA: E M ALVES EIRELI;

CLÁUSULA 2ª – ALTERA-SE O ENDEREÇO DA EMPRESA PARA RUA 03 - PQ TOPAZIO, Nº 16 – LETRA C - BAIRRO BELA VISTA, SÃO LUIS – MARANHÃO - CEP: 65073-200;

CLÁUSULA 3ª: ALTERA-SE O OBJETO SOCIAL DA EMPRESA PARA: SERVIÇO DE ORGANIZAÇÃO E VENDA DE VIAGENS, PACOTES TURÍSTICOS E EXCURSÕES - AGENTE DE VIAGENS INDEPENDENTE SERVIÇOS DE GUIA DE TURISMO - GUIA DE TURISMO INDEPENDENTE SERVIÇOS DE ORGANIZAÇÃO DE FEIRAS, CONGRESSOS, EXPOSIÇÕES E FESTAS - PROMOTOR DE EVENTOS, INDEPENDENTE. SERVIÇOS DE PROMOÇÃO DE TURISMO EM ÂMBITO LOCAL - PROMOTOR DE TURISMO LOCAL INDEPENDENTE;

CLÁUSULA 4ª: O ACERVO DO EMPRESÁRIO INDIVIDUAL, NO VALOR DE R\$ 100.000,00 (CEM MIL REAIS), ALTERA-SE POR ESTE ATO PARA R\$ 104.500,00 (CENTO E QUATRO MIL E QUINHENTOS REAIS) E PASSA A CONSTITUIR O CAPITAL DA EMPRESA INDIVIDUAL DE RESPONSABILIDADE LIMITADA – EIRELI;

PARA TANTO, FIRMA EM ATO CONTÍNUO, ATO CONSTITUTIVO DE EMPRESA INDIVIDUAL DE RESPONSABILIDADE LIMITADA - EIRELI.

EDINA MARIA ALVES, BRASILEIRA, SOLTEIRA NASCIDA EM 28/06/1986, EMPRESÁRIA, RG Nº 028412982004-0 SSP/MA, CPF Nº 024.440.083-08, RESIDENTE E DOMICILIADA NO TRECHO DA LITORANEA, Nº 07, BAIRRO SÃO FRANCISCO, SÃO LUIS – MA, CEP: 65076-170, CONSTITUI UMA EMPRESA INDIVIDUAL DE RESPONSABILIDADE LIMITADA, SOB AS SEGUINTE CLÁUSULAS:

CLÁUSULA PRIMEIRA – A EMPRESA GIRARÁ SOB O NOME EMPRESARIAL **E M ALVES EIRELI** E TERA SEDE A RUA 03 - PQ TOPAZIO, Nº 16 – LETRA C - BAIRRO BELA VISTA, SÃO LUIS – MARANHÃO - CEP: 65073-200;

CLÁUSULA SEGUNDA – O OBJETO DA EMPRESA É: SERVIÇO DE ORGANIZAÇÃO E VENDA DE VIAGENS, PACOTES TURÍSTICOS E EXCURSÕES - AGENTE DE VIAGENS INDEPENDENTE SERVIÇOS DE GUIA DE TURISMO - GUIA DE TURISMO INDEPENDENTE SERVIÇOS DE ORGANIZAÇÃO DE FEIRAS, CONGRESSOS, EXPOSIÇÕES E FESTAS - PROMOTOR DE EVENTOS, INDEPENDENTE. SERVIÇOS DE PROMOÇÃO DE TURISMO EM ÂMBITO LOCAL - PROMOTOR DE TURISMO LOCAL INDEPENDENTE

CLÁUSULA TERCEIRA – O PRAZO DE DURAÇÃO DA EMPRESA É INDETERMINADO.

CLÁUSULA QUARTA – O CAPITAL É DE R\$ 104.500,00 (CENTO E QUATRO MIL E QUINHENTOS REAIS), INTEGRALIZADO NESTE ATO EM MOEDA CORRENTE DO PAÍS.

CLÁUSULA QUINTA - O TITULAR DECLARA QUE A EMPRESA SE ENQUADRA COMO EMPRESA DE PEQUENO PORTE - EPP, NOS TERMOS DA LEI COMPLEMENTAR Nº 123, DE 14 DE DEZEMBRO DE 2006, E QUE NÃO SE ENQUADRA EM QUALQUER DAS HIPÓTESES DE EXCLUSÃO RELACIONADAS NO § 4º DO ART. 3º DA MENCIONADA LEI;

CLÁUSULA SEXTA – O EXERCÍCIO SOCIAL COINCIDIRÁ COM O ANO CIVIL. AO TÉRMINO DE CADA EXERCÍCIO, O ADMINISTRADOR PRESTARÁ CONTAS JUSTIFICADAS DE SUA ADMINISTRAÇÃO, PROCEDENDO À ELABORAÇÃO DAS DEMONSTRAÇÕES FINANCEIRAS, CABENDO AO TITULAR, OS LUCROS OU PERDAS APURADOS.

CLÁUSULA SETIMA – DECLARA O TITULAR DESTA EIRELI, PARA OS DEVIDOS FINS E EFEITOS DE DIREITO, QUE O MESMO NÃO PARTICIPA DE NENHUMA OUTRA EMPRESA DESTA NATUREZA JURÍDICA.

CLÁUSULA OITAVA – A EMPRESA SERÁ ADMINISTRADA PELO SEU TITULAR EDINA MARIA ALVES A QUEM CABERÁ DENTRE OUTRAS ATRIBUIÇÕES, A REPRESENTAÇÃO ATIVA E PASSIVA, JUDICIAL E EXTRAJUDICIAL DESTA EIRELI, SENDO A RESPONSABILIDADE DO TITULAR LIMITADA AO CAPITAL INTEGRALIZADO.

CLÁUSULA NONA – O ADMINISTRADOR DECLARA, SOB AS PENAS DA LEI, QUE NÃO ESTÁ IMPEDIDO DE EXERCER A ADMINISTRAÇÃO DA EMPRESA, POR LEI ESPECIAL, OU EM VIRTUDE DE CONDENAÇÃO CRIMINAL, OU POR SE ENCONTRAR SOB OS EFEITOS DELA, A PENA QUE VEDE, AINDA QUE TEMPORARIAMENTE, O ACESSO A CARGOS PÚBLICOS; OU POR CRIME FALIMENTAR, DE PREVARICAÇÃO, PEITA OU SUBORNO, CONCUSSÃO, PECULATO, OU CONTRA A ECONOMIA POPULAR, CONTRA O SISTEMA FINANCEIRO NACIONAL, CONTRA NORMAS DE DEFESA DA CONCORRÊNCIA, CONTRA AS RELAÇÕES DE CONSUMO, FÉ PÚBLICA, OU A PROPRIEDADE. (ART. 1.011, § 1º DO CC).

SAO LUIS- MA, 11 DE OUTUBRO DE 2020

EDINA MARIA ALVES
TITULAR



CANTANHEDE/MA
PROC. 1401001/2025
FLS. 1467 RUB ✓

ASSINATURA ELETRÔNICA

Certificamos que o ato da empresa E. M. ALVES EIRELI consta assinado digitalmente por:

IDENTIFICAÇÃO DO(S) ASSINANTE(S)	
CPF	Nome
02444008308	EDINA MARIA ALVES

CERTIFICO O REGISTRO EM 27/10/2020 13:37 SOB Nº 21600166560.
PROTOCOLO: 200729330 DE 26/10/2020.
CÓDIGO DE VERIFICAÇÃO: 12005188580. CNPJ DA SEDE: 33614584000144.
NIRE: 21600166560. COM EFEITOS DO REGISTRO EM: 11/10/2020.
E. M. ALVES EIRELI

JUCEMA

LÍLIAN THERESA RODRIGUES MENDONÇA
SECRETÁRIA-GERAL
www.empresafacil.ma.gov.br

ALTERAÇÃO DO ATO CONSTITUTIVO E. M. ALVES EIRELI

Pelo presente instrumento particular de alteração, EDINA MARIA ALVES, brasileira, solteira, empresária, inscrita no RG sob o nº 0284129820040 (SSP/MA) e CPF: 024.440.083-08, residente na 1A Travessa Da Litoranea, 07, São Francisco, São Luís/MA, CEP: 65076-172. E. M. ALVES EIRELI, inscrita no CNPJ sob o nº 33.614.584/0001-44, registrada nesta junta comercial, localizada na RUA 03 - PQ TOPAZIO, nº16, LETRA C, BELA VISTA, São Luís/MA, CEP: 65.073-200.

CLÁUSULA PRIMEIRA - Resolve a titular transferir a titularidade desta Empresa Individual de Responsabilidade Limitada para LEANDRO DA SILVA OLIVEIRA, brasileiro, solteiro, empresário, inscrito no RG sob o nº 0586485220160 (SESP/MA) e no CPF: 628.662.343-40, residente na rua Nova, 01, Rio Grande, São Luís/MA, CEP: 65091-772, que passará a ser o titular da empresa individual de responsabilidade limitada, com sub-rogação de todos os direitos e obrigações pertinentes. Ainda neste ato a titular cede e transfere para o Sr. LEANDRO DA SILVA OLIVEIRA a importância de R\$ 104.500,00 (cento e quatro mil e quinhentos reais), representados por 104.500 (cento e quatro mil e quinhentas) cotas no valor de R\$ 01 real cada, a mesma dando plena, geral e irrevogável quitação para não reclamar em juízo ou fora dele.

CLÁUSULA SEGUNDA - A Empresa Individual de Responsabilidade Individual passará a usar o nome empresarial **COMERCIAL GOA EIRELI**.

CLÁUSULA TERCEIRA - O titular LEANDRO DA SILVA OLIVEIRA declara, sob as penas da lei, de que não está impedido de exercer a administração da EIRELI, por lei especial, ou em virtude de condenação criminal, ou por se encontrar sob os efeitos dela, a pena que vede, ainda que temporariamente, o acesso a cargos públicos; ou por crime falimentar, de prevaricação, peita ou suborno, concussão, peculato, ou contra a economia popular, contra o sistema financeiro nacional, contra normas de defesa da concorrência, contra as relações de consumo, fé pública, ou a propriedade.

CLÁUSULA QUARTA - O titular LEANDRO DA SILVA OLIVEIRA declara, sob as penas da lei, que não participa de nenhuma outra empresa dessa modalidade.

CLÁUSULA QUINTA - A empresa passa a ter as seguintes atividades econômicas e objetivo social:

ATIVIDADE PRINCIPAL:

4729-6/99 - Comércio varejista de produtos alimentícios em geral ou especializado em produtos alimentícios não especificados anteriormente

ATIVIDADE(S) SECUNDÁRIA(S):

4649-4/99 - Comércio atacadista de outros equipamentos e artigos de uso pessoal e doméstico não especificados anteriormente

4712-1/00 - Comércio varejista de mercadorias em geral, com predominância de produtos alimentícios - minimercados, mercearias e armazéns

4721-1/02 - Padaria e confeitaria com predominância de revenda

4721-1/03 - Comércio varejista de laticínios e frios

4721-1/04 - Comércio varejista de doces, balas, bombons e semelhantes

4724-5/00 - Comércio varejista de hortifrutigranjeiros

4761-0/03 - Comércio varejista de artigos de papelaria

CLÁUSULA SEXTA – O capital desta sociedade, ora transformada, no valor de R\$ R\$104.500,00 (cento e quatro mil e quinhentos reais), passa a constituir o capital da EIRELI, e é aumentado para R\$450.000,00 (quatrocentos e cinquenta mil reais), totalmente integralizado.

São Luís/MA, 17 de maio de 2021

EDINA MARIA ALVES

LEANDRO DA SILVA OLIVEIRA



CANTANHEDE/MA
PROC. 1401001/2025
FLS. 1470 RUB. 4

ASSINATURA ELETRÔNICA

Certificamos que o ato da empresa COMERCIAL GOA EIRELI consta assinado digitalmente por:

IDENTIFICAÇÃO DO(S) ASSINANTE(S)	
CPF	Nome
02444008308	EDINA MARIA ALVES
62866234340	LEANDRO DA SILVA OLIVEIRA

CERTIFICO O REGISTRO EM 11/06/2021 12:51 SOB Nº 20210641827.
PROTOCOLO: 210641827 DE 10/06/2021.
CÓDIGO DE VERIFICAÇÃO: 12104117336. CNPJ DA SEDE: 33614584000144.
NIRE: 21600166560. COM EFEITOS DO REGISTRO EM: 11/06/2021.
COMERCIAL GOA EIRELI

JUCEMA

LÍLIAN THERESA RODRIGUES MENDONÇA
SECRETÁRIA-GERAL
www.empresafacil.ma.gov.br

ALTERAÇÃO Nº 03 DA EMPRESA INDIVIDUAL DE RESPONSABILIDADE LIMITADA - EIRELI
COMERCIAL GOA EIRELI

LEANDRO DA SILVA OLIVEIRA, BRASILEIRO, NATURAL DE SÃO LUIS, ESTADO DO MARANHÃO, SOLEIRO, NASCIDO NO DIA 22/05/1991, EMPRESÁRIO, CPF Nº 628.662.343-40, RG Nº 0586485220160 SESP/ MA, DOMICILIADO E RESIDENTE À RUA NOVA, Nº 01, BAIRRO RIO GRANDE, SÃO LUIS, MA, CEP: 65091-772; NA CONDIÇÃO DE TITULAR DA EMPRESA INDIVIDUAL DE RESPONSABILIDADE LIMITADA "COMERCIAL GOA EIRELI" COM SEDE E DOMICILIO A RUA 03 - PQ TOPAZIO Nº 16 - LETRA C, BAIRRO BELA VISTA - SÃO LUIS - MARANHÃO - CEP: 65073-200, INSCRITA NA JUNTA COMERCIAL DO ESTADO DO MARANHÃO SOB Nº 21600166560, INSCRITA NO CNPJ SOB Nº 33.614.584/0001-44, RESOLVE ASSIM ALTERAR, O ATO CONSTITUTIVO DA EMPRESA, CONFORME AS CLAUSULAS E DISPOSIÇÕES A SEGUIR:

CLÁUSULA 1ª : ALTERA-SE O OBJETO SOCIAL PARA: COMERCIO VAREJISTA DE PRODUTOS ALIMENTICIOS EM GERAL OU ESPECIALIZADO EM PRODUTOS ALIMENTICIOS NAO ESPECIFICADOS ANTERIORMENTE; COMERCIO VAREJISTA DE MADEIRA E ARTEFATOS; COMERCIO VAREJISTA DE MATERIAIS DE CONSTRUCAO NAO ESPECIFICADOS ANTERIORMENTE; COMERCIO VAREJISTA ESPECIALIZADO DE EQUIPAMENTOS DE TELEFONIA E COMUNICACAO; COMERCIO VAREJISTA DE PLANTAS E FLORES NATURAIS; COMERCIO VAREJISTA DE MERCADORIAS EM GERAL, COM PREDOMINANCIA DE PRODUTOS ALIMENTICIOS MINIMERCADOS, MERCEARIAS E ARMAZENS; COMERCIO VAREJISTA DE OUTROS ARTIGOS DE USO PESSOAL E DOMESTICO NAO ESPECIFICADOS ANTERIORMENTE; COMERCIO VAREJISTA DE LUBRIFICANTES; COMERCIO ATACADISTA DE DEFENSIVOS AGRICOLAS, ADUBOS, FERTILIZANTES E CORRETIVOS DO SOLO; COMERCIO VAREJISTA DE TECIDOS; OUTRAS ATIVIDADES ESPORTIVAS NAO ESPECIFICADAS ANTERIORMENTE; COMERCIO ATACADISTA DE PRODUTOS ALIMENTICIOS EM GERAL; SERVICOS DE ALIMENTACAO PARA EVENTOS E RECEPCOES BUFE; LANCHONETES, CASAS DE CHA, DE SUCOS E SIMILARES; COMERCIO ATACADISTA DE ALIMENTOS PARA ANIMAIS; COMERCIO ATACADISTA ESPECIALIZADO EM OUTROS PRODUTOS ALIMENTICIOS NAO ESPECIFICADOS ANTERIORMENTE; COMERCIO ATACADISTA DE ARTIGOS DE CAMA, MESA E BANHO; COMERCIO ATACADISTA DE ROUPAS E ACESSORIOS PARA USO PROFISSIONAL E DE SEGURANCA DO TRABALHO; COMERCIO ATACADISTA DE CALCADOS; COMERCIO ATACADISTA DE LIVROS, JORNAIS E OUTRAS PUBLICACOES; COMERCIO ATACADISTA DE EQUIPAMENTOS ELETRICOS DE USO PESSOAL E DOMESTICO; COMERCIO ATACADISTA DE APARELHOS ELETRONICOS DE USO PESSOAL E DOMESTICO; COMERCIO ATACADISTA DE MOVEIS E ARTIGOS DE COLCHOARIA; COMERCIO ATACADISTA DE PRODUTOS DE HIGIENE, LIMPEZA E CONSERVACAO DOMICILIAR; COMERCIO ATACADISTA DE EQUIPAMENTOS DE INFORMATICA; COMERCIO ATACADISTA DE SUPRIMENTOS PARA INFORMATICA; COMERCIO ATACADISTA DE COMPONENTES ELETRONICOS E EQUIPAMENTOS DE TELEFONIA E COMUNICACAO; COMERCIO ATACADISTA DE MAQUINAS, EQUIPAMENTOS PARA TERRAPLENAGEM, MINERACAO E CONSTRUCAO: PARTES E PECAS; COMERCIO ATACADISTA DE MAQUINAS E EQUIPAMENTOS PARA USO INDUSTRIAL: PARTES E PECAS; COMERCIO ATACADISTA DE OUTRAS MAQUINAS E EQUIPAMENTOS NAO ESPECIFICADOS ANTERIORMENTE: PARTES E PECAS; COMERCIO ATACADISTA DE FERRAGENS E FERRAMENTAS; COMERCIO ATACADISTA DE MATERIAL ELETRICO; COMERCIO ATACADISTA DE MATERIAIS DE CONSTRUCAO EM GERAL; COMERCIO ATACADISTA DE MERCADORIAS EM GERAL, COM PREDOMINANCIA DE PRODUTOS ALIMENTICIOS; FABRICACAO DE EQUIPAMENTOS TRANSMISSORES DE COMUNICACAO, PECAS E ACESSORIOS; FABRICACAO DE EQUIPAMENTOS E ACESSORIOS PARA SEGURANCA PESSOAL E PROFISSIONAL; SERVICOS DE MANUTENCAO E REPARACAO MECANICA DE VEICULOS AUTOMOTORES; COMERCIO POR ATACADO DE PECAS E ACESSORIOS NOVOS PARA VEICULOS AUTOMOTORES; COMERCIO POR ATACADO DE PECAS E ACESSORIOS PARA MOTOCICLETAS E MOTONETAS; COMERCIO A VAREJO DE PECAS E ACESSORIOS NOVOS PARA MOTOCICLETAS E MOTONETAS; REPRESENTANTES COMERCIAIS E AGENTES DO COMERCIO DE MOTOCICLETAS E MOTONETAS, PECAS E ACESSORIOS; COMERCIO ATACADISTA DE MEDICAMENTOS E DROGAS DE USO HUMANO; COMERCIO ATACADISTA DE PRODUTOS ODONTOLOGICOS; COMERCIO VAREJISTA ESPECIALIZADO DE PECAS E ACESSORIOS PARA APARELHOS ELETROELETRONICOS PARA USO DOMESTICO, EXCETO INFORMATICA E COMUNICACAO; DESENVOLVIMENTO DE PROGRAMAS DE COMPUTADOR SOB ENCOMENDA; REPARACAO E MANUTENCAO DE EQUIPAMENTOS ELETROELETRONICOS DE USO PESSOAL E DOMESTICO; PORTAIS, PROVEDORES DE CONTEUDO E OUTROS SERVICOS DE INFORMACAO NA INTERNET; TREINAMENTO EM DESENVOLVIMENTO PROFISSIONAL E GERENCIAL ;ATIVIDADES DE CONSULTORIA EM GESTÃO EMPRESARIAL, EXCETO CONSULTORIA TECNICA ESPECIFICA; OUTRAS ATIVIDADES DE SERVICOS PRESTADOS PRINCIPALMENTE ÀS EMPRESAS NAO ESPECIFICADAS ANTERIORMENTE; SERVICOS DE ACABAMENTOS GRAFICOS, EXCETO ENCADERNACAO E PLASTIFICACAO; SERVICOS DE ENCADERNACAO E PLASTIFICACAO; REPARACAO E MANUTENCAO DE COMPUTADORES E DE EQUIPAMENTOS PERIFERICOS ; SUPORTE TECNICO, MANUTENCAO E OUTROS SERVICOS EM TECNOLOGIA DA INFORMACAO; COMERCIO A VAREJO DE PNEUMATICOS E CAMARAS DE AR; COMERCIO ATACADISTA DE INSTRUMENTOS E MATERIAIS PARA USO MEDICO, CIRÚRGICO, HOSPITALAR E DE LABORATORIOS; COMERCIO ATACADISTA DE OUTROS EQUIPAMENTOS E ARTIGOS DE USO PESSOAL E DOMESTICO NAO ESPECIFICADOS ANTERIORMENTE; PADARIA E CONFEITARIA COM PREDOMINANCIA DE REVENDA; COMERCIO VAREJISTA DE LATICINIOS E FRIOS; COMERCIO VAREJISTA DE CARNES - ACOUGUES; COMERCIO VAREJISTA DE BEBIDAS; COMERCIO VAREJISTA DE HORTIFRUTIGRANJEIROS; COMERCIO VAREJISTA DE TINTAS E MATERIAIS PARA PINTURA; COMERCIO VAREJISTA DE VIDROS; COMERCIO VAREJISTA DE FERRAGENS E FERRAMENTAS; COMERCIO VAREJISTA DE MATERIAIS HIDRAULICOS; COMERCIO VAREJISTA DE CAL, AREIA, PEDRA BRITADA, TIJOLOS E TELHAS; COMERCIO VAREJISTA DE MATERIAIS DE CONSTRUCAO EM GERAL; COMERCIO VAREJISTA ESPECIALIZADO DE EQUIPAMENTOS E SUPRIMENTOS DE INFORMATICA; COMERCIO VAREJISTA ESPECIALIZADO DE ELETRODOMESTICOS E EQUIPAMENTOS DE AUDIO E VIDEO; COMERCIO VAREJISTA DE MOVEIS; CONFECCAO DE ROUPAS PROFISSIONAIS, EXCETO SOB MEDIDA; COMERCIO VAREJISTA DE ARTIGOS DE COLCHOARIA; COMERCIO VAREJISTA DE ARTIGOS DE ILUMINACAO; COMERCIO VAREJISTA DE ARTIGOS DE ARMARINHO; COMERCIO VAREJISTA DE ARTIGOS DE CAMA, MESA E BANHO; COMERCIO VAREJISTA DE ARTIGOS DE TAPECARIA, CORTINAS E PERSIANAS; COMERCIO VAREJISTA DE ARTIGOS DE PAPELARIA; COMERCIO VAREJISTA DE BRINQUEDOS E ARTIGOS RECREATIVOS; COMERCIO VAREJISTA DE ARTIGOS ESPORTIVOS; COMERCIO VAREJISTA DE MEDICAMENTOS VETERINARIOS; COMERCIO VAREJISTA DE COSMETICOS, PRODUTOS DE PERFUMARIA E DE HIGIENE PESSOAL; COMERCIO VAREJISTA DE ARTIGOS DO VESTUARIO E ACESSORIOS; COMERCIO VAREJISTA DE CALCADOS; CARGA E DESCARGA; COMERCIO VAREJISTA DE ARTIGOS DE VIAGEM; COMERCIO VAREJISTA DE GAS LIQUEFEITO DE PETROLEO ; COMERCIO VAREJISTA DE ANIMAIS VIVOS E DE ARTIGOS E ALIMENTOS PARA ANIMAIS DE ESTIMACAO; COMERCIO VAREJISTA DE PRODUTOS SANEANTES DOMISSANITARIOS; COMERCIO VAREJISTA DE EQUIPAMENTOS PARA ESCRITORIO; COMERCIO VAREJISTA DE ARTIGOS FOTOGRAFICOS E PARA FILMAGEM; INSTALACAO E MANUTENCAO DE SISTEMAS CENTRAIS DE AR CONDICIONADO, DE VENTILACAO E REFRIGERACAO; SERVICOS DE PINTURA DE EDIFICIOS EM GERAL; FORNECIMENTO DE ALIMENTOS PREPARADOS PREPONDERANTEMENTE PARA EMPRESAS; COMERCIO VAREJISTA DE MATERIAL ELETRICO; COMERCIO VAREJISTA DE OUTROS PRODUTOS NAO ESPECIFICADOS ANTERIORMENTE;

CLAUSULA 2ª: CONTINUAM EM PLENO VIGOR TODAS AS DEMAIS CLAUSULAS DO ATO CONSTITUTIVO PRIMITIVO, NO QUE COM ESTAS NÃO COLIDIREM DIRETA OU INDIRETAMENTE OU DESDE AQUI NÃO REVOGADAS;

CLAUSULA 3ª: FICA ELEITO O FORO DE SÃO LUIS – MARANHÃO PARA O EXERCÍCIO E OCUMPRIMENTO DOS DIREITOS E OBRIGAÇÕES RESULTANTES DESTE CONTRATO;

E ASSIM, POR ESTAR JUSTO E CONTRATADO, ASSINA O PRESENTE INSTRUMENTO.

SÃO LUIS – MA, 22 DE ABRIL DE 2022.

LEANDRO DA SILVA OLIVEIRA



MINISTÉRIO DA ECONOMIA
Secretaria Especial de Desburocratização, Gestão e Governo Digital
Secretaria de Governo Digital
Departamento Nacional de Registro Empresarial e Integração

ASSINATURA ELETRÔNICA

Certificamos que o ato da empresa COMERCIAL GOA EIRELI consta assinado digitalmente por:

IDENTIFICAÇÃO DO(S) ASSINANTE(S)	
CPF/CNPJ	Nome
62866234340	LEANDRO DA SILVA OLIVEIRA

CERTIFICO O REGISTRO EM 24/04/2022 12:28 SOB N° 20220405115.
PROTOCOLO: 220405115 DE 22/04/2022.
CÓDIGO DE VERIFICAÇÃO: 12205050413. CNPJ DA SEDE: 33614584000144.
NIRE: 21600166560. COM EFEITOS DO REGISTRO EM: 22/04/2022.
COMERCIAL GOA EIRELI

JUCEMA

LARISSA ROCHA DA SILVA
SECRETÁRIA-GERAL
www.empresafacil.ma.gov.br

A validade deste documento, se impresso, fica sujeito à comprovação de sua autenticidade nos respectivos portais, informando seus respectivos códigos de verificação.

CONSOLIDAÇÃO DO CONTRATO SOCIAL DA SOCIEDADE EMPRESÁRIA LIMITADA **COMERCIAL GOA LTDA** Página 1 de 3

LEANDRO DA SILVA OLIVEIRA, BRASILEIRO, NATURAL DE SÃO LUIS, ESTADO DO MARANHÃO, SOLTEIRO, NASCIDO NO DIA 22/05/1991, EMPRESÁRIO, CPF Nº 628.662.343-40, RG Nº 0586485220160 SESP/ MA, DOMICILIADO E RESIDENTE À RUA NOVA, Nº 01, BAIRRO RIO GRANDE, SÃO LUIS, MA, CEP: 65091-772; ÚNICO SOCIO DA SOCIEDADE EMPRESARIA LIMITADA: **COMERCIAL GOA LTDA** COM SEDE E DOMICILIO A RUA 03 - PQ TOPAZIO Nº 16 - LETRA C, BAIRRO BELA VISTA – SÃO LUIS – MARANHÃO – CEP: 65073-200, INSCRITA NA JUNTA COMERCIAL DO ESTADO DO MARANHÃO SOB Nº 21600166560, INSCRITA NO CNPJ SOB Nº 33.614.584/0001-44; CONSOLIDAR O CONTRATO SOCIAL CONFORME AS CLAUSULAS E DISPOSIÇÕES A SEGUIR:

CLÁUSULA PRIMEIRA - A SOCIEDADE GIRA SOB O NOME EMPRESARIAL: **COMERCIAL GOA LTDA** COM SEDE E DOMICILIO A RUA 03 - PQ TOPAZIO Nº 16 - LETRA C, BAIRRO BELA VISTA – SÃO LUIS – MARANHÃO – CEP: 65073-200, INSCRITA NA JUNTA COMERCIAL DO ESTADO DO MARANHÃO SOB Nº 21600166560, INSCRITA NO CNPJ SOB Nº 33.614.584/0001-44:

CLÁUSULA SEGUNDA: O SEU OBJETO SOCIAL É: COMERCIO VAREJISTA DE PRODUTOS ALIMENTICIOS EM GERAL OU ESPECIALIZADO EM PRODUTOS ALIMENTICIOS NAO ESPECIFICADOS ANTERIORMENTE; COMERCIO VAREJISTA DE MADEIRA E ARTEFATOS; COMERCIO VAREJISTA DE MATERIAIS DE CONSTRUCAO NAO ESPECIFICADOS ANTERIORMENTE; COMERCIO VAREJISTA ESPECIALIZADO DE EQUIPAMENTOS DE TELEFONIA E COMUNICACAO; COMERCIO VAREJISTA DE PLANTAS E FLORES NATURAIS; COMERCIO VAREJISTA DE MERCADORIAS EM GERAL, COM PREDOMINANCIA DE PRODUTOS ALIMENTICIOS MINIMERCADOS, MERCEARIAS E ARMAZENS; COMERCIO VAREJISTA DE OUTROS ARTIGOS DE USO PESSOAL E DOMESTICO NAO ESPECIFICADOS ANTERIORMENTE; COMERCIO VAREJISTA DE LUBRIFICANTES; COMERCIO ATACADISTA DE DEFENSIVOS AGRICOLAS, ADUBOS, FERTILIZANTES E CORRETIVOS DO SOLO; COMERCIO VAREJISTA DE TECIDOS; OUTRAS ATIVIDADES ESPORTIVAS NAO ESPECIFICADAS ANTERIORMENTE; COMERCIO ATACADISTA DE PRODUTOS ALIMENTICIOS EM GERAL; SERVICOS DE ALIMENTACAO PARA EVENTOS E RECEPCOES BUFE; LANCHONETES, CASAS DE CHA, DE SUCOS E SIMILARES; COMERCIO ATACADISTA DE ALIMENTOS PARA ANIMAIS; COMERCIO ATACADISTA ESPECIALIZADO EM OUTROS PRODUTOS ALIMENTICIOS NAO ESPECIFICADOS ANTERIORMENTE; COMERCIO ATACADISTA DE ARTIGOS DE CAMA, MESA E BANHO; COMERCIO ATACADISTA DE ROUPAS E ACESSORIOS PARA USO PROFISSIONAL E DE SEGURANCA DO TRABALHO; COMERCIO ATACADISTA DE CALCADOS; COMERCIO ATACADISTA DE LIVROS, JORNALIS E OUTRAS PUBLICACOES; COMERCIO ATACADISTA DE EQUIPAMENTOS ELETRICOS DE USO PESSOAL E DOMESTICO; COMERCIO ATACADISTA DE APARELHOS ELETROELETRICOS DE USO PESSOAL E DOMESTICO; COMERCIO ATACADISTA DE MOVEIS E ARTIGOS DE COLCHOARIA; COMERCIO ATACADISTA DE PRODUTOS DE HIGIENE, LIMPEZA E CONSERVACAO DOMICILIAR; COMERCIO ATACADISTA DE EQUIPAMENTOS DE INFORMATICA; COMERCIO ATACADISTA DE SUPRIMENTOS PARA INFORMATICA; COMERCIO ATACADISTA DE COMPONENTES ELETRONICOS E EQUIPAMENTOS DE TELEFONIA E COMUNICACAO; COMERCIO ATACADISTA DE MAQUINAS, EQUIPAMENTOS PARA TERRAPLENAGEM, MINERACAO E CONSTRUCAO: PARTES E PECAS; COMERCIO ATACADISTA DE MAQUINAS E EQUIPAMENTOS PARA USO INDUSTRIAL: PARTES E PECAS; COMERCIO ATACADISTA DE OUTRAS MAQUINAS E EQUIPAMENTOS NAO ESPECIFICADOS ANTERIORMENTE; PARTES E PECAS; COMERCIO ATACADISTA DE FERRAGENS E FERRAMENTAS; COMERCIO ATACADISTA DE MATERIAL ELETRICO; COMERCIO ATACADISTA DE MATERIAIS DE CONSTRUCAO EM GERAL ;COMERCIO ATACADISTA DE MERCADORIAS EM GERAL, COM PREDOMINANCIA DE PRODUTOS ALIMENTICIOS; FABRICACAO DE EQUIPAMENTOS TRANSMISSORES DE COMUNICACAO, PECAS E ACESSORIOS; FABRICACAO DE EQUIPAMENTOS E ACESSORIOS PARA SEGURANCA PESSOAL E PROFISSIONAL; SERVICOS DE MANUTENCAO E REPARACAO MECANICA DE VEICULOS AUTOMOTORES; COMERCIO POR ATACADO DE PECAS E ACESSORIOS PARA VEICULOS AUTOMOTORES; COMERCIO A VAREJO DE PECAS E ACESSORIOS NOVOS PARA MOTOCICLETAS E MOTONETAS; COMERCIO A VAREJO DE PECAS E ACESSORIOS NOVOS PARA MOTOCICLETAS E MOTONETAS; REPRESENTANTES COMERCIAIS E AGENTES DO COMERCIO DE MOTOCICLETAS E MOTONETAS, PECAS E ACESSORIOS; COMERCIO ATACADISTA DE MEDICAMENTOS E DROGAS DE USO HUMANO; COMERCIO ATACADISTA DE PRODUTOS ODONTOLOGICOS; COMERCIO VAREJISTA ESPECIALIZADO DE PECAS E ACESSORIOS PARA APARELHOS ELETROELETRONICOS PARA USO DOMESTICO, EXCETO INFORMATICA E COMUNICACAO; DESENVOLVIMENTO DE PROGRAMAS DE COMPUTADOR SOB ENCOMENDA; REPARACAO E MANUTENCAO DE EQUIPAMENTOS ELETROELETRONICOS DE USO PESSOAL E DOMESTICO; PORTAIS, PROVEDORES DE CONTEUDO E OUTROS SERVICOS DE INFORMACAO NA INTERNET; TREINAMENTO EM DESENVOLVIMENTO PROFISSIONAL E GERENCIAL ;ATIVIDADES DE CONSULTORIA EM GESTÃO EMPRESARIAL, EXCETO CONSULTORIA TECNICA ESPECIFICA; OUTRAS ATIVIDADES DE SERVICOS PRESTADOS PRINCIPALMENTE ÀS EMPRESAS NAO ESPECIFICADAS ANTERIORMENTE; SERVICOS DE ACABAMENTOS GRAFICOS, EXCETO ENCADERNACAO E PLASTIFICACAO; SERVICOS DE ENCADERNACAO E PLASTIFICACAO; REPARACAO E MANUTENCAO DE COMPUTADORES E DE EQUIPAMENTOS PERIFERICOS ; SUPORTE TECNICO, MANUTENCAO E OUTROS SERVICOS EM TECNOLOGIA DA INFORMACAO; COMERCIO A VAREJO DE PNEUMATICOS E CAMARAS DE AR; COMERCIO ATACADISTA DE INSTRUMENTOS E MATERIAIS PARA USO MEDICO, CIRURGICO, HOSPITALAR E DE LABORATORIOS; COMERCIO ATACADISTA DE OUTROS EQUIPAMENTOS E ARTIGOS DE USO PESSOAL E DOMESTICO NAO ESPECIFICADOS ANTERIORMENTE; PADARIA E CONFEITARIA COM PREDOMINANCIA DE REVENDA; COMERCIO VAREJISTA DE LATICINIOS E FRIOS; COMERCIO VAREJISTA DE CARNES – ACOUGUES; COMERCIO VAREJISTA DE BEBIDAS; COMERCIO VAREJISTA DE HORTIFRUTIGRANJEIROS; COMERCIO VAREJISTA DE TINTAS E MATERIAIS PARA PINTURA; COMERCIO VAREJISTA DE VIDROS; COMERCIO VAREJISTA DE FERRAGENS E FERRAMENTAS; COMERCIO VAREJISTA DE MATERIAIS HIDRAULICOS; COMERCIO VAREJISTA DE CAL, AREIA, PEDRA BRITADA, TIJOLOS E TELHAS; COMERCIO VAREJISTA DE MATERIAIS DE CONSTRUCAO EM GERAL; COMERCIO VAREJISTA ESPECIALIZADO DE EQUIPAMENTOS E SUPRIMENTOS DE INFORMATICA; COMERCIO VAREJISTA ESPECIALIZADO DE ELETRODOMESTICOS E EQUIPAMENTOS DE AUDIO E VIDEO; COMERCIO VAREJISTA DE MOVEIS; CONFECCAO DE ROUPAS PROFISSIONAIS, EXCETO SOB MEDIDA; COMERCIO VAREJISTA DE ARTIGOS DE COLCHOARIA; COMERCIO VAREJISTA DE ARTIGOS DE ILUMINACAO; COMERCIO VAREJISTA DE ARTIGOS DE ARMARINHO; COMERCIO VAREJISTA DE ARTIGOS DE CAMA, MESA E BANHO; COMERCIO VAREJISTA DE ARTIGOS DE TAPECARIA, CORTINAS E PERSIANAS; COMERCIO VAREJISTA DE ARTIGOS DE PAPELARIA; COMERCIO VAREJISTA DE BRINQUEDOS E ARTIGOS RECREATIVOS; COMERCIO VAREJISTA DE ARTIGOS ESPORTIVOS; COMERCIO VAREJISTA DE MEDICAMENTOS VETERINARIOS; COMERCIO VAREJISTA DE COSMETICOS, PRODUTOS DE PERFUMARIA E DE HIGIENE PESSOAL; COMERCIO VAREJISTA DE ARTIGOS DO VESTUARIO E ACESSORIOS; COMERCIO VAREJISTA DE CALCADOS; CARGA E DESCARGA; COMERCIO VAREJISTA DE ARTIGOS DE VIAGEM; COMERCIO VAREJISTA DE GAS LIQUEFEITO DE PETROLEO ; COMERCIO VAREJISTA DE ANIMAIS VIVOS E DE ARTIGOS E ALIMENTOS PARA ANIMAIS DE ESTIMACAO; COMERCIO VAREJISTA DE PRODUTOS SANEANTES DOMISSANITARIOS; COMERCIO VAREJISTA DE EQUIPAMENTOS PARA ESCRITORIO; COMERCIO VAREJISTA DE ARTIGOS FOTOGRAFICOS E PARA FILMAGEM; INSTALACAO E MANUTENCAO DE SISTEMAS CENTRAIS DE AR CONDICIONADO, DE

VENTILACAO E REFRIGERACAO; SERVICOS DE PINTURA DE EDIFICIOS EM GERAL; FORNECIMENTO DE ALIMENTOS PREPARADOS PREPONDERANTEMENTE PARA EMPRESAS; COMERCIO VAREJISTA DE MATERIAL ELETRICO; COMERCIO VAREJISTA DE OUTROS PRODUTOS NAO ESPECIFICADOS ANTERIORMENTE;

CLÁUSULA TERCEIRA - O CAPITAL É DE R\$ 450.000,00 (QUATROCENTOS E CINQUENTA MIL REAIS), DIVIDIDO EM 450.000 (QUATROCENTOS E CINQUENTA MIL QUOTAS) NO VALOR DE R\$ 1,00 (UM REAL) CADA UMA, TOTALMENTE INTEGRALIZADO EM MOEDA CORRENTE DO PAÍS, DISTRIBUIDO DA SEGUINTE FORMA:

SÓCIOS	QUOTAS	%	VALOR
LEANDRO DA SILVA OLIVEIRA	450.000	100	450.000,00
TOTAL	450.000	100	450.000,00

CLÁUSULA QUARTA: A SOCIEDADE INICIOU SUAS ATIVIDADES A PARTIR DE 14/05/2019 E SEU PRAZO DE DURAÇÃO É INDETERMINADO.

CLÁUSULA QUINTA: A RESPONSABILIDADE DO SÓCIO É RESTRITA AO VALOR DE SUAS QUOTAS, MAS RESPONDE SOLIDARIAMENTE PELA INTEGRALIZAÇÃO DO CAPITAL SOCIAL.

CLÁUSULA SEXTA: AS QUOTAS SÃO INDIVISÍVEIS E NÃO PODERÃO SER CEDIDAS OU TRANSFERIDAS A TERCEIROS SEM O CONSENTIMENTO DO OUTRO SÓCIO, A QUEM FICA ASSEGURADO, EM IGUALDADE DE CONDIÇÕES E PREÇO, DIREITO DE PREFERENCIA PARA A SUA AQUISIÇÃO SE POSTAS À VENDA, FORMALIZANDO, SE REALIZADA A CESSÃO DELAS, A ALTERAÇÃO PERTINENTE;

CLÁUSULA SETIMA: A ADMINISTRAÇÃO DA SOCIEDADE CABERÁ AO SÓCIO: LEANDRO DA SILVA OLIVEIRA JÁ QUALIFICADO, COM OS PODERES E ATRIBUIÇÕES DE ADMINISTRAR OS NEGÓCIOS DA EMPRESA, AUTORIZADO O USO DO NOME EMPRESARIAL, VEDADO, NO ENTANTO, EM ATIVIDADES ESTRANHAS AO INTERESSE SOCIAL OU ASSUMIR OBRIGAÇÕES SEJA EM FAVOR DE QUALQUER DOS QUOTISTAS OU DE TERCEIROS, BEM COMO ONERAR OU ALIENAR BENS IMÓVEIS DA SOCIEDADE, SEM AUTORIZAÇÃO DO OUTRO SÓCIO;

CLÁUSULA OITAVA: AO TÉRMINO DE CADA EXERCÍCIO SOCIAL, EM 31 DE DEZEMBRO, O SÓCIO ADMINISTRADOR LEANDRO DA SILVA OLIVEIRA PROCEDERÁ AO LEVANTAMENTO DO BALANÇO PATRIMONIAL, DE RESULTADO ECONÔMICO E, APURADOS OS RESULTADOS DO EXERCÍCIO, APÓS AS DEDUÇÕES PREVISTAS EM LEI E FORMAÇÃO DAS RESERVAS QUE FOREM CONSIDERADAS NECESSÁRIAS, OS LUCROS E PREJUÍZOS SERÃO DISTRIBUÍDOS E SUPORTADOS PELOS SÓCIOS, PROPORCIONALMENTE AS QUOTAS DO CAPITAL SOCIAL QUE DETIVEREM.

CLÁUSULA NONA: FALECENDO OU INTERDITADO QUALQUER SÓCIO, A SOCIEDADE CONTINUARÁ SUAS ATIVIDADES COM OS HERDEIROS, SUCESSORES E O INCAPAZ. NÃO SENDO POSSÍVEL OU INEXISTINDO INTERESSE DESTES OU DO SÓCIO REMANESCENTE, O VALOR DE SEUS HAVERES SERÁ APURADO E LIQUIDADO COM BASE NA SITUAÇÃO PATRIMONIAL DA SOCIEDADE, À DATA DA RESOLUÇÃO, VERIFICADA EM BALANÇO ESPECIAL LEVANTADO.

CLÁUSULA DECIMA: O SÓCIO ADMINISTRADOR LEANDRO DA SILVA OLIVEIRA DECLARA, SOB AS PENAS DA LEI, DE QUE NÃO ESTA IMPEDIDA DE EXERCER A ADMINISTRAÇÃO DA SOCIEDADE, POR LEI ESPECIAL, OU EM VIRTUDE DE CONDENAÇÃO CRIMINAL, OU POR SE ENCONTRAR SOB OS EFEITOS DELA, A PENA QUE VEDE, AINDA QUE TEMPORARIAMENTE, O ACESSO A CARGOS PÚBLICOS OU POR CRIME FALIMENTAR, DE PREVARICAÇÃO, PEITA OU SUBORNO, CONCUSSÃO, PECULATO, OU CONTRA A ECONOMIA POPULAR, CONTRA O SISTEMA FINANCEIRO NACIONAL, CONTRA NORMAS DE DEFESA DA CONCORRÊNCIA, CONTRA AS RELAÇÕES DE CONSUMO, FÉ PÚBLICA, OU A PROPRIEDADE.

CLÁUSULA DECIMA PRIMEIRA: FICA ELEITO O FORO DE SÃO LUIS/MA PARA DIRRIMIR QUALQUER DÚVIDA ORIUNDA DO PRESENTE CONTRATO.

E POR ESTAREM ASSIM JUSTOS E CONTRATADOS ASSINA O PRESENTE INSTRUMENTO.

SÃO LUIS – MA, 29 DE DEZEMBRO DE 2022.

LEANDRO DA SILVA OLIVEIRA



MINISTÉRIO DA ECONOMIA
Secretaria Especial de Desburocratização, Gestão e Governo Digital
Secretaria de Governo Digital
Departamento Nacional de Registro Empresarial e Integração

LANTANHEUE/MA
PROC. 1401001/2025
FLS. 1476 RUB A

Página 3 de 3

ASSINATURA ELETRÔNICA

Certificamos que o ato da empresa COMERCIAL GOA LTDA consta assinado digitalmente por:

IDENTIFICAÇÃO DO(S) ASSINANTE(S)	
CPF/CNPJ	Nome
62866234340	LEANDRO DA SILVA OLIVEIRA

CERTIFICO O REGISTRO EM 30/12/2022 07:26 SOB N° 20221509410.
PROTOCOLO: 221509410 DE 29/12/2022.
CÓDIGO DE VERIFICAÇÃO: 12216543319. CNPJ DA SEDE: 33614584000144.
NIRE: 21600166560. COM EFEITOS DO REGISTRO EM: 09/12/2022.
COMERCIAL GOA LTDA

JUCEMA

CARLOS ANDRÉ DE MORAES PEREIRA
SECRETÁRIO-GERAL
www.empresafacil.ma.gov.br

A validade deste documento, se impresso, fica sujeito à comprovação de sua autenticidade nos respectivos portais, informando seus respectivos códigos de verificação.

REPUBLICA FEDERATIVA DO BRASIL

ESTADO DO MARANHÃO
SECRETARIA DE ESTADO DE SEGURANÇA PÚBLICA
DELEGACIA GERAL DE POLÍCIA DO
INSTITUTO DE IDENTIFICAÇÃO



LEANDRO DA SILVA OLIVEIRA

ASSINATURA DO TITULAR

CARTEIRA DE IDENTIDADE

VALIDA EM TODO O TERRITÓRIO NACIONAL

REGISTRO OCUP: 058648522016-0 DATA DE EXPEDIÇÃO: 13/04/2016

NOME: LEANDRO DA SILVA OLIVEIRA

PRELAÇÃO: ANTONIO MORAES DE OLIVEIRA E MARIA APARECIDA BARBOSA DA SILVA

NACIONALIDADE: SÃO LUIS - MA DATA DE NASCIMENTO: 22/05/1991

DOS CRIMENS: NASC. N.0483194 FLS.130 LIV.00036

CPF: *****-**

SÃO LUIS-MA P-200

LUCIO FLAOR CASCANTE ASSINATURA DO DIRETOR



LEI Nº 7.116 DE 23/08/83 VIA-01

Sétimo Tabelionato de Notas de São Luís - MA
Gustavo Dal Molin de Oliveira - Tabelião
Av. Daniel de La Touche, 6, quadra D, Cohama CEP 65.074-115 - São Luís - Maranhão (98) 3256-2266

AUTENTICAÇÃO
Conferido e achado conforme original apresentado. Dou fé.
São Luís, 26/01/2022 10:58:29 Luís Felipe 10050

Luís Felipe Mendes Braz - Escrevente

PODER JUDICIÁRIO - TJMA
Selo: AUTENT156794S36MISTMBFRN9A22 - Ato: 13.18
Emolumentos e taxas: R\$5,69 Total: R\$5,69
Consulte a validade deste selo no site <https://selo.tjma.jus.br>



Ministério da Fazenda
Receita Federal
COMPROVANTE DE INSCRIÇÃO CPF

Número
628.662.343-40

Nome
LEANDRO DA SILVA OLIVEIRA

Nascimento
22/05/1991

Sétimo Tabelionato de Notas de São Luís - MA
Gustavo Dal Molin de Oliveira - Tabelião
Av. Daniel de La Touche, 6, quadra D, Cohama CEP 65.074-115 - São Luís - Maranhão (98) 3256-2266

AUTENTICAÇÃO
Conferido e achado conforme original apresentado. Dou fé.
São Luís, 26/01/2022 10:58:29 Luís Felipe 10050

Luís Felipe Mendes Braz - Escrevente

PODER JUDICIÁRIO - TJMA
Selo: AUTENT1567948L7MSB2H47N4EO51 - Ato: 13.18
Emolumentos e taxas: R\$5,69 Total: R\$5,69
Consulte a validade deste selo no site <https://selo.tjma.jus.br>

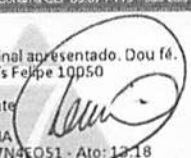



Ministério da Fazenda
Secretaria da Receita Federal do Brasil

Comprovante de Situação Cadastral no CPF

Nº do CPF: **628.662.343-40**

Nome: **LEANDRO DA SILVA OLIVEIRA**

Data de Nascimento: **22/05/1991**

Situação Cadastral: **REGULAR**

Data da Inscrição: **06/12/2017**

Digito Verificador: **00**

Comprovante emitido às: **15:59:25** do dia **24/02/2025** (hora e data de Brasília).
Código de controle do comprovante: **1BEA.8BCA.4950.B319**



Este documento não substitui o "Comprovante de Inscrição no CPF".

(Modelo aprovado pela IN/RFB nº 1.548, de 13/02/2015.)



REPÚBLICA FEDERATIVA DO BRASIL

CADASTRO NACIONAL DA PESSOA JURÍDICA

NÚMERO DE INSCRIÇÃO 33.614.584/0001-44 MATRIZ	COMPROVANTE DE INSCRIÇÃO E DE SITUAÇÃO CADASTRAL	DATA DE ABERTURA 14/05/2019
NOME EMPRESARIAL COMERCIAL GOA LTDA		
TÍTULO DO ESTABELECIMENTO (NOME DE FANTASIA) GOA DISTRIBUIDORA	PORTE EPP	
CÓDIGO E DESCRIÇÃO DA ATIVIDADE ECONÔMICA PRINCIPAL 47.29-6-99 - Comércio varejista de produtos alimentícios em geral ou especializado em produtos alimentícios não especificados anteriormente		
CÓDIGO E DESCRIÇÃO DAS ATIVIDADES ECONÔMICAS SECUNDÁRIAS 13.40-5-99 - Outros serviços de acabamento em fios, tecidos, artefatos têxteis e peças do vestuário 14.13-4-01 - Confeção de roupas profissionais, exceto sob medida 14.13-4-02 - Confeção, sob medida, de roupas profissionais 18.13-0-01 - Impressão de material para uso publicitário 26.21-3-00 - Fabricação de equipamentos de informática 26.31-1-00 - Fabricação de equipamentos transmissores de comunicação, peças e acessórios 32.92-2-02 - Fabricação de equipamentos e acessórios para segurança pessoal e profissional 38.11-4-00 - Coleta de resíduos não-perigosos 43.22-3-02 - Instalação e manutenção de sistemas centrais de ar condicionado, de ventilação e refrigeração 43.30-4-01 - Impermeabilização em obras de engenharia civil 43.30-4-04 - Serviços de pintura de edifícios em geral 45.11-1-03 - Comércio por atacado de automóveis, camionetas e utilitários novos e usados 45.20-0-01 - Serviços de manutenção e reparação mecânica de veículos automotores 45.30-7-01 - Comércio por atacado de peças e acessórios novos para veículos automotores 45.30-7-03 - Comércio a varejo de peças e acessórios novos para veículos automotores 45.30-7-05 - Comércio a varejo de pneumáticos e câmaras-de-ar 45.41-2-02 - Comércio por atacado de peças e acessórios para motocicletas e motonetas 45.41-2-06 - Comércio a varejo de peças e acessórios novos para motocicletas e motonetas 45.42-1-01 - Representantes comerciais e agentes do comércio de motocicletas e motonetas, peças e acessórios 46.23-1-09 - Comércio atacadista de alimentos para animais		
CÓDIGO E DESCRIÇÃO DA NATUREZA JURÍDICA 206-2 - Sociedade Empresária Limitada		
LOGRADOURO R RUA 03 - PQ TOPAZIO	NÚMERO 16	COMPLEMENTO LETRA C
CEP 65.073-200	BAIRRO/DISTRITO BELA VISTA	MUNICÍPIO SAO LUIS
UF MA		ENDEREÇO ELETRÔNICO AILTONBPEREIRA@GMAIL.COM
TELEFONE (98) 3246-7962/ (98) 8823-8901		ENTE FEDERATIVO RESPONSÁVEL (EFR) *****
SITUAÇÃO CADASTRAL ATIVA	DATA DA SITUAÇÃO CADASTRAL 14/05/2019	
MOTIVO DE SITUAÇÃO CADASTRAL		
SITUAÇÃO ESPECIAL *****	DATA DA SITUAÇÃO ESPECIAL *****	

Aprovado pela Instrução Normativa RFB nº 2.119, de 06 de dezembro de 2022.

Emitido no dia 06/02/2025 às 12:11:55 (data e hora de Brasília).

Página: 1/5



REPÚBLICA FEDERATIVA DO BRASIL

CADASTRO NACIONAL DA PESSOA JURÍDICA

NÚMERO DE INSCRIÇÃO 33.614.584/0001-44 MATRIZ	COMPROVANTE DE INSCRIÇÃO E DE SITUAÇÃO CADASTRAL	DATA DE ABERTURA 14/05/2019
---	---	--------------------------------

NOME EMPRESARIAL COMERCIAL GOA LTDA
--

CÓDIGO E DESCRIÇÃO DAS ATIVIDADES ECONÔMICAS SECUNDÁRIAS 46.37-1-99 - Comércio atacadista especializado em outros produtos alimentícios não especificados anteriormente 46.39-7-01 - Comércio atacadista de produtos alimentícios em geral 46.41-9-01 - Comércio atacadista de tecidos 46.41-9-02 - Comércio atacadista de artigos de cama, mesa e banho 46.42-7-02 - Comércio atacadista de roupas e acessórios para uso profissional e de segurança do trabalho 46.43-5-01 - Comércio atacadista de calçados 46.44-3-01 - Comércio atacadista de medicamentos e drogas de uso humano 46.45-1-01 - Comércio atacadista de instrumentos e materiais para uso médico, cirúrgico, hospitalar e de laboratórios 46.49-4-99 - Comércio atacadista de outros equipamentos e artigos de uso pessoal e doméstico não especificados anteriormente 46.64-8-00 - Comércio atacadista de máquinas, aparelhos e equipamentos para uso odonto-médico-hospitalar; partes e peças 46.83-4-00 - Comércio atacadista de defensivos agrícolas, adubos, fertilizantes e corretivos do solo 47.12-1-00 - Comércio varejista de mercadorias em geral, com predominância de produtos alimentícios - minimercados, mercearias e armazéns 47.21-1-02 - Padaria e confeitaria com predominância de revenda 47.21-1-03 - Comércio varejista de laticínios e frios 47.22-9-01 - Comércio varejista de carnes - açougues 47.23-7-00 - Comércio varejista de bebidas 47.32-6-00 - Comércio varejista de lubrificantes 47.41-5-00 - Comércio varejista de tintas e materiais para pintura 47.43-1-00 - Comércio varejista de vidros 47.44-0-01 - Comércio varejista de ferragens e ferramentas
--

CÓDIGO E DESCRIÇÃO DA NATUREZA JURÍDICA 206-2 - Sociedade Empresária Limitada
--

LOGRADOURO R RUA 03 - PQ TOPAZIO	NÚMERO 16	COMPLEMENTO LETRA C
-------------------------------------	--------------	------------------------

CEP 65.073-200	BAIRRO/DISTRITO BELA VISTA	MUNICÍPIO SAO LUIS	UF MA
-------------------	-------------------------------	-----------------------	----------

ENDEREÇO ELETRÔNICO AILTONPEREIRA@GMAIL.COM	TELEFONE (98) 3246-7962/ (98) 8823-8901
--	--

ENTE FEDERATIVO RESPONSÁVEL (EFR) *****
--

SITUAÇÃO CADASTRAL ATIVA	DATA DA SITUAÇÃO CADASTRAL 14/05/2019
-----------------------------	--

MOTIVO DE SITUAÇÃO CADASTRAL

SITUAÇÃO ESPECIAL *****	DATA DA SITUAÇÃO ESPECIAL *****
----------------------------	------------------------------------

Aprovado pela Instrução Normativa RFB nº 2.119, de 06 de dezembro de 2022.

Emitido no dia 06/02/2025 às 12:11:55 (data e hora de Brasília).

Página: 2/5



REPÚBLICA FEDERATIVA DO BRASIL

CADASTRO NACIONAL DA PESSOA JURÍDICA

NÚMERO DE INSCRIÇÃO 33.614.584/0001-44 MATRIZ	COMPROVANTE DE INSCRIÇÃO E DE SITUAÇÃO CADASTRAL	DATA DE ABERTURA 14/05/2019
NOME EMPRESARIAL COMERCIAL GOA LTDA		
CÓDIGO E DESCRIÇÃO DAS ATIVIDADES ECONÔMICAS SECUNDÁRIAS 47.44-0-02 - Comércio varejista de madeira e artefatos 47.44-0-03 - Comércio varejista de materiais hidráulicos 47.44-0-04 - Comércio varejista de cal, areia, pedra britada, tijolos e telhas 47.44-0-99 - Comércio varejista de materiais de construção em geral 47.51-2-01 - Comércio varejista especializado de equipamentos e suprimentos de informática 47.52-1-00 - Comércio varejista especializado de equipamentos de telefonia e comunicação 47.53-9-00 - Comércio varejista especializado de eletrodomésticos e equipamentos de áudio e vídeo 47.54-7-01 - Comércio varejista de móveis 47.54-7-02 - Comércio varejista de artigos de colchoaria 47.54-7-03 - Comércio varejista de artigos de iluminação 47.55-5-01 - Comércio varejista de tecidos 47.55-5-02 - Comercio varejista de artigos de armarinho 47.55-5-03 - Comercio varejista de artigos de cama, mesa e banho 47.56-3-00 - Comércio varejista especializado de instrumentos musicais e acessórios 47.59-8-01 - Comércio varejista de artigos de tapeçaria, cortinas e persianas 47.59-8-99 - Comércio varejista de outros artigos de uso pessoal e doméstico não especificados anteriormente 47.61-0-01 - Comércio varejista de livros 47.61-0-03 - Comércio varejista de artigos de papelaria 47.62-8-00 - Comércio varejista de discos, CDs, DVDs e fitas 47.63-6-01 - Comércio varejista de brinquedos e artigos recreativos		
CÓDIGO E DESCRIÇÃO DA NATUREZA JURÍDICA 206-2 - Sociedade Empresária Limitada		
LOGRADOURO R RUA 03 - PQ TOPAZIO	NÚMERO 16	COMPLEMENTO LETRA C
CEP 65.073-200	BAIRRO/DISTRITO BELA VISTA	MUNICÍPIO SAO LUIS
		UF MA
ENDEREÇO ELETRÔNICO AILTONBPEREIRA@GMAIL.COM	TELEFONE (98) 3246-7962/ (98) 8823-8901	
ENTE FEDERATIVO RESPONSÁVEL (EFR) *****		
SITUAÇÃO CADASTRAL ATIVA	DATA DA SITUAÇÃO CADASTRAL 14/05/2019	
MOTIVO DE SITUAÇÃO CADASTRAL		
SITUAÇÃO ESPECIAL *****	DATA DA SITUAÇÃO ESPECIAL *****	

Aprovado pela Instrução Normativa RFB nº 2.119, de 06 de dezembro de 2022.

Emitido no dia 06/02/2025 às 12:11:55 (data e hora de Brasília).

Página: 3/5



REPÚBLICA FEDERATIVA DO BRASIL

CADASTRO NACIONAL DA PESSOA JURÍDICA

NÚMERO DE INSCRIÇÃO 33.614.584/0001-44 MATRIZ	COMPROVANTE DE INSCRIÇÃO E DE SITUAÇÃO CADASTRAL	DATA DE ABERTURA 14/05/2019
NOME EMPRESARIAL COMERCIAL GOA LTDA		
CÓDIGO E DESCRIÇÃO DAS ATIVIDADES ECONÔMICAS SECUNDÁRIAS 47.63-6-02 - Comércio varejista de artigos esportivos 47.63-6-03 - Comércio varejista de bicicletas e triciclos; peças e acessórios 47.63-6-04 - Comércio varejista de artigos de caça, pesca e camping 47.71-7-01 - Comércio varejista de produtos farmacêuticos, sem manipulação de fórmulas 47.71-7-03 - Comércio varejista de produtos farmacêuticos homeopáticos 47.71-7-04 - Comércio varejista de medicamentos veterinários 47.72-5-00 - Comércio varejista de cosméticos, produtos de perfumaria e de higiene pessoal 47.73-3-00 - Comércio varejista de artigos médicos e ortopédicos 47.74-1-00 - Comércio varejista de artigos de óptica 47.81-4-00 - Comércio varejista de artigos do vestuário e acessórios 47.82-2-02 - Comércio varejista de artigos de viagem 47.84-9-00 - Comércio varejista de gás liquefeito de petróleo (GLP) 47.89-0-02 - Comércio varejista de plantas e flores naturais 47.89-0-04 - Comércio varejista de animais vivos e de artigos e alimentos para animais de estimação 47.89-0-05 - Comércio varejista de produtos saneantes domissanitários 47.89-0-06 - Comércio varejista de fogos de artifício e artigos pirotécnicos 47.89-0-07 - Comércio varejista de equipamentos para escritório 47.89-0-08 - Comércio varejista de artigos fotográficos e para filmagem 47.89-0-99 - Comércio varejista de outros produtos não especificados anteriormente 56.11-2-03 - Lanchonetes, casas de chá, de sucos e similares		
CÓDIGO E DESCRIÇÃO DA NATUREZA JURÍDICA 206-2 - Sociedade Empresária Limitada		
LOGRADOURO R RUA 03 - PQ TOPAZIO	NÚMERO 16	COMPLEMENTO LETRA C
CEP 65.073-200	BAIRRO/DISTRITO BELA VISTA	MUNICÍPIO SAO LUIS
		UF MA
ENDEREÇO ELETRÔNICO AILTONBPEREIRA@GMAIL.COM	TELEFONE (98) 3246-7962/ (98) 8823-8901	
ENTE FEDERATIVO RESPONSÁVEL (EFR) *****		
SITUAÇÃO CADASTRAL ATIVA	DATA DA SITUAÇÃO CADASTRAL 14/05/2019	
MOTIVO DE SITUAÇÃO CADASTRAL		
SITUAÇÃO ESPECIAL *****	DATA DA SITUAÇÃO ESPECIAL *****	

Aprovado pela Instrução Normativa RFB nº 2.119, de 06 de dezembro de 2022.

Emitido no dia 06/02/2025 às 12:11:55 (data e hora de Brasília).

Página: 4/5

 REPÚBLICA FEDERATIVA DO BRASIL CADASTRO NACIONAL DA PESSOA JURÍDICA		
NÚMERO DE INSCRIÇÃO 33.614.584/0001-44 MATRIZ	COMPROVANTE DE INSCRIÇÃO E DE SITUAÇÃO CADASTRAL	DATA DE ABERTURA 14/05/2019
NOME EMPRESARIAL COMERCIAL GOA LTDA		
CÓDIGO E DESCRIÇÃO DAS ATIVIDADES ECONÔMICAS SECUNDÁRIAS 56.20-1-01 - Fornecimento de alimentos preparados preponderantemente para empresas 56.20-1-02 - Serviços de alimentação para eventos e recepções - bufê 62.09-1-00 - Suporte técnico, manutenção e outros serviços em tecnologia da informação 71.12-0-00 - Serviços de engenharia 93.19-1-99 - Outras atividades esportivas não especificadas anteriormente		
CÓDIGO E DESCRIÇÃO DA NATUREZA JURÍDICA 206-2 - Sociedade Empresária Limitada		
LOGRADOURO R RUA 03 - PQ TOPAZIO	NÚMERO 16	COMPLEMENTO LETRA C
CEP 65.073-200	BAIRRO/DISTRITO BELA VISTA	MUNICÍPIO SAO LUIS
		UF MA
ENDEREÇO ELETRÔNICO AILTONBPEREIRA@GMAIL.COM		TELEFONE (98) 3246-7962/ (98) 8823-8901
ENTE FEDERATIVO RESPONSÁVEL (EFR) *****		
SITUAÇÃO CADASTRAL ATIVA	DATA DA SITUAÇÃO CADASTRAL 14/05/2019	
MOTIVO DE SITUAÇÃO CADASTRAL		
SITUAÇÃO ESPECIAL *****		DATA DA SITUAÇÃO ESPECIAL *****

Aprovado pela Instrução Normativa RFB nº 2.119, de 06 de dezembro de 2022.

Emitido no dia 06/02/2025 às 12:11:55 (data e hora de Brasília).

Página: 5/5



Estado do Maranhão **SINTEGRA/ICMS**
Consulta Pública ao Cadastro do Estado do Maranhão

Secretaria da Fazenda

Resultado da Consulta SINTEGRA/ICMS

IDENTIFICAÇÃO

CGC: 33.614.584/0001-44 Inscrição Estadual: 12.701591-4

Razão Social: COMERCIAL GOA LTDA

Regime Apuração: NORMAL

ENDEREÇO

Logradouro: RUA 03 - PQ TOPAZIO

Número: 16 Complemento: LETRA C

Bairro: BELA VISTA

Município: SAO LUIS UF: MA

CEP: 65073200 DDD: Telefone: 32467962

INFORMAÇÕES COMPLEMENTARES

CNAE 4729699 - COMÉRCIO VAREJISTA DE PRODUTOS ALIMENTÍCIOS EM GERAL OU ESPECIALIZADO EM PRODUTOS ALIMENTÍCIOS NÃO ESPECIFICADOS ANTERIORMENTE

CNAEs Secundários

Código	Descrição CNAE
4322302	INSTALAÇÃO E MANUTENÇÃO DE SISTEMAS CENTRAIS DE AR CONDICIONADO, DE VENTILAÇÃO E REFRIGERAÇÃO
4330401	IMPERMEABILIZAÇÃO EM OBRAS DE ENGENHARIA CIVIL
4330404	SERVIÇOS DE PINTURA DE EDIFÍCIOS EM GERAL
4511103	COMÉRCIO POR ATACADO DE AUTOMÓVEIS, CAMIONETAS E UTILITÁRIOS NOVOS E USADOS
4520001	SERVIÇOS DE MANUTENÇÃO E REPARAÇÃO MECÂNICA DE VEÍCULOS AUTOMOTORES
4530701	COMÉRCIO POR ATACADO DE PEÇAS E ACESSÓRIOS NOVOS PARA VEÍCULOS AUTOMOTORES
4530703	COMÉRCIO A VAREJO DE PEÇAS E ACESSÓRIOS NOVOS PARA VEÍCULOS AUTOMOTORES
4530705	COMÉRCIO A VAREJO DE PNEUMÁTICOS E CÂMARAS-DE-AIR
4541202	COMÉRCIO POR ATACADO DE PEÇAS E ACESSÓRIOS PARA MOTOCICLETAS E MOTONETAS
4541206	COMÉRCIO A VAREJO DE PEÇAS E ACESSÓRIOS NOVOS PARA MOTOCICLETAS E MOTONETAS
1340599	OUTROS SERVIÇOS DE ACABAMENTO EM FIOS, TECIDOS, ARTEFATOS TÊXTEIS E PEÇAS DO VESTUÁRIO
4542101	REPRESENTANTES COMERCIAIS E AGENTES DO COMÉRCIO DE MOTOCICLETAS E MOTONETAS, PEÇAS E ACESSÓRIOS
4623109	COMÉRCIO ATACADISTA DE ALIMENTOS PARA ANIMAIS
4637199	COMÉRCIO ATACADISTA ESPECIALIZADO EM OUTROS PRODUTOS ALIMENTÍCIOS NÃO ESPECIFICADOS ANTERIORMENTE
4639701	COMÉRCIO ATACADISTA DE PRODUTOS ALIMENTÍCIOS EM GERAL
4641901	COMÉRCIO ATACADISTA DE TECIDOS
4641902	COMÉRCIO ATACADISTA DE ARTIGOS DE CAMA, MESA E BANHO
4642702	COMÉRCIO ATACADISTA DE ROUPAS E ACESSÓRIOS PARA USO PROFISSIONAL E DE SEGURANÇA DO TRABALHO
4643501	COMÉRCIO ATACADISTA DE CALÇADOS
4644301	COMÉRCIO ATACADISTA DE MEDICAMENTOS E DROGAS DE USO HUMANO
4645101	COMÉRCIO ATACADISTA DE INSTRUMENTOS E MATERIAIS PARA USO MÉDICO, CIRÚRGICO, HOSPITALAR E DE LABORATÓRIOS
1413401	CONFECÇÃO DE ROUPAS PROFISSIONAIS, EXCETO SOB MEDIDA
4649499	COMÉRCIO ATACADISTA DE OUTROS EQUIPAMENTOS E ARTIGOS DE USO PESSOAL E DOMÉSTICO NÃO ESPECIFICADOS ANTERIORMENTE
4664800	COMÉRCIO ATACADISTA DE MÁQUINAS, APARELHOS E EQUIPAMENTOS PARA USO ODONTO-MÉDICO-HOSPITALAR; PARTES E PEÇAS
4683400	COMÉRCIO ATACADISTA DE DEFENSIVOS AGRÍCOLAS, ADUBOS, FERTILIZANTES E CORRETIVOS DO SOLO
4712100	COMÉRCIO VAREJISTA DE MERCADORIAS EM GERAL, COM PREDOMINÂNCIA DE PRODUTOS ALIMENTÍCIOS - MINIMERCADOS, MERCEARIAS E ARMAZÉNS
4721102	PADARIA E CONFEITARIA COM PREDOMINÂNCIA DE REVENDA
4721103	COMÉRCIO VAREJISTA DE LATICÍNIOS E FRIOS
4722901	COMÉRCIO VAREJISTA DE CARNES - AÇOUGUES
4723700	COMÉRCIO VAREJISTA DE BEBIDAS
4732600	COMÉRCIO VAREJISTA DE LUBRIFICANTES
4741500	COMÉRCIO VAREJISTA DE TINTAS E MATERIAIS PARA PINTURA
1413402	CONFECÇÃO, SOB MEDIDA, DE ROUPAS PROFISSIONAIS

CNAEs Secundários	
Código	Descrição CNAE
4743100	COMÉRCIO VAREJISTA DE VIDROS
4744001	COMÉRCIO VAREJISTA DE FERRAGENS E FERRAMENTAS
4744002	COMÉRCIO VAREJISTA DE MADEIRA E ARTEFATOS
4744003	COMÉRCIO VAREJISTA DE MATERIAIS HIDRÁULICOS
4744004	COMÉRCIO VAREJISTA DE CAL, AREIA, PEDRA BRITADA, TIJOLOS E TELHAS
4744099	COMÉRCIO VAREJISTA DE MATERIAIS DE CONSTRUÇÃO EM GERAL
4751201	COMÉRCIO VAREJISTA ESPECIALIZADO DE EQUIPAMENTOS E SUPRIMENTOS DE INFORMÁTICA
4752100	COMÉRCIO VAREJISTA ESPECIALIZADO DE EQUIPAMENTOS DE TELEFONIA E COMUNICAÇÃO
4753900	COMÉRCIO VAREJISTA ESPECIALIZADO DE ELETRODOMÉSTICOS E EQUIPAMENTOS DE ÁUDIO E VÍDEO
4754701	COMÉRCIO VAREJISTA DE MÓVEIS
1813001	IMPRESSÃO DE MATERIAL PARA USO PUBLICITÁRIO
4754702	COMÉRCIO VAREJISTA DE ARTIGOS DE COLCHOARIA
4754703	COMÉRCIO VAREJISTA DE ARTIGOS DE ILUMINAÇÃO
4755501	COMÉRCIO VAREJISTA DE TECIDOS
4755502	COMERCIO VAREJISTA DE ARTIGOS DE ARMARINHO
4755503	COMERCIO VAREJISTA DE ARTIGOS DE CAMA, MESA E BANHO
4756300	COMÉRCIO VAREJISTA ESPECIALIZADO DE INSTRUMENTOS MUSICAIS E ACESSÓRIOS
4759801	COMÉRCIO VAREJISTA DE ARTIGOS DE TAPEÇARIA, CORTINAS E PERSIANAS
4759899	COMÉRCIO VAREJISTA DE OUTROS ARTIGOS DE USO DOMÉSTICO NÃO ESPECIFICADOS ANTERIORMENTE
4761001	COMÉRCIO VAREJISTA DE LIVROS
4761003	COMÉRCIO VAREJISTA DE ARTIGOS DE PAPELARIA
2621300	FABRICAÇÃO DE EQUIPAMENTOS DE INFORMÁTICA
4762800	COMÉRCIO VAREJISTA DE DISCOS, CDS, DVDS E FITAS
4763601	COMÉRCIO VAREJISTA DE BRINQUEDOS E ARTIGOS RECREATIVOS
4763602	COMÉRCIO VAREJISTA DE ARTIGOS ESPORTIVOS
4763603	COMÉRCIO VAREJISTA DE BICICLETAS E TRICICLOS; PEÇAS E ACESSÓRIOS
4763604	COMÉRCIO VAREJISTA DE ARTIGOS DE CAÇA, PESCA E CAMPING
4771701	COMÉRCIO VAREJISTA DE PRODUTOS FARMACÊUTICOS, SEM MANIPULAÇÃO DE FÓRMULAS
4771703	COMÉRCIO VAREJISTA DE PRODUTOS FARMACÊUTICOS HOMEOPÁTICOS
4771704	COMÉRCIO VAREJISTA DE MEDICAMENTOS VETERINÁRIOS
4772500	COMÉRCIO VAREJISTA DE COSMÉTICOS, PRODUTOS DE PERFUMARIA E DE HIGIENE PESSOAL
4773300	COMÉRCIO VAREJISTA DE ARTIGOS MÉDICOS E ORTOPÉDICOS
2631100	FABRICAÇÃO DE EQUIPAMENTOS TRANSMISSORES DE COMUNICAÇÃO, PEÇAS E ACESSÓRIOS
4774100	COMÉRCIO VAREJISTA DE ARTIGOS DE ÓPTICA
4781400	COMÉRCIO VAREJISTA DE ARTIGOS DO VESTUÁRIO E ACESSÓRIOS
4782202	COMÉRCIO VAREJISTA DE ARTIGOS DE VIAGEM
4784900	COMÉRCIO VAREJISTA DE GÁS LIQUÉFEITO DE PETRÓLEO (GLP)
4789002	COMÉRCIO VAREJISTA DE PLANTAS E FLORES NATURAIS
4789004	COMÉRCIO VAREJISTA DE ANIMAIS VIVOS E DE ARTIGOS E ALIMENTOS PARA ANIMAIS DE ESTIMAÇÃO
4789005	COMÉRCIO VAREJISTA DE PRODUTOS SANEANTES DOMISSANITÁRIOS
4789006	COMÉRCIO VAREJISTA DE FOGOS DE ARTIFÍCIO E ARTIGOS PIROTÉCNICOS
4789007	COMÉRCIO VAREJISTA DE EQUIPAMENTOS PARA ESCRITÓRIO
4789008	COMÉRCIO VAREJISTA DE ARTIGOS FOTOGRÁFICOS E PARA FILMAGEM
3292202	FABRICAÇÃO DE EQUIPAMENTOS E ACESSÓRIOS PARA SEGURANÇA PESSOAL E PROFISSIONAL
4789099	COMÉRCIO VAREJISTA DE OUTROS PRODUTOS NÃO ESPECIFICADOS ANTERIORMENTE
5611203	LANCHONETES, CASAS DE CHÁ, DE SUCOS E SIMILARES
5620101	FORNECIMENTO DE ALIMENTOS PREPARADOS PREPONDERANTEMENTE PARA EMPRESAS
5620102	SERVIÇOS DE ALIMENTAÇÃO PARA EVENTOS E RECEPÇÕES - BUFÊ
6209100	SUPORTE TÉCNICO, MANUTENÇÃO E OUTROS SERVIÇOS EM TECNOLOGIA DA INFORMAÇÃO
7112000	SERVIÇOS DE ENGENHARIA
9319199	OUTRAS ATIVIDADES ESPORTIVAS NÃO ESPECIFICADAS ANTERIORMENTE
3811400	COLETA DE RESÍDUOS NÃO-PERIGOSOS

Situação Cadastral Vigente: HABILITADO COM RESTRIÇÃO
Data desta Situação Cadastral: 18/12/2024

OBRIGAÇÕES

NFe a partir de (CNAE's): 01/12/2008 - (4644301), 01/09/2009 - (4639701-2621300-4511103-2631100-4637199-4721102), 01/04/2010 - (4542101-4541202-4530701-4623109-4649499), 01/07/2010 - (4645101-4664800), 01/10/2010 - (4641901-1413401-4641902-4683400-3292202-1413402-1340599-1813001-4642702-4643501),

EDF a partir de: 01/01/2025,

CTE a partir de:

Observação: Os dados acima estão baseados em informações fornecidas pelo próprio contribuinte cadastrado. Não valem como certidão de sua efetiva existência de fato e de direito, não são oponíveis à Fazenda e nem excluem a responsabilidade tributária derivada de operações com ele ajustadas.

Data da Consulta: 20/01/2025

Número da Consulta:

Consulta Quadro de Sócios e Administradores - QSA

CNPJ:

33.614.584/0001-44

NOME EMPRESARIAL:

COMERCIAL GOA LTDA

CAPITAL SOCIAL:

R\$450.000,00 (Quatrocentos e cinquenta mil reais)

O Quadro de Sócios e Administradores(QSA) constante da base de dados do Cadastro Nacional da Pessoa Jurídica (CNPJ) é o seguinte:

Nome/Nome Empresarial:

LEANDRO DA SILVA OLIVEIRA

Qualificação:

49-Sócio-Administrador

Para informações relativas à participação no QSA, acessar o e-CAC com certificado digital ou comparecer a uma unidade da RFB.

Emitido no dia 07/08/2024 às 09:03 (data e hora de Brasília).

FILTROS APLICADOS:

Cadastro: CEIS

CPF / CNPJ sancionado: 33614584000144

LIMPAR

Data da consulta: 19/03/2024 19:12:26

Data da última atualização: 03/2024 (Sistema Integrado de Registro do CEIS/CNEP - Acordos de Leniência) , 03/2024 (Sistema Integrado de Registro do CEIS/CNEP - CNEP) , 03/2024 (Sistema Integrado de Administração Financeira do Governo Federal (SIAFI) - CEPIM) , 03/2024 (Diário Oficial da União - CEAF) , 03/2024 (Sistema Integrado de Registro do CEIS/CNEP - CEIS)

DETALHAR	CADASTRO	CNPJ/CPF SANCIONADO	NOME SANCIONADO	UF SANCIONADO	ÓRGÃO/ENTIDADE SANCIONADORA	CATEGORIA SANÇÃO	DATA DE PUBLICAÇÃO DA SANÇÃO	VALOR DA MULTA	QUANTIDADE
Nenhum registro encontrado									

CANTANHEDE/MA
PROC. 14.01001/2025
FLS. 1488 RUB. 7

FILTROS APLICADOS:

Cadastro: CEIS

CPF / CNPJ sancionado: 62866234340

LIMPAR

Data da consulta: 19/03/2024 19:12:26

Data da última atualização: 03/2024 (Sistema Integrado de Registro do CEIS/CNEP - Acordos de Leniência), 03/2024 (Sistema Integrado de Registro do CEIS/CNEP - CNEP), 03/2024 (Sistema Integrado de Administração Financeira do Governo Federal (SIAFI) - CEPIM), 03/2024 (Diário Oficial da União - CEAF), 03/2024 (Sistema Integrado de Registro do CEIS/CNEP - CEIS)

DETALHAR	CADASTRO	CNPJ/CPF SANCIONADO	NOME SANCIONADO	UF SANCIONADO	ÓRGÃO/ENTIDADE SANCIONADORA	CATEGORIA SANÇÃO	DATA DE PUBLICAÇÃO DA SANÇÃO	VALOR DA MULTA	QUANTIDADE
Nenhum registro encontrado									

CANTIANHEDE/MA
PROC. 1401001/2025
FLS. 1409 RUB, 4

FILTROS APLICADOS:

Cadastro: CNEP

CPF / CNPJ sancionado: 33614584000144

LIMPAR

Data da consulta: 19/03/2024 19:12:32

Data da última atualização: 03/2024 (Sistema Integrado de Registro do CEIS/CNEP - Acordos de Leniência) , 03/2024 (Sistema Integrado de Registro do CEIS/CNEP - CNEP) , 03/2024 (Sistema Integrado de Administração Financeira do Governo Federal (SIAFI) - CEPIM) , 03/2024 (Diário Oficial da União - CEAF) , 03/2024 (Sistema Integrado de Registro do CEIS/CNEP - CEIS)

DETALHAR	CADASTRO	CNPJ/CPF SANCIONADO	NOME SANCIONADO	UF SANCIONADO	ÓRGÃO/ENTIDADE SANCIONADORA	CATEGORIA SANÇÃO	DATA DE PUBLICAÇÃO DA SANÇÃO	VALOR DA MULTA	QUANTIDADE
Nenhum registro encontrado									

CANTANHEDE/MA
PROC. 140100112025
FLS. 1490RUB. 9

FILTROS APLICADOS:

Cadastro: CNEP

CPF / CNPJ sancionado: 62866234340

LIMPAR

Data da consulta: 19/03/2024 19:12:32

Data da última atualização: 03/2024 (Sistema Integrado de Registro do CEIS/CNEP - Acordos de Leniência), 03/2024 (Sistema Integrado de Registro do CEIS/CNEP - CNEP), 03/2024 (Sistema Integrado de Administração Financeira do Governo Federal (SIAFI) - CEPIM), 03/2024 (Diário Oficial da União - CEAF), 03/2024 (Sistema Integrado de Registro do CEIS/CNEP - CEIS)

DETALHAR	CADASTRO	CNPJ/CPF SANCIONADO	NOME SANCIONADO	UF SANCIONADO	ÓRGÃO/ENTIDADE SANCIONADORA	CATEGORIA SANÇÃO	DATA DE PUBLICAÇÃO DA SANÇÃO	VALOR DA MULTA	QUANTIDADE
Nenhum registro encontrado									

CANTIANHEDE/MA
PROC. 1401001/2025
FLS. 1491 RUB, ✓



ESTADO DO MARANHÃO
SECRETARIA DE ESTADO DA
FAZENDA

EMPRESA
FÁCIL

INSCRIÇÃO ESTADUAL: 127015914

Nome / Razão Social: COMERCIAL GOA EIRELI

CNPJ: 33.614.584/0001-44

Endereço: RUA 03 - PQ TOPAZIO, BELA VISTA CEP: 65073200 no município de São Luís/

Atividade Principal: 4729-6/99 - Comércio varejista de produtos alimentícios em geral ou especializado em produtos alimentícios não especificados anteriormente

Atividade(s) Secundária(s) 4789-0/02 - Comércio varejista de plantas e flores naturais, 4761-0/01 - Comércio varejista de livros, 4732-6/00 - Comércio varejista de lubrificantes, 4530-7/05 - Comércio a varejo de pneumáticos e câmaras-de-ar, 4741-5/00 - Comércio varejista de tintas e materiais para pintura, 4789-0/06 - Comércio varejista de fogos de artifício e artigos pirotécnicos, 4623-1/09 - Comércio atacadista de alimentos para animais, 4639-7/01 - Comércio atacadista de produtos alimentícios em geral, 4721-1/03 - Comércio varejista de laticínios e frios, 4520-0/01 - Serviços de manutenção e reparação mecânica de veículos automotores, 4761-0/03 - Comércio varejista de artigos de papelaria, 4771-7/03 - Comércio varejista de produtos farmacêuticos homeopáticos, 4772-5/00 - Comércio varejista de cosméticos, produtos de perfumaria e de higiene pessoal, 4744-0/99 - Comércio varejista de materiais de construção em geral, 4712-1/00 - Comércio varejista de mercadorias em geral, com predominância de produtos alimentícios - minimercados, mercearias e armazéns, 4753-9/00 - Comércio varejista especializado de eletrodomésticos e equipamentos de áudio e vídeo, 4322-3/02 - Instalação e manutenção de sistemas centrais de ar condicionado, de ventilação e refrigeração, 4784-9/00 - Comércio varejista de gás liquefeito de petróleo (GLP), 4644-3/01 - Comércio atacadista de medicamentos e drogas de uso humano, 4755-5/01 - Comércio varejista de tecidos, 2631-1/00 - Fabricação de equipamentos transmissores de comunicação, peças e acessórios, 4744-0/02 - Comércio varejista de madeira e artefatos, 4530-7/01 - Comércio por atacado de peças e acessórios novos para veículos automotores, 4743-1/00 - Comércio varejista de vidros, 1340-5/99 - Outros serviços de acabamento em fios, tecidos, artefatos têxteis e peças do vestuário, 4782-2/02 - Comércio varejista de artigos de viagem, 4754-7/03 - Comércio varejista de artigos de iluminação, 9319-1/99 - Outras atividades esportivas não especificadas anteriormente, 4759-8/99 - Comércio varejista de outros artigos de uso pessoal e doméstico não especificados anteriormente, 4754-7/01 - Comércio varejista de móveis, 4773-3/00 - Comércio varejista de artigos médicos e ortopédicos, 4542-1/01 - Representantes comerciais e agentes do comércio de motocicletas e motonetas, peças e acessórios, 4755-5/03 - Comercio varejista de artigos de cama, mesa e banho, 4641-9/01 - Comércio atacadista de tecidos, 2621-3/00 - Fabricação de equipamentos de informática, 4789-0/07 - Comércio varejista de equipamentos para escritório, 4789-0/99 - Comércio varejista de outros produtos não especificados anteriormente, 4774-1/00 - Comércio varejista de artigos de óptica, 4789-0/08 - Comércio varejista de artigos fotográficos e para filmagem, 4649-4/99 - Comércio atacadista de outros equipamentos e artigos de uso pessoal e doméstico não especificados anteriormente, 4530-7/03 - Comércio a varejo de peças e acessórios novos para veículos automotores, 4756-3/00 - Comércio varejista especializado de instrumentos musicais e acessórios, 4752-1/00 - Comércio varejista especializado de equipamentos de telefonia e comunicação, 4641-9/02 - Comércio atacadista de artigos de cama, mesa e banho, 4683-4/00 - Comércio atacadista de defensivos agrícolas, adubos, fertilizantes e corretivos do solo, 4754-7/02 - Comércio varejista de artigos de colchoaria, 4755-5/02 - Comercio varejista de artigos de armarinho, 4541-2/02 - Comércio por atacado de peças e acessórios para motocicletas e motonetas, 4511-1/03 - Comércio por atacado de automóveis, camionetas e utilitários novos e usados, 5611-2/03 - Lanchonetes, casas de chá, de sucos e similares, 4762-8/00 - Comércio varejista de discos, CDs, DVDs e fitas, 4722-9/01 - Comércio varejista de carnes - açougues, 3811-4/00 - Coleta de resíduos não-perigosos, 4789-0/04 - Comércio varejista de animais vivos e de artigos e alimentos para animais de estimação, 4744-0/03 - Comércio varejista de materiais hidráulicos, 5620-1/02 - Serviços de alimentação para eventos e recepções - bufê, 4721-1/02 - Padaria e confeitaria com

predominância de revenda, 4664-8/00 - Comércio atacadista de máquinas, aparelhos e equipamentos para uso odonto-médico-hospitalar; partes e peças, 4771-7/04 - Comércio varejista de medicamentos veterinários, 4643-5/01 - Comércio atacadista de calçados, 4763-6/03 - Comércio varejista de bicicletas e triciclos; peças e acessórios, 4763-6/01 - Comércio varejista de brinquedos e artigos recreativos, 4645-1/01 - Comércio atacadista de instrumentos e materiais para uso médico, cirúrgico, hospitalar e de laboratórios, 5620-1/01 - Fornecimento de alimentos preparados preponderantemente para empresas, 4330-4/01 - Impermeabilização em obras de engenharia civil, 4744-0/01 - Comércio varejista de ferragens e ferramentas, 1413-4/01 - Confecção de roupas profissionais, exceto sob medida, 4781-4/00 - Comércio varejista de artigos do vestuário e acessórios, 3292-2/02 - Fabricação de equipamentos e acessórios para segurança pessoal e profissional, 1813-0/01 - Impressão de material para uso publicitário, 4744-0/04 - Comércio varejista de cal, areia, pedra britada, tijolos e telhas, 4751-2/01 - Comércio varejista especializado de equipamentos e suprimentos de informática, 6209-1/00 - Suporte técnico, manutenção e outros serviços em tecnologia da informação, 4642-7/02 - Comércio atacadista de roupas e acessórios para uso profissional e de segurança do trabalho, 4763-6/04 - Comércio varejista de artigos de caça, pesca e camping, 4771-7/01 - Comércio varejista de produtos farmacêuticos, sem manipulação de fórmulas, 4763-6/02 - Comércio varejista de artigos esportivos, 4637-1/99 - Comércio atacadista especializado em outros produtos alimentícios não especificados anteriormente, 4759-8/01 - Comércio varejista de artigos de tapeçaria, cortinas e persianas, 1413-4/02 - Confecção, sob medida, de roupas profissionais, 7112-0/00 - Serviços de engenharia, 4723-7/00 - Comércio varejista de bebidas, 4789-0/05 - Comércio varejista de produtos saneantes domissanitários, 4330-4/04 - Serviços de pintura de edifícios em geral, 4541-2/06 - Comércio a varejo de peças e acessórios novos para motocicletas e motonetas

São Luis, domingo, 24 de abril de 2022

Código de Autenticidade: QKAZXP1A

Observação: Os dados acima estão baseados em informações fornecidas pelo próprio contribuinte cadastrado. Não valem como certidão de sua efetiva existência de fato e de direito, não são oponíveis à Fazenda e nem excluem a responsabilidade tributária derivada de operações com ele ajustadas.

Marcellus Ribeiro Alves
SECRETÁRIO DE ESTADO DA FAZENDA



PREFEITURA DE SÃO LUÍS

CANTANHEDE/MA
PROC. 1401001/2025
FLS. 1094 RUB

SECRETARIA MUNICIPAL DE FAZENDA

DADOS CADASTRAIS DO CONTRIBUINTE

Origem: REDESIM

DADOS GERAIS

TIPO DE PESSOA: JURÍDICA INSCRIÇÃO MUNICIPAL: 98248430 CNPJ: 33614584000144
NOME EMPRESARIAL: COMERCIAL GOA LTDA
NOME FANTASIA: GOA DISTRIBUIDORA
SITUAÇÃO CADASTRAL: ATIVO
NATUREZA JURÍDICA: 2305 - Empresa Individual de Responsabilidade Limitada - Natureza Empresária
CBO: -
DOC. CONSTITUIÇÃO: INSTRUMENTO PARTICULAR DE ALT. ATUAL. CONTR. SOC.: 29/12/2022
ORGÃO DE REGISTRO: JUNTA COMERCIAL - NIRE: 21600166560
CAPITAL SOCIAL: 450.000,00 INSCRIÇÃO ESTADUAL: 127015914
REG. TRIBUTÁRIO: Normal TIPO ESTABELECIMENTO: SEDE/MATRIZ
SUBSTITUTO TRIBUTÁRIO: N?O REGIME PAGAMENTO: DE COMPETENCIA
INSCR. MUNIC. PRINCIPAL: SIM TIPO ENQUADRAMENTO: EPP
LIVRO: FOLHA: DATA DO REGISTRO: 14/05/2019
ATV. LICENCIADA VINCULADA: Taxa TLVLF Outras Atividades - Pequeno Porte

TIPO PORTE: PEQUENO PORTE

TIPO DE INSCRIÇÃO: NORMAL

ENDEREÇOS

ENDEREÇO ESTABELECIMENTO

TIPO DE ZONA URBANA USO DO IMÓVEL: NORMAL
TIPO DE IMÓVEL: COMERCIAL INSC. IMOBILIÁRIA
CIDADE/UF: SAO LUIS / MA NÚMERO: 16
ENDEREÇO: R 03 - PQ TOPAZIO CEP: 65073200
COMPLEMENTO: LETRA C BAIRRO: BELA VISTA
POVOADO: ZONA RURAL:
CCIR: NIRF:
DATUM REFERÊNCIA: LATITUDE:
LONGITUDE:

ENDEREÇO CORRESPONDÊNCIA

CIDADE/UF: SAO LUIS / MA NÚMERO: 16
ENDEREÇO: R 03 - PQ TOPAZIO CEP: 65073200
COMPLEMENTO: LETRA C BAIRRO: BELA VISTA

CONTATOS

TIPO DE CONTATO	DESCRIÇÃO
TELEFONE	(98) 41411087
E-MAIL	ailtonbpereira@gmail.com
TELEFONE	(98) 32467962
FAX	(98) 988238901
E-MAIL	cleiaregina-76@hotmail.com
	ailtonbpereira@gmail.com

ATIVIDADES DESENVOLVIDAS

OBJETO SOCIAL

null

FORMA DE ATUAÇÃO

Estabelecimento Fixo

LISTA DE ATIVIDADES

CÓDIGO CNAE	DESCRIÇÃO	PRINCIPAL
329220200	FABRICACAO DE EQUIPAMENTOS E ACESSORIOS PARA SEGURANCA	
381140000	COLETA DE RESIDUOS NAO-PERIGOSOS	
432230200	INSTALACAO E MANUTENCAO DE SISTEMAS CENTRAIS DE AR	
433040100	IMPERMEABILIZACAO EM OBRAS DE ENGENHARIA CIVIL	
433040400	SERVICOS DE PINTURA DE EDIFICIOS EM GERAL	
451110300	COMERCIO POR ATACADO DE AUTOMOVEIS, CAMIONETAS E UTILITARIOS	
452000100	SERVICOS DE MANUTENCAO E REPARACAO MECANICA DE VEICULOS	
453070100	COMERCIO POR ATACADO DE PECAS E ACESSORIOS NOVOS PARA	
453070300	COMERCIO A VAREJO DE PECAS E ACESSORIOS NOVOS PARA VEICULOS	
453070500	COMERCIO A VAREJO DE PNEUMATICOS E CAMARAS-DE-AR	
454120200	COMERCIO POR ATACADO DE PECAS E ACESSORIOS PARA	
454210100	REPRESENTANTES COMERCIAIS E AGENTES DO COMERCIO DE	
462310900	COMERCIO ATACADISTA DE ALIMENTOS PARA ANIMAIS	
475210000	COMERCIO VAREJISTA ESPECIALIZADO DE EQUIPAMENTOS DE TELEFONIA	
475390000	COMERCIO VAREJISTA ESPECIALIZADO DE ELETRODOMESTICOS E	
475470100	COMERCIO VAREJISTA DE MOVEIS	
475470200	COMERCIO VAREJISTA DE ARTIGOS DE COLCHOARIA	
475470300	COMERCIO VAREJISTA DE ARTIGOS DE ILUMINACAO	
475550100	COMERCIO VAREJISTA DE TECIDOS	
475550200	COMERCIO VAREJISTA DE ARTIGOS DE ARMARINHO	
475550300	COMERCIO VAREJISTA DE ARTIGOS DE CAMA, MESA E BANHO	
475630000	COMERCIO VAREJISTA ESPECIALIZADO DE INSTRUMENTOS MUSAICAIS E	
475980100	COMERCIO VAREJISTA DE ARTIGOS DE TAPECARIA, CORTINAS E	
475989900	COMERCIO VAREJISTA DE OUTROS ARTIGOS DE USO DOMESTICO NAO	
476100100	COMERCIO VAREJISTA DE LIVROS	
476100300	COMERCIO VAREJISTA DE ARTIGOS DE PAPELARIA	
476280000	COMERCIO VAREJISTA DE DISCOS, CDS, DVDS E FITAS	
476360100	COMERCIO VAREJISTA DE BRINQUEDOS E ARTIGOS RECREATIVOS	
476360200	COMERCIO VAREJISTA DE ARTIGOS ESPORTIVOS	
476360300	COMERCIO VAREJISTA DE BICICLETAS E TRICICLOS; PECAS E	
476360400	COMERCIO VAREJISTA DE ARTIGOS DE CACA, PESCA E CAMPING	
477170100	COMERCIO VAREJISTA DE PRODUTOS FARMACEUTICOS, SEM	
477170300	COMERCIO VAREJISTA DE PRODUTOS FARMACEUTICOS HOMEOPATICOS	
477170400	COMERCIO VAREJISTA DE MEDICAMENTOS VETERINARIOS	
477250000	COMERCIO VAREJISTA DE COSMETICOS, PRODUTOS DE PERFUMARIA E	
477330000	COMERCIO VAREJISTA DE ARTIGOS MEDICOS E ORTOPEDICOS	
477410000	COMERCIO VAREJISTA DE ARTIGOS DE OPTICA	
478140000	COMERCIO VAREJISTA DE ARTIGOS DO VESTUARIO E ACESSORIOS	
478220200	COMERCIO VAREJISTA DE ARTIGOS DE VIAGEM	
478490000	COMERCIO VAREJISTA DE GÁS LIQUEFEITO DE PETRÓLEO (GLP)	
478900200	COMERCIO VAREJISTA DE PLANTAS E FLORES NATURAIS	
478900400	COMERCIO VAREJISTA DE ANIMAIS VIVOS E DE ARTIGOS E ALIMENTOS	
478900500	COMERCIO VAREJISTA DE PRODUTOS SANEANTES DOMISSANITARIOS	
478900600	COMERCIO VAREJISTA DE FOGOS DE ARTIFICIO E ARTIGOS	

478900700	COMERCIO VAREJISTA DE EQUIPAMENTOS PARA ESCRITORIO	FLS. 1496 RUB. 7
478900800	COMERCIO VAREJISTA DE ARTIGOS FOTOGRAFICOS E PARA FILMAGEM	
478909900	COMERCIO VAREJISTA DE OUTROS PRODUTOS NAO ESPECIFICADOS	
561120300	LANCHONETES, CASAS DE CHA, DE SUCOS E SIMILARES	
562010100	FORNECIMENTO DE ALIMENTOS PREPARADOS PREPONDERANTEMENTE	
463719900	COMERCIO ATACADISTA ESPECIALIZADO EM OUTROS PRODUTOS	
463970100	COMERCIO ATACADISTA DE PRODUTOS ALIMENTICIOS EM GERAL	
464190100	COMERCIO ATACADISTA DE TECIDOS	
464190200	COMERCIO ATACADISTA DE ARTIGOS DE CAMA, MESA E BANHO	
464270200	COMERCIO ATACADISTA DE ROUPAS E ACESSORIOS PARA USO	
464350100	COMERCIO ATACADISTA DE CALCADOS	
464430100	COMERCIO ATACADISTA DE MEDICAMENTOS E DROGAS DE USO HUMANO	
464510100	COMERCIO ATACADISTA DE INSTRUMENTOS E MATERIAIS PARA USO	
464949900	COMERCIO ATACADISTA DE OUTROS EQUIPAMENTOS E ARTIGOS DE USO	
466480000	COMERCIO ATACADISTA DE MAQUINAS, APARELHOS E EQUIPAMENTOS	
468340000	COMERCIO ATACADISTA DE DEFENSIVOS AGRICOLAS, ADUBOS,	
471210000	COMERCIO VAREJISTA DE MERCADORIAS EM GERAL, COM	
472110200	PADARIA E CONFEITARIA COM PREDOMINÂNCIA DE REVENDA	
472110300	COMERCIO VAREJISTA DE LATICINIOS E FRIOS	
472290100	COMERCIO VAREJISTA DE CARNES - ACOUGUES	
472370000	COMERCIO VAREJISTA DE BEBIDAS	
472969900	COMERCIO VAREJISTA DE PRODUTOS ALIMENTICIOS EM GERAL OU	SIM
473260000	COMERCIO VAREJISTA DE LUBRIFICANTES	
474150000	COMERCIO VAREJISTA DE TINTAS E MATERIAIS PARA PINTURA	
474310000	COMERCIO VAREJISTA DE VIDROS	
474400100	COMERCIO VAREJISTA DE FERRAGENS E FERRAMENTAS	
474400200	COMERCIO VAREJISTA DE MADEIRA E ARTEFATOS	
474400300	COMERCIO VAREJISTA DE MATERIAIS HIDRAULICOS	
474400400	COMERCIO VAREJISTA DE CAL, AREIA, PEDRA BRITADA, TIJOLOS E	
474409900	COMERCIO VAREJISTA DE MATERIAIS DE CONSTRUCAO EM GERAL	
475120100	COMÉRCIO VAREJISTA ESPECIALIZADO DE EQUIPAMENTOS E	
711200000	SERVICOS DE ENGENHARIA	
454120600	COMÉRCIO A VAREJO DE PEÇAS E ACESSÓRIOS NOVOS PARA	
134059900	OUTROS SERVICOS DE ACABAMENTO EM FIOS, TECIDOS, ARTEFATOS	
141340100	CONFECÇÃO DE ROUPAS PROFISSIONAIS, EXCETO SOB MEDIDA	
141340200	CONFECÇÃO, SOB MEDIDA, DE ROUPAS PROFISSIONAIS	
181300100	IMPRESSAO DE MATERIAL PARA USO PUBLICITARIO	
931919900	OUTRAS ATIVIDADES ESPORTIVAS NAO ESPECIFICADAS ANTERIORMENTE	
562010200	SERVICOS DE ALIMENTACAO PARA EVENTOS E RECEPCOES - BUFE	
620910000	SUPORTE TECNICO, MANUTENCAO E OUTROS SERVICOS EM TECNOLOGIA	
262130000	FABRICACAO DE EQUIPAMENTOS DE INFORMATICA	
263110000	FABRICACAO DE EQUIPAMENTOS TRANSMISSORES DE COMUNICACAO,	

REPRESENTANTES E QSA**REPRESENTANTES DA EMPRESA**

RESPONSABILIDADE	CPF/CNPJ	NOME/RAZÃO SOCIAL
Legal	62866234340	LEANDRO DA SILVA OLIVEIRA
Contábil	17146372391	JOSE AILTON BARROS PEREIRA

QUADRO SOCIETÁRIO/INTEGRANTES

CPF/CNPJ	NOME	QUALIFICAÇÃO	PARTICIPAÇÃO
62866234340	LEANDRO DA SILVA OLIVEIRA	ADMINISTRADOR	0%

ÁREA/HORÁRIO FUNCIONAMENTO

PROC. 140100112025
FLS. 497 RUB. ✓

IDENTIFICAÇÃO DO SOLO E DA ATIVIDADE

ÁREA FÍSICA OCUPADA: 0,00m² QUANTIDADE: 0

QUADRAS E CINEMAS

QUANTIDADE DE QUADRAS: 0

QUANTIDADE DE CINEMAS: 0

Local: SAO LUIS / MA , 09/01/2025

CPF/CNPJ: 33614584000144
Nome/Razão: COMERCIAL GOA LTDA
Contribuinte

null

Servidor

INSC. ESTADUAL: 12.701.591-4 ÚLTIMA ALTERAÇÃO: 30/12/2022
 RAZÃO SOCIAL: COMERCIAL GOA LTDA

SITUAÇÃO FISCAL: IRREGULAR SERASA: Não
 MOTIVOS FISCAIS: 49 NÃO REGULARIZAÇÃO DO PGDASD, CONFORME PORTARIAS 318 E 547 DE 2015.
 62 MALHA DA SUBSTITUIÇÃO TRIBUTÁRIA DO SIMPLES NACIONAL

SITUAÇÃO CADASTRAL: SUSPENSO DE OFICIO
 MOTIVO CADASTRAL: --

DADOS GERAIS

CPF/CNPJ: 33.614.584/0001-44 INSC. CENTRALIZADORA: --
 RAZÃO SOCIAL: COMERCIAL GOA LTDA TIPO PESSOA: JURÍDICA
 NIRE: 21600166560 CAPITAL SOCIAL: 450.000,00
 INÍCIO DE ATIVIDADES: 11/06/2021 UFRE: 46 - UFRE/SÃO LUÍS
 AGÊNCIA REGIONAL: 01 - AGÊNCIA DE SAO LUIS CAT. DO ESTABELECIMENTO: MATRIZ OU UNICO
 TIPO DE SOCIEDADE: SOCIEDADE EMPRESÁRIA LIMITADA
 REGIME DE PAG.: NORMAL DATA OBRIG. EFD: 01/01/2025
 DATA OBRIG. NFE: 01/12/2008 ÁREA UTILIZADA: 30
 CORREIO ELETRÔNICO: AILTONBPEREIRA@GMAIL.COM

ENDEREÇO DE ESTABELECIMENTO

CEP: 65073-200 NÚMERO: 16
 ENDEREÇO: RUA 03 - PQ TOPAZIO BAIRRO: BELA VISTA
 COMPLEMENTO: LETRA C ESTADO: MA
 PONTO DE REFERENC.: -- FAX: --
 CIDADE: SAO LUIS
 TELEFONE: (98)3246-7962
 CEP CAIXA POSTAL: --

ENDEREÇO FISCAL

CEP: -- NÚMERO: 16
 ENDEREÇO: RUA 03 - PQ TOPAZIO BAIRRO: BELA VISTA
 COMPLEMENTO: LETRA C ESTADO: MA
 PONTO DE REFERENC.: -- FAX: --
 CIDADE: SAO LUIS
 TELEFONE: (98)3246-7962
 CEP CAIXA POSTAL: 00000-000

CNAE - ATIVIDADES ECONÓMICAS

ORDEM	CÓDIGO	DESCRIÇÃO
1	4729699	COMÉRCIO VAREJISTA DE PRODUTOS ALIMENTÍCIOS EM GERAL OU ESPECIALIZADO EM PRODUTOS ALIMENTÍCIOS
2	1340599	OUTROS SERVIÇOS DE ACABAMENTO EM FIOS, TECIDOS, ARTEFATOS TÊXTEIS E PEÇAS DO VESTUÁRIO
3	1413401	CONFECÇÃO DE ROUPAS PROFISSIONAIS, EXCETO SOB MEDIDA
4	1413402	CONFECÇÃO, SOB MEDIDA, DE ROUPAS PROFISSIONAIS
5	1813001	IMPRESSÃO DE MATERIAL PARA USO PUBLICITÁRIO
6	2621300	FABRICAÇÃO DE EQUIPAMENTOS DE INFORMÁTICA
7	2631100	FABRICAÇÃO DE EQUIPAMENTOS TRANSMISSORES DE COMUNICAÇÃO, PEÇAS E ACESSÓRIOS
8	3292202	FABRICAÇÃO DE EQUIPAMENTOS E ACESSÓRIOS PARA SEGURANÇA PESSOAL E PROFISSIONAL
9	3811400	COLETA DE RESÍDUOS NÃO-PERIGOSOS
10	4322302	INSTALAÇÃO E MANUTENÇÃO DE SISTEMAS CENTRAIS DE AR CONDICIONADO, DE VENTILAÇÃO E REFRIGERAÇÃO
11	4330401	IMPERMEABILIZAÇÃO EM OBRAS DE ENGENHARIA CIVIL
12	4330404	SERVIÇOS DE PINTURA DE EDIFÍCIOS EM GERAL
13	4511103	COMÉRCIO POR ATACADO DE AUTOMÓVEIS, CAMIONETAS E UTILITÁRIOS NOVOS E USADOS
14	4520001	SERVIÇOS DE MANUTENÇÃO E REPARAÇÃO MECÂNICA DE VEÍCULOS AUTOMOTORES
15	4530701	COMÉRCIO POR ATACADO DE PEÇAS E ACESSÓRIOS NOVOS PARA VEÍCULOS AUTOMOTORES
16	4530703	COMÉRCIO A VAREJO DE PEÇAS E ACESSÓRIOS NOVOS PARA VEÍCULOS AUTOMOTORES
17	4530705	COMÉRCIO A VAREJO DE PNEUMÁTICOS E CÂMARAS-DE-AR
18	4541202	COMÉRCIO POR ATACADO DE PEÇAS E ACESSÓRIOS PARA MOTOCICLETAS E MOTONETAS
19	4541206	COMÉRCIO A VAREJO DE PEÇAS E ACESSÓRIOS NOVOS PARA MOTOCICLETAS E MOTONETAS
20	4542101	REPRESENTANTES COMERCIAIS E AGENTES DO COMÉRCIO DE MOTOCICLETAS E MOTONETAS, PEÇAS E
21	4623109	COMÉRCIO ATACADISTA DE ALIMENTOS PARA ANIMAIS
22	4637199	COMÉRCIO ATACADISTA ESPECIALIZADO EM OUTROS PRODUTOS ALIMENTÍCIOS NÃO ESPECIFICADOS
23	4639701	COMÉRCIO ATACADISTA DE PRODUTOS ALIMENTÍCIOS EM GERAL
24	4641901	COMÉRCIO ATACADISTA DE TECIDOS
25	4641902	COMÉRCIO ATACADISTA DE ARTIGOS DE CAMA, MESA E BANHO

FICHA CADASTRAL DO CONTRIBUINTE

CNAE - ATIVIDADES ECONÔMICAS		
ORDEM	CÓDIGO	DESCRIÇÃO
26	4642702	COMÉRCIO ATACADISTA DE ROUPAS E ACESSÓRIOS PARA USO PROFISSIONAL E DE SEGURANÇA DO TRABALHO
27	4643501	COMÉRCIO ATACADISTA DE CALÇADOS
28	4644301	COMÉRCIO ATACADISTA DE MEDICAMENTOS E DROGAS DE USO HUMANO
29	4645101	COMÉRCIO ATACADISTA DE INSTRUMENTOS E MATERIAIS PARA USO MÉDICO, CIRÚRGICO, HOSPITALAR E DE
30	4649499	COMÉRCIO ATACADISTA DE OUTROS EQUIPAMENTOS E ARTIGOS DE USO PESSOAL E DOMÉSTICO NÃO
31	4664800	COMÉRCIO ATACADISTA DE MÁQUINAS, APARELHOS E EQUIPAMENTOS PARA USO ODONTO-MÉDICO-HOSPITALAR;
32	4683400	COMÉRCIO ATACADISTA DE DEFENSIVOS AGRÍCOLAS, ADUBOS, FERTILIZANTES E CORRETIVOS DO SOLO
33	4712100	COMÉRCIO VAREJISTA DE MERCADORIAS EM GERAL, COM PREDOMINÂNCIA DE PRODUTOS ALIMENTÍCIOS -
34	4721102	PADARIA E CONFEITARIA COM PREDOMINÂNCIA DE REVENDA
35	4721103	COMÉRCIO VAREJISTA DE LATICÍNIOS E FRIOS
36	4722901	COMÉRCIO VAREJISTA DE CARNES - AÇUGUES
37	4723700	COMÉRCIO VAREJISTA DE BEBIDAS
38	4732600	COMÉRCIO VAREJISTA DE LUBRIFICANTES
39	4741500	COMÉRCIO VAREJISTA DE TINTAS E MATERIAIS PARA PINTURA
40	4743100	COMÉRCIO VAREJISTA DE VIDROS
41	4744001	COMÉRCIO VAREJISTA DE FERRAGENS E FERRAMENTAS
42	4744002	COMÉRCIO VAREJISTA DE MADEIRA E ARTEFATOS
43	4744003	COMÉRCIO VAREJISTA DE MATERIAIS HIDRÁULICOS
44	4744004	COMÉRCIO VAREJISTA DE CAL, AREIA, PEDRA BRITADA, TIJOLOS E TELHAS
45	4744099	COMÉRCIO VAREJISTA DE MATERIAIS DE CONSTRUÇÃO EM GERAL
46	4751201	COMÉRCIO VAREJISTA ESPECIALIZADO DE EQUIPAMENTOS E SUPRIMENTOS DE INFORMÁTICA
47	4752100	COMÉRCIO VAREJISTA ESPECIALIZADO DE EQUIPAMENTOS DE TELEFONIA E COMUNICAÇÃO
48	4753900	COMÉRCIO VAREJISTA ESPECIALIZADO DE ELETRODOMÉSTICOS E EQUIPAMENTOS DE ÁUDIO E VÍDEO
49	4754701	COMÉRCIO VAREJISTA DE MÓVEIS
50	4754702	COMÉRCIO VAREJISTA DE ARTIGOS DE COLCHOARIA
51	4754703	COMÉRCIO VAREJISTA DE ARTIGOS DE ILUMINAÇÃO
52	4755501	COMÉRCIO VAREJISTA DE TECIDOS
53	4755502	COMERCIO VAREJISTA DE ARTIGOS DE ARMARINHO
54	4755503	COMERCIO VAREJISTA DE ARTIGOS DE CAMA, MESA E BANHO
55	4756300	COMÉRCIO VAREJISTA ESPECIALIZADO DE INSTRUMENTOS MUSICAIS E ACESSÓRIOS
56	4759801	COMÉRCIO VAREJISTA DE ARTIGOS DE TAPEÇARIA, CORTINAS E PERSIANAS
57	4759899	COMÉRCIO VAREJISTA DE OUTROS ARTIGOS DE USO DOMÉSTICO NÃO ESPECIFICADOS ANTERIORMENTE
58	4761001	COMÉRCIO VAREJISTA DE LIVROS
59	4761003	COMÉRCIO VAREJISTA DE ARTIGOS DE PAPELARIA
60	4762800	COMÉRCIO VAREJISTA DE DISCOS, CDS, DVDS E FITAS
61	4763601	COMÉRCIO VAREJISTA DE BRINQUEDOS E ARTIGOS RECREATIVOS
62	4763602	COMÉRCIO VAREJISTA DE ARTIGOS ESPORTIVOS
63	4763603	COMÉRCIO VAREJISTA DE BICICLETAS E TRICICLOS; PEÇAS E ACESSÓRIOS
64	4763604	COMÉRCIO VAREJISTA DE ARTIGOS DE CAÇA, PESCA E CAMPING
65	4771701	COMÉRCIO VAREJISTA DE PRODUTOS FARMACÊUTICOS, SEM MANIPULAÇÃO DE FÓRMULAS
66	4771703	COMÉRCIO VAREJISTA DE PRODUTOS FARMACÊUTICOS HOMEOPÁTICOS
67	4771704	COMÉRCIO VAREJISTA DE MEDICAMENTOS VETERINÁRIOS
68	4772500	COMÉRCIO VAREJISTA DE COSMÉTICOS, PRODUTOS DE PERFUMARIA E DE HIGIENE PESSOAL
69	4773300	COMÉRCIO VAREJISTA DE ARTIGOS MÉDICOS E ORTOPÉDICOS
70	4774100	COMÉRCIO VAREJISTA DE ARTIGOS DE ÓPTICA
71	4781400	COMÉRCIO VAREJISTA DE ARTIGOS DO VESTUÁRIO E ACESSÓRIOS
72	4782202	COMÉRCIO VAREJISTA DE ARTIGOS DE VIAGEM
73	4784900	COMÉRCIO VAREJISTA DE GÁS LIQÜEFEITO DE PETRÓLEO (GLP)
74	4789002	COMÉRCIO VAREJISTA DE PLANTAS E FLORES NATURAIS
75	4789004	COMÉRCIO VAREJISTA DE ANIMAIS VIVOS E DE ARTIGOS E ALIMENTOS PARA ANIMAIS DE ESTIMAÇÃO
76	4789005	COMÉRCIO VAREJISTA DE PRODUTOS SANEANTES DOMISSANITÁRIOS
77	4789006	COMÉRCIO VAREJISTA DE FOGOS DE ARTIFÍCIO E ARTIGOS PIROTÉCNICOS
78	4789007	COMÉRCIO VAREJISTA DE EQUIPAMENTOS PARA ESCRITÓRIO
79	4789008	COMÉRCIO VAREJISTA DE ARTIGOS FOTOGRÁFICOS E PARA FILMAGEM
80	4789099	COMÉRCIO VAREJISTA DE OUTROS PRODUTOS NÃO ESPECIFICADOS ANTERIORMENTE
81	5611203	LANCHONETES, CASAS DE CHÁ, DE SUCOS E SIMILARES
82	5620101	FORNECIMENTO DE ALIMENTOS PREPARADOS PREPONDERANTEMENTE PARA EMPRESAS
83	5620102	SERVIÇOS DE ALIMENTAÇÃO PARA EVENTOS E RECEPÇÕES - BUFÊ
84	6209100	SUPORTE TÉCNICO, MANUTENÇÃO E OUTROS SERVIÇOS EM TECNOLOGIA DA INFORMAÇÃO

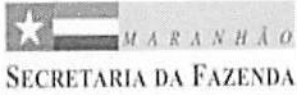

FICHA CADASTRAL DO CONTRIBUINTE

CNAE - ATIVIDADES ECONÔMICAS

ORDEM	CÓDIGO	DESCRIÇÃO
85	7112000	SERVIÇOS DE ENGENHARIA
86	9319199	OUTRAS ATIVIDADES ESPORTIVAS NÃO ESPECIFICADAS ANTERIORMENTE

REPRESENTANTES LEGAIS

CNN/CPF	NOME/RAZÃO SOCIAL	TIPO DE RELAÇÃO
17146372391	JOSE AILTON BARROS PEREIRA	3 - CONTADOR
62866234340	LEANDRO DA SILVA OLIVEIRA	205 - ADMINISTRADOR
62866234340	LEANDRO DA SILVA OLIVEIRA	101 - SÓCIO

AÇÕES JUDICIAIS

TIPO	DATA INCLUSÃO	DATA REVOGAÇÃO	DOC. CONCESSÃO	EFEITO
------	---------------	----------------	----------------	--------

Não existem Ações Judiciais para essa inscrição estadual.

OBRIGATORIEDADE / CREDENCIAMENTO

TIPO	DATA INÍCIO	DATA FIM	SITUAÇÃO
------	-------------	----------	----------

Não existem Obrigatoriedades/Credenciamentos para essa

INCENTIVOS / REGIMES ESPECIAIS

TIPO	DATA INÍCIO	DATA FIM	SITUAÇÃO
------	-------------	----------	----------

Não existem Incentivos/Regimes Especiais para essa inscrição

Data da consulta: 20/01/2025 15:33:31

Identificação do Contribuinte - CNPJ Matriz

CNPJ: 33.614.584/0001-44

A opção pelo Simples Nacional e/ou SIMEI abrange todos os estabelecimentos da empresa

Nome Empresarial: COMERCIAL GOA LTDA

Situação Atual

Situação no Simples Nacional: NÃO optante pelo Simples Nacional

Situação no SIMEI: NÃO enquadrado no SIMEI

+ Mais informações

Períodos Anteriores

Opções pelo Simples Nacional em Períodos Anteriores:

Data Inicial	Data Final	Detalhamento
14/05/2019	31/12/2024	Excluída por Ato Administrativo praticado pela Receita Federal do Brasil

Enquadramentos no SIMEI em Períodos Anteriores:

Data Inicial	Data Final	Detalhamento
14/05/2019	29/02/2020	Desenquadrada por Comunicação Obrigatória do Contribuinte

Eventos Futuros (Simples Nacional)

Não Existem

Eventos Futuros (SIMEI)

Não Existem

Informações de Períodos como MEI Transportador Autônomo de Cargas

Não Existem



MINISTÉRIO DA FAZENDA
Secretaria da Receita Federal do Brasil
Procuradoria-Geral da Fazenda Nacional

**CERTIDÃO POSITIVA COM EFEITOS DE NEGATIVA DE DÉBITOS RELATIVOS AOS TRIBUTOS
FEDERAIS E À DÍVIDA ATIVA DA UNIÃO**

Nome: COMERCIAL GOA LTDA
CNPJ: 33.614.584/0001-44

Ressalvado o direito de a Fazenda Nacional cobrar e inscrever quaisquer dívidas de responsabilidade do sujeito passivo acima identificado que vierem a ser apuradas, é certificado que:

1. constam débitos administrados pela Secretaria da Receita Federal do Brasil (RFB) com exigibilidade suspensa nos termos do art. 151 da Lei nº 5.172, de 25 de outubro de 1966 - Código Tributário Nacional (CTN), ou objeto de decisão judicial que determina sua desconsideração para fins de certificação da regularidade fiscal, ou ainda não vencidos; e
2. não constam inscrições em Dívida Ativa da União (DAU) na Procuradoria-Geral da Fazenda Nacional (PGFN).

Conforme disposto nos arts. 205 e 206 do CTN, este documento tem os mesmos efeitos da certidão negativa.

Esta certidão é válida para o estabelecimento matriz e suas filiais e, no caso de ente federativo, para todos os órgãos e fundos públicos da administração direta a ele vinculados. Refere-se à situação do sujeito passivo no âmbito da RFB e da PGFN e abrange inclusive as contribuições sociais previstas nas alíneas 'a' a 'd' do parágrafo único do art. 11 da Lei nº 8.212, de 24 de julho de 1991.

A aceitação desta certidão está condicionada à verificação de sua autenticidade na Internet, nos endereços <<http://rfb.gov.br>> ou <<http://www.pgfn.gov.br>>.

Certidão emitida gratuitamente com base na Portaria Conjunta RFB/PGFN nº 1.751, de 2/10/2014.

Emitida às 09:06:35 do dia 20/12/2024 <hora e data de Brasília>.

Válida até 18/06/2025.

Código de controle da certidão: **094D.A57B.52AA.9DB7**

Qualquer rasura ou emenda invalidará este documento.



MINISTÉRIO DA FAZENDA
Secretaria da Receita Federal do Brasil
Procuradoria-Geral da Fazenda Nacional

**CERTIDÃO NEGATIVA DE DÉBITOS RELATIVOS AOS TRIBUTOS FEDERAIS E À DÍVIDA
ATIVA DA UNIÃO**

Nome: LEANDRO DA SILVA OLIVEIRA
CPF: 628.662.343-40

Ressalvado o direito de a Fazenda Nacional cobrar e inscrever quaisquer dívidas de responsabilidade do sujeito passivo acima identificado que vierem a ser apuradas, é certificado que não constam pendências em seu nome, relativas a créditos tributários administrados pela Secretaria da Receita Federal do Brasil (RFB) e a inscrições em Dívida Ativa da União (DAU) junto à Procuradoria-Geral da Fazenda Nacional (PGFN).

Esta certidão se refere à situação do sujeito passivo no âmbito da RFB e da PGFN e abrange inclusive as contribuições sociais previstas nas alíneas 'a' a 'd' do parágrafo único do art. 11 da Lei nº 8.212, de 24 de julho de 1991.

A aceitação desta certidão está condicionada à verificação de sua autenticidade na Internet, nos endereços <<http://rfb.gov.br>> ou <<http://www.pgfn.gov.br>>.

Certidão emitida gratuitamente com base na Portaria Conjunta RFB/PGFN nº 1.751, de 2/10/2014.

Emitida às 15:36:24 do dia 25/11/2024 <hora e data de Brasília>.

Válida até 24/05/2025.

Código de controle da certidão: **B3A8.CA21.65B9.92CB**

Qualquer rasura ou emenda invalidará este documento.



GOVERNO DO ESTADO DO MARANHÃO SECRETARIA DE ESTADO DA FAZENDA

CERTIDÃO POSITIVA DE DÉBITOS COM EFEITO DE NEGATIVA

Nº Certidão: 527480/24

Data da

27/12/2024 08:55:15

Inscrição Estadual: 127015914

CPF/CNPJ: 33614584000144

Razão Social: COMERCIAL GOA LTDA

Endereço: RUA 03 - PQ TOPAZIO, 16 LETRA C CEP: 65073200 - BELA VISTA

Telefone: (98)32467962

Município: SAO LUIS

UF: MA

Certificamos que, após a realização das consultas procedidas no sistema desta Secretaria, substanciado pelo art. 240 a 242, da lei nº 7.799, de 19/12/2002 e disposto no artigo 205 da lei nº 5.172, de 25 de outubro de 1966 (Código Tributário Nacional), constam crédito tributário, não vencidos ou com exigibilidade suspensa, conforme indicados, em desfavor do sujeito passivo acima identificado. Ressalvado, todavia, à Fazenda Pública Estadual o direito da cobrança de dívidas que venham a ser apuradas e não alcançadas pela decadência.

DESCRIÇÃO DOS DÉBITOS			
TIPO	DOCUMENTO	DATA EMISSÃO	SITUAÇÃO
AUTO DE INFRACAO	912163003079	04/10/2021	PARCELADO
AUTO DE INFRACAO	912363001218	23/08/2023	PARCELADO
AUTO DE INFRACAO	912363001219	23/08/2023	PARCELADO

Validade da Certidão: 90 (noventa) dias: 27/03/2025.

A autenticidade desta certidão deverá ser confirmada no endereço:
<http://portal.sefaz.ma.gov.br/>, clicando no item "Certidões" e em seguida em "Validação de Certidão Negativa de Débito".

CERTIDÃO EMITIDA GRATUITAMENTE.

Data Impressão: 27/12/2024 08:55:15



GOVERNO DO ESTADO DO MARANHÃO SECRETARIA DE ESTADO DA FAZENDA

CERTIDÃO POSITIVA DE DÍVIDA ATIVA COM EFEITO DE NEGATIVA

Nº Certidão: 002269/25

Data da 09/01/2025 15:31:55

Inscrição Estadual: 127015914

CPF/CNPJ: 33614584000144

Razão Social: COMERCIAL GOA LTDA

Endereço: RUA 03 - PQ TOPAZIO, 16 LETRA C CEP: 65073200 - BELA VISTA

Telefone: (98)32467962

Município: SAO LUIS

UF: MA

Certificamos que, após a realização das consultas procedidas no sistema desta Secretaria e na forma do disposto do artigo 156 da lei nº 2.231 de 29/12/1962, substanciado pelos, 240 a 242, da lei nº 7.799, de 19/12/2002, bem como prescreve no artigo 206 da lei nº 5.172, de 25 de outubro de 1966 (Código Tributário Nacional), constam em nome do sujeito passivo acima identificado débitos inscritos na Dívida Ativa com exigibilidade suspensa, conforme indicado acima.

DESCRIÇÃO DOS DÉBITOS

TIPO	DOCUMENTO	DATA EMISSÃO	SITUAÇÃO
AUTO DE INFRAÇÃO	912163003079	04/10/2021	PARCELADO

Validade da Certidão: 90 (noventa) dias: 09/04/2025.

A autenticidade desta certidão deverá ser confirmada no endereço:
<http://portal.sefaz.ma.gov.br/>, clicando no item "Certidões" e em seguida em "Validação de Certidão Negativa de Dívida Ativa".

CERTIDÃO EMITIDA GRATUITAMENTE.

Data Impressão: 09/01/2025 15:31:55



PREFEITURA DE SAO LUÍS

SECRETARIA MUNICIPAL DA FAZENDA

CERTIDÃO NEGATIVA

Número da Certidão: 00009865442024

Validade: 29/03/2025



CANTANHEDE / MA
PROC. 1401001/2025
FLS. 1506 RUB. ✓

CERTIFICAMOS QUE ATÉ A PRESENTE DATA NÃO CONSTA DÉBITO FISCAL RELATIVO A PESSOA JURÍDICA, DESCRITA ABAIXO, RESERVA-SE O DIREITO DE A FAZENDA MUNICIPAL COBRAR DÍVIDAS POSTERIORMENTE COMPROVADAS, HIPÓTESE PREVISTA NOS ARTIGOS 80 E 146, DA LEI 6.289, DE 28/12/2017 DO CÓDIGO TRIBUTÁRIO MUNICIPAL.

DADOS DA PESSOA JURÍDICA	
CNPJ: 33.614.584/0001-44	Inscrição Municipal: 98248430
Razão Social: COMERCIAL GOA LTDA	
ATIVIDADE ECONÔMICA PRINCIPAL	
472969900 - COMERCIO VAREJISTA DE PRODUTOS ALIMENTICIOS EM GERAL OU ESPECIALIZADO EM PRODUTOS ALIMENTICIOS NAO ESPECIFICADOS ANTERIORMENTE	
ENDEREÇO DE LOCALIZACAO	
Logradouro: RUA 03 - PQ TOPAZIO	
Número: 16	Complemento: LETRA C
Bairro: BELA VISTA	
Município: SAO LUIS - MA	CEP: 65073200

A presente certidão, sem conter rasuras, tem sua eficácia até a data de validade acima informada, tendo sido lavrada em São Luís (MA), em **29 de novembro de 2024 às 05:20**, sob o código de autenticidade nº **DA72EFD578337324CCE5ACD654B0BADA**.

A autenticidade desta certidão poderá ser confirmada na Internet, em
<https://stm.semfaz.saoluis.ma.gov.br/validacaocertidao>.

"NÃO É VÁLIDA A CERTIDÃO QUE CONTIVER EMENDAS, RASURAS OU ENTRELINHAS."



PODER JUDICIÁRIO
JUSTIÇA DO TRABALHO

CERTIDÃO NEGATIVA DE DÉBITOS TRABALHISTAS

Nome: COMERCIAL GOA LTDA (MATRIZ E FILIAIS)
CNPJ: 33.614.584/0001-44
Certidão n°: 60073438/2024
Expedição: 02/09/2024, às 10:47:01
Validade: 01/03/2025 - 180 (cento e oitenta) dias, contados da data de sua expedição.

Certifica-se que COMERCIAL GOA LTDA (MATRIZ E FILIAIS), inscrito(a) no CNPJ sob o n° 33.614.584/0001-44, NÃO CONSTA como inadimplente no Banco Nacional de Devedores Trabalhistas.

Certidão emitida com base nos arts. 642-A e 883-A da Consolidação das Leis do Trabalho, acrescentados pelas Leis ns.º 12.440/2011 e 13.467/2017, e no Ato 01/2022 da CGJT, de 21 de janeiro de 2022. Os dados constantes desta Certidão são de responsabilidade dos Tribunais do Trabalho.

No caso de pessoa jurídica, a Certidão atesta a empresa em relação a todos os seus estabelecimentos, agências ou filiais.

A aceitação desta certidão condiciona-se à verificação de sua autenticidade no portal do Tribunal Superior do Trabalho na Internet (<http://www.tst.jus.br>).
Certidão emitida gratuitamente.

INFORMAÇÃO IMPORTANTE

Do Banco Nacional de Devedores Trabalhistas constam os dados necessários à identificação das pessoas naturais e jurídicas inadimplentes perante a Justiça do Trabalho quanto às obrigações estabelecidas em sentença condenatória transitada em julgado ou em acordos judiciais trabalhistas, inclusive no concernente aos recolhimentos previdenciários, a honorários, a custas, a emolumentos ou a recolhimentos determinados em lei; ou decorrentes de execução de acordos firmados perante o Ministério Público do Trabalho, Comissão de Conciliação Prévia ou demais títulos que, por disposição legal, contiver força executiva.

Voltar

Imprimir

**Certificado de Regularidade do
FGTS - CRF**

Inscrição: 33.614.584/0001-44
Razão Social: COMERCIAL GOA EIRELI
Endereço: RUA 03 L C PQ TOPAZIO / BELA VISTA / SAO LUIS / MA / 65073-200

A Caixa Econômica Federal, no uso da atribuição que lhe confere o Art. 7, da Lei 8.036, de 11 de maio de 1990, certifica que, nesta data, a empresa acima identificada encontra-se em situação regular perante o Fundo de Garantia do Tempo de Serviço - FGTS.

O presente Certificado não servirá de prova contra cobrança de quaisquer débitos referentes a contribuições e/ou encargos devidos, decorrentes das obrigações com o FGTS.

Validade: 30/01/2025 a 28/02/2025

Certificação Número: 2025013018385765568602

Informação obtida em 10/02/2025 10:00:59

A utilização deste Certificado para os fins previstos em Lei esta condicionada a verificação de autenticidade no site da Caixa:
www.caixa.gov.br



MINISTÉRIO DO TRABALHO E EMPREGO
SECRETARIA DE INSPEÇÃO DO TRABALHO
COORDENAÇÃO-GERAL DE RECURSOS

CERTIDÃO DE DÉBITOS TRABALHISTAS
NEGATIVA

INSCRIÇÃO (CPF/CNPJ): 33.614.584/0001-44

DATA E HORA DA EMISSÃO: 20/01/2025, às 15:54:22, conforme horário oficial de Brasília

CERTIFICA-SE, de acordo com as informações registradas no sistema de Controle de Processos de Multas e Recursos que, nesta data, **NÃO CONSTAM** débitos decorrentes de autuações em face do empregador acima identificado.

1. Esta certidão abrange todos os estabelecimentos do empregador.
2. A presente certidão não modifica a situação do empregador que conste do cadastro previsto na Portaria Interministerial MTE/SDH n° 2, de 12 de maio de 2011, que disciplina o Cadastro de Empregadores que tenham submetido trabalhadores a condições análogas a de escravo.
3. Conforme artigo 103, § 2º da Portaria MTP n° 667/2021, a certidão ora instituída refletirá sempre a última situação ocorrida em cadastros administrativos pelo emitente, de modo que, havendo processos enviados à Procuradoria da Fazenda Nacional - PFN, quanto a estes, poderá ser obtida certidão específica perante aquele órgão, visando a demonstrar a situação atualizada dos mesmos.
4. Expedida com base na Portaria MTP n° 667, de 8 de novembro de 2021. Emitida gratuitamente.



Dados para conferência da autenticidade desta certidão:

Endereço: <https://eprocesso.sit.trabalho.gov.br/Certidao/Validar>

Código: WK37S3TCJR

A autenticidade também pode ser verificada a partir do QR Code ao lado.



PREFEITURA DE SÃO LUÍS
SECRETARIA MUNICIPAL DE FAZENDA

2025

ALVARÁ DE LICENÇA E FUNCIONAMENTO

FINALIDADE: FUNCIONAMENTO DE ESTABELECIMENTO

INSCRIÇÃO MUNICIPAL	CPF/CNPJ	NÚMERO DE CONTROLE
98248430	33.614.584/0001-44	92120253437970

RAZÃO SOCIAL

COMERCIAL GOA LTDA

NOME FANTASIA

GOA DISTRIBUIDORA

LOCALIZAÇÃO

R 03 - PQ TOPAZIO LETRA C Nº 16, BELA VISTA
65073200 -SAO LUIS-MA

INSCRIÇÃO IMOBILIÁRIA

CNAE Principal e Secundários

472969900 - COMERCIO VAREJISTA DE PRODUTOS ALIMENTICIOS EM GERAL OU ESPECIALIZADO EM PRODUTOS ALIMENTICIOS NAO ESPECIFICADOS ANTERIORMENTE
453070300 - COMERCIO A VAREJO DE PECAS E ACESSORIOS NOVOS PARA VEICULOS AUTOMOTORES
453070500 - COMERCIO A VAREJO DE PNEUMATICOS E CAMARAS-DE-AR
478220200 - COMERCIO VAREJISTA DE ARTIGOS DE VIAGEM
478900800 - COMERCIO VAREJISTA DE ARTIGOS FOTOGRAFICOS E PARA FILMAGEM

RESTRIÇÕES

Este contribuinte está autorizado a desenvolver as atividades acima elencadas e firma compromisso, sob as penas da lei, de que conhece e atende os requisitos legais exigidos para funcionamento e exercício das atividades econômicas constantes do objeto social, no que respeita ao uso e ocupação do solo, as atividades domiciliares e restrições ao uso de espaços públicos, acessibilidade e de segurança sanitária, ambiental e de prevenção contra incêndios e pânico. O contribuinte reconhece que o não atendimento a estes requisitos acarretará a suspensão e a cassação subsequente do Alvará de Funcionamento, nos termos da legislação vigente.

NOTA: ESTE ALVARÁ DEVE SER AFIXADO EM LOCAL VISÍVEL E ACESSÍVEL À FISCALIZAÇÃO.

CÓDIGO DE AUTENTICIDADE:

VALIDADE: 31/12/2025

9763D1051AA6E2CDEA1E7782683C07D8



PREFEITURA DE
SÃO LUÍS
SECRETARIA MUNICIPAL DE SAÚDE

SUPERINTENDÊNCIA DE VIGILÂNCIA EPIDEMIOLÓGICA E SANITÁRIA
COORDENAÇÃO DE VIGILÂNCIA SANITÁRIA

ATESTADO SANITÁRIO N.º 000234/2025

A SUPERINTENDÊNCIA DE VIGILÂNCIA EPIDEMIOLÓGICA E SANITÁRIA, através da Coordenação de Vigilância Sanitária, de conformidade com os termos dos artigos 175 e 176 da Lei Municipal 3546 de 05 de agosto de 1996, concede licença a firma COMERCIAL GOA LTDA. - Nome Fantasia: GOA DISTRIBUIDORA - CNPJ Nº:33.614.584/0001-44, para funcionamento de COMERCIO VAREJISTA DE PRODUTOS ALIMENTICIOS EM GERAL OU ESPECIALIZADO EM PRODUTOS ALIMENTICIOS NÃO ESPECIFICADOS ANTERIORMENTE, situada na Rua 03 - Parque Topázio, 16, Letra C, Bela Vista, nesta cidade.

Sao Luis(MA), 5 de Fevereiro de 2025.

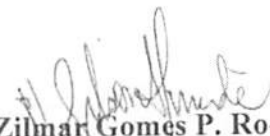
Zilmar Gomes P. Rodrigues
Coordenadora de Vigilância
Sanitária

Francelena de Sousa Silva
Superintendente de Vigilância
Epidemiológica e Sanitária

O presente Atestado Sanitário deverá ser fixado em local visível à fiscalização e terá validade de um (01) ano a partir da data de expedição, conforme Lei Complementar Estadual nº039, de 15.12.1998, sendo obrigatório a sua renovação.



INSTRUÇÃO NORMATIVA Nº. 004/2015-GS 25 DE NOVEMBRO DE 2015.

Institui cronograma para implantação da Certidão de Regularidade Fiscal Unificada como documento único para comprovação de regularidade fiscal perante este Município, ressalvados os casos previstos no art. 262 da Consolidação das Leis Tributárias do Município de São Luís.

O SECRETÁRIO MUNICIPAL DA FAZENDA, no uso de suas atribuições legais, e de conformidade com o artigo 3º, parágrafo único, inciso I, da Consolidação das Leis Tributárias do Município – CLTM, Decreto nº 33.144, de 28 de dezembro de 2007, e

CONSIDERANDO que o Município de São Luís, por intermédio da Secretaria Municipal de Fazenda, adquiriu novo sistema de administração tributária, em fase de implantação desde 01.06.2015 que, dentre demais benefícios, proporcionou a unificação do cadastro fiscal municipal (com integralização das informações oriundas do cadastro imobiliário e do cadastro mobiliário) para maior controle e monitoramento do passivo municipal;

CONSIDERANDO que em razão de referida implantação o Município de São Luís angariou meios suficientes para deixar de expedir certidões de regularidade que tenham por base unicamente os dados do cadastro mobiliário, denominada "certidão negativa de dívida ativa relativa aos débitos de ISS e TLFV";

CONSIDERANDO que na legislação federal e municipal não há qualquer previsão acerca da certidão específica anteriormente utilizada, mas tão somente a certidão de regularidade fiscal, cabendo a cada ente tributante definir as regras específicas sobre os documentos sob sua competência, sendo a certidão unificada já utilizada no âmbito



federal e estadual, tal qual em demais municípios em que já se dispõe de tecnologia para controle de cadastro único:

CONSIDERANDO que a filosofia de integralização adotada auxilia na ação de saneamento do cadastro do Município de São Luís, que é prioritária no escopo de construção de um Cadastro Técnico Multifinalitário Municipal, a ser utilizado como ferramenta para a organização das informações referentes às residências, condomínios, infraestrutura, prédios, equipamentos e serviços públicos, bem como outras informações que atendam às necessidades de vários órgãos na gestão do município, passando-se a dispor, assim, de dados fidedignos da malha fundiária do município e de seus munícipes, podendo-se atuar com mais eficácia e efetividade no planejamento e na execução das ações propostas:

CONSIDERANDO que a nova filosofia de integralização adotada auxilia igualmente na otimização dos mecanismos de arrecadação municipal, com vistas à cobrança baseada em uma política de justiça fiscal, com correção de dados referentes ao sujeito passivo e aos parâmetros que compõem a base de cálculo dos tributos, inclusive com implementação de providências para efetivação de recolhimento dos tributos decorrentes das transferências de imóveis e averbações de proprietários atuais dos imóveis:

CONSIDERANDO que, desde a adoção de referida medida, vários foram os requerimentos administrativos apresentados, com o fim de que a certidão específica de regularidade de débitos mobiliários pudesse ser expedida, diante dos diversos débitos imobiliários que passaram a impedir a comprovação de sua regularidade fiscal;

CONSIDERANDO o argumento exposto por esses contribuintes, de que não houve comunicação prévia acerca da alteração de filosofia da expedição das certidões de regularidade fiscal, estando habituados a fazer prova de regularidade fiscal por meio dos documentos anteriormente emitidos, o que vem lhes causando entraves para consecução de suas atividades:

CONSIDERANDO os termos do processo administrativo nº 31.539/2015, em que o Secretário Municipal de Governo manifestou-se favoravelmente ao pedido de concessão



de prazo para que os contribuintes se adequem ao novo modelo de certidão única de regularidade fiscal:

CONSIDERANDO a política de boa-fé que se tem como diretriz neste Município, que justifica os diálogos com as empresas contribuintes para implementação de medidas que auxiliem no incremento da arrecadação municipal, garantindo-se o desenvolvimento da economia ludovicense, com o conseqüente melhoramento nas áreas de competências fms deste ente:

CONSIDERANDO a necessidade de conciliação dos direitos esculpido nos dispositivos do art. 5º, XXXIV, "b", art. 37, art. 170, art. 156, I e II da Constituição Federal, art. 205 e 123 do Código Tributário Nacional, art. 260 e ss. da Consolidação das Leis Tributárias do Município e demais legislação que rege a espécie

EXPEDE a seguinte Instrução Normativa, nos seguintes termos:

Art. 1º. Fica definido como termo final para implantação da **Certidão de Regularidade Fiscal Unificada Municipal**, como único documento hábil para comprovação de regularidade fiscal com este Ente, o dia **24 de março de 2016**.

Parágrafo Único – Ficam ressalvados os casos de certidões de regularidade previstos no art. 262 da Consolidação das Leis Tributárias do Município.

Art. 2º. Quando dos requerimentos para expedição de **Certidão de Regularidade Fiscal Unificada Municipal**, a consulta será feita pelo CNPJ/CPF do contribuinte, em relação aos débitos tributários constituídos e lançados no cadastro mobiliário e imobiliário, conjuntamente.

Art. 3º. Somente enquanto não exaurido o prazo previsto no Art. 1º, da presente Instrução, poderão ser expedidas certidões de regularidade fiscal específicas, com consultas direcionadas exclusivamente ao cadastro de débitos fiscais mobiliários.



PREFEITURA DE
SÃO LUÍS
CAPITAL DE TODOS OS MARANHENSES
Secretaria Municipal da Fazenda

Art. 4º. No caso das certidões expedidas nos termos do Art. 3º, da presente Instrução, sejam positivas, negativas ou positivas com efeitos de negativas, o prazo de validade não excederá o termo final do cronograma previsto no art. 1º desta Instrução.

Art. 5º. As certidões expedidas na forma do Art. 3º, da presente Instrução poderão ser disponibilizadas eletronicamente, por meio do portal de serviços da SEMFAZ.

Art. 6º. Esta Instrução Normativa entra em vigor na data de sua publicação.

Art. 7º. Revoga-se as disposições em contrário.

Art. 8º. Dê-se ciência à Secretaria Adjunta de Gestão Tributária e à Superintendência da Área de Informática, para imediata implementação e controle das regras da presente Instrução.

RAIMUNDO JOSÉ RODRIGUES DO NASCIMENTO
Secretário Municipal da Fazenda



Goa
DISTRIBUIDORA

CANTANHEDE/MA
PROC. 1401001/2025
FLS. 1516 RUB. 4

**PREFEITURA MUNICIPAL DE CANTANHEDE
SECRETARIA MUNICIPAL DE EDUCAÇÃO**

**PREGÃO ELETRÔNICO Nº 005/2025
PROCESSO ADMINISTRATIVO Nº 1401001/2025**

DECLARAÇÃO ÚNICA

A empresa **COMERCIAL GOA LTDA**, inscrita no CNPJ nº **33.614.584/0001-44**, por intermédio de seu Representante legal o (a) Sr(o) **LEANDRO DA SILVA OLIVEIRA**, portador (a) da CI nº **058648522016-0 SSP/MA** e do CPF nº **628.662.343-40**, DECLARA, sob as sanções administrativas cabíveis e sob as penas da lei, em especial o art. 299 do Código Penal Brasileiro, que:

1. **Quanto a empregar agentes incapazes ou relativamente incapazes;** consoante o disposto no Inciso V do Art. 27 da Lei nº 8.666, de 21 de junho de 1983, acrescido pela Lei nº 9.854, de 27 de outubro de 1999, que não possui em seu quadro de pessoal empregado(s) com menos de 18(dezoito) anos em trabalho noturno, perigoso ou insalubre, e em qualquer trabalho menores de 16 (dezesseis) anos, salvo na condição de aprendiz a partir de 14 (quatorze).

2. **Quanto à condição ME/EPP/COOP**, esta empresa está excluída das vedações constantes na Lei Complementar nº. 147/2014 e; na presente data, é considerada:

- MICROEMPRESA, conforme Lei Complementar nº 147/2014;
- EMPRESA DE PEQUENO PORTE, conforme Lei Complementar nº 147/2014.
- COOPERATIVA, conforme artigo 34 da Lei Federal nº. 11.488/2007.
- Não é ME/EPP/COOP.

3. **Quanto ao pleno conhecimento e atendimento às exigências de habilitação;** que esta empresa atende a todos os requisitos de habilitação, bem como apresenta sua proposta com indicação do objeto e do preço oferecido os quais atendem plenamente ao Edital.

4. **Quanto a inexistência de fato impeditivo de licitar;** nos termos do artigo 32, § 2.º, da Lei Federal n.º 8.666/93, que até a presente data nenhum fato ocorreu que a inabilite a participar do PREGÃO em epígrafe, e que contra ela não existe nenhum pedido de falência ou concordata. Declara, outrossim, conhecer na íntegra o Edital e que se submete a todos os seus termos.

5. **Quanto à elaboração independente de proposta:**

5.1. A proposta anexa foi elaborada de maneira independente (pelo licitante), e que o conteúdo da proposta anexa não foi, no todo ou em parte, direta ou indiretamente,

COMERCIAL GOA LTDA

CNPJ: 33.614.584/0001-44

R. 03 - nº 16 - Letra C - Bela Vista - CEP 65.073-200 - São Luís/MA

Fone/Fax: (98) 3303-4738 - E-mail: comercialgoa21@gmail.com



Goa
DISTRIBUIDORA

CANTANHEDE/MA
PROC. 1401001/2025
FLS. 1517 RUB. f

informado, discutido com ou recebido de qualquer outro participante potencial ou de fato da (identificação da licitação), por qualquer meio ou por qualquer pessoa;

5.2. A intenção de apresentar a proposta anexa não foi informada, discutido com ou recebido de qualquer outro participante potencial ou de fato da (identificação da licitação), por qualquer meio ou por qualquer pessoa;

5.3. Que não tentou, por qualquer meio ou por qualquer pessoa, influir na decisão de qualquer outro participante potencial ou de fato da (identificação da licitação) quanto a participar ou não da referida licitação;

5.4. Que o conteúdo da proposta anexa não será, no todo ou em parte, direta ou indiretamente, comunicado ou discutido com qualquer outro participante potencial ou de fato da (identificação da licitação) antes da adjudicação do objeto da referida licitação;

5.5. Que o conteúdo da proposta anexa não foi, no todo ou em parte, direta ou indiretamente, informado a, discutido com ou recebido de qualquer integrante de (órgão licitante) antes da abertura oficial das propostas;

5.6. Que está plenamente ciente do teor e da extensão desta declaração e que detém plenos poderes e informações para firmá-la.

6. Declaramos de que cumpre as exigências de reserva de cargos para pessoa com deficiência e para reabilitado da Previdência Social, previstas em lei e em outras normas específicas, na forma da lei (art. 63, IV, da Lei nº 14.133/2021);

7. Declaramos de que suas propostas econômicas compreendem a integralidade dos custos para atendimento dos direitos trabalhistas assegurados na Constituição Federal, nas leis trabalhistas, nas normas infralegais, nas convenções coletivas de trabalho e nos termos de ajustamento de conduta vigentes na data de entrega das propostas, na forma da lei (art. 63, § 1º, da Lei nº 14.133/2021).

São Luís, MA – 27 de Fevereiro de 2024.

LEANDRO DA
SILVA
OLIVEIRA:62866
234340

Assinado de forma
digital por LEANDRO DA
SILVA
OLIVEIRA:62866234340
Dados: 2025.02.27
09:54:20 -03'00'

COMERCIAL GOA LTDA
Leandro da Silva Oliveira
RG nº 058648522016-0 SSP/MA
CPF nº 628.662.343-40
Empresário

AILTON BARROS
ASSESSORIA CONTABIL
CRC/MA:00814203 / CEI: 512289606304

CANTANHEDE/MA
PROC. 1401001/2025
FLS. 158 RUB. 4

DECLARAÇÃO DE ENQUADRAMENTO

Senhor Pregoeiro,

Eu, **JOSE AILTON BARROS PEREIRA**, contador, CRC MA – **008142/O - 3**, afirmo ser contador responsável pelas contas da empresa **COMERCIAL GOA LTDA**, inscrita no CNPJ nº. **33.614.584/0001-44** e com esta função, **DECLARO** que a mesma esta devidamente enquadrada nas condições dos artigos da Lei Complementar 123, de 14 de dezembro de 2006, como Empresa de Pequeno Porte, reconheço os benefícios e as responsabilidades.

São Luis-MA,

JOSE AILTON
BARROS
PEREIRA:1714637239

Assinado digitalmente por JOSE AILTON BARROS PEREIRA:1714637239
ND: C=BR, O=CP-Brasil, OU=AC SOLUTI Multis v5, CN=25416879000195, OU=Presencial, OU=Certificado PF A1, CN=JOSE AILTON BARROS PEREIRA:1714637239
Público: Eu sou o autor deste documento
Localização:
Data: 2024.07.18 10:15:44-0700
Foxit PDF Editor Versão: 12.1.2

1

Contador Responsável
CRC-MA:008142/O-3

PODER JUDICIÁRIO DO ESTADO DO MARANHÃO
Corregedoria Geral da Justiça
Secretaria Judicial de Distribuição do Fórum de São Luís

CERTJUDONE-SJDFRSL - 8762025
Código de validação: A84CED302B
(relativo ao Processo 99272025)

Número da guia: 25057301002042450.

USANDO da faculdade que me confere a Lei. **CERTIFICO** a requerimento de pessoa interessada que, dando busca em nossos arquivos dos feitos a **Varas Cíveis e Fazenda Pública**, a partir do dia primeiro (1º) do mês de janeiro (01) do ano de dois mil e quinze (2015) até o dia sete (07) do mês de fevereiro (02) do ano corrente, constatei **NÃO EXISTIR**¹ distribuição de **EXECUÇÕES PATRIMONIAIS** contra **COMERCIAL GOA LTDA**, inscrita no **CNPJ nº. 33.614.584/0001-44**. **CERTIFICO** finalmente que, a Secretaria Judicial de Distribuição é a única existente nesta Cidade e **Termo Judiciário** de São Luís. O referido é verdade me reporto e dou fé. Dada e passada a presente certidão na Secretaria Judicial de Distribuição a meu cargo, no Fórum “Desembargador Sarney Costa”, nesta Cidade de São Luís, Capital do Estado do Maranhão. Eu, **Vanessa Cristina Ferreira Sales Coelho**, Assistente de informação, mat. 186890, consultei e digitei. E eu, **Anselmo de Jesus Carvalho**, Secretário Judicial da Distribuição, mat. 100073, subscrevo e assino digitalmente.

ANSELMO DE JESUS CARVALHO
Secretário Judicial de Distribuição de Entrância Final
Secretaria Judicial de Distribuição do Fórum de São Luís
Matrícula 100073

¹ **OBSERVAÇÕES:** o CNPJ e razão social constantes nesta certidão foram informados pelo solicitante. Sua titularidade deverá ser conferida pelo interessado e destinatário. Os feitos oriundos da Vara de Interesses Difusos e Coletivos terão sua competência vinculada às Varas Cíveis e/ou Fazenda, de acordo com os litigantes. As consultas foram realizadas no sistema Processo Eletrônico Judicial (PJE) e **ABRANGE SOMENTE AS VARAS COMUNS DO TERMO JUDICIÁRIO DE SÃO LUÍS**. Esta certidão terá validade de sessenta (60) dias (art. 198 do Código de Normas da CGJ) e emitida em uma única via mediante código de Selo Eletrônico Judicial, sem rasuras e mediante assinatura eletrônica do servidor (art. 199 do Código de Normas da CGJ c/c art.7º da Resolução-GP nº 38/2022). Esta certidão foi expedida nos termos da Resolução-GP nº 38/2022 e a autenticidade do Selo de Fiscalização Eletrônico Judicial será objeto de conferência por qualquer interessado, que poderá consultar a validade do selo e o detalhamento dos respectivos atos praticados no sítio eletrônico do Tribunal de Justiça do Maranhão por meio do link <https://selos.tjma.jus.br>, mediante o preenchimento do código de validação do selo ou através de aplicativo leitor de QR Code.



CERTJUDONE-SJDFRSL - 8762025 / Código: A84CED302B
Valide o documento em www.tjma.jus.br/validadoc.php

Antes de imprimir pense em sua responsabilidade com o meio ambiente.
#ConsumoConsciente



CANTANHEDE/MA
PROC. 1401001/2025
FLS. 1520 RUB. ✓

PODER JUDICIÁRIO DO ESTADO DO MARANHÃO
Corregedoria Geral da Justiça
Secretaria Judicial de Distribuição do Fórum de São Luís

Fórum Desembargador "Sarney Costa"
Avenida Prof. Carlos Cunha, s/n, Calhau, São Luís/MA – CEP 65076-820 – Fone (98) 2055-2738 / 2737 – email:
distribuicao_slz@tjma.jus.br

Documento assinado. SÃO LUÍS - ENTRÂNCIA FINAL, 07/02/2025 15:40 (ANSELMO DE JESUS CARVALHO)



CERTJUDONE-SJDFRSL - 8762025 / Código: A84CED302B
Valide o documento em www.tjma.jus.br/validadoc.php

Antes de imprimir pense em sua responsabilidade com o meio ambiente.
#ConsumoConsciente

PODER JUDICIÁRIO DO ESTADO DO MARANHÃO
Corregedoria Geral da Justiça
Secretaria Judicial de Distribuição do Fórum de São Luís

CERTJUDONE-SJDFRSL - 8682025
Código de validação: D51ABA2F37
(relativo ao Processo 99422025)

Número da guia: 25057301002042455.

USANDO da faculdade que me confere a Lei. **CERTIFICO** a requerimento de pessoa interessada que dando busca em nossos arquivos dos feitos a **Varas Cíveis e Fazenda Pública**, a partir do dia primeiro (1º) do mês de janeiro (01) do ano de dois mil e quinze (2015) até o dia sete (07) do mês de fevereiro (02) do ano corrente, constatei **NÃO EXISTIR** distribuição de **EXECUÇÕES PATRIMONIAIS**¹ contra: **LEANDRO DA SILVA OLIVEIRA**, nascido (a) em 22/05/1991, filho (a) de **ANTONIO MORAES DE OLIVEIRA** e **MARIA APARECIDA BARBOSA DA SILVA**, inscrito (a) no CPF nº. **628.662.343-40** e no RG nº. **058648522016-0 SESP MA**. **CERTIFICO** finalmente que a Secretaria Judicial de Distribuição é a única existente nesta Cidade e **Termo Judiciário** de São Luís. O referido é verdade me reporto e dou fé. Dada e passada a presente certidão na Secretaria Judicial de Distribuição a meu cargo, no Fórum "Desembargador Sarney Costa", nesta Cidade de São Luís, Capital do Estado do Maranhão. Eu, **Anselmo de Jesus Carvalho**, Secretário Judicial da Distribuição, mat. 100073, consultei, digitei, subscrevo e assino digitalmente.

ANSELMO DE JESUS CARVALHO
Secretário Judicial de Distribuição de Entrância Final
Secretaria Judicial de Distribuição do Fórum de São Luís
Matrícula 100073

¹ **OBSERVAÇÃO:** o Nome, CPF e RG constantes nesta certidão foram informados pelo solicitante. Sua titularidade deverá ser conferida pelo interessado e destinatário. Os feitos oriundos da Vara de Interesses Difusos e Coletivos terão sua competência vinculada às Varas Cíveis e/ou Fazenda, de acordo com os litigantes. As consultas foram realizadas no sistema Processo Eletrônico Judicial (PJE) e **ABRANGE SOMENTE AS VARAS COMUNS DO TERMO JUDICIÁRIO DE SÃO LUÍS**. Esta certidão terá validade de sessenta (60) dias (art. 149 do Código de Normas da CGJ) e emitida em uma única via mediante código de Selo Eletrônico Judicial, sem rasuras e mediante assinatura eletrônica do servidor (art. 150 do Código de Normas da CGJ c/c art.7º da Resolução-GP nº 38/2022). Esta certidão foi expedida nos termos da Resolução-GP nº 38/2022 e a autenticidade do Selo de Fiscalização Eletrônico Judicial será objeto de conferência por qualquer interessado, que poderá consultar a validade do selo e o detalhamento dos respectivos atos praticados no sítio eletrônico do Tribunal de Justiça do Maranhão por meio do link <https://selos.tjma.jus.br>, mediante o preenchimento do código de validação do selo ou através de aplicativo leitor de QR Code.

Fórum Desembargador "Sarney Costa"
Avenida Prof. Carlos Cunha, s/n, Calhau, São Luís/MA – CEP 65076-820 – Fone (98) 2055-2738 / 2737 – email:
distribuicao_slz@tjma.jus.br



CERTJUDONE-SJDFRSL - 8682025 / Código: D51ABA2F37
Valide o documento em www.tjma.jus.br/validadoc.php

Antes de imprimir pense em sua responsabilidade com o meio ambiente.
#ConsumoConsciente



CANTANHEDE/MA
PROC. 1401001/2025
FLS. 1522 RUB. ✓

PODER JUDICIÁRIO DO ESTADO DO MARANHÃO
Corregedoria Geral da Justiça
Secretaria Judicial de Distribuição do Fórum de São Luís

Documento assinado. SÃO LUÍS - ENTRÂNCIA FINAL, 07/02/2025 15:40 (ANSELMO DE JESUS CARVALHO)



CERTJUDONE-SJDFRSL - 8682025 / Código: D51ABA2F37
Valide o documento em www.tjma.jus.br/validadoc.php

Antes de imprimir pense em sua responsabilidade com o meio ambiente.
#ConsumoConsciente

PODER JUDICIÁRIO DO ESTADO DO MARANHÃO
Corregedoria Geral da Justiça
Secretaria Judicial de Distribuição do Fórum de São Luís

CERTJUDONE-SJDFRSL - 8782025
Código de validação: C81DBC9647
(relativo ao Processo 99292025)

Número da guia: 25057301002042425.

USANDO da faculdade que me confere a Lei. **CERTIFICO** a requerimento de pessoa interessada que dando busca em nossos arquivos dos feitos das **Varas Cíveis e Comércio** a partir do dia primeiro (1º) do mês de janeiro (01) do ano de dois mil e quinze (2015) até o dia sete (07) do mês de fevereiro (02) do ano corrente, constatei **NÃO EXISTIR**¹ distribuição de pedido de Falência, Concordata, Recuperação Judicial ou Extrajudicial ou Insolvência Civil contra: **COMERCIAL GOA LTDA**, inscrita no CNPJ nº. **33.614.584/0001-44**. **CERTIFICO** finalmente que, a Secretaria Judicial de Distribuição é a única existente nesta Cidade e **Termo Judiciário** de São Luís. O referido é verdade me reporto e dou fé. Dada e passada a presente certidão na Secretaria Judicial de Distribuição a meu cargo, no Fórum "Desembargador Sarney Costa", nesta Cidade de São Luís, Capital do Estado do Maranhão. Eu, **Vanessa Cristina Ferreira Sales Coelho**, Assistente de informação, mat. 186890, consultei e digitei. E eu, **Anselmo de Jesus Carvalho**, Secretário Judicial da Distribuição, mat. 100073, subscrevo e assino digitalmente.

ANSELMO DE JESUS CARVALHO
Secretário Judicial de Distribuição de Entrância Final
Secretaria Judicial de Distribuição do Fórum de São Luís
Matrícula 100073

¹ **OBSERVAÇÃO:** o CNPJ e razão social constantes nesta certidão foram informados pelo solicitante. Sua titularidade deverá ser conferida pelo interessado e destinatário. Os feitos oriundos da Vara de Interesses Difusos e Coletivos terão sua competência vinculada às Varas Cíveis e/ou Fazenda, de acordo com os litigantes. As consultas foram realizadas no sistema Processo Eletrônico Judicial (PJE) e **ABRANGE SOMENTE AS VARAS COMUNS DO TERMO JUDICIÁRIO DE SÃO LUÍS**. Esta certidão terá validade de sessenta (60) dias (art. 149 do Código de Normas da CGJ) e emitida em uma única via mediante código de Selo Eletrônico Judicial, sem rasuras e mediante assinatura eletrônica do servidor (art. 150 do Código de Normas da CGJ c/c art.7º da Resolução-GP nº 38/2022). Esta certidão foi expedida nos termos da Resolução-GP nº 38/2022 e a autenticidade do Selo de Fiscalização Eletrônico Judicial será objeto de conferência por qualquer interessado, que poderá consultar a validade do selo e o detalhamento dos respectivos atos praticados no sítio eletrônico do Tribunal de Justiça do Maranhão por meio do link <https://selos.tjma.jus.br>, mediante o preenchimento do código de validação do selo ou através de aplicativo leitor de QR Code.

Fórum Desembargador "Sarney Costa"
Avenida Prof. Carlos Cunha, s/n, Calhau, São Luís/MA – CEP 65076-820 – Fone (98) 2055-2738 / 2737
email: distribuicao_slz@tjma.jus.br

Documento assinado. SÃO LUÍS - ENTRÂNCIA FINAL, 07/02/2025 15:40 (ANSELMO DE JESUS CARVALHO)



CERTJUDONE-SJDFRSL - 8782025 / Código: C81DBC9647
Valide o documento em www.tjma.jus.br/validadoc.php

Antes de imprimir pense em sua responsabilidade com o meio ambiente.
#ConsumoConsciente



TJDFT

Poder Judiciário da União

TRIBUNAL DE JUSTIÇA DO DISTRITO FEDERAL E DOS TERRITÓRIOS

CANTANHEDE/MA
PROC. 1401001/2025
FLS. 1524 RUB. ✓

CERTIDÃO NEGATIVA DE DISTRIBUIÇÃO (AÇÕES DE FALÊNCIAS E RECUPERAÇÕES JUDICIAIS) 1ª e 2ª Instâncias

CERTIFICAMOS que, após consulta aos registros eletrônicos de distribuição de ações de falências e recuperações judiciais disponíveis até 24/02/2025, **NADA CONSTA** contra o nome por extenso e CPF/CNPJ de:

COMERCIAL GOA EIRELI
33.614.584/0001-44

OBSERVAÇÕES:

- Os dados de identificação são de responsabilidade do solicitante da certidão, devendo a titularidade ser conferida pelo interessado e pelo destinatário.
- A certidão será emitida de acordo com as informações inseridas no banco de dados. Em caso de exibição de processos com dados desatualizados, o interessado deverá requerer a atualização junto ao juízo ou órgão julgador.
- A certidão será negativa quando não for possível a individualização dos processos por carência de dados do Poder Judiciário. (artigo 8º, § 2º da Resolução 121/CNJ).
- A certidão cível contempla ações cíveis, execuções fiscais, execuções e insolvências civis, falências, recuperações judiciais, recuperações extrajudiciais, inventários, interdições, tutelas e curatelas. A certidão criminal compreende os processos criminais, os processos criminais militares e as execuções penais. Demais informações sobre o conteúdo das certidões, consultar em www.tjdft.jus.br, no menu Serviços, Certidões, Certidão Nada Consta, Tipos de Certidão.
- As certidões de Falência e Recuperação Judicial, Cível ou Especial atendem ao disposto no inciso II do artigo 69 da Lei 14133/2021.
- Medida prevista no artigo 26 do Código Penal, sentença não transitada em julgado.

A autenticidade deverá ser confirmada no site do TJDFT (www.tjdft.jus.br), no menu Serviços, Certidões, Certidão Nada Consta, Validar Certidão - autenticar, informando-se o número do selo digital de segurança impresso.

Emitida gratuitamente pela internet em: 24/02/2025

Selo digital de segurança: **2025.CTD.A0XH.DGOH.M7UP.KRF5.I240**

*** VÁLIDA POR 30 (TRINTA) DIAS ***



PODER JUDICIÁRIO DO ESTADO DO MARANHÃO
TRIBUNAL DE JUSTIÇA DO ESTADO DO MARANHÃO
CERTIDÃO ESTADUAL - PRIMEIRO GRAU
AÇÕES CÍVEIS

Data emissão: 20/01/2025

Data de validade: 20/03/2025

Nº da certidão: 12503310133

Código de Validação: a5962bc114

NOME: LEANDRO DA SILVA OLIVEIRA

CPF: 628.662.343-40

DATA DE NASCIMENTO: 22/05/1991

FILIAÇÃO: MARIA APARECIDA BARBOSA DA SILVA / ANTONIO MORAES DE OLIVEIRA

Os dados dos documentos constantes nessa certidão foram informados pelo solicitante, sua titularidade e autenticidade deverão ser conferidas pelo interessado, conforme o documento original (ex: CPF, Identidade, etc.)

Certifico que NADA CONSTA nos registros de distribuição do 1º GRAU DE JURISDIÇÃO e Juizados Especiais Cíveis do Poder Judiciário do Estado do Maranhão sobre ocorrência de AÇÕES CÍVEIS distribuída(s) e que esteja(m) em tramitação em face da pessoa acima identificada.

A Certidão de Ações Cíveis contempla todas as ações e execuções cíveis e fiscais estadual e municipal, ações e execuções da fazenda pública, de interesses difusos e coletivos, famílias, execuções patrimoniais, falências ou concordatas, recuperações judicial ou extrajudicial, insolvências civis, interdições, tutelas, curatelas, inventários e arrolamentos em andamento (abrangendo os processos da pessoa que ocupa o polo passivo), com exceção dos processos das Varas da Infância e Juventude.

A presente certidão, em consonância com a legislação vigente, atende ao disposto na Resolução CNJ no 121/2010.

Observações:

- Certidão expedida gratuitamente através da Internet, autorizada pela Resolução 28/2018 e suas alterações;
- Os dados do(a) solicitante acima informado são de sua responsabilidade, devendo a titularidade ser conferida pelo interessado e/ou destinatário;
- A validade desta certidão é de 60 (sessenta) dias a partir da data de sua emissão. Após essa data será necessária a emissão de uma nova certidão;
- Esta certidão é válida apenas para maiores de 18 anos;
- A autenticidade desta certidão poderá ser confirmada na pagina do Tribunal de Justiça do Maranhão - www.tjma.jus.br - menu - Certidão Estadual, utilizando o código de validação acima identificado;
- Fonte da pesquisa: sistemas ThemisPG (1º grau), PJE (1º grau), PROJUDI, VEP e SEEU;

TERMO DE ABERTURA

Contem este Livro, 0054 folhas numeradas seguidamente pelo processo eletronico de dados totalmente escrituradas, de **0001 a 0054** e que servira de **LIVRO DIARIO** de numero **001** na forma da Instrucao Normativa **IN n° 82 de 19/02/2121**, onde estao registradas todas as operações realizadas pela empresa abaixo qualificada, no período de 02/01/21 a 31/12/21.

EMPRESA : COMERCIAL GOA EIRELI
ENDERECO : RUA 03 - PQ TOPAZIO N° 16 - LETRA C
CIDADE : SÃO LUIS/MA
BAIRRO : BAIRRO BELA VISTA - CEP: 65073-200
CNPJ: 33.614.584/0001-44
INSCR. ESTADUAL : 12.701.591-4
ORGAO DE INSCRICAO: JUNTA COMERCIAL DO ESTADO DO MARANHÃO
No. DA INSCRICAO : 21600166560 EM 14/05/2019

São Luis, 02 de Janeiro de 2021

COMERCIAL GOA EIRELI

LEANDRO DA SILVA OLIVEIRA

Titular

CPF: 628.662.343-40

JOSE AILTON BARROS PEREIRA
Contador - CRC - 008142/O-3
CPF: 171.463.723-91

TERMO DE ENCERRAMENTO

Contem este Livro, 0054 folhas numeradas seguidamente pelo processo eletronico de dados totalmente escrituradas, de **0001 a 0054** e que serviu de **LIVRO DIARIO** de numero **001** na forma da Instrucao Normativa **IN n° 82 de 19/02/2121** onde estao registradas todas as operaçoes realizadas pela empresa abaixo qualificada, no periodo de 02/01/21 a 31/12/21.

EMPRESA : COMERCIAL GOA EIRELI
ENDERECO : RUA 03-PQ TOPAZIO N° 16 - LETRA C
CIDADE : SÃO LUIS/MA
BAIRRO : BAIRRO BELA VISTA - CEP: 65073-200
CNPJ: 33.614.584/0001-44
INSCR. ESTADUAL : 12.701.591-4
ORGAO DE INSCRICAO: JUNTA COMERCIAL DO ESTADO DO MARANHÃO
NO. DA INSCRICAO : 21600166560 EM 14/05/2019

São Luis, 31 de Dezembro de 2021

COMERCIAL GOA EIRELI

LEANDRO DA SILVA OLIVEIRA

Titular

CPF: 628.662.343-40

JOSE AILTON BARROS PEREIRA

Contador - CRC - 008142/O-3

CPF: 171.463.723-91



ASSINATURA ELETRÔNICA

Certificamos que o ato da empresa COMERCIAL GOA EIRELI consta assinado digitalmente por:

IDENTIFICAÇÃO DO(S) ASSINANTE(S)	
CPF/CNPJ	Nome
17146372391	JOSE AILTON BARROS PEREIRA
62866234340	LEANDRO DA SILVA OLIVEIRA

CERTIFICO A AUTENTICAÇÃO EM 19/04/2022 14:18 SOB N° 20220471142.
PROTOCOLO: 220471142 DE 19/04/2022. NIRE: 21600166560.
COMERCIAL GOA EIRELI

JUCEMA

ANSELMO DIAS CARNEIRO LOPES FILHO
RESPONSÁVEL PELA AUTENTICAÇÃO
SÃO LUÍS, 19/04/2022
empresafacil.ma.gov.br

COMERCIAL GOA LTDA
 RUA 03 - PQ TOPAZIO - Nº 16 - LETRA C
 Bairro BELA VISTA
 São Luis -MA
 CEP: 65073-200
 CNPJ: 33.614.584/0001-44
 NIRE:21600166560

CANTANHEDE/MA
 PROC. 1401001/2025
 FLS. 1529 RUB. ✓

BALANÇO PATRIMONIAL EM 31 DE DEZEMBRO DE 2022

ATIVO

CIRCULANTE

Disponível	<u>69.839,68</u>
Caixa	5.965,40
Banco c/ Movimento	63.874,28
Realizável a curto prazo	<u>390.813,98</u>
Títulos a receber	298.743,35
Tributos e Contribuições a compensar	1.587,14
Almoxarifado	89.742,26
Aplicação Financeira	741,23

PERMANENTE

Imobilizado	<u>511.768,39</u>
Bens e direitos de uso	511.768,39

TOTAL DO ATIVO

972.422,05

São Luis-MA, 31 de Dezembro de 2022

COMERCIAL GOA LTDA
 LEANDRO DA SILVA OLIVEIRA
 CPF: 628.662.343-40
 RG:0586485220160 SSP/MA

JOSÉ AILTON BARROS PEREIRA
 Tec. Contábil
 CRC-MA: 008142/O-3
 CPF: 171.463.723-91

COMERCIAL GOA LTDA
 RUA 03 - PQ TOPAZIO - Nº 16 - LETRA C
 Bairro BELA VISTA
 São Luis -MA
 CEP: 65073-200
 CNPJ: 33.614.584/0001-44
 NIRE:21600166560

CANTANHEDE/MA
 PROC. 1401001/2025
 FLS, 1530 RUB, ✓

BALANÇO PATRIMONIAL EM 31 DE DEZEMBRO DE 2022

PASSIVO

CIRCULANTE

Exigível a Curto Prazo	<u>174.236,55</u>
<i>Fornecedores</i>	138.748,31
<i>Obrigações Trabalhistas/encargos sociais</i>	9.745,37
<i>Impostos e Contribuições a Pagar</i>	25.742,87
Exigível a Longo Prazo	<u>25.998,27</u>
<i>Obrigações com Terceiros</i>	25.998,27

PATRIMÔNIO LÍQUIDO

Capital	<u>450.000,00</u>
<i>Capital Social Integralizado</i>	450.000,00
Lucros/Prejuízos Acumulados	<u>322.187,23</u>
<i>Lucros Acumulados</i>	322.187,23
TOTAL DO PASSIVO	<u>972.422,05</u>

São Luis-MA, 31 de Dezembro de 2022

Reconhecemos a exatidão do presente Balanço Patrimonial, realizado em 31/12/2022, estando de acordo com a documentação enviada a contabilidade, somando tanto no ATIVO como no PASSIVO o valor total de **R\$ 972.422,05** (Novecentos e setenta e dois mil, quatrocentos e vinte e dois reais e cinco centavos)

COMERCIAL GOA LTDA
 LEANDRO DA SILVA OLIVEIRA
 CPF: 628.662.343-40
 RG:0586485220160 SSP/MA

JOSÉ AILTON BARROS PEREIRA
 Tec. Contábil
 CRC-MA: 008142/O-3
 CPF: 171.463.723-91

COMERCIAL GOA LTDA
 RUA 03 - PQ TOPAZIO - Nº 16 - LETRA C
 Bairro BELA VISTA
 São Luis -MA
 CEP: 65073-200
 CNPJ: 33.614.584/0001-44
 NIRE:21600166560

CANTANHEDE/MA
 PROC. 1401001/2025
 FLS. 1531 RUB. ✓

DEMONSTRAÇÃO DO RESULTADO DO EXERCÍCIO EM 31 DE DEZEMBRO DE 2022

RECEITA DE VENDAS

Receita de Serviços **2.985.445,28**

Receita de Vendas/Serviços 2.985.445,28

DEDUÇÕES DE VENDAS DE SERVIÇOS

Tributos e Contribuições **-245.887,25**

Tributos e Contribuições s/receita -245.887,25

CUSTOS

Custos dos Serviços **-2.228.742,39**

Custos Diretos das Vendas/Serviços -2.228.742,39

LUCRO BRUTO

510.815,64

DESPESAS GERAIS

Despesas Administrativas **-185.741,27**

Despesas Administrativas -185.741,27

Despesas Financeiras **-2.887,14**

Despesas Financeiras -2.887,14

RESULTADO DO EXERCÍCIO

322.187,23

São Luis-MA, 31 de Dezembro de 2022

COMERCIAL GOA LTDA
 LEANDRO DA SILVA OLIVEIRA
 CPF: 628.662.343-40
 RG:0586485220160 SSP/MA

JOSÉ AILTON BARROS PEREIRA
 Tec. Contábil
 CRC-MA: 008142/O-3
 CPF: 171.463.723-91

COMERCIAL GOA LTDA
 RUA 03 - PQ TOPAZIO - Nº 16 - LETRA C
 Bairro BELA VISTA
 São Luis -MA
 CEP: 65073-200
 CNPJ: 33.614.584/0001-44
 NIRE:21600166560

CANTANHEDE/MA
 PROC. 1401001/2025
 FLS. 1532 RUB. ✓

INDICES CONTABEIS
31 DE DEZEMBRO DE 2022

ILC	Liquidez Corrente	Ativo Circulante	460.653,66
		Passivo Circulante	200.234,82
	Variação	2,30	
ILG	Liquidez Geral	Ativo Circulante + R L P	460.653,66
		Passivo Circulante - E L P	148.238,28
	Variação	3,11	
ISG	Solvencia Geral	Ativo Total	972.422,05
		Passivo Exigível Total	200.234,82
	Variação	4,86	

São Luis-MA, 31 de Dezembro de 2022

COMERCIAL GOA LTDA
 LEANDRO DA SILVA OLIVEIRA
 CPF: 628.662.343-40
 RG:0586485220160 SSP/MA

JOSÉ AILTON BARROS PEREIRA
 Tec. Contábil
 CRC-MA: 008142/O-3
 CPF: 171.463.723-91

COMERCIAL GOA LTDA
 RUA 03 - PQ TOPAZIO - Nº 16 - LETRA C
 Bairro BELA VISTA
 São Luis -MA
 CEP: 65073-200
 CNPJ: 33.614.584/0001-44
 NIRE:21600166560

CANTANHEDE/MA
 PROC. 1401001/2025
 FLS. 1533 RUB. ✓

DEMONSTRAÇÃO DA MUTAÇÃO DO PATRIMONIO LIQUIDO EM 31/12/2022

EVENTOS	CAPITAL SOCIAL	RES. DE CAPITAL	LUCRO ACUMULADO	TOTAL
Saldo em 31/12/2020	0,00	0,00	0,00	0,00
Capital social	450.000,00	0,00	0,00	450.000,00
Resultado do Exercício Apurado em 31/12/2021	0,00	0,00	480.141,19	480.141,19
Transferencia p/ Lucros a Distribuir	0,00	0,00	0,00	0,00
Saldo em 31/12/2021	450.000,00	0,00	480.141,19	930.141,19
Capital social	450.000,00	0,00	0,00	450.000,00
Resultado do Exercício Apurado em 31/12/2022	0,00	0,00	322.187,23	1.252.328,42
Transferencia p/ Lucros a Distribuir	0,00	0,00	0,00	0,00
Saldo em 31/12/2022	450.000,00	0,00	802.328,42	1.252.328,42

São Luis-MA, 31 de Dezembro de 2022

COMERCIAL GOA LTDA
 LEANDRO DA SILVA OLIVEIRA
 CPF: 628.662.343-40
 RG:0586485220160 SSP/MA

JOSÉ AILTON BARROS PEREIRA
 Tec. Contábil
 CRC-MA: 008142/O-3
 CPF: 171.463.723-91

COMERCIAL GOA LTDA
 RUA 03 - PQ TOPAZIO - Nº 16 - LETRA C
 Bairro BELA VISTA
 São Luis -MA
 CEP: 65073-200
 CNPJ: 33.614.584/0001-44
 NIRE:21600166560

CANTANHEDE/MA
 PROC. 1401001/2025
 FLS. 1534 RUB. ✓

**NOTAS EXPLICATIVAS
 31 DE DEZEMBRO DE 2022**

NOTAS EXPLICATIVAS ÀS DEMONSTRAÇÕES CONTÁBEIS EM 31 DE DEZEMBRO DE 2022

1) CONTEXTO OPERACIONAL

COMERCIAL GOA LTDA É UMA SOCIEDADE EMPRESARIA LIMITADA, COM SEDE E FORO NA CIDADE DE SÃO LUIS/MA, TENDO COMO OBJETO SOCIAL PRINCIPAL COMÉRCIO VAREJISTA DE PRODUTOS ALIMENTÍCIOS EM GERAL OU ESPECIALIZADO EM PRODUTOS ALIMENTÍCIOS NÃO ESPECIFICADOS ANTERIORMENTE, COM INÍCIO DE ATIVIDADES EM 14/05/2019.

2) APRESENTAÇÃO DAS DEMONSTRAÇÕES CONTÁBEIS

AS DEMONSTRAÇÕES CONTÁBEIS FORAM ELABORADAS EM CONSONÂNCIA COM OS PRINCÍPIOS FUNDAMENTAIS DE CONTABILIDADE E DEMAIS PRÁTICAS EMANADAS DA LEGISLAÇÃO SOCIETÁRIA BRASILEIRA.

3) PRINCIPAIS PRÁTICAS CONTÁBEIS

3.1) APLICAÇÕES FINANCEIRAS

ESTÃO REGISTRADOS AO CUSTO DE APLICAÇÃO, ACRESCIDOS DOS RENDIMENTOS PROPORCIONAIS ATÉ A DATA DO BALANÇO;

3.2) DIREITOS E OBRIGAÇÕES

ESTÃO DEMONSTRADOS PELOS VALORES HISTÓRICOS, ACRESCIDOS DAS CORRESPONDENTES VARIAÇÕES MONETÁRIAS E ENCARGOS FINANCEIROS, OBSERVANDO O REGIME DE COMPETÊNCIA;

3.3) IMOBILIZADO

DEMONSTRADO PELO CUSTO DE AQUISIÇÃO, DEDUZIDO DA DEPRECIAÇÃO ACUMULADA CALCULADA PELO MÉTODO LINEAR.

3.4) AJUSTE DE AVALIAÇÃO PATRIMONIAL

A EMPRESA NUNCA EFETUOU AJUSTE DE AVALIAÇÃO PATRIMONIAL.

3.5) INVESTIMENTOS EM EMPRESAS COLIGADAS E CONTROLADAS

A EMPRESA NÃO PARTICIPA DO CAPITAL SOCIAL DE OUTRAS SOCIEDADES.

3.6) IMPOSTOS FEDERAIS

A EMPRESA ESTÁ NO REGIME DO SIMPLIFICADO DE RECOLHIMENTO DE TRIBUTOS (SIMPLES NACIONAL) E CONTABILIZA OS ENCARGOS TRIBUTÁRIOS PELO REGIME DE COMPETÊNCIA.

4) EMPRÉSTIMOS E FINANCIAMENTOS

A EMPRESA CONTA COM UM PASSIVO, RELACIONADO À EMPRÉSTIMOS E FINANCIAMENTOS, NO VALOR DE R\$ 25.998,27 JUNTO À INSTITUIÇÕES FINANCEIRAS NACIONAIS.

5) RESPONSABILIDADES E CONTINGÊNCIAS

NÃO HÁ PASSIVO CONTINGENTE REGISTRADO CONTABILMENTE, TENDO EM VISTA QUE OS ADMINISTRADORES DA EMPRESA, ESCUDADOS EM OPINIÃO DE SEUS CONSULTORES E ADVOGADOS, NÃO APONTAM CONTINGÊNCIAS DE QUAISQUER NATUREZA.

6) CAPITAL SOCIAL

O CAPITAL SOCIAL É DE R\$ 450.000,00, DIVIDIDO EM 450.000 QUOTAS DE R\$ 1.00, TOTALMENTE INTEGRALIZADO, APRESENTANDO A SEGUINTE COMPOSIÇÃO:

SÓCIO	QUOTAS	%	VALOR
LEANDRO DA SILVA OLIVEIRA	450.000	100	450.000,00
TOTAL	450.000	100	450.000,00

7) PROPRIEDADE PARA INVESTIMENTO

PROPRIEDADE PARA INVESTIMENTO É A PROPRIEDADE (TERRENO OU EDIFICAÇÃO) MANTIDA PELO PROPRIETÁRIO PARA AUFERIR ALUGUEL OU PARA VALORIZAÇÃO DO IMÓVEL.

OS IMÓVEIS CONTABILIZADOS COMO PROPRIEDADE PARA INVESTIMENTO IMPORTAM EM R\$ 98.742,30

8) EVENTOS SUBSEQUENTES

OS ADMINISTRADORES DECLARAM A INEXISTÊNCIA DE FATOS OCORRIDOS SUBSEQÜENTEMENTE À DATA DE ENCERRAMENTO DO EXERCÍCIO QUE VENHAM A TER EFEITO RELEVANTE SOBRE A SITUAÇÃO PATRIMONIAL OU FINANCEIRA DA EMPRESA OU QUE POSSAM PROVOCAR EFEITOS SOBRE SEUS RESULTADOS FUTUROS.

SÃO LUIS-MA, 31 DE DEZEMBRO DE 2022

COMERCIAL GOA LTDA
 LEANDRO DA SILVA OLIVEIRA
 CPF: 628.662.343-40
 RG:0586485220160 SSP/MA

JOSÉ AILTON BARROS PEREIRA
 Tec. Contábil
 CRC-MA: 008142/O-3
 CPF: 171.463.723-91



ASSINATURA ELETRÔNICA

Certificamos que o ato da empresa COMERCIAL GOA LTDA consta assinado digitalmente por:

IDENTIFICAÇÃO DO(S) ASSINANTE(S)	
CPF/CNPJ	Nome
17146372391	JOSE AILTON BARROS PEREIRA
62866234340	LEANDRO DA SILVA OLIVEIRA

CERTIFICO O REGISTRO EM 03/04/2023 18:52 SOB N° 20230449077.
PROTOCOLO: 230449077 DE 03/04/2023.
CÓDIGO DE VERIFICAÇÃO: 12304500377. CNPJ DA SEDE: 33614584000144.
NIRE: 21600166560. COM EFEITOS DO REGISTRO EM: 03/04/2023.
COMERCIAL GOA LTDA

JUCEMA

CARLOS ANDRÉ DE MORAES PEREIRA
SECRETÁRIO-GERAL
www.empresafacil.ma.gov.br

A validade deste documento, se impresso, fica sujeito à comprovação de sua autenticidade nos respectivos portais, informando seus respectivos códigos de verificação.



ASSINATURA ELETRÔNICA

Certificamos que o ato da empresa COMERCIAL GOA LTDA consta assinado digitalmente por:

IDENTIFICAÇÃO DO(S) ASSINANTE(S)	
CPF/CNPJ	Nome
17146372391	JOSE AILTON BARROS PEREIRA
62866234340	LEANDRO DA SILVA OLIVEIRA

CERTIFICO A AUTENTICAÇÃO EM 01/11/2023 11:32 SOB Nº 20231384807.
PROTOCOLO: 231384807 DE 01/11/2023. NIRE: 21600166560.
COMERCIAL GOA LTDA

JUCEMA

NATALIA AMORIM MORAIS
RESPONSÁVEL PELA AUTENTICAÇÃO
SÃO LUÍS, 01/11/2023
empresafacil.ma.gov.br



TERMO DE AUTENTICAÇÃO - LIVRO DIGITAL

Declaro exatos os Termos de Abertura e de Encerramento do Livro Digital com características abaixo, conferido e autenticado por NATALIA AMORIM MORAIS, sob a autenticidade nº 12315866378 em 01/11/2023, protocolo 231384807. Para validação de Autenticação dos Termos, deverá ser acessado o Portal de Serviços / verificação de documentos do Empreendedor (<http://www.empresafacil.ma.gov.br>) e informar o código de verificação.

Identificação de Empresa	
Nome Empresarial:	COMERCIAL GOA LTDA
Número de Registro:	21600166560
CNPJ:	33614584000144
Município:	São Luís

Identificação de Livro Digital	
Tipo de Livro:	DIÁRIO
Número de Ordem:	2
Período de Escrituração:	02/01/2022 - 31/12/2022

Assinante(s)	Nome	CRC/OAB
17146372391	JOSE AILTON BARROS PEREIRA	MA008142
62866234340	LEANDRO DA SILVA OLIVEIRA	

CERTIFICO A AUTENTICAÇÃO EM 01/11/2023 11:32 SOB Nº 20231384807.
PROTOCOLO: 231384807 DE 01/11/2023. CÓDIGO DE VERIFICAÇÃO:
12315866378. NIRE: 21600166560.
COMERCIAL GOA LTDA

JUCEMA

NATALIA AMORIM MORAIS
RESPONSÁVEL PELA AUTENTICAÇÃO
SÃO LUÍS, 01/11/2023
empresafacil.ma.gov.br

COMERCIAL GOA LTDA
 RUA 03 - PQ TOPAZIO Nº 16 - LETRA C
 Bairro BELA VISTA
 São Luis-MA
 CEP: 65073-200
 CNPJ: 33.614.584/0001-44
 NIRE: 21600166560

CANTANHEDE/MA
 PROC. 1401001/2025
 FLS. 1540 RUB. ✓

BALANÇO PATRIMONIAL EXERCÍCIO 2023

ATIVO

CIRCULANTE	<u>806.569,09</u>
Caixa e Equivalente de caixa	<u>122.589,01</u>
<i>Caixa</i>	5.874,30
<i>Banco c/ Movimento</i>	115.745,97
<i>Aplicações de Liquidez Imediata</i>	968,74
Realizável a curto prazo	<u>683.980,08</u>
<i>Títulos a receber</i>	658.774,25
<i>Tributos e Contribuições a compensar</i>	3.685,74
<i>Outras contas a receber</i>	15.778,74
<i>Adiantamentos a Terceiros</i>	5.741,35
NÃO CIRCULANTE	<u>319.705,36</u>
Investimentos	
<i>Investimentos</i>	319.705,36
IMOBILIZADO	<u>320.029,07</u>
<i>Bens e direitos em uso</i>	358.774,28
<i>(-) Depreciação Acumulada</i>	-38.745,21
TOTAL DO ATIVO	<u>1.446.303,52</u>

São Luis-MA, 31 de Dezembro de 2023

COMERCIAL GOA LTDA
 LEANDRO DA SILVA OLIVEIRA
 CPF: 628.662.343-40
 RG nº 0586485220160 SESP/MA

JOSÉ AILTON BARROS PEREIRA
 Tec. Contábil
 CRC-MA: 008142/O-3
 CPF: 171.463.723-91

COMERCIAL GOA LTDA
 RUA 03 - PQ TOPAZIO Nº 16 - LETRA C
 Bairro BELA VISTA
 São Luis-MA
 CEP: 65073-200
 CNPJ: 33.614.584/0001-44
 NIRE: 21600166560

CANTANHEDE/MA
 PROC. 1401001/2025
 FLS. 1541 RUB.

BALANÇO PATRIMONIAL EXERCÍCIO 2023

PASSIVO

CIRCULANTE		<u>180.309,40</u>
	Fornecedores	129.674,24
	Empréstimos e Financiamentos	6.998,57
	Obrigações Trabalhistas	7.415,13
	Obrigações Tributárias	19.874,28
	Adiantamentos de Clientes/Terceiros	6.984,87
	Contas a Pagar	8.774,57
	Obrigações Bancárias	587,74
NÃO CIRCULANTE		<u>14.933,78</u>
	Empréstimos e Financiamentos	3.475,23
	Impostos e Contribuições Parceladas	4.584,27
	Contas a Pagar	6.874,28
PATRIMÔNIO LÍQUIDO		<u>1.251.060,34</u>
CAPITAL		450.000,00
	Capital Social Realizado	450.000,00
Lucros/Prejuízos Acumulados		<u>801.060,34</u>
	Lucros Acumulados	321.478,25
	Lucros ou (-) Prejuízos do Exercício	479.582,09
TOTAL DO PASSIVO		<u>1.446.303,52</u>

São Luis-MA, 31 de Dezembro de 2023

Reconhecemos a exatidão do presente Balanço Patrimonial, realizado em 31/12/2023, estando de acordo com a documentação enviada a contabilidade, somando tanto no ATIVO como no PASSIVO o valor total de **R\$ 1.446.303,52** (Um milhão, quatrocentos e quarenta e seis mil, trezentos e tres reais e cinquenta e dois centavos)

COMERCIAL GOA LTDA
 LEANDRO DA SILVA OLIVEIRA
 CPF: 628.662.343-40
 RG nº 0586485220160 SESP/MA

JOSÉ AILTON BARROS PEREIRA
 Tec. Contábil
 CRC-MA: 008142/O-3
 CPF: 171.463.723-91

COMERCIAL GOA LTDA
 RUA 03 - PQ TOPAZIO Nº 16 - LETRA C
 Bairro BELA VISTA
 São Luis-MA
 CEP: 65073-200
 CNPJ: 33.614.584/0001-44
 NIRE: 21600166560

CANTANHEDE/MA
 PROC. 1401001/2025
 FLS. 1542 RUB ✓

DEMONSTRAÇÃO DE RESULTADO DO EXERCÍCIO 2023

RECEITA DE VENDAS

Receita de Serviços

4.654.772,21

Receita de Serviços

4.654.772,21

DEDUÇÕES DE VENDAS DE SERVIÇOS

Tributos e Contribuições

-587.254,13

Tributos e Contribuições s/receita

-587.254,13

CUSTOS

Custos dos Serviços

-3.436.487,24

Custos Diretos dos Serviços

-3.436.487,24

LUCRO BRUTO

631.030,84

DESPESAS GERAIS

Despesas Administrativas

-151.448,75

Despesas Operacionais

-148.574,17

Despesas Financeiras

-2.874,58

RESULTADO DO EXERCÍCIO

479.582,09

São Luis-MA, 31 de Dezembro de 2023

COMERCIAL GOA LTDA
 LEANDRO DA SILVA OLIVEIRA
 CPF: 628.662.343-40
 RG nº 0586485220160 SESP/MA

JOSÉ AILTON BARROS PEREIRA
 Tec. Contábil
 CRC-MA: 008142/O-3
 CPF: 171.463.723-91

COMERCIAL GOA LTDA
 RUA 03 - PQ TOPAZIO Nº 16 - LETRA C
 Bairro BELA VISTA
 São Luis-MA
 CEP: 65073-200
 CNPJ: 33.614.584/0001-44
 NIRE: 21600166560

CANTANHEDE/MA
 PROC. 1401001/2025
 FLS. 1543 RUB, ✓

**INDICES CONTABEIS
 EXERCICIO 2023**

ILC	Liquidez Corrente	Ativo Circulante	806.569,09
		Passivo Circulante	180.309,40
	Varição	4,47	
ILS	Liquidez Seca	Ativo Circulante - Estoqu	790.790,35
		Passivo Circulante	180.309,40
	Varição	4,39	
IEG	Endividamento Geral	Passivo Circulante + PNC	195.243,18
		Patriminio Liquido	1.251.060,34
	Varição	0,16	
IEN	Endividamento	Passivo Circulante + PNC	195.243,18
		Ativo Total	1.446.303,52
	Varição	0,13	
ISG	Solvencia Geral	Ativo Total	1.446.303,52
		Passivo Exigivel Total	195.243,18
	Varição	7,41	
IS	Solvencia	Ativo Total	1.446.303,52
		Passivo Exigivel Total	195.243,18
	Varição	7,41	
IRP	Recursos propios	Ativo Circulante - Passivo Circulante	626.259,69
		Patrimonio Liquido	1.251.060,34
	Varição	0,50	

São Luis-MA, 31 de Dezembro de 2023

COMERCIAL GOA LTDA
 LEANDRO DA SILVA OLIVEIRA
 CPF: 628.662.343-40
 RG nº 0586485220160 SESP/MA

JOSÉ AILTON BARROS PEREIRA
 Tec. Contábil
 CRC-MA: 008142/O-3
 CPF: 171.463.723-91

COMERCIAL GOA LTDA
 RUA 03 - PQ TOPAZIO Nº 16 - LETRA C
 Bairro BELA VISTA
 São Luis-MA
 CEP: 65073-200
 CNPJ: 33.614.584/0001-44
 NIRE: 21600166560

CANTANHEDE/MA
 PROC. 1401001/2025
 FLS. 1544 RUB. ✓

**NOTAS EXPLICATIVAS
 EXERCÍCIO 2023**

NOTAS EXPLICATIVAS ÀS DEMONSTRAÇÕES CONTÁBEIS EM 31 DE DEZEMBRO DE 2023

1) CONTEXTO OPERACIONAL

A COMERCIAL GOA LTDA É UMA SOCIEDADE EMPRESÁRIA LIMITADA, COM SEDE E FORO NA CIDADE DE SÃO LUIS/MA, TENDO COMO OBJETO SOCIAL PRINCIPAL: COMÉRCIO VAREJISTA DE PRODUTOS ALIMENTÍCIOS EM GERAL OU ESPECIALIZADO EM PRODUTOS ALIMENTÍCIOS NÃO ESPECIFICADOS ANTERIORMENTE, COM INÍCIO DE ATIVIDADES EM 14/05/2019.

2) APRESENTAÇÃO DAS DEMONSTRAÇÕES CONTÁBEIS

AS DEMONSTRAÇÕES CONTÁBEIS FORAM ELABORADAS EM CONSONÂNCIA COM OS PRINCÍPIOS FUNDAMENTAIS DE CONTABILIDADE E DEMAIS PRÁTICAS EMANADAS DA LEGISLAÇÃO SOCIETÁRIA BRASILEIRA.

3) PRINCIPAIS PRÁTICAS CONTÁBEIS

3.1) APLICAÇÕES FINANCEIRAS

ESTÃO REGISTRADOS AO CUSTO DE APLICAÇÃO, ACRESCIDOS DOS RENDIMENTOS PROPORCIONAIS ATÉ A DATA DO BALANÇO;

3.2) DIREITOS E OBRIGAÇÕES

ESTÃO DEMONSTRADOS PELOS VALORES HISTÓRICOS, ACRESCIDOS DAS CORRESPONDENTES VARIAÇÕES MONETÁRIAS E ENCARGOS FINANCEIROS, OBSERVANDO O REGIME DE COMPETÊNCIA;

3.3) IMOBILIZADO

DEMONSTRADO PELO CUSTO DE AQUISIÇÃO, DEDUZIDO DA DEPRECIÇÃO ACUMULADA CALCULADA PELO MÉTODO LINEAR.

3.4) AJUSTE DE AVALIAÇÃO PATRIMONIAL

A EMPRESA NUNCA EFETUOU AJUSTE DE AVALIAÇÃO PATRIMONIAL.

3.5) INVESTIMENTOS EM EMPRESAS COLIGADAS E CONTROLADAS

A EMPRESA NÃO PARTICIPA DO CAPITAL SOCIAL DE OUTRAS SOCIEDADES.

3.6) IMPOSTOS FEDERAIS

A EMPRESA ESTÁ NO REGIME DO SIMPLIFICADO DE RECOLHIMENTO DE TRIBUTOS (SIMPLES NACIONAL) E CONTABILIZA OS ENCARGOS TRIBUTÁRIOS PELO REGIME DE COMPETÊNCIA.

4) EMPRÉSTIMOS E FINANCIAMENTOS

A EMPRESA CONTA COM UM PASSIVO, RELACIONADO À EMPRÉSTIMOS E FINANCIAMENTOS, NO VALOR DE R\$ 10.473,80, JUNTO À INSTITUIÇÕES FINANCEIRAS NACIONAIS.

5) RESPONSABILIDADES E CONTINGÊNCIAS

NÃO HÁ PASSIVO CONTINGENTE REGISTRADO CONTABILMENTE, TENDO EM VISTA QUE OS ADMINISTRADORES DA EMPRESA, ESCUDADOS EM OPINIÃO DE SEUS CONSULTORES E ADVOGADOS, NÃO APONTAM CONTINGÊNCIAS DE QUAISQUER NATUREZA.

6) CAPITAL SOCIAL

O CAPITAL SOCIAL É DE R\$ 450.000,00, DIVIDIDO EM 450.000 QUOTAS DE R\$ 1.00, TOTALMENTE INTEGRALIZADO, APRESENTANDO A SEGUINTE COMPOSIÇÃO:

SOCIO	QUOTAS	%	VALOR
LEANDRO DA SILVA OLIVEIRA	450.000	100	450.000,00
TOTAL	450.000	100	450.000,00

7) PROPRIEDADE PARA INVESTIMENTO

PROPRIEDADE PARA INVESTIMENTO É A PROPRIEDADE (TERRENO OU EDIFICAÇÃO) MANTIDA PELO PROPRIETÁRIO PARA AUFERIR ALUGUEL OU PARA VALORIZAÇÃO DO IMÓVEL. OS IMÓVEIS CONTABILIZADOS COMO PROPRIEDADE PARA INVESTIMENTO IMPORTAM EM R\$ 125.000,00

8) EVENTOS SUBSEQUENTES

OS ADMINISTRADORES DECLARAM A INEXISTÊNCIA DE FATOS OCORRIDOS SUBSEQUENTEMENTE À DATA DE ENCERRAMENTO DO EXERCÍCIO QUE VENHAM A TER EFEITO RELEVANTE SOBRE A SITUAÇÃO PATRIMONIAL OU FINANCEIRA DA EMPRESA OU QUE POSSAM PROVOCAR EFEITOS SOBRE SEUS RESULTADOS FUTUROS.

SÃO LUIS-MA, 31 DE DEZEMBRO DE 2023

COMERCIAL GOA LTDA
 LEANDRO DA SILVA OLIVEIRA
 CPF: 628.662.343-40
 RG nº 0586485220160 SESP/MA

JOSE AILTON BARROS PEREIRA
 Tec. Contabilidade
 CRC-MA: 008142/O-3
 CPF: 171.463.723-91



ASSINATURA ELETRÔNICA

Certificamos que o ato da empresa COMERCIAL GOA LTDA consta assinado digitalmente por:

IDENTIFICAÇÃO DO(S) ASSINANTE(S)	
CPF/CNPJ	Nome
17146372391	JOSE AILTON BARROS PEREIRA
62866234340	LEANDRO DA SILVA OLIVEIRA

CERTIFICO O REGISTRO EM 07/05/2024 10:24 SOB N° 20240610180.
PROTOCOLO: 240610180 DE 07/05/2024.
CÓDIGO DE VERIFICAÇÃO: 12406417922. CNPJ DA SEDE: 33614584000144.
NIRE: 21600166560. COM EFEITOS DO REGISTRO EM: 07/05/2024.
COMERCIAL GOA LTDA

JUCEMA

CARLOS ANDRÉ DE MORAES PEREIRA
SECRETÁRIO-GERAL
www.empresafacil.ma.gov.br

A validade deste documento, se impresso, fica sujeito à comprovação de sua autenticidade nos respectivos portais, informando seus respectivos códigos de verificação.

CANTANHEDE/MA
PROC. 1401001/2025
FLS. 1546 RUB. 7

Termo de Abertura

Nome do Livro: DIÁRIO

Nº de Ordem: 3

O presente livro do tipo DIÁRIO contém registros numerados, do nº 01 ao nº 59, e servirá para a escrituração dos lançamentos próprios da empresa COMERCIAL GOA LTDA, município São Luís, CNPJ nº 33.614.584/0001-44, Número de Registro (NIRE) 21600166560.

Data do arquivamento dos atos constitutivos: 14/05/2019

Ato constitutivo: 21801632703

São Luís, 02/01/2023

JOSE AILTON BARROS PEREIRA
PROFISSIONAL DA CONTABILIDADE
CRC/MA 008142

LEANDRO DA SILVA OLIVEIRA
Administrador, Sócio
CPF 628.662.343-40

Termo de Encerramento

CANTANHEDE/MA
PROC. 1401001/2025
FLS. 1547RUB. /

Nome do Livro: DIÁRIO

Nº de Ordem: 3

O presente livro do tipo DIÁRIO contém páginas numeradas, do nº 01 ao nº 59, e serviu para escrituração no período de 02/01/2023 a 31/12/2023, da empresa COMERCIAL GOA LTDA.

São Luís, 31/12/2023

JOSE AILTON BARROS PEREIRA
PROFISSIONAL DA CONTABILIDADE
CRC/MA 008142

LEANDRO DA SILVA OLIVEIRA
Administrador, Sócio
CPF 628.662.343-40



CANTANHEDE/MA
PROC. 1401001/2025
FLS. 1548RUB. 4

ASSINATURA ELETRÔNICA

Certificamos que o ato da empresa COMERCIAL GOA LTDA consta assinado digitalmente por:

IDENTIFICAÇÃO DO(S) ASSINANTE(S)	
CPF/CNPJ	Nome
17146372391	JOSE AILTON BARROS PEREIRA
62866234340	LEANDRO DA SILVA OLIVEIRA

CERTIFICO A AUTENTICAÇÃO EM 07/05/2024 10:26 SOB Nº 20240610164.
PROTOCOLO: 240610164 DE 06/05/2024. NIRE: 21600166560.
COMERCIAL GOA LTDA

JUCEMA

ISABELA PALUSKI
RESPONSÁVEL PELA AUTENTICAÇÃO
SÃO LUÍS, 07/05/2024
empresafacil.ma.gov.br



TERMO DE AUTENTICAÇÃO - LIVRO DIGITAL

Declaro exatos os Termos de Abertura e de Encerramento do Livro Digital com características abaixo, conferido e autenticado por ISABELA PALUSKI, sob a autenticidade nº 12406418066 em 07/05/2024, protocolo 240610164. Para validação de Autenticação dos Termos, deverá ser acessado o Portal de Serviços / verificação de documentos do Empreendedor (<http://www.empresafacil.ma.gov.br>) e informar o código de verificação.

Identificação de Empresa	
Nome Empresarial:	COMERCIAL GOA LTDA
Número de Registro:	21600166560
CNPJ:	33614584000144
Município:	São Luís

Identificação de Livro Digital	
Tipo de Livro:	DIÁRIO
Número de Ordem:	3
Período de Escrituração:	02/01/2023 - 31/12/2023

Assinante(s)	Nome	CRC/OAB
17146372391	JOSE AILTON BARROS PEREIRA	MA008142
62866234340	LEANDRO DA SILVA OLIVEIRA	

CERTIFICO A AUTENTICAÇÃO EM 07/05/2024 10:26 SOB N° 20240610164.
PROTOCOLO: 240610164 DE 06/05/2024. CÓDIGO DE VERIFICAÇÃO:
12406418066. NIRE: 21600166560.
COMERCIAL GOA LTDA

JUCEMA

ISABELA PALUSKI
RESPONSÁVEL PELA AUTENTICAÇÃO
SÃO LUÍS, 07/05/2024
empresafacil.ma.gov.br

**CONSELHO REGIONAL DE CONTABILIDADE DO ESTADO DO MARANHÃO
CERTIDÃO NEGATIVA DE DÉBITOS PROFISSIONAL**

O CONSELHO REGIONAL DE CONTABILIDADE DO ESTADO DO MARANHÃO certifica que o(a) profissional identificado(a) no presente documento encontra-se em dia com seus débitos perante o CRC.

IDENTIFICAÇÃO DO REGISTRO

NOME.....	: JOSE AILTON BARROS PEREIRA
REGISTRO.....	: MA-008142/O-3
CATEGORIA.....	: TÉCNICO EM CONTABILIDADE
CPF.....	: ***.463.723-**

A presente CERTIDÃO não quita nem invalida quaisquer débitos ou infrações que posteriormente, venham a ser apurados pelo CRCMA contra o referido registro.

A falsificação deste documento constitui-se em crime previsto no Código Penal Brasileiro, sujeitando o autor à respectiva ação penal.

Emissão: MARANHÃO, 18/11/2024 as 14:35:00.

Válido até: 16/02/2025.

Código de Controle: 420636.

Para verificar a autenticidade deste documento consulte o site do CRCMA.

CERTIDÃO SIMPLIFICADA

Sistema Nacional de Registro de Empresas Mercantis - SINREM

Certificamos que as informações abaixo constam dos documentos arquivados nesta Junta Comercial e são vigentes na data da sua expedição.

Nome Empresarial: COMERCIAL GOA LTDA			Protocolo: MAC2500096499
NIRE : 21600166560 Natureza Jurídica: Sociedade Empresária Limitada			
NIRE (Sede) 21600166560	CNPJ 33.614.584/0001-44	Data de Ato Constitutivo 14/05/2019	Início de Atividade 14/05/2019
Endereço Completo Rua 03 - PQ TOPAZIO, Nº 16, LETRA C, BELA VISTA - São Luís/MA - CEP 65073-200			
Objeto Social COMERCIO VAREJISTA DE PRODUTOS ALIMENTICIOS EM GERAL OU ESPECIALIZADO EM PRODUTOS ALIMENTICIOS NAO ESPECIFICADOS ANTERIORMENTE COMERCIO VAREJISTA DE MADEIRA E ARTEFATOS COMERCIO VAREJISTA DE MATERIAIS DE CONSTRUCAO NAO ESPECIFICADOS ANTERIORMENTE COMERCIO VAREJISTA ESPECIALIZADO DE EQUIPAMENTOS DE TELEFONIA E COMUNICACAO COMERCIO VAREJISTA DE PLANTAS E FLORES NATURAIS COMERCIO VAREJISTA DE MERCADORIAS EM GERAL, COM PREDOMINANCIA DE PRODUTOS ALIMENTICIOS MINIMERCADOS, MERCEARIAS E ARMAZENS COMERCIO VAREJISTA DE OUTROS ARTIGOS DE USO PESSOAL E DOMESTICO NAO ESPECIFICADOS ANTERIORMENTE COMERCIO VAREJISTA DE LUBRIFICANTES COMERCIO ATACADISTA DE DEFENSIVOS AGRICOLAS, ADUBOS, FERTILIZANTES E CORRETIVOS DO SOLO COMERCIO VAREJISTA DE TECIDOS OUTRAS ATIVIDADES ESPORTIVAS NAO ESPECIFICADAS ANTERIORMENTE COMERCIO ATACADISTA DE PRODUTOS ALIMENTICIOS EM GERAL SERVICOS DE ALIMENTACAO PARA EVENTOS E RECEPCOES BUFE LANCHONETES, CASAS DE CHA, DE SUCOS E SIMILARES COMERCIO ATACADISTA DE ALIMENTOS PARA ANIMAIS COMERCIO ATACADISTA ESPECIALIZADO EM OUTROS PRODUTOS ALIMENTICIOS NAO ESPECIFICADOS ANTERIORMENTE COMERCIO ATACADISTA DE ARTIGOS DE CAMA, MESA E BANHO COMERCIO ATACADISTA DE ROUPAS E ACESSORIOS PARA USO PROFISSIONAL E DE SEGURANCA DO TRABALHO COMERCIO ATACADISTA DE CALCADOS COMERCIO ATACADISTA DE LIVROS, JORNAIS E OUTRAS PUBLICACOES COMERCIO ATACADISTA DE EQUIPAMENTOS ELETRICOS DE USO PESSOAL E DOMESTICO COMERCIO ATACADISTA DE APARELHOS ELETRONICOS DE USO PESSOAL E DOMESTICO COMERCIO ATACADISTA DE MOVEIS E ARTIGOS DE COLCHOARIA COMERCIO ATACADISTA DE PRODUTOS DE HIGIENE, LIMPEZA E CONSERVACAO DOMICILIAR COMERCIO ATACADISTA DE EQUIPAMENTOS DE INFORMATICA COMERCIO ATACADISTA DE SUPRIMENTOS PARA INFORMATICA OMERCIO ATACADISTA DE COMPONENTES ELETRONICOS E EQUIPAMENTOS DE TELEFONIA E COMUNICACAO COMERCIO ATACADISTA DE MAQUINAS, EQUIPAMENTOS PARA TERRAPLENAGEM, MINERACAO E CONSTRUCAO PARTES E PECAS COMERCIO ATACADISTA DE MAQUINAS E EQUIPAMENTOS PARA USO INDUSTRIAL PARTES E PECAS COMERCIO ATACADISTA DE OUTRAS MAQUINAS E EQUIPAMENTOS NAO ESPECIFICADOS ANTERIORMENTE PARTES E PECAS COMERCIO ATACADISTA DE FERRAGENS E FERRAMENTAS COMERCIO ATACADISTA DE MATERIAL ELETRICO COMERCIO ATACADISTA DE MATERIAIS DE CONSTRUCAO EM GERAL COMERCIO ATACADISTA DE MERCADORIAS EM GERAL, COM PREDOMINANCIA DE PRODUTOS ALIMENTICIOS FABRICACAO DE EQUIPAMENTOS TRANSMISSORES DE COMUNICACAO, PECAS E ACESSORIOS FABRICACAO DE EQUIPAMENTOS E ACESSORIOS PARA SEGURANCA PESSOAL E PROFISSIONAL SERVICOS DE MANUTENCAO E REPARACAO MECANICA DE VEICULOS AUTOMOTORES COMERCIO POR ATACADO DE PECAS E ACESSORIOS NOVOS PARA VEICULOS AUTOMOTORES COMERCIO POR ATACADO DE PECAS E ACESSORIOS PARA MOTOCICLETAS E MOTONETAS COMERCIO A VAREJO DE PECAS E ACESSORIOS NOVOS PARA MOTOCICLETAS E MOTONETAS REPRESENTANTES COMERCIAIS E AGENTES DO COMERCIO DE MOTOCICLETAS E MOTONETAS, PECAS E ACESSORIOS COMERCIO ATACADISTA DE MEDICAMENTOS E DROGAS DE USO HUMANO COMERCIO ATACADISTA DE PRODUTOS ODONTOLOGICOS COMERCIO VAREJISTA ESPECIALIZADO DE PECAS E ACESSORIOS PARA APARELHOS ELETROELETRONICOS PARA USO DOMESTICO, EXCETO INFORMATICA E COMUNICACAO DESENVOLVIMENTO DE PROGRAMAS DE COMPUTADOR SOB ENCOMENDA REPARACAO E MANUTENCAO DE EQUIPAMENTOS ELETROELETRONICOS DE USO PESSOAL E DOMESTICO PORTAIS, PROVIDORES DE CONTEUDO E OUTROS SERVICOS DE INFORMACAO NA INTERNET TREINAMENTO EM DESENVOLVIMENTO PROFISSIONAL E GERENCIAL ATIVIDADES DE CONSULTORIA EM GESTAO EMPRESARIAL, EXCETO CONSULTORIA TECNICA ESPECIFICA OUTRAS ATIVIDADES DE SERVICOS PRESTADOS PRINCIPALMENTE AS EMPRESAS NAO ESPECIFICADAS ANTERIORMENTE SERVICOS DE ACABAMENTOS GRAFICOS, EXCETO ENCADERNACAO E PLASTIFICACAO SERVICOS DE ENCADERNACAO E PLASTIFICACAO REPARACAO E MANUTENCAO DE COMPUTADORES E DE EQUIPAMENTOS PERIFERICOS SUPORTE TECNICO, MANUTENCAO E OUTROS SERVICOS EM TECNOLOGIA DA INFORMACAO COMERCIO A VAREJO DE PNEUMATICOS E CAMARAS DE AR COMERCIO ATACADISTA DE INSTRUMENTOS E MATERIAIS PARA USO MEDICO, CIRURGICO, HOSPITALAR E DE LABORATORIOS COMERCIO ATACADISTA DE OUTROS EQUIPAMENTOS E ARTIGOS DE USO PESSOAL E DOMESTICO NAO ESPECIFICADOS ANTERIORMENTE PADARIA E CONFEITARIA COM PREDOMINANCIA DE REVENDA COMERCIO VAREJISTA DE LATICINIOS E FRIOS COMERCIO VAREJISTA DE CARNES - ACOUGUES COMERCIO VAREJISTA DE BEBIDAS COMERCIO VAREJISTA DE HORTIFRUTIGRANJEIROS COMERCIO VAREJISTA DE TINTAS E MATERIAIS PARA PINTURA COMERCIO VAREJISTA DE VIDROS COMERCIO VAREJISTA DE FERRAGENS E FERRAMENTAS COMERCIO VAREJISTA DE MATERIAIS HIDRAULICOS COMERCIO VAREJISTA DE CAL, AREIA, PEDRA BRITADA, TIJOLOS E TELHAS COMERCIO VAREJISTA DE MATERIAIS DE CONSTRUCAO EM GERAL COMERCIO VAREJISTA ESPECIALIZADO DE EQUIPAMENTOS E SUPRIMENTOS DE INFORMATICA COMERCIO VAREJISTA ESPECIALIZADO DE ELETRODOMESTICOS E EQUIPAMENTOS DE AUDIO E VIDEO COMERCIO VAREJISTA DE MOVEIS CONFECCAO DE ROUPAS PROFISSIONAIS, EXCETO SOB MEDIDA COMERCIO VAREJISTA DE ARTIGOS DE COLCHOARIA COMERCIO VAREJISTA DE ARTIGOS DE ILUMINACAO COMERCIO VAREJISTA DE ARTIGOS DE ARMARINHO COMERCIO VAREJISTA DE ARTIGOS DE CAMA, MESA E BANHO COMERCIO VAREJISTA DE ARTIGOS DE TAPECARIA, CORTINAS E PERSIANAS COMERCIO VAREJISTA DE ARTIGOS DE PAPELARIA COMERCIO VAREJISTA DE BRINQUEDOS E ARTIGOS RECREATIVOS COMERCIO VAREJISTA DE ARTIGOS ESPORTIVOS COMERCIO VAREJISTA DE MEDICAMENTOS VETERINARIOS COMERCIO VAREJISTA DE COSMETICOS, PRODUTOS DE PERFUMARIA E DE HIGIENE PESSOAL COMERCIO VAREJISTA DE ARTIGOS DO VESTUARIO E ACESSORIOS COMERCIO VAREJISTA DE CALCADOS CARGA E DESCARGA COMERCIO VAREJISTA DE ARTIGOS DE VIAGEM COMERCIO VAREJISTA DE GAS LIQUEFEITO DE PETROLEO GLP COMERCIO VAREJISTA DE ANIMAIS VIVOS E DE ARTIGOS E ALIMENTOS PARA ANIMAIS DE ESTIMACAO COMERCIO VAREJISTA DE PRODUTOS			

CERTIDÃO SIMPLIFICADA

Sistema Nacional de Registro de Empresas Mercantis - SINREM

Continuação

Certificamos que as informações abaixo constam dos documentos arquivados
nesta Junta Comercial e são vigentes na data da sua expedição.

Nome Empresarial: COMERCIAL GOA LTDA NIRE : 21600166560 Natureza Jurídica: Sociedade Empresária Limitada		Protocolo: MAC2500096499				
SANEANTES DOMISSANITARIOS COMERCIO VAREJISTA DE EQUIPAMENTOS PARA ESCRITORIO COMERCIO VAREJISTA DE ARTIGOS FOTOGRAFICOS E PARA FILMAGEM INSTALACAO E MANUTENCAO DE SISTEMAS CENTRAIS DE AR CONDICIONADO, DE VENTILACAO E REFRIGERACAO SERVICOS DE PINTURA DE EDIFICIOS EM GERAL FORNECIMENTO DE ALIMENTOS PREPARADOS PREPONDERANTEMENTE PARA EMPRESAS COMERCIO VAREJISTA DE MATERIAL ELETRICO COMERCIO VAREJISTA DE OUTROS PRODUTOS NAO ESPECIFICADOS ANTERIORMENTE						
Capital Social R\$ 450.000,00 (quatrocentos e cinquenta mil reais) Capital Integralizado R\$ 450.000,00 (quatrocentos e cinquenta mil reais)		Porte EPP (Empresa de Pequeno Porte)	Prazo de Duração Indeterminado			
Dados do Sócio Nome LEANDRO DA SILVA OLIVEIRA		CPF/CNPJ 628.662.343-40	Participação no capital R\$ 450.000,00	Espécie de sócio Sócio	Administrador S	Término do mandato Indeterminado
Dados do Administrador Nome LEANDRO DA SILVA OLIVEIRA		CPF 628.662.343-40	Término do mandato Indeterminado			
Último Arquivamento Data 07/05/2024		Número 20240610180	Ato/eventos 223 / 223 - BALANCO	Situação ATIVA Status SEM STATUS		

Esta certidão foi emitida automaticamente em 07/02/2025, às 10:32:26 (horário de Brasília).
Se impressa, verificar sua autenticidade no <https://www.empresafacil.ma.gov.br>, com o código 5PGS5KLN.

CARLOS ANDRÉ DE MORAES PEREIRA
Secretário(a) Geral

CERTIDÃO ESPECÍFICA

Sistema Nacional de Registro de Empresas Mercantis - SINREM

Certificamos que as informações abaixo constam dos documentos arquivados nesta Junta Comercial e são vigentes na data da sua expedição.

Certificamos que COMERCIAL GOA LTDA encontra-se registrada nesta Junta Comercial, como segue:		Protocolo: MAC2500096524	
NIRE 21600166560 CNPJ 33.614.584/0001-44		Situação ATIVA Status	
Endereço Completo Rua 03 - PQ TOPAZIO, Nº 16, LETRA C, BELA VISTA - São Luís/MA - CEP 65073-200			
Arquivamentos Posteriores			
Ato	Número	Data	Descrição
223	20240610180	07/05/2024	BALANCO
223	20230449077	03/04/2023	BALANCO
002	20221509410	30/12/2022	CONSOLIDAÇÃO DE CONTRATO/ESTATUTO
904	T2160016656	09/12/2022	TRANSFORMAÇÃO
002	20220405115	24/04/2022	ALTERAÇÃO DE DADOS (EXCETO NOME EMPRESARIAL)
223	20220431213	07/04/2022	BALANCO
002	20210641827	11/06/2021	ALTERAÇÃO DE DADOS E DE NOME EMPRESARIAL
002	20200729330	27/10/2020	REENQUADRAMENTO DE MICROEMPRESA COMO EMPRESA DE PEQUENO PORTE
002	21600166560	27/10/2020	TRANSFORMAÇÃO
002	21600166560	27/10/2020	ALTERAÇÃO DE DADOS E DE NOME EMPRESARIAL
315	MX00241583	01/03/2020	ENQUADRAMENTO DE MICROEMPRESA
002	ME38852793	29/05/2019	ALTERAÇÃO DE DADOS (EXCETO NOME EMPRESARIAL)
002	ME38801082	28/05/2019	ALTERAÇÃO DE DADOS (EXCETO NOME EMPRESARIAL)
002	ME38312695	20/05/2019	ALTERAÇÃO DE DADOS (EXCETO NOME EMPRESARIAL)
002	ME38248994	17/05/2019	ALTERAÇÃO DE DADOS (EXCETO NOME EMPRESARIAL)
002	ME38238292	16/05/2019	ALTERAÇÃO DE DADOS (EXCETO NOME EMPRESARIAL)
002	ME38236724	16/05/2019	ALTERAÇÃO DE DADOS (EXCETO NOME EMPRESARIAL)
080	21801632703	14/05/2019	ENQUADRAMENTO DE MICROEMPRESA
080	21801632703	14/05/2019	INSCRIÇÃO DE MICROEMPREENDEDOR INDIVIDUAL

Esta certidão foi emitida automaticamente em 07/02/2025, às 10:32:47 (horário de Brasília).
 Se impressa, verificar sua autenticidade no <https://www.empresafacil.ma.gov.br>, com o código OPNHG7MU.



MAC2500096524

CARLOS ANDRÉ DE MORAES PEREIRA
 Secretário(a) Geral



TRIBUNAL DE CONTAS DA UNIÃO

Consulta Consolidada de Pessoa Jurídica

Este relatório tem por objetivo apresentar os resultados consolidados de consultas eletrônicas realizadas diretamente nos bancos de dados dos respectivos cadastros. A responsabilidade pela veracidade do resultado da consulta é do Órgão gestor de cada cadastro consultado. A informação relativa à razão social da Pessoa Jurídica é extraída do Cadastro Nacional da Pessoa Jurídica, mantido pela Receita Federal do Brasil.

Consulta realizada em: 19/03/2024 19:19:23

Informações da Pessoa Jurídica:

Razão Social: **COMERCIAL GOA LTDA**
CNPJ: **33.614.584/0001-44**

Resultados da Consulta Eletrônica:

Órgão Gestor: **TCU**
Cadastro: **Licitantes Inidôneos**
Resultado da consulta: **Nada Consta**

Para acessar a certidão original no portal do órgão gestor, clique [AQUI](#).

Órgão Gestor: **CNJ**
Cadastro: **CNIA - Cadastro Nacional de Condenações Cíveis por Ato de Improbidade Administrativa e Inelegibilidade**
Resultado da consulta: **Nada Consta**

Para acessar a certidão original no portal do órgão gestor, clique [AQUI](#).

Órgão Gestor: **Portal da Transparência**
Cadastro: **Cadastro Nacional de Empresas Inidôneas e Suspensas**
Resultado da consulta: **Nada Consta**

Para acessar a certidão original no portal do órgão gestor, clique [AQUI](#).

Órgão Gestor: **Portal da Transparência**
Cadastro: **CNEP - Cadastro Nacional de Empresas Punidas**
Resultado da consulta: **Nada Consta**

Para acessar a certidão original no portal do órgão gestor, clique [AQUI](#).

Obs: A consulta consolidada de pessoa jurídica visa atender aos princípios de simplificação e racionalização de serviços públicos digitais. Fundamento legal: Lei nº 12.965, de 23 de abril de 2014, Lei nº 13.460, de 26 de junho de 2017, Lei nº 13.726, de 8 de outubro de 2018, Decreto nº 8.638 de 15, de janeiro de 2016.



MINISTÉRIO DO TRABALHO E EMPREGO
SECRETARIA DE INSPEÇÃO DO TRABALHO

CERTIDÃO

EMPREGADOR: COMERCIAL GOA LTDA

CNPJ: 33.614.584/0001-44

CERTIDÃO EMITIDA em 09/04/2024, às 10:57:39

Conforme os registros administrativos do Sistema de Escrituração Digital das Obrigações Fiscais, Previdenciárias e Trabalhistas (eSocial), certifica-se que o empregador acima identificado está, na data de processamento dos dados, desobrigado a reservar percentual de seus cargos para pessoas com deficiência ou beneficiários reabilitados pela Previdência Social, tendo em vista o não enquadramento na hipótese legal prevista no art. 93, caput, da Lei nº 8.213 de 1991.

Data do processamento dos dados: 08/04/2024

1. Esta certidão reflete tão somente os dados constantes dos registros administrativos do eSocial. Esses dados são declarados pelo próprio empregador, não havendo validação por parte da Secretaria de Inspeção do Trabalho.
2. A periodicidade de atualização das certidões é semanal. Nenhuma informação enviada ao eSocial a partir do dia anterior ao da data de processamento dos dados foi considerada para emissão deste documento. As informações enviadas ao eSocial posteriormente serão refletidas nas certidões a partir da próxima data de processamento.
3. Esta certidão não abrange autos de infração e decisões judiciais relativos à obrigação de preencher vagas com pessoas com deficiência ou beneficiários reabilitados da Previdência Social, conforme art. 93 da Lei nº 8.213 de 1991.
4. Esta certidão abrange todos os estabelecimentos do empregador.
5. A autenticidade desta certidão poderá ser confirmada no endereço <https://certidoes.sit.trabalho.gov.br/pcdreab/verificar> com o código de verificação **2BJuRJQCoZtIVly**.



MINISTÉRIO DO TRABALHO E EMPREGO
SECRETARIA DE INSPEÇÃO DO TRABALHO

CERTIDÃO

EMPREGADOR: COMERCIAL GOA LTDA

CNPJ: 33.614.584/0001-44

CERTIDÃO EMITIDA em 09/04/2024, às 10:59:40

Conforme os registros administrativos do Sistema de Escrituração Digital das Obrigações Fiscais, Previdenciárias e Trabalhistas (eSocial), recebidos e processados até a data abaixo informada, certifica-se que o empregador acima identificado está, na data de processamento dos dados, desobrigado de reservar percentual de vagas aos aprendizes, nos termos do art. 429, caput, da CLT.

Data do processamento dos dados: 05/04/2024

1. Esta certidão reflete tão somente os dados constantes dos registros administrativos do eSocial. Esses dados são declarados pelo próprio empregador, não havendo validação por parte da Secretaria de Inspeção do Trabalho.
2. A periodicidade de atualização das certidões é mensal. Nenhuma informação enviada ao eSocial a partir do dia anterior ao da data de processamento dos dados foi considerada para emissão deste documento. As informações enviadas ao eSocial posteriormente serão refletidas nas certidões a partir da próxima data de processamento.
3. Esta certidão não abrange autos de infração e decisões judiciais relativos à obrigação de preencher vagas de Aprendizagem Profissional, conforme art. 429, caput, da CLT.
4. Para todos os fins legais, inclusive no que concerne à comprovação de regularidade prevista na Lei nº 14.133, de 2021, esta certidão terá validade exclusivamente para este estabelecimento. Outro estabelecimento desta mesma empresa, que intencione a contratação em processo de licitação e de contrato administrativo, precisa apresentar certidão específica com seu CNPJ completo.
5. A autenticidade desta certidão poderá ser confirmada no endereço <https://certidoes.sit.trabalho.gov.br/aprendiz/verificar> com o código de verificação **dh9H6LMfHKJcfbY**.

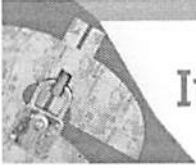

Improbidade Administrativa e Inelegibilidade

Certidão Negativa

Certifico que nesta data (24/02/2025 às 15:33) NÃO CONSTA no Cadastro Nacional de Condenações Cíveis por Ato de Improbidade Administrativa e Inelegibilidade registros de condenação com trânsito em julgado ou sanção ativa quanto ao CNPJ nº 33.614.584/0001-44.

A condenação por atos de improbidade administrativa não implica automático e necessário reconhecimento da inelegibilidade do condenado.

Para consultas sobre inelegibilidade acesse portal do TSE em <http://divulgacandcontas.tse.jus.br/>

Esta certidão é expedida gratuitamente. Sua autenticidade pode ser por meio do número de controle 67BC.BB72.CC35.8002 no seguinte endereço: https://www.cnj.jus.br/improbidade_adm/autenticar_certidao.php

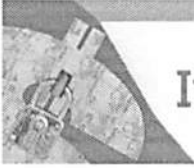

Improbidade Administrativa e Inelegibilidade

Certidão Negativa

Certifico que nesta data (24/02/2025 às 15:38) NÃO CONSTA no Cadastro Nacional de Condenações Cíveis por Ato de Improbidade Administrativa e Inelegibilidade registros de condenação com trânsito em julgado ou sanção ativa quanto ao CPF nº 628.662.343-40.

A condenação por atos de improbidade administrativa não implica automático e necessário reconhecimento da inelegibilidade do condenado.

Para consultas sobre inelegibilidade acesse portal do TSE em <http://divulgacandcontas.tse.jus.br/>

Esta certidão é expedida gratuitamente. Sua autenticidade pode ser por meio do número de controle 67BC.BCC1.1433.1337 no seguinte endereço: https://www.cnj.jus.br/improbidade_adm/autenticar_certidao.php



TRIBUNAL DE CONTAS DA UNIÃO
CERTIDÃO NEGATIVA
DE
LICITANTES INIDÔNEOS

Nome completo: **COMERCIAL GOA LTDA**

CPF/CNPJ: **33.614.584/0001-44**

O Tribunal de Contas da União **CERTIFICA** que, na presente data, o (a) requerente acima identificado(a) **NÃO CONSTA** da relação de responsáveis inidôneos para participar de licitação na administração pública federal, por decisão deste Tribunal, nos termos do art. 46 da Lei nº 8.443/92 (Lei Orgânica do TCU).

Não constam da relação consultada para emissão desta certidão os responsáveis ainda não notificados do teor dos acórdãos condenatórios, aqueles cujas condenações tenham tido seu prazo de vigência expirado, bem como aqueles cujas apreciações estejam suspensas em razão de interposição de recurso com efeito suspensivo ou de decisão judicial.

Certidão emitida às 15:48:07 do dia 24/02/2025, com validade de trinta dias a contar da emissão.

A veracidade das informações aqui prestadas podem ser confirmadas no sítio <https://contas.tcu.gov.br/ords/f?p=1660:5>

Código de controle da certidão: 6UBG240225154807

Atenção: qualquer rasura ou emenda invalidará este documento.



TRIBUNAL DE CONTAS DA UNIÃO
CERTIDÃO NEGATIVA
DE
LICITANTES INIDÔNEOS

(Válida somente com a apresentação do CPF)

Nome completo: **LEANDRO DA SILVA OLIVEIRA**

CPF/CNPJ: **628.662.343-40**

O Tribunal de Contas da União **CERTIFICA** que, na presente data, o (a) requerente acima identificado(a) **NÃO CONSTA** da relação de responsáveis inidôneos para participar de licitação na administração pública federal, por decisão deste Tribunal, nos termos do art. 46 da Lei nº 8.443/92 (Lei Orgânica do TCU).

Não constam da relação consultada para emissão desta certidão os responsáveis ainda não notificados do teor dos acórdãos condenatórios, aqueles cujas condenações tenham tido seu prazo de vigência expirado, bem como aqueles cujas apreciações estejam suspensas em razão de interposição de recurso com efeito suspensivo ou de decisão judicial.

Certidão emitida às 15:50:37 do dia 24/02/2025, com validade de trinta dias a contar da emissão.

A veracidade das informações aqui prestadas podem ser confirmadas no sítio <https://contas.tcu.gov.br/ords/f?p=1660:5>

Código de controle da certidão: U7PL240225155037

Atenção: qualquer rasura ou emenda invalidará este documento.

ATESTADO DE CAPACIDADE TÉCNICA

Atestamos para os fins necessários ou a quem de direito, por solicitação da parte interessada, nos exatos termos e sob as penas da lei nº. 8.666/93, para fins de comprovação de capacidade técnica, que a empresa **COMERCIAL GOA LTDA**, empresa atuante no ramo de **Licitações**, estabelecida na **Rua 03, nº 16, Letra C – PQ Topázio**, bairro **Jardim Bela Vista**, na cidade de **São Luís**, Estado de **Maranhão**, CNPJ nº **33.614.584/0001**, forneceu para a prefeitura municipal de Anajatuba / MA, CNPJ: 06.002.372/0001-33, por intermédio da Secretária Municipal de Educação, pelo Pregão Eletrônico nº 071/2022 com início em 04/04/2023, forneceu gêneros alimentícios para atender a composição de merenda escolar, através do contrato nº **0404.001/2023**, processo administrativo nº **2022.11.07.0014/2022**, cuja a validade é de 12 (doze) meses contínuos, tendo sua primeira entrega em 16 de maio de 2023 onde vem cumprindo normalmente com sua obrigação sem que houvesse queixas ou reclamações.

ITEM	DESCRIÇÃO	UND	QUANT.	MARCA
19	CARNE BOVINA SALGADA (CHARQUE): CARNE BOVINA SALGADA (CHARQUE). CURADA E SECA, PONTA DE AGULHA, DE 1º QUALIDADE, COM BAIXO TEOR DE GORDURA, EMBALADO A VÁCUO EM PACOTES DE 500 G. A EMBALAGEM DEVE CONTER SELO DE INSPEÇÃO FEDERAL (SIF), ESTADUAL (SIE) OU MUNICIPAL (SIM), DADOS DE IDENTIFICAÇÃO DO PRODUTO, VALIDADE E FABRICAÇÃO. ACONDICIONADOS EM CAIXA DE PAPELÃO LACRADA.	KG	2450	PAINERA
21	FILÉ DE FRANGO: CONGELADO, COM CHEIRO E SABOR CARACTERISTICOS, SEM PRESENÇA DE SUJIDADES OU OUTRAS PARTES DA AVE. ACONDICIONADOS EM SACOS PLASTICO TRANSPARENTES, ATOXICOS, DEVIDAMENTE SELADO OU A VACUO, PESANDO NO MINIMO DE 500G CADA PACOTE. NO ROTULO DA	KG	2890	JAGUAR
23	ALHO: GRÃOS GRAÚDOS, DO TIPO COMUM, CABEÇA INTEIRA, FISIOLOGICAMENTE DESENVOLVIDA, COM BULBOS CURADOS, SEM CHOCAMENTO, DANOS MECÂNICOS OU CAUSADOS POR PRAGAS, COM PROCEDÊNCIA.	KG	240	NATURAL
34	FEIJÃO CARIOCA: CLASSE CARIOCA: ACONDICIONADOS EM SACOS PLÁSTICOS DE 1 KG, TRANSPARENTES, ISENTO DE SUJIDADES, NÃO VIOLADOS, RESISTENTES, ACONDICIONADOS EM FARDOS LACRADOS. A EMBALAGEM DEVERÁ CONTER EXTERNAMENTE OS DADOS DE IDENTIFICAÇÃO, PROCEDÊNCIA, INFORMAÇÕES NUTRICIONAIS, NÚMERO	KG	1250	DONA DÊ



PREFEITURA MUNICIPAL DE ANAJATUBA

Rua Benedito Leite, 868, Centro, CEP: 65.490.000, Anajatuba - MA
CNPJ: 06.002.372/0001-33

SECRETARIA MUNICIPAL DE EDUCAÇÃO, CULTURA, DESPORTO E LAZER

CANTANHEDE/MA
PROC. 1401001/2025
FLS. 1562 RUB. ✓



	DE LOTE, QUANTIDADE DO PRODUTO. O PRODUTO DEVERÁ APRESENTAR VALIDADE MÍNIMA DE 06 (SEIS) MESES A PARTIR DA DATA DE ENTREGA DE ACORDO COM A RESOLUÇÃO 12/78 DA CNNPA.			
41	AMIDO DE MILHO: AMIDO DE MILHO: 100% AMIDO DE MILHO, COM ASPECTO, COR, CHEIRO E SABOR PRÓPRIOS. NO ROTULO DEVE CONTER INFORMAÇÕES NUTRICIONAIS, DATA DE FABRICAÇÃO E PRAZO DE VALIDADE DE NO MÍNIMO 12 MESES. COM REGISTRO NO MINISTÉRIO DA SAÚDE.	PACOTE DE 200G	1500	APTI
42	COCO RALADO: COCO RALADO, SECO SEM AÇÚCAR. PARCIALMENTE DESENGORDURADO COM TEOR MÍNIMO DE LIPÍDIO DE 3G EM 100 GR. EMBALAGEM DE 100G.	PACOTE DE 100G	240	COCO E CIA

Anajatuba- MA, 13 de março de 2024

Lia Rafaela B. Rego

LIA RAFAELA BARBOSA REGO

CPF: 041.751.203-19

TELEFONE: (98) 98590-1160

NUTRICIONISTA RT- PNAE ANAJATUBA/MA

Decreto 118/2022

Lia Rafaela B. Rego Chaves
Nutricionista
CRN / 11.5651

Aurisciley Guia Sampaio

PREFEITURA MUNICIPAL DE ANAJATUBA

AURISCILEY GUIA SAMPAIO

Secretária Municipal de Educação, Cultura, Desporto e Lazer

Decreto nº043/2022



ESTADO DO MARANHÃO
PREFEITURA MUNICIPAL DE ARAIOSES
CNPJ n.º 06.450.191/0001-70

ATESTADO DE CAPACIDADE TÉCNICA

A Secretaria Municipal de Administração de Araiões, sediada na Rua Nossa Senhora da Conceição, s/nº, Centro, inscrita no CNPJ nº 06.450.191/0001-70, atesta que a empresa **COMERCIAL GOA LTDA**, empresa atuante no ramo de **Licitações**, estabelecida na **Rua 03, nº 16, Letra C – PQ Topázio**, bairro **Jardim Bela Vista**, na cidade de **São Luís**, Estado de **Maranhão**, CNPJ nº **33.614.584/0001-44**, prestou no ano de 2022, de forma satisfatória, os serviços de fornecimento de gêneros alimentícios (merenda escolar).

Araiões-MA, 08 de fevereiro de 2023.

ALINE CARVALHO SILVA
Secretária Municipal de Administração
Portaria: 01/2021 – matrícula nº 8204-1

RECEBEMOS DE COMERCIAL GOA EIRELI OS PRODUTOS CONSTANTES NA NOTA FISCAL INDICADA AO LADO.

DATA DE RECEBIMENTO: 21.09.22 IDENTIFICAÇÃO E ASSINATURA DO RECEBEDOR: *Luís Luis de Paula Duarte*

NF-e N° 31 SÉRIE: 1

COMERCIAL GOA EIRELI
 R RUA 03 - PO TOPAZIO, 16 - BELA VISTA - SAO LUIS - MA - CEP: 65073-200
 FONE: (98) 99143-4242

DANFE DOCUMENTO AUXILIAR DE NOTA FISCAL ELETRÔNICA

0 - ENTRADA 1 - SAÍDA 1

N° 31 SÉRIE: 1 FOLHA 1 / 1

CONTROLE DO FISCO

CHAVE DE ACESSO: 2122 0933 6145 8400 0144 5500 1000 0000 3113 7885 6185

Consulta de autenticidade no portal nacional da NF e www.nfe.fazenda.gov.br/portal ou no site da Sefaz Autorizadora.

NATUREZA DA OPERAÇÃO: VENDA DE MERCADORIA ADQUIRIDA OU RECEBIDA DE TERCEIROS

PROTOCOLO DE AUTORIZAÇÃO DE USO: 421220026913217 19/09/2022 - 16:24:33

INSCRIÇÃO ESTADUAL: 127015914 INSCRIÇÃO ESTADUAL DE SUBST.: CNPJ / CPF: 33.614.584/0001-44

DESTINATÁRIO / REMETENTE: PREFEITURA MUNICIPAL DE ARAIOSES

CNPJ / CPF: 06.450.191/0001-70 DATA EMISSÃO: 19/09/2022

ENDEREÇO: RUA NOSSA SENHORA DA CONCEICAO, S/N

BARRIO / DISTRITO: CENTRO DATA ENTRADA / SAÍDA: 19/09/2022

CEP: 65570-000 MUNICÍPIO: ARAIOSES UF: MA INSCRIÇÃO ESTADUAL: HORA ENTRADA / SAÍDA:

Meio de pagamento: Transferência bancária, Carteira

CALCULO DO IMPOSTO

BASE DE CALCULO DO ICMS	VALOR DO ICMS	BASE DE CALCULO DO ICMS SUBST.	VALOR DO ICMS SUBST.	VALOR TOTAL DOS PRODUTOS
0,00	0,00	0,00	0,00	2.268,00

VALOR DO FRETE	VALOR DO SEGURO	DESCONTO	OUTRAS DESPESAS ACESSÓRIAS	VALOR TOTAL DO IPI	VALOR TOTAL DA NOTA
0,00	0,00	0,00	0,00	0,00	2.268,00

TRANSPORTADOR / VOLUMES TRANSPORTADOS

NOME / RAZÃO SOCIAL: FRETE POR CONTA: 9-SEM FRETE

CÓDIGO ANTI: PLACA DO VEICULO: UF: CNPJ / CPF:

ENDEREÇO: MUNICÍPIO: UF: INSCRIÇÃO ESTADUAL:

QUANTIDADE	ESPECIE	MARCA	NUMERAÇÃO	PESO BRUTO	PESO LIQUIDO
0				0,0000	0,0000

DADOS DOS PRODUTOS / SERVIÇOS

CÓDIGO	DESCRIÇÃO DOS PRODUTOS / SERVIÇOS	NCM/SH	CST/CSOS	CFOP	UNID	QUNT.	VL UNITÁRIO	VALOR TOTAL	BASE	VALOR	ALÍQUOTA
									ICMS	IPI	ICMS IPI
119	ACHOCOLATADO EM PC 200GR	18069000	0102	5102	PCT	675,00	3,360000	2.268,00	0,00	0,00	0,00

CALCULO DO ISSQN

INSCRIÇÃO MUNICIPAL: 98248430 VALOR TOTAL DOS SERVIÇOS: 0,00 BASE DE CALCULO DO ISSQN: VALOR DO ISSQN:

RETENÇÕES DO ISSQN

PERC PIS	VALOR PIS	PERC COFINS	VALOR COFINS	PERC CELL	VALOR CELL	PERC IRRF	VALOR IRRF

B.C INSS	PERC INSS	VALOR INSS	B.C ISSQN RETIDO	PERC ISSQN RETIDO	VALOR ISSQN RETIDO

DADOS ADICIONAIS

INFORMAÇÕES COMPLEMENTARES: PREGAO 05/2022 SEMED/PMA - CONTRATO N.º 27 /2022 -SEMED/PMA-MA -DADOS BANCARIOS BANCO DO BRASIL AGENCIA: 3549 8 C/C: 51023 - 9 DOCUMENTO EMITIDO POR ME OU EPP OPTANTE PELO SIMPLES NACIONAL. NAO GERA DIREITO A CREDITO FISCAL DE IPI

RESERVADO AO FISCO

RECORRER DE COMERCIAL GOA EIRELI: OS DADOS CONSTANTES NA NOTA FISCAL INDICADA AO LADO.

DATA DE RECEBIMENTO: 21.09.22 IDENTIFICAÇÃO E ASSINATURA DO RECEBEDOR: *Ana Lúcia de Souza Araújo*

COMERCIAL GOA EIRELI
 R RUA 03 - PO TOPAZIO, 16 - BELA VISTA - SAO LUIS - MA - CEP: 65073-200
 FONE: (98) 99143-4242

DANFE
 DOCUMENTO AUXILIAR DE NOTA FISCAL ELETRÔNICA

0 - ENTRADA 1 - SAIDA **1**

Nº 30
 SÉRIE: 1
 FOLHA 1 / 1

CONTROLE DO FISCO



CHAVE DE ACESSO: 2122 0933 6145 8400 0144 5500 1000 0000 3013 7885 6188

Consulta de autenticidade no portal nacional da NF e www.nfe.fazenda.gov.br/portal ou no site da Sefi Autorizadora.

NATUREZA DA OPERAÇÃO: **VENDA DE MERCADORIA ADQUIRIDA OU RECEBIDA DE TERCEIROS**

PROTOCOLO DE AUTORIZAÇÃO DE USO: 421220026911674 19/09/2022 - 16:16:54

INSCRIÇÃO ESTADUAL: 127015914 INSCRIÇÃO ESTADUAL DE SUBST.: CNPJ / CPF: 33.614.584/0001-44

DESTINATÁRIO / REMETENTE: **SEC. EDUCACAO E CULTURA DE ARAIOSES/FNDE-PNAE**

CNPJ / CPF: 30.963.750/0001-20 DATA EMISSÃO: 19/09/2022

ENDEREÇO: **RUA RUA 07 DE SETEMBRO, 0**

Bairro / Distrito: **CENTRO** DATA ENTRADA / SAÍDA: 19/09/2022

CEP: 65570-000 MUNICÍPIO: **ARAIOSES** UF: **MA** INSCRIÇÃO ESTADUAL: NÚMERO ENTRADA / SAÍDA:

Meio de pagamento: **Transferência bancária, Carteira**

CALCULO DO IMPOSTO

BASE DE CALCULO DO ICMS	VALOR DO ICMS	BASE DE CALCULO DO ICMS SUBST.	VALOR DO ICMS SUBST.	VALOR TOTAL DOS FRENTEIROS
0,00	0,00	0,00	0,00	53.510,4
VALOR DO FRNTE	VALOR DO SEGURO	DESCONTO	DISTRAS DESPESAS ACESSÓRIAS	VALOR TOTAL DO IPI
0,00	0,00	0,00	0,00	0,00
				VALOR TOTAL DA NOTA
				53.510,4

TRANSPORTADOR / VOLUMES TRANSPORTADOS

NOME / RAZÃO SOCIAL: FRETE POR CONTA: **9-SEM FRETE** CÓDIGO ANTT: PLACA DO VEICULO: UF: CNPJ / CPF:

ENDEREÇO: MUNICÍPIO: UF: INSCRIÇÃO ESTADUAL:

QUANTIDADE: 0 ESPÉCIE: MARCA: NUMERAÇÃO: PESO BRUTO: 0,0000 PESO LÍQUIDO: 0,0000

DADOS DO PRODUTOS / SERVIÇOS

CÓDIGO	DESCRIÇÃO DOS PRODUTOS / SERVIÇOS	NCM/SR	CST/CSOSN	CFOP	UNID	QUANT.	VL UNITÁRIO	VALOR TOTAL	VALOR				
									BASE Cálculo	ICMS	IPI	ALÍQUOTA ICMR 1%	
0181	POLPA SABOR GOIABA	04061090	0102	5102	KG	900,00	6,440000	5.796,00	0,00	0,00	0,00	0	0
10	FRANGO INTEIRO	02071200	0102	5102	KG	2.520,00	11,070000	27.896,40	0,00	0,00	0,00	0	0
23	LEITE EM PO 200GR	04022110	0102	5102	PCT	2.700,00	7,340000	19.818,00	0,00	0,00	0,00	0	0

CALCULO DO ISSQN

INSCRIÇÃO MUNICIPAL: 98248430 VALOR TOTAL DOS SERVIÇOS: 0,00 BASE DE CALCULO DO ISSQN: VALOR DO ISSQN:

RETENÇÕES DO ISSQN

PERC PIS	VALOR PIS	PERC COFINS	VALOR COFINS	PERC CSLL	VALOR CSLL	PERC IRRF	VALOR IRRF
0,00	0,00	0,00	0,00	0,00	0,00	0,00	0,00
B.C. INSS		PERC INSS		VALOR INSS		B.C. ISSQN RETIDO	
						PERC ISSQN RETIDO	
						VALOR ISSQN RETIDO	

DADOS ADICIONAIS

INFORMAÇÕES COMPLEMENTARES: PREGAO 05/2022 SEMED/PMA - CONTRATO N.º 27 /2022 -SEMED/PMA-MA -DADOS BANCARIOS BANCO DO BRASIL AGENCIA: 3649 B.C/C: 53023 - 9 DOCUMENTO EMITIDO POR ME OU EPP OPTANTE PELO SIMPLES NACIONAL. NAO GERA DIREITO A CREDITO FISCAL DE IPI

RESERVADO AO FISCO



Atestado de capacidade técnica

Atestamos, para todos os fins de direito, que a empresa **COMERCIAL GOA LTDA**, empresa atuante no ramo de Licitações, estabelecida na Rua 03, nº 16, Letra C – PQ Topázio, bairro Jardim Bela Vista, na cidade de São Luís, Estado de Maranhão, CNPJ nº 33.614.584/0001-44, foi nossa fornecedora de Gêneros alimentícios para atender as necessidades da Secretaria Municipal de Educação, conforme especificações contidas no Termo de Referência, decorrente da ATA de Registro de Preço Nº 056/2024; Pregão Eletrônico nº 011/2024, formalizado no Processo Administrativo Nº 2024.04.16.0005, nos termos e condições estabelecidas a seguir, submetendo-se às cláusulas e condições abaixo e aos preceitos instituídos pela Lei nº 10.520/2002, do Decreto Municipal nº 760/2020, Decretos Municipais nº 547/2017 e 548/2017, Decreto Federal nº 7.892/2013, Decreto Federal nº 10.024/2019, da Lei Complementar nº 123/2006 alterada pela Lei Complementar nº 147/2014, e, subsidiariamente, da Lei nº 8.666/1993. No período de 27 de agosto a 31 de dezembro de 2024. A referida empresa cumpriu sempre e pontualmente com as obrigações assumidas, no tocante aos serviços solicitados, pelo que declaramos estar apta a cumprir com o objeto contratado, nada tendo que a desabone.

ITEM	DESCRIÇÃO	UND	QUANT	MARCA
1	ALHO IN NATURA Nº 05 - sem réstia, bulbo inteiro, de ótima qualidade, devem estar bem definidos, limpos, firmes, sem manchas e livre de broto. Isento de lesões de origem física, mecânica ou biológica, matéria terrosa, sujidades ou corpos estranhos aderidos à superfície externa, livre de enfermidades, insetos, parasitas e larvas; embalagem com a identificação do produto, marca do fabricante, data de fabricação, prazo de validade, peso líquido e número de registro no órgão competente, devidamente rotulado conforme legislação vigente; observadas as normas técnicas pertinentes à legislação sanitária de alimentos.	KG	50	NATURAL
3	CARNE BOVINA MOÍDA CONGELADA - Carne bovina moída de 1ª resfriada ou congelada; sem gordura; aspecto própria, não amolecida e nem pegajosa; cor vermelho vivo e	KG	1000	FRIBAL

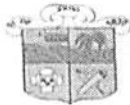

PREFEITURA MUNICIPAL DE ITAPECURU-MIRIM
SECRETARIA MUNICIPAL DE EDUCAÇÃO

CANTANHEDE/MA
PROC. 1401001/2025
FLS. 1567RUB, 4

	sem manchas esverdeadas; cheiro e sabor próprio; embalagem plástica transparente e atóxica ou em bandeja de isopor, flexível e resistente, que garanta integridade do produto até o momento do consumo. Em pacotes de 500 g. Na embalagem devem constar dados de identificação e informações nutricionais do produto, validade mínima de 30 dias a partir da data da entrega, nº do registro no SIF, SIE ou SIM.			
5	CEBOLA - de ótima qualidade; sã; compacta, firme e com coloração uniforme; cor, odor e sabor típicos da espécie; casca íntegra, sem machucados, manchas escuras ou amolecida; colhidas ao atingir o grau normal de evolução e apresentadas ao consumo no tamanho grande; conforme legislação vigente, observadas as normas técnicas pertinentes à legislação sanitária de alimentos.	KG	50	IN NATURA
6	FEIJÃO CARIOCA - Tipo I, da safra corrente; em bom estado de conservação; grãos inteiros mínimo de 95%; na cor característica à variedade correspondente, de tamanho e formato naturais, maduros, limpos e secos; isento de fermentação, mofo, odores estranhos e de substâncias nocivas à saúde; ausência de sujidades, insetos, parasitas e larvas. Embalagem: saco plástico atóxico de 1 kg, com a identificação do produto, marca do fabricante, data de fabricação, prazo de validade, peso líquido e número de registro no órgão competente, devidamente rotulado conforme legislação vigente, observadas as normas técnicas pertinentes à legislação sanitária de alimentos.	KG	300	DONA DE
7	FEIJÃO PRETO - Tipo I, da safra corrente; em bom estado de conservação; grãos inteiros mínimo de 95%; na cor característica à variedade correspondente, de tamanho e formato naturais, maduros, limpos e secos; isento de fermentação, mofo, odores estranhos e de substâncias nocivas à saúde; ausência de sujidades, insetos, parasitas e larvas. Embalagem: saco plástico atóxico de 1 kg, com a identificação do produto, marca do fabricante, data de fabricação, prazo de validade, peso líquido e número de registro no órgão competente, devidamente rotulado conforme legislação vigente, observadas as normas técnicas pertinentes à legislação sanitária de alimentos.	KG	300	DONA DE



PREFEITURA MUNICIPAL DE ITAPECURU-MIRIM
SECRETARIA MUNICIPAL DE EDUCAÇÃO

CANTANHEDE/MA
PROC. 1401001/2025
FLS. 1568 RUB. A

10	MACARRÃO TIPO PARAFUSO - obtido pelo amassamento de farinha de trigo especial ou da sêmola de trigo com água, sendo permitido o enriquecimento do produto com ovos, vitaminas e minerais; fabricadas a partir de matérias primas sãs e limpas, isentas de matérias terrosas, de sujidades, parasitas, larvas e detritos animais ou vegetais; odor e sabor próprios. Embalagem: pacote de plástico, contendo 500g; observadas as normas técnicas pertinentes à legislação sanitária de alimentos.	PCT	500	BRANDINE
11	ÓLEO DE SOJA VEGETAL - refinado dentro de padrão rigoroso de qualidade; aspecto límpido e isento de impurezas, sem cheiro, leve e saudável, de acordo com os padrões legais, devendo conter no mínimo 2,8 mg de vitamina E, de 2 a 3g de gordura saturada na porção de 13 ml. Embalagem: tipo Pet plástica, contendo 900 ml, devidamente rotulada conforme legislação vigente, observadas as normas técnicas pertinentes à legislação sanitária de alimentos.	FR	40	CONCORDIA
13	PROTEÍNA TEXTURIZADA DE SOJA GRANULADO ESCURO - produto proteico obtida por fiação e extrusão termoplástica, a partir de uma ou mais das seguintes matérias-primas: proteína isolada de soja, proteína concentrada de soja e farinha desengordurada de soja. A proteína texturizada de soja é utilizada como ingrediente de alimentos como fonte proteica e como "extensor" em produtos de carne. É tolerada a adição de aromas e/ou corantes ao produto com destinação específica, desde que tais aditivos sejam compatíveis com os alimentos a serem elaborados, e aprovados pela CNNPA. Embalagem: pacote plástico, contendo 400g, observadas as normas técnicas pertinentes à legislação sanitária de alimentos.	PCT	140	SORA
14	SAL MOÍDO IODADO - extraído de fontes naturais, recristalizado; com teor mínimo de 98,5% de cloreto de sódio sobre a substância seca, adicionado de antiúmectante e iodo; aparência de cristais de granulação uniforme, na cor branca, não devendo estar úmido, pegajoso ou empedrado; odor inodoro e sabor: característico (salino); Iodo: teor igual ou superior a 40 miligramas até o limite máximo de 100 miligramas de iodo por quilograma do produto; ausência de sujidades, parasitas, larvas e detritos animais ou vegetais. Embalagem: saco plástico atóxico, contendo 01 kg, devidamente rotulado conforme legislação	KG	30	BOM DE MESA



PREFEITURA MUNICIPAL DE ITAPECURU-MIRIM
SECRETARIA MUNICIPAL DE EDUCAÇÃO

CANTANHEDE/MA
PROC. 1401001/2025
FLS. 1569 RUB. 4

	vigente; observadas as normas técnicas pertinentes à legislação sanitária de alimentos.			
16	TOMATE, EXTRATO - com no mínimo 1% de carboidrato e 5% de sódio por porção; fabricado com frutos maduros, escolhidos, são, sem pele e sementes; livre de fermentação; com aparência de massa mole e cor vermelho vivo; cor e odor próprios; ausência de corantes artificiais e dos conservadores dióxido de enxofre e ácido sórbico; Embalado em sachê de 300g, identificação do produto, marca do fabricante, validade, data de embalagem, peso líquido e selo de inspeção do órgão competente. Validade mínima de 06 (seis) meses a contar da data da entrega.	PCT	140	BONARE
17	VINAGRE BRANCO FERMENTADO DE ÁLCOOL COM ACIDEZ MÍNIMA DE 4,0% - produto translúcido; cor, sabor e odor característicos. Embalagem: frasco plástico de 500 ml, com a identificação do produto, marca do fabricante, data de fabricação, prazo de validade, peso líquido e número de registro no órgão competente, devidamente rotulado conforme legislação vigente, observadas as normas técnicas pertinentes à legislação sanitária de alimentos.	FR	112	FOLHA VERDE

Por ser verdade, firmamos a presente.

Itapecuru Mirim/MA, 19 de dezembro de 2024

Hilton Cesar Neves da Silva
Secretário Municipal de Educação
Port. 207/2023
CPF: 450.151.203-20

Hilton Cesar Neves da Silva
Secretário Municipal de Educação



CANTANHEDE/MA
PROC. 1401001/2025
FLS, 1570 RUB,

CNPJ nº. 01.612.334/0001-89
Rua Valmir Araújo, nº 111, Centro, Junco do Maranhão – MA: CEP nº 65.294-000.

Secretaria Municipal de Administração

ATESTADO DE CAPACIDADE TÉCNICA

O MUNICÍPIO DE JUNCO DO MARANHÃO, através da SECRETARIA MUNICIPAL DE ADMINISTRAÇÃO como órgão gerenciador da presente contratação vem, por meio desta, atestar para os devidos fins de direitos que a empresa COMERCIAL GOA LTDA, inscrita no CNPJ nº 33.614.584/0001-44, sediada na Rua 03, Casa 16, Letra C, Jardim Bela Vista, São Luís - MA, neste ato representada pelo senhor Leandro Da Silva Oliveira, (AQUISIÇÃO PARCELADAS DE GÊNEROS ALIMENTÍCIOS PARA ATENDER AS NECESSIDADES DO MUNICÍPIO DE JUNCO DO MARANHÃO) Destacando ainda nessa oportunidade a competência e compromisso, evidências por esta empresa, nos produtos fornecidos. Afirmamos ainda nada existir que desabone sua conduta ou que impeça de exercer suas funções em qualquer órgão que apresente, conforme firmado e vinculado no Pregão Eletrônico nº 004/2024 – Registro de Preços.

Junco do Maranhão – MA, em 11 de dezembro de 2024.

Atenciosamente,

FRANCISCO
JUNIOR
MEIDEIROS:6001
6308360.

Assinado de forma digital
por FRANCISCO JUNIOR
MEIDEIROS:60016308360
Dados: 2024.12.11
11:48:56 -03'00'

Francisco Júnior Meideiros

Secretário Municipal de Administração

RECEBEMOS DE COMERCIAL GOA LTDA OS PRODUTOS CONSTANTES NA NOTA FISCAL INDICADA AO LADO.
EMISSÃO: 10/09/2024 - DEST./REM.: SECRET. MUN DE ADMINISTRACAO - MUNICIPIO DE JUNCO DO MA - VALOR TOTAL: 6918.60

FLS. 1571

RUB. N° 790
SÉRIE: 1

DATA DE RECEBIMENTO

IDENTIFICAÇÃO E ASSINATURA DO RECEBEDOR

COMERCIAL GOA LTDA
R RUA 03 - PQ TOPAZIO, LETRA C, 16 - BELA VISTA - SAO LUIS - MA, CEP: 65073-200
FONE: (98) 98705-5431

DANFE
DOCUMENTO AUXILIAR DE NOTA FISCAL ELETRÔNICA
0 - ENTRADA
1 - SAÍDA **1**
N° 790
SÉRIE: 1
FOLHA 1 / 1

CONTROLE DO FISCO

CHAVE DE ACESSO
2124 0933 6145 8400 0144 5500 1000 0007 9018 4642 4117
Consulta de autenticidade no portal nacional da NF-e www.nfe.fazenda.gov.br/portal ou no site da Sefaz Autorizadora.

NATUREZA DA OPERAÇÃO
VENDA DE MERCADORIA ADQUIRIDA OU RECEBIDA DE TERCEIROS

PROTOCOLO DE AUTORIZAÇÃO DE USO
421240032085580 10/09/2024 - 15:28:08

INSCRIÇÃO ESTADUAL
127015914

INSCRIÇÃO ESTADUAL DE SUBST.

CNPJ / CPF
33.614.584/0001-44

DESTINATÁRIO / REMETENTE
NOME / RAZÃO SOCIAL
SECRET. MUN DE ADMINISTRACAO - MUNICIPIO DE JUNCO DO MA

CNPJ / CPF
01.612.334/0001-89

DATA EMISSÃO
10/09/2024

ENDEREÇO
RUA VALMIR ARAUJO, 111

BAIRRO / DISTRITO
CENTRO

DATA ENTRADA / SAÍDA
10/09/2024

CEP
65294-000

MUNICÍPIO
JUNCO DO MARANHÃO

FONE / FAX

UF
MA

INSCRIÇÃO ESTADUAL
122151119

Meio de pagamento: Transferência bancária, Carteira

CALCULO DO IMPOSTO

BASE DE CALCULO DO ICMS	0,00	VALOR DO ICMS	0,00	BASE DE CALCULO DO ICMS SUBST.	0,00	VALOR DO ICMS SUBST.	0,00	VALOR TOTAL DOS PRODUTOS	6.918,60		
VALOR DO FRETE	0,00	VALOR DO SEGURO	0,00	DESCONTO	0,00	OUTRAS DESPESAS ACESSÓRIAS	0,00	VALOR TOTAL DO IPI	0,00	VALOR TOTAL DA NOTA	6.918,60

TRANSPORTADOR / VOLUMES TRANSPORTADOS

NOME / RAZÃO SOCIAL	FRETE POR CONTA	CÓDIGO ANTT	PLACA DO VEICULO	UF	CNPJ / CPF
	9-SEM FRETE				
ENDERECO	MUNICÍPIO	UF	INSCRIÇÃO ESTADUAL		
QUANTIDADE	ESPÉCIE	MARCA	NUMERAÇÃO	PESO BRUTO	PESO LIQUIDO
0				0,0000	0,0000

DADOS DO PRODUTOS / SERVIÇOS

CÓDIGO	DESCRIÇÃO DOS PRODUTOS / SERVIÇOS	NCM/SH	CST/CSO	CFOP	UNID	QUANT.	VL UNITÁRIO	VALOR TOTAL	BASE			ALÍQUOTA	
									cálculo	ICMS	IPI	ICMS	IPI
0120	ACUCAR REFINADO	17019900	0102	5102	KG	1.290,00	4,74	6.114,60	0,00	0,00	0,00	0	0
0167	PAO DE FORMA INTEGRAL 500GR	19059010	0102	5102	PCT	100,00	8,04	804,00	0,00	0,00	0,00	0	0

CALCULO DO ISSQN

INSCRIÇÃO MUNICIPAL	VALOR TOTAL DOS SERVIÇOS	BASE DE CALCULO DO ISSQN	VALOR DO ISSQN
98248430		0,00	

RETENÇÕES DO ISSQN

PERC PIS	VALOR PIS	PERC COFINS	VALOR COFINS	PERC CSLL	VALOR CSLL	PERC IRRF	VALOR IRRF
B.C INSS	PERC INSS	VALOR INSS	B.C ISSQN RETIDO	PERC ISSQN RETIDO	VALOR ISSQN RETIDO		

DADOS ADICIONAIS

INFORMAÇÕES COMPLEMENTARES
Inf. Contribuinte: N 011/2024-SEMAD - B - PE 004/2024 - PROCESSO 005/2024 - DADOS P/ PAGAMENTO: AG 1649-8 - C/C 53023-9 - B.BRASIL DOCUMENTO EMITIDO POR ME OU EPP OPTANTE PELO SIMPLES NACIONAL. NAO GERA DIREITO A CREDITO FISCAL DE IPI

RESERVADO AO FISCO

RECEBEMOS DE COMERCIAL GOA LTDA OS PRODUTOS CONSTANTES NA NOTA FISCAL INDICADA AO LADO.
EMISSÃO: 10/09/2024 - DEST./REM.: FUNDO MUNICIPAL DE SAUDE - MUNICIPIO DE JUNCO DO MA - VALOR TOTAL: 14220.20

DATA DE RECEBIMENTO IDENTIFICAÇÃO E ASSINATURA DO RECEBEDOR

NF-e
N° 789
SÉRIE: 1

COMERCIAL GOA LTDA
R RUA 03 - PQ TOPAZIO, LETRA C, 16 - BELA VISTA - SAO LUIS - MA, CEP: 65073-200
Fone: (98) 98705-5431

DANFE
DOCUMENTO AUXILIAR DE NOTA FISCAL ELETRÔNICA
0 - ENTRADA 1 - SAÍDA
N° 789
SÉRIE: 1
FOLHA 1 / 1

CONTROLE DO FISCO
CHAVE DE ACESSO
2124 0933 6145 8400 0144 5500 1000 0007 8913 2200 8334

Consulta de autenticidade no portal nacional da NF-e www.nfe.fazenda.gov.br/portal ou no site da Sefaz Autorizadora.

NATUREZA DA OPERAÇÃO
VENDA DE MERCADORIA ADQUIRIDA OU RECEBIDA DE TERCEIROS

PROTOCOLO DE AUTORIZAÇÃO DE USO
421240032083022 10/09/2024 - 15:18:38

INSCRIÇÃO ESTADUAL 127015914 INSCRIÇÃO ESTADUAL DE SUBST. CNPJ / CPF 33.614.584/0001-44

DESTINATÁRIO / REMETENTE
NOME / RAZÃO SOCIAL
FUNDO MUNICIPAL DE SAUDE - MUNICIPIO DE JUNCO DO MA

CNPJ / CPF 13.847.763/0001-14 DATA EMISSÃO 10/09/2024

ENDEREÇO
RUA EPIFANIO RIBEIRO, 131

BAIRRO / DISTRITO
CENTRO

DATA ENTRADA / SAÍDA
10/09/2024

CEP 65294-000 MUNICÍPIO JUNCO DO MARANHÃO FONE / FAX UF MA INSCRIÇÃO ESTADUAL HORA ENTRADA / SAÍDA

Meio de pagamento: Transferência bancária, Carteira

001
1 2024
1 20

CALCULO DO IMPOSTO

BASE DE CALCULO DO ICMS	VALOR DO ICMS	BASE DE CALCULO DO ICMS SUBST.	VALOR DO ICMS SUBST.	VALOR TOTAL DOS PRODUTOS	
0,00	0,00	0,00	0,00	14.220,20	
VALOR DO FRETE	VALOR DO SEGURO	DESCONTO	OUTRAS DESPESAS ACESSÓRIAS	VALOR TOTAL DO IPI	VALOR TOTAL DA NOTA
0,00	0,00	0,00	0,00	0,00	14.220,20

TRANSPORTADOR / VOLUMES TRANSPORTADOS

NOME / RAZÃO SOCIAL FRETE POR CONTA 9-SEM FRETE CÓDIGO ANTT PLACA DO VEICULO UF CNPJ / CPF

ENDEREÇO MUNICÍPIO UF INSCRIÇÃO ESTADUAL

QUANTIDADE 0 ESPÉCIE MARCA NUMERAÇÃO PESO BRUTO 0,0000 PESO LÍQUIDO 0,0000

DADOS DO PRODUTOS / SERVIÇOS

CÓDIGO	DESCRIÇÃO DOS PRODUTOS / SERVIÇOS	NCM/SH	CST/CSOS	CPOP	UNID	QUANT.	VL UNITÁRIO	VALOR TOTAL	BASE		VALOR		ALÍQUOTA	
									Cálculo	ICMS	IPI	ICMS	IPI	
0120	ACUCAR REFINADO	17019900	0102	5102	KG	2.250,00	4,74	10.665,00	0,00	0,00	0,00	0	0	
0124	MACARRAO ESPAGUETE 500GR	19021900	0102	5102	PCT	1.100,00	2,83	3.113,00	0,00	0,00	0,00	0	0	
0167	PAO DE FORMA INTEGRAL 500GR	19059010	0102	5102	PCT	55,00	8,04	442,20	0,00	0,00	0,00	0	0	

CALCULO DO ISSQN

INSCRIÇÃO MUNICIPAL 98248430 VALOR TOTAL DOS SERVIÇOS 0,00 BASE DE CALCULO DO ISSQN VALOR DO ISSQN

RETENÇÕES DO ISSQN

PERC PIS	VALOR PIS	PERC COFINS	VALOR COFINS	PERC CSLL	VALOR CSLL	PERC IRRF	VALOR IRRF
B.C INSS	PERC INSS	VALOR INSS	B.C ISSQN RETIDO	PERC ISSQN RETIDO	VALOR ISSQN RETIDO		

DADOS ADICIONAIS

INFORMAÇÕES COMPLEMENTARES
Inf. Contribuinte: N 017/2024-FMUS - B - PE 004/2024 - PROCESSO 005/2024 - DADOS P/ PAGAMENTO: AG 3649-8 - C/C 53023-9 - B.BRASIL DOCUMENTO EMITIDO POR ME OU EPP OPTANTE PELO SIMPLES NACIONAL. NAO GERA DIREITO A CREDITO FISCAL DE IPI

RESERVADO AO FISCO

RECEBEMOS DE COMERCIAL GOA LTDA OS PRODUTOS CONSTANTES NA NOTA FISCAL INDICADA AO LADO.
EMISSION: 12/08/2024 - DEST./REM.: SECRET. MUN DE EDUCACAO - MUNICIPIO DE JUNCO DO MARANHAO - VALOR TOTAL: 12044.40

DATA DE RECEBIMENTO

IDENTIFICAÇÃO E ASSINATURA DO RECEBEDOR

COMERCIAL GOA LTDA
R RUA 03 - PQ TOPAZIO, LETRA C, 16 - BELA VISTA - SAO LUIS - MA, CEP: 65073-200
FONE: (98) 98705-5431

DANFE
DOCUMENTO AUXILIAR DE NOTA FISCAL ELETRÔNICA
0 - ENTRADA 1
1 - SAÍDA 1
Nº 723
SÉRIE: 1
FOLHA 1 / 1

CONTROLE DO FISCO

CHAVE DE ACESSO
2124 0833 6145 8400 0144 5500 1000 0007 2314 5286 1309
Consulta de autenticidade no portal nacional da NF-e www.nfe.fazenda.gov.br/portal ou no site da Sefaz Autorizadora.

NATUREZA DA OPERAÇÃO
VENDA DE MERCADORIA ADQUIRIDA OU RECEBIDA DE TERCEIROS

PROTOCOLO DE AUTORIZAÇÃO DE USO
421240028146951 12/08/2024 - 10:38:20

INSCRIÇÃO ESTADUAL
127015914

INSCRIÇÃO ESTADUAL DE SUBST.

CNPJ / CPF
33.614.584/0001-44

DESTINATÁRIO / REMETENTE
NOME / RAZÃO SOCIAL
SECRET. MUN DE EDUCACAO - MUNICIPIO DE JUNCO DO MARANHAO

CNPJ / CPF
01.612.334/0001-89

DATA EMISSÃO
12/08/2024

ENDEREÇO
AVENIDA BOM PASTOR, 260 A

BAIRRO / DISTRITO
CENTRO

DATA ENTRADA / SAÍDA
12/08/2024

CEP
65294-000

MUNICÍPIO
JUNCO DO MARANHAO

UF
MA

INSCRIÇÃO ESTADUAL
122151119

Meio de pagamento: Transferência bancária, Carteira

CALCULO DO IMPOSTO

BASE DE CALCULO DO ICMS	VALOR DO ICMS	BASE DE CALCULO DO ICMS SUBST.	VALOR DO ICMS SUBST.	VALOR TOTAL DOS PRODUTOS	
0,00	0,00	0,00	0,00	12.044,40	
VALOR DO FRETE	VALOR DO SEGURO	DESCONTO	OUTRAS DESPESAS ACESSÓRIAS	VALOR TOTAL DO IPI	VALOR TOTAL DA NOTA
0,00	0,00	0,00	0,00	0,00	12.044,40

TRANSPORTADOR / VOLUMES TRANSPORTADOS

NOME / RAZÃO SOCIAL	FRETE POR CONTA	CÓDIGO ANTT	PLACA DO VEICULO	UF	CNPJ / CPF
	9-SEM FRETE				
ENDEREÇO	MUNICÍPIO	UF	INSCRIÇÃO ESTADUAL		
QUANTIDADE	ESPÉCIE	MARCA	NUMERAÇÃO	PESO BRUTO	PESO LÍQUIDO
0				0,0000	0,0000

DADOS DO PRODUTOS / SERVIÇOS

CÓDIGO	DESCRIÇÃO DOS PRODUTOS / SERVIÇOS	NCM/SH	CST/CSOS	CPOP	UNID	QUANT.	VL UNITÁRIO	VALOR TOTAL	BASE			VALOR			ALÍQUOTA	
									Cálculo	ICMS	IPI	ICMS	IPI	ICMS	IPI	
1000	ACUCAR REFINADO NATURAL	17019100	0102	5102	KG	2.100,00	4,74	9.954,00	0,00	0,00	0,00	0,00	0	0		
0167	PAO DE FORMA INTEGRAL 500GR	19059010	0102	5102	PCT	260,00	8,04	2.090,40	0,00	0,00	0,00	0,00	0	0		

CALCULO DO ISSQN
INSCRIÇÃO MUNICIPAL
98248430

VALOR TOTAL DOS SERVIÇOS
0,00

BASE DE CALCULO DO ISSQN

VALOR DO ISSQN

RETENÇÕES DO ISSQN

PERC PIS	VALOR PIS	PERC COFINS	VALOR COFINS	PERC CSLL	VALOR CSLL	PERC IRRF	VALOR IRRF
B.C INSS	PERC INSS	VALOR INSS	B.C ISSQN RETIDO	PERC ISSQN RETIDO	VALOR ISSQN RETIDO		

DADOS ADICIONAIS
INFORMAÇÕES COMPLEMENTARES
Inf. Contribuinte: OF N 024/2024-SEMED - A - PE 004/2024 - PROCESSO 005/2024 - DADOS P/ PAGAMENTO: AG 3649-8 - C/C 53023-9 - B.BRASIL DOCUMENTO EMITIDO POR ME OU EPP OPTANTE PELO SIMPLES NACIONAL. NAO GERA DIREITO A CREDITO FISCAL DE IPI

RESERVADO AO FISCO



CANTANHEDE/MA
PROC. 1401001/2025
FLS. 1575 RUB. 4

CNPJ nº. 01.612.334/0001-89
Rua Valmir Araújo, nº 111, Centro, Junco do Maranhão – MA: CEP nº 65.294-000.

Secretaria Municipal de Administração

ATESTADO DE CAPACIDADE TÉCNICA

O MUNICÍPIO DE JUNCO DO MARANHÃO, através da SECRETARIA MUNICIPAL DE ADMINISTRAÇÃO como órgão gerenciador da presente contratação vem, por meio desta, atestar para os devidos fins de direitos que a empresa COMERCIAL GOA LTDA, inscrita no CNPJ nº 33.614.584/0001-44, sediada na Rua 03, Casa 16, Letra C, Jardim Bela Vista, São Luís - MA, neste ato representada pelo senhor Leandro Da Silva Oliveira, (AQUISIÇÃO PARCELADAS DE GÊNEROS ALIMENTÍCIOS PARA ATENDER AS NECESSIDADES DO MUNICÍPIO DE JUNCO DO MARANHÃO) Destacando ainda nessa oportunidade a competência e compromisso, evidencias por esta empresa, nos produtos fornecidos. Afirmamos ainda nada existir que desabone sua conduta ou que impeça de exercer suas funções em qualquer órgão que apresente, conforme firmado e vinculado no Pregão Eletrônico nº 004/2024 – Registro de Preços.

Junco do Maranhão – MA, em 11 de dezembro de 2024.

Atenciosamente,

FRANCISCO
JUNIOR
MEIDEIROS:6001
6308360

Assinado de forma digital
por FRANCISCO JUNIOR
MEIDEIROS:60016308360
Dados: 2024.12.11
11:48:56 -03'00'

Francisco Júnior Meideiros
Secretário Municipal de Administração



ESTADO DO MARANHÃO
PREFEITURA MUNICIPAL DE ITAPECURU MIRIM
SECRETARIA MUNICIPAL DE ASSISTÊNCIA SOCIAL - SEMAS
RUA SENADOR BENEDITO LEITE, 485 - CENTRO
CNPJ: 13.799.081/0001-83

Prefeitura Municipal de Itapecuru Mirim/MA
Secretaria Municipal de Assistência Social

Atestamos, para todos os fins de direito, que a empresa **A empresa COMERCIAL GOA LTDA**, empresa atuante no ramo de **Licitações**, estabelecida na **Rua 03, nº 16, Letra C - PQ Topázio**, bairro **Jardim Bela Vista**, na cidade de **São Luís**, Estado de **Maranhão**, CNPJ nº **33.614.584/0001-44**, foi nossa fornecedora de Gêneros alimentícios para atender as necessidades da Secretaria Municipal de Assistência Social, conforme especificações contidas no Termo de Referência, decorrente da ATA de Registro de Preço nº 056/2023; Pregão Eletrônico nº 020/2023, formalizado no Processo Administrativo nº 2023.01.30.0013, nos termos e condições estabelecidas a seguir, submetendo-se às cláusulas e condições abaixo e aos preceitos instituídos pela Lei nº 10.520/2002, do Decreto Municipal nº 760/2020, Decretos Municipais nº 547/2017 e 548/2017, Decreto Federal nº 7.892/2013, Decreto Federal nº 10.024/2019, da Lei Complementar nº 123/2006 alterada pela Lei Complementar nº 147/2014, e, subsidiariamente, da Lei nº 8.666/1993. No período de 01 de junho a 31 de dezembro de 2023. A referida empresa cumpriu sempre e pontualmente com as obrigações assumidas, no tocante aos serviços solicitados, pelo que declaramos estar apta a cumprir com o objeto contratado, nada tendo que a desabone.

ITEM	ESPECIFICAÇÃO	UND	QUANT	MARCA
3	ACHOCOLATADO EM PÓ, SOLÚVEL, INSTANTÂNEO, NATURAL, EMBALAGEM CONTENDO 400G, COM IDENTIFICAÇÃO DO PRODUTO E PRAZO DE VALIDADE.	PCT	300	ZAELE
5	ADOÇANTE DIETÉTICO, LÍQUIDO, EDULCORANTE ARTIFICIAL ASPARTAME, SEM SACARINA, SEM CICLAMATO, CONTÉM FENILALANINA, SEM GLÚTEN, FRASCOS COM 100ML.	UND	30	MARATÁ
15	CARNE BOVINA MOIDA DE PRIMEIRA QUALIDADE COM EMBALAGEM EM SACO PLÁSTICO TRANSPARENTE, COM IDENTIFICAÇÃO DO PRODUTO E PRAZO DE VALIDADE.	KG	400	FRIBAL
19	CEBOLA NACIONAL, DE PRIMEIRA QUALIDADE, IN NATURA, CASCA PROTETORA, APRESENTANDO GRAU DE MADURAÇÃO, TAL QUE LHE PERMITA SUPORTAR A MANIPULAÇÃO, O TRANSPORTE E A CONSERVAÇÃO EM CONDIÇÕES ADEQUADAS	KG	200	SEASA
20	CENOURA, DE PRIMEIRA QUALIDADE, IN NATURA, APRESENTANDO GRAU DE MADURAÇÃO QUE PERMITA SUPORTAR A MANIPULAÇÃO, O TRANSPORTE E A CONSERVAÇÃO EM CONDIÇÕES ADEQUADAS PARA O CONSUMO, COM AUSÊNCIA	KG	120	SEASA
21	COLORÍFICO, COMPOSTO POR FUBÁ ENRIQUECIDO COM FERRO E ÁCIDO FÓLICO E SUSPENSÃO OLEOSA DE URUCUM. O PRODUTO NÃO DEVE O89800 CONTER QUANTIDADE SIGNIFICATIVA DE PROTEÍNAS, GORDURAS TOTAIS, GORDURAS SATURADAS, GORDURAS TRANS, FIBRA ALIMENTAR E SÓDIO, EMBALAGEM CONTENDO NO MÍNIMO 80G.	PCT	250	MARATÁ
22	CREME DE LEITE, CONCENTRATO, EMBALAGEM DE 200G, COM IDENTIFICAÇÃO DO PRODUTO E PRAZO DE VALIDADE, CAIXA CONTENDO 27 UNIDADES	CX	06	ITALAC



ESTADO DO MARANHÃO
PREFEITURA MUNICIPAL DE ITAPECURU MIRIM
SECRETARIA MUNICIPAL DE ASSISTÊNCIA SOCIAL - SEMAS
RUA SENADOR BENEDITO LEITE, 485 - CENTRO
CNPJ: 13.799.081/0001-83

23	EXTRATO DE TOMATE, CONCENTRADO, EMBALAGEM CONTENDO NO MÍNIMO 350G, COM IDENTIFICAÇÃO DO PRODUTO E PRAZO DE VALIDADE.	UND	120	BONARE
31	FRANGO, DE PRIMEIRA QUALIDADE, CONGELADO, EMBALAGEM EM FILME PVC TRANSPARENTE, OU SACO PLÁSTICO TRANSPARENTE, ATÓXICO, COM IDENTIFICAÇÃO DO PRODUTO E PRAZO DE VALIDADE.	KG	400	AMERICANO
35	LOURO EM FOLHAS SECAS, EMBALAGEM CONTENDO NO MÍNIMO 04G, COM IDENTIFICAÇÃO DO PRODUTO E PRAZO DE VALIDADE.	UND	85	RICCO
36	LIMÃO DE PRIMEIRA QUALIDADE, IN NATURA, APRESENTANDO GRAU DE MATURAÇÃO QUE PERMITA SUPORTAR A MANIPULAÇÃO, O TRANSPORTE E A CONSERVAÇÃO EM CONDIÇÕES ADEQUADAS PARA O CONSUMO, COM AUSÊNCIA DE SUJIDADES, PARASITOS E LARVAS.	KG	60	SEASA
39	MACARRÃO ESPAGUETE, À BASE DE FARINHA COM OVOS, PACOTE CONTENDO 500G, COM IDENTIFICAÇÃO DO PRODUTO E PRAZO DE VALIDADE, FARDO CONTENDO 10 PACOTES DE 500G.	FARDO	50	PETAN
62	TEMPERO SECO. O PRODUTO NÃO DEVE CONTER QUANTIDADE SIGNIFICATIVA DE PROTEÍNAS, GORDURAS TOTAIS, GORDURAS SATURADAS, GORDURAS TRANS, FIBRA ALIMENTAR E SÓDIO, EMBALAGEM CONTENDO NO MÍNIMO 80G.	PCT	100	MARATÁ
64	VINAGRE DE ALCOOL, CLARO, EMBALAGEM CONTENDO 500ML, COM IDENTIFICAÇÃO DO PRODUTO E PRAZO DE VALIDADE.	UND	140	FIGUEIRO

Por ser verdade, firmamos a presente.

Itapecuru Mirim/MA, em 18 de março de 2024.

TERESA BARBOSA
MACIEL:1381372
2449

Assinado de forma digital
por TERESA BARBOSA
MACIEL:13813722449
Dados: 2024.03.18
15:27:01 -03'00'

Teresa Barbosa Maciel
Secretaria Municipal de Assistência Social

CRECHE ESCOLA SONHO DE CRIANÇA
CLUBE DE MÃES SANTA RITA
CNPJ: 04.821.239/0001-83
RUA R, QD 20, Nº 15- RESIDENCIAL TERRA LIVRE
FONE: (98) 98863 2451

CANTANHEDE/MA
PROC. 1401001/2025
FLS. 1578 RUB. J

ATESTADO DE CAPACIDADE TÉCNICA

Atestamos para os devidos fins que a Empresa **COMERCIAL GOA EIRELI** inscrita no CNPJ nº 33.614.584/0001-44, estabelecida na R TRES – N 16 – LETRA C – PQ TOPAZIO – BAIRRO JD BELA VISTA – CEP 65073-200 - São Luís/MA, forneceu a esta instituição satisfatoriamente Gêneros Alimentícios Perecíveis e não Perecíveis no período de Janeiro 2022.

Declaro que os fornecimentos foram realizados nas quantidades discriminadas abaixo e com qualidade, demonstrando capacidade na execução do contrato no que foi proposto e que não existe em nossos registros até a presente data nada que desabone a sua conduta e responsabilidade com as obrigações assumidas.

ESPECIFICAÇÕES: 3 KG DE APRESUNTADO, 2.50 KG LINGUICA CALABRESA, 03 KG DE MORTADELA, 10 KG DE CARNE MOIDA, 08 KG DE CARNE BOVINA PATINHO, 08 KG DE CARNE ACEM COM OSSO, 05 KG DE CAMARAO MEDIO C/ CASCA, 10 KG DE FIGADO BOVINO, 12 KG DE FRANGO INTEIRO, 07 KG DE PEITO DE FRANGO C/ OSSO, 08 KG CONTRA FILE, 10 KG DE COXA E SOBRE COXA DE FRANGO, 03 KG DE SALSICHA HOT DOG, 10 KG DE BISTECA BOVINA, 03 KG DE CARNE DE SOL, 02 KG DE MUSSARELA, 02 KG DE PRESUNTO EM BARRA, 08 KG DE BISTECA SUINA, 10 KG DE PEIXE PESCADA AMARELA, 13 KG DE CARNE DE ALCATRA BOVINA, 08 KG CARNE SUINA, 07 KG DE POLPA DIV. SABORES, 04 KG DE TOSCANA SUINA, 04 KG DE BANANA, 04 KG DE MELANCIA, 02 KG MAÇA, 05 KG DE PEPINO, 02 KG PIMENTAO, 05 KG DE TOMATE, 02 KG REPOLHO, 08 KG DE UVA, 07 KG DE MARACUJA, 05 MÇ DE CHEIRO-VERDE, 06 KG DE CEBOLA, 06 KG DE PIMENTINHA DE CHEIRO, 05 KG DE CHUCHU, 05 KG DE BETERRABA, 05 KG DE ABOBRINHA, 03 KG DE QUIABO, 03 KG DE MAXIXE, 05 PCT DE MINGAU 230G, 05 PCT DE FARINHA LACTEA, 07 PCT DE LEITE EM PO 200G, 02 KG DE MINGAU DE AVEIA COM COCO, 02 KG DE MINGUA DE TAPIOCA COM COCO, 02 KG DE MINGAU DE AVEIA COM BANANA, 04 PCT DE PROTEINA DE SOJA 400GR, 03 CART. DE OVO DE GALINHA BRANCO, 06 UND DE SUCO DE FRUTA DIV. SABORES 500ML, 10 UND DE SUCO DE FRUTA DIV. SABORES 200ML, 03 UND DE REFRIGERANTE DE 2L DIV. SABORES, 10 LT DE REFRIGERANTE DE 350ML DIV. SABORES, 05 PCT DE ACHOCOLATADO EM PO 400G, 05 KG DE AÇUCAR REFINADO, 08 PCT DE CAFÉ EM PO 250G, 03 KG DE SAL REFINADO, 10 PCT MACARRAO PARAFUSO 500G, 10 PCT DE MACARRAO ESPAGUETE 500G, 02 PCT DE LEITE DE SOJA 300G, 05L DE LEITE LIQUIDO, 03 L DE LEITE DESNATADO, 03 PCT DE LEITE DESNATADO EM PO 300G, 05KG DE CALDO EM PO, 01 FD DE AGUA MINERAL 200ML C/ 48 UND, 01 FD DE AGUA MINERAL 500ML C/12 UND, 01 FD DE AGUA MINERAL 330ML C/ 12 UND, 03 UND DE GARRAFAO DE AGUA MINERAL 20L, 24 UND DE BEBEIDA LACTEA 200ML, 20 UND DE IOGURTE DE 180ML, 02 BAND. DE IOGURTE C/ 6 UND, 10 UND DE EXTRATO DE TOMATE 190G, 10 UND DE ERVILHA DE 200G, 10 UND DE MILHO VERDE 200G, 05 KG DE FECULA DE MANDIOCA, 10 PCT DE MINGAU DE MILHO C/ 500G, 05 PCT DE MILHO DE PIPOCA 500G, 05 UND DE EXTRATO DE TOMATE 350G, 02 KG DE TOMATE, 20 PCT DE BISCOITO SALGADO 400G, 20 PCT DE BISCOITO DE MAISENA 400G, 20 PCT DE BISCOITO DOCE, 03 UND

J

CRECHE ESCOLA SONHO DE CRIANÇA
CLUBE DE MÃES SANTA RITA
CNPJ: 04.821.239/0001-83
RUA R, QD 20, Nº 15- RESIDENCIAL TERRA LIVRE
FONE: (98) 98863 2451

CANTANHEDE / MA
PROC. 1401001/2025
FLS. 1578 RUB. 7

DE ADOÇANTE 100ML, 30 KG DE ARROZ TP I, 10 KG DE FEIJAO CARIOCA TP I, 05 KG DE FEIJAO PRETO TP I, 03 UND DE AZEITE DE DENDE, 02 UND DE AZEITE DE OLIVIA EXTRA VIRGEM 500ML, 12 PCT DE AVEIA EM FLOCOS FINOS 200G, 12 PCT DE BISCOITO TP ROSQUINHA 400G, 05 PCT COCO RALADO 100G, 01 KG DE COCO RALADO, 01 KG DE COLORAU, 01 KG DE TEMPERO SECO, 02 KG DE TEMPERO COMPLETO, 06 UND DE CREME DE LEITE 200G, 03 KG DE FARINHA AMARELA, 03 KG DE FARINHA BRANCA, 02 UND LEITE CONDESADO 395G, 02 UND MARGARINA C/ SAL 250G, 02 UND MARGARINA C/ SAL 500G, 01 BALDE MARGARINA C/ SAL 15KG, 03 UND DE OLEO DE SOJA 900ML, 03 PCT DE PAO DE FORMA 450G, 20 KG DE PAO FRANCES, 20 KG PAO PI CACHORRO QUENTE, 50 LT DE SARDINHA, 10 PCT DE TORRADA INTEGRAL

São Luís/MA, 24 de março de 2022.

7º Tabelionato

Ana Patrícia Alves
ANA PATRÍCIA ALVES - DIRETORA

RG: 4.443.093-0
CPF: 642.290.683-87

Sétimo Tabelionato de Notas de São Luís - MA
Gustavo Dal Molin de Oliveira - Tabelião
Av. Daniel de La Touche, 6, quadra D, Cohema CEP 65.074-115 - São Luís - Maranhão (98) 324-2266

Reconheço por SEMELHANÇA a firma abaixo:
ANA PATRÍCIA ALVES *****
São Luís, 18/04/2022 15:40:44 Luís Felipe Braz

Luís Felipe Mendes Braz - Escrevente

PODER JUDICIÁRIO - TJMA
Selo: RECFIR15679435XJP1CVN8HFBR69 - Ato: 13.17.2
Emolumentos e taxas: R\$5.69 Total: R\$5.69
Consulte a validade deste selo no site: <https://selo.tjma.jus.br>



CANTANHEDE/MA
PROC. 1401001/2025
FLS. 1580RUB. ✓





CANTANHEDE/MA
PROC. 1401001/2025
FLS. 7587 RUB A

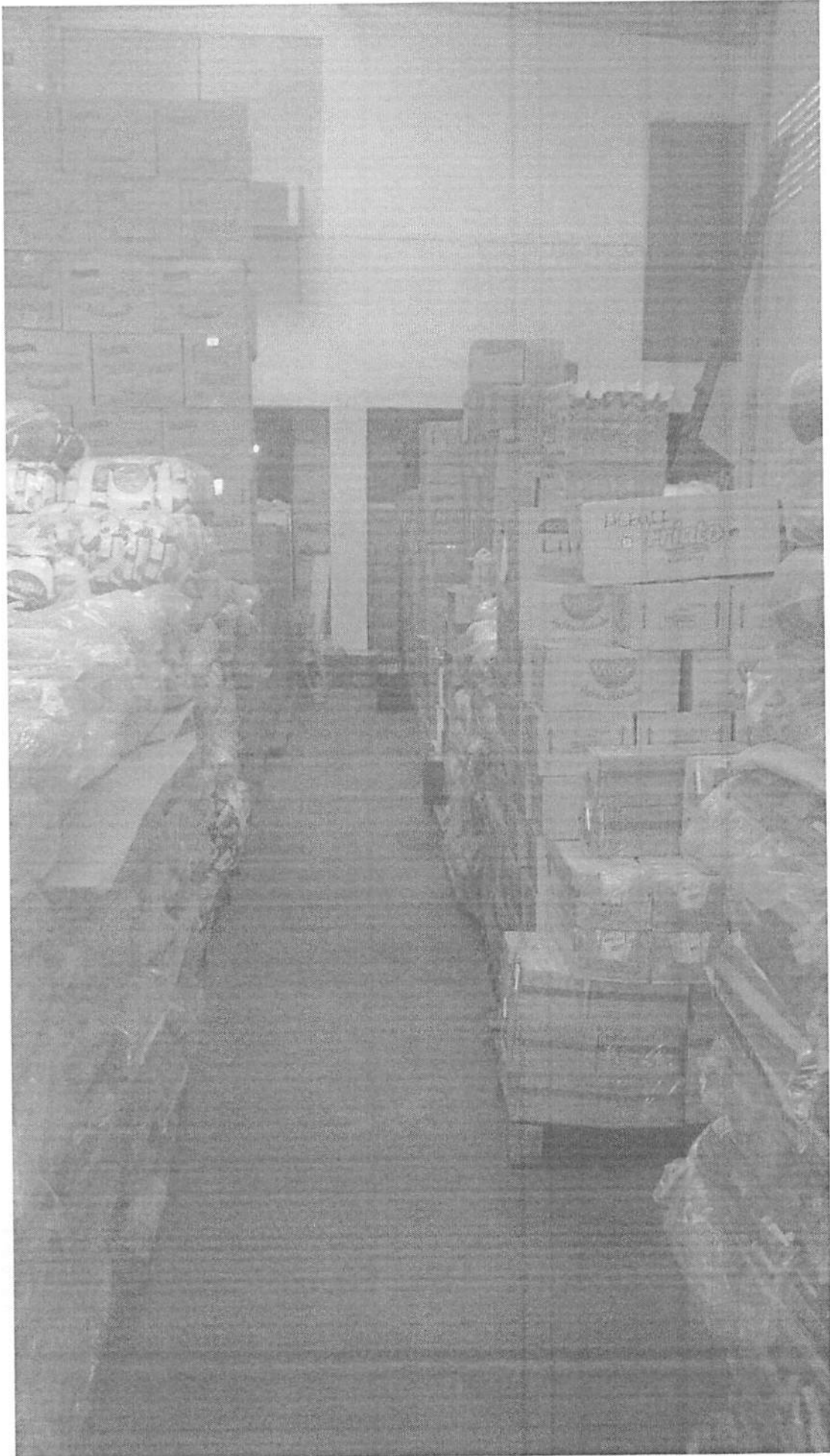

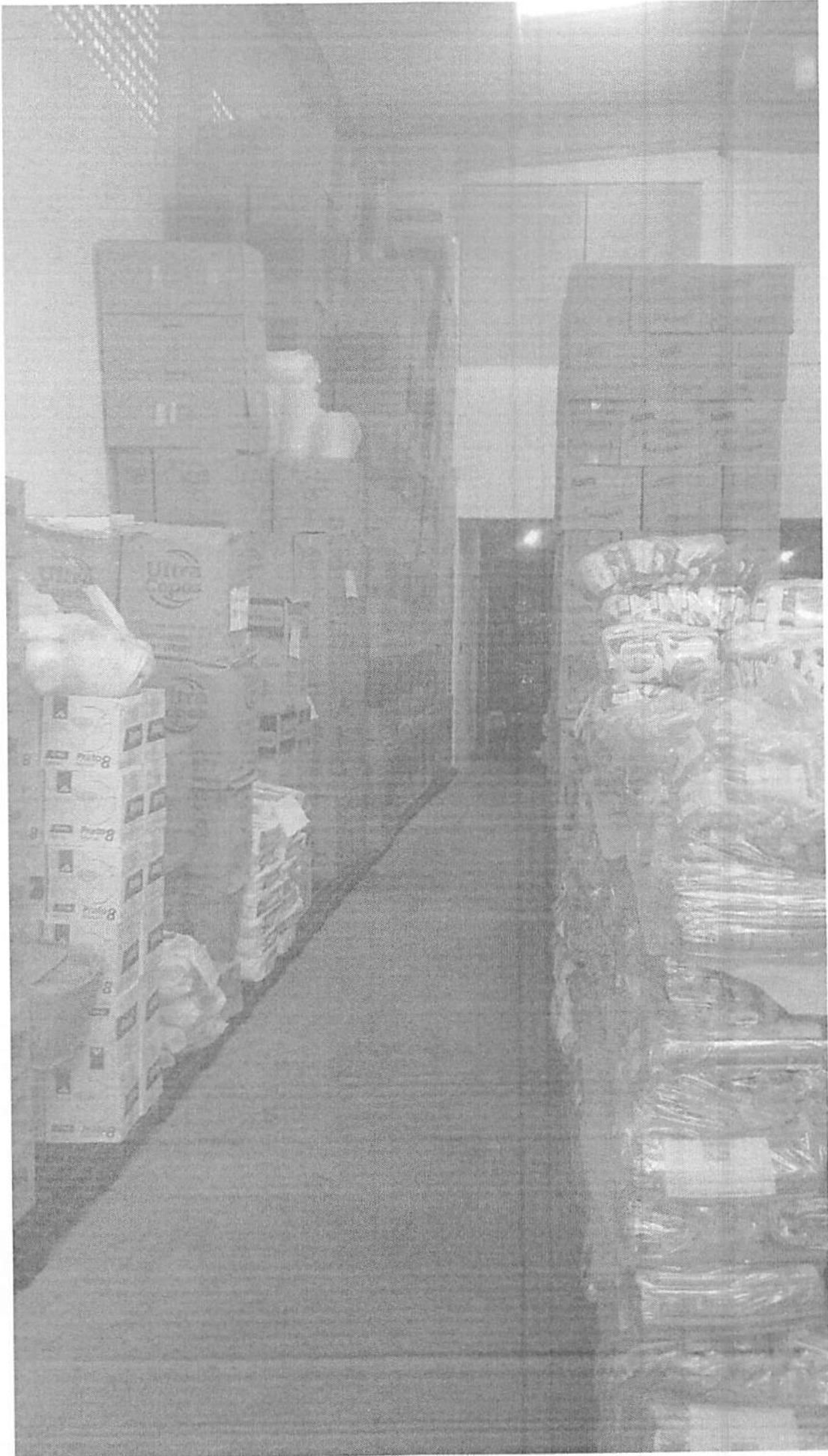

CANTANHEDE/MA
PROC. 1401001/2025
FLS. 1584 RUB. 7

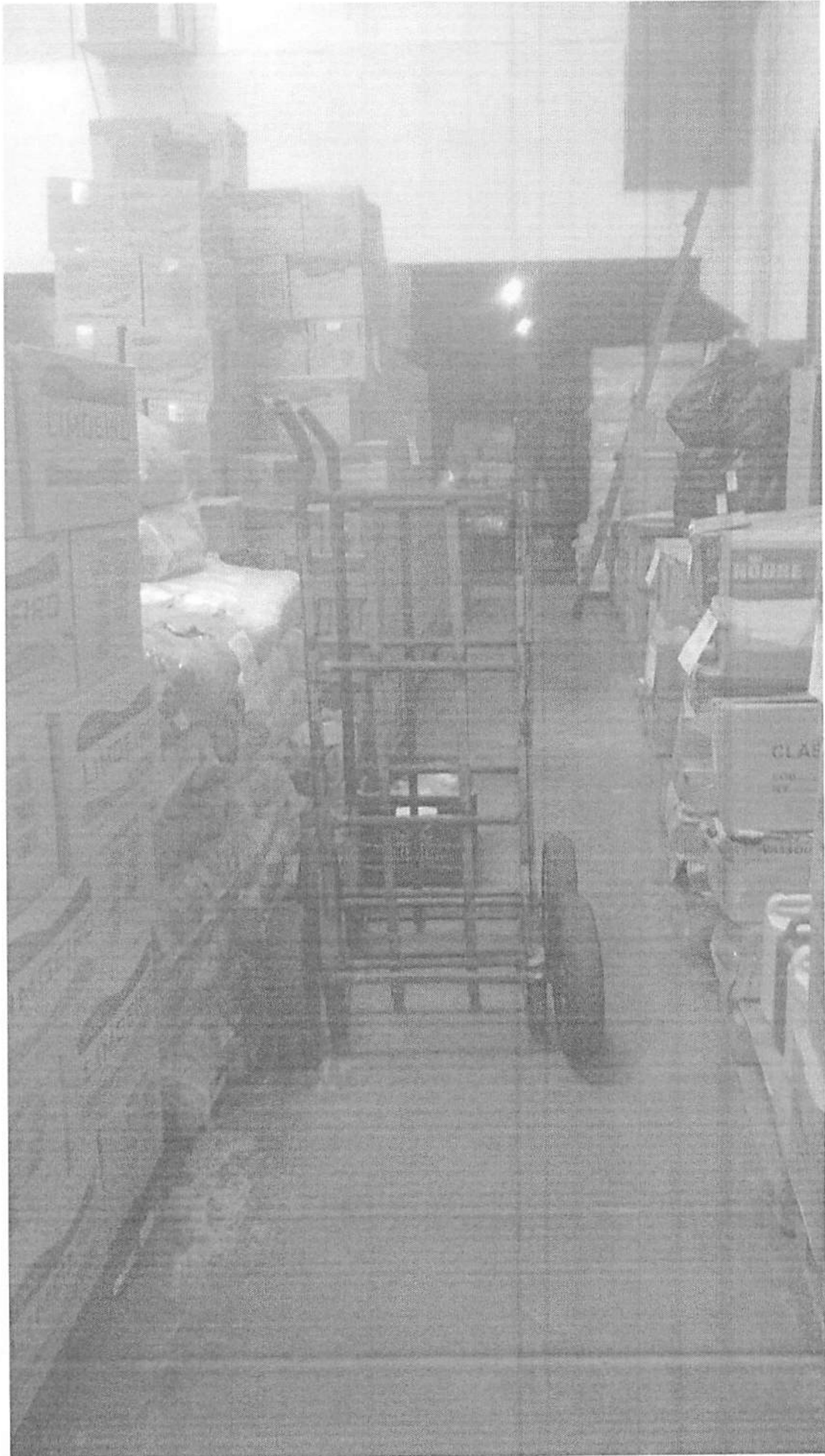

CANTANHEDE/MA
PROC. 1401001/2025
FLS. 1585 RUB. 4



CANTANHEDE/MA
PROC. 1401001/2025
FLS. 1586 RUB. ✓



CANTANHEDE/MA
PROC. 1401001/2025
FLS. 2587 RUB. 7



CANTANHEDE/MA
PROC. 1401001/2025
FLS. 1588 RUB. 4







CANTANHEDE/MA
PROC. 1401001/2025
FLS. 1591 RUB. ✓









CANTANHEDE/MA
PROC. 1401001/2025
FLS. 1595 RUB. 4

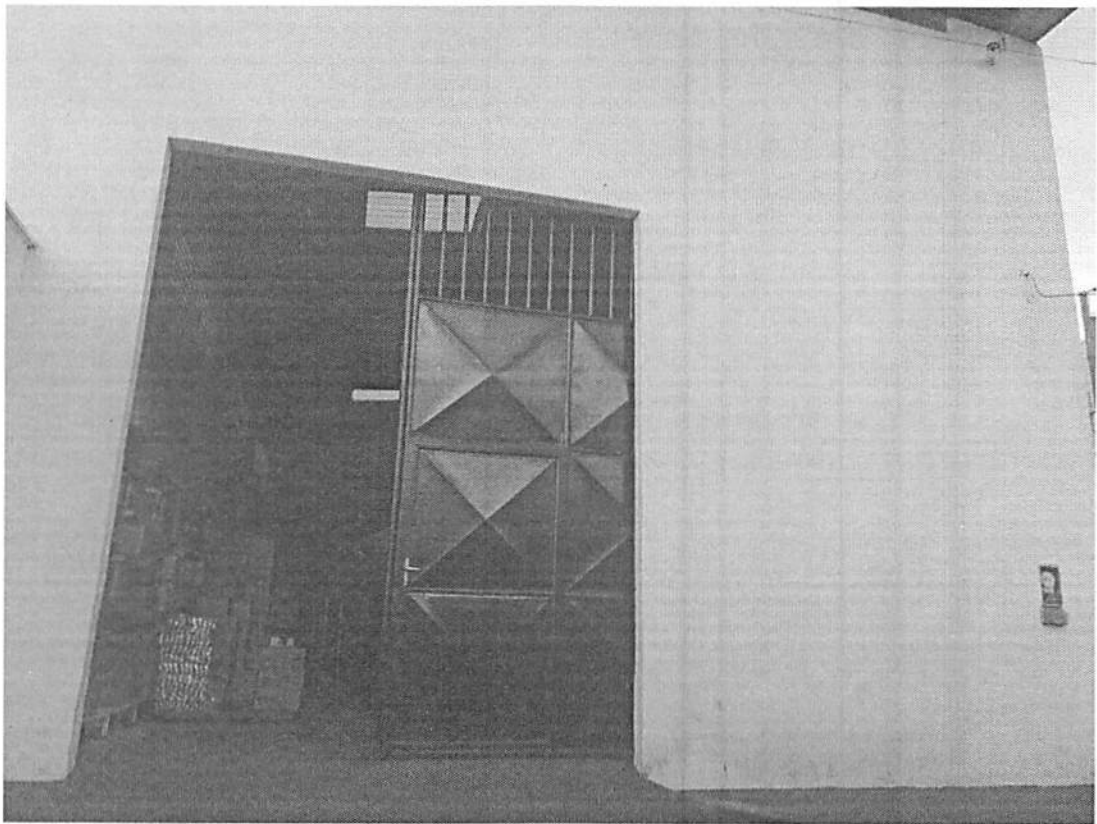
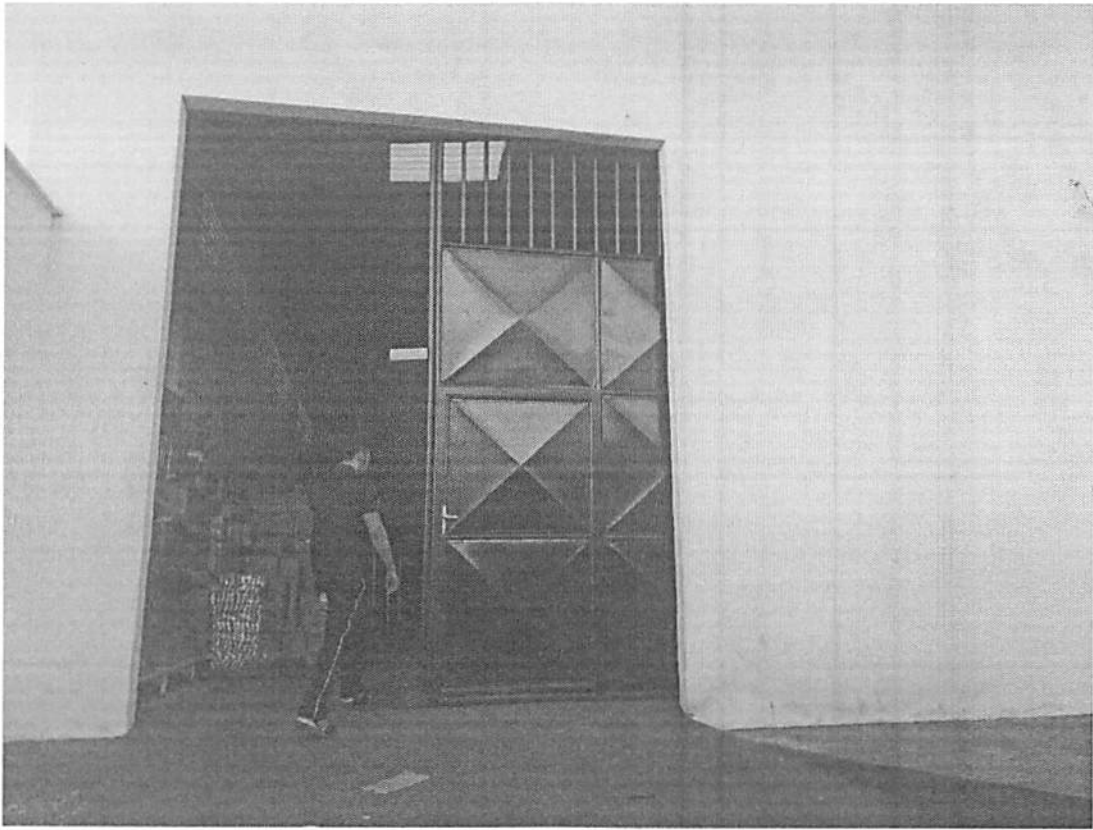

CANTANHEDE/MA
PROC. 1401001/2025
FLS. 1396 RUB. ✓

COMERCIAL GOA EIRELI
GOA DISTRIBUIDORA
CNPJ: 33.614.334/0001-44
R. O3 - N° 16, Lote 5 - Boa Vista
Fone/Fax: (99) 3383-4739

16

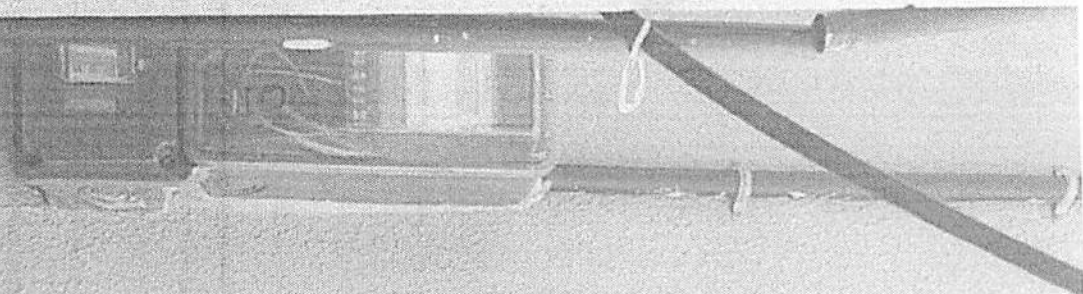

COMERCIAL GOA EIRELI
GOA DISTRIBUIDORA
CNPJ: 33.614.584/0001-44
R. 03 - N° 16, Letra C - Bela Vista
Fone/Fax: (98) 3303-4738

CANTANHEDE/MA
PROC. 1401001/2025
FLS. 1592 RUB. 1

CANTANHEDE/MA
PROC. 1401001/2025
FLS. 1698 RUB. 7



CANTANHEDE/MA
PROC. 1401001/2025
FLS. 1599 RUB. 7





CANTANHEDE/MA
PRDC. 1401001/2025
FLS. 16000
RBB. 1

CANTANHEDE/MA
PROC. 1401001/2025
FLS. 1601 RUB. ✓

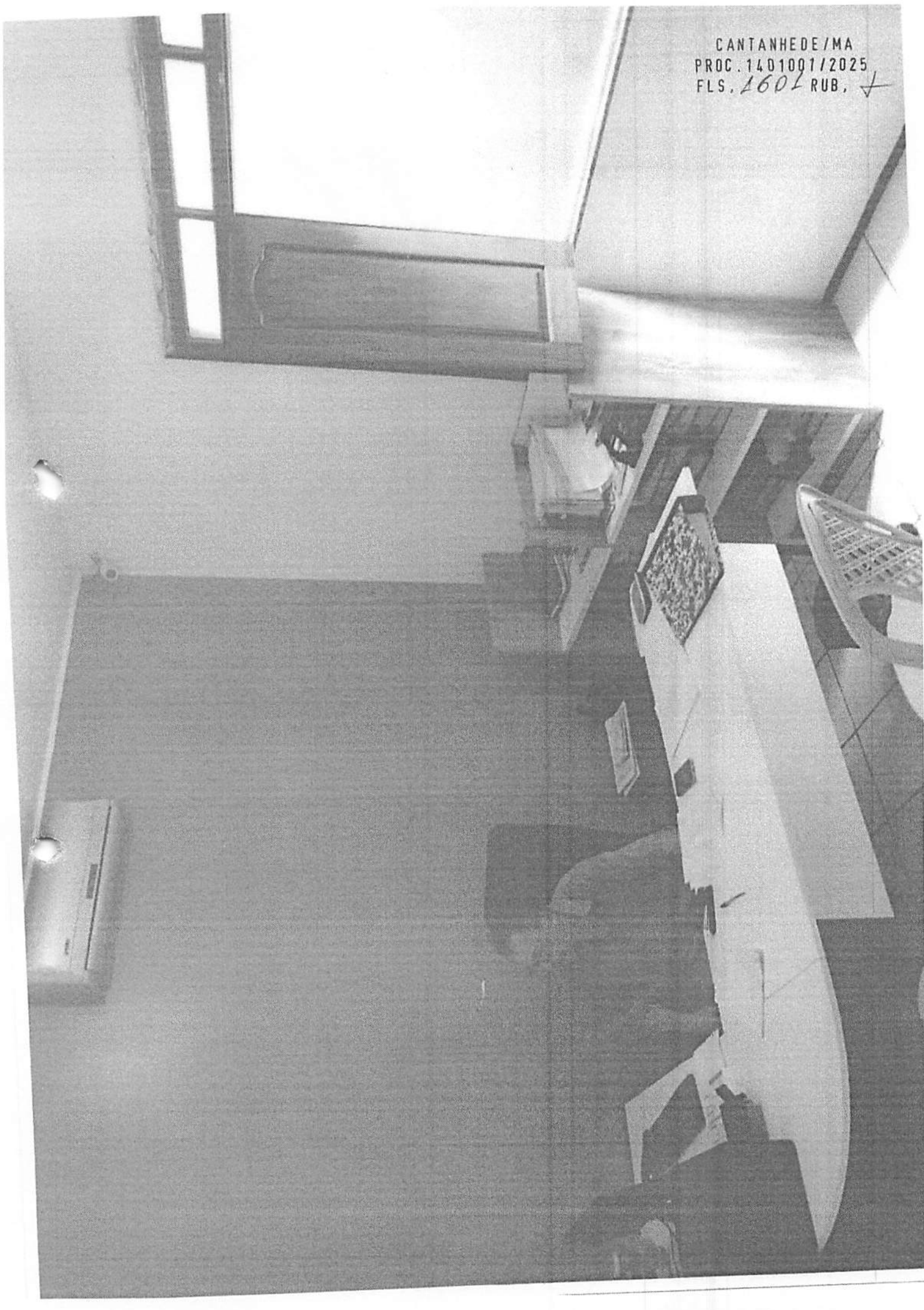

CANTANHEDE/MA
PROC. 1401001/2025
FLS. 1602 RUB. 7





Acesso exclusivo dos órgãos
estaduais e municipais

Autenticidade de documentos

DADOS DA CONSULTA

Protocolo:

 200729330

Data do Protocolo:

 26/10/2020

Número de Registro:

 21600166560

Arquivamento:

 20200729330

Empresa:

 COMERCIAL GOA LTDA

Documento(s):

 Contrato

< Voltar

CANTANHEDE/MA
PROC. 1401001/2025
FLS. 1604 RUB. 7

Contato (98) 2106-8500
- Outros contatos

Desenvolvido
por:

ouvidoria@jucema.ma.gov.br



Endereço: Av. Pedro II,
Nº199 - Centro,
São Luís - MA,
65010-450

GOVERNO DO
MARANHÃO
TRABALHANDO PARA TODOS



Acesso exclusivo dos órgãos
estaduais e municipais

Autenticidade de documentos

DADOS DA CONSULTA

Protocolo:

 210641827

Data do Protocolo:

 11/06/2021

Número de Registro:

 21600166560

Arquivamento:

 20210641827

Empresa:

 COMERCIAL GOA LTDA

Documento(s):

 Contrato

[< Voltar](#)

CANTANHEDE/MA
PROC. 1401001/2025
FLS. 1606 RUB. *A*

Contato (98) 2106-8500
- Outros contatos

Desenvolvido
por:

ouvidoria@jucema.ma.gov.br

VOX
SOLUÇÕES

Endereço: Av. Pedro II,
Nº199 - Centro,
São Luís - MA,
65010-450

GOVERNO DO
MARANHÃO
TRABALHANDO PARA TODOS

ESTADO
DO MARANHÃO



Acesso exclusivo dos órgãos
estaduais e municipais

Autenticidade de documentos

DADOS DA CONSULTA

Protocolo:

 220405115

Data do Protocolo:

 22/04/2022

Número de Registro:

 21600166560

Arquivamento:

 20220405115

Empresa:

 COMERCIAL GOA LTDA

Documento(s):

 Contrato

[< Voltar](#)

Contato (98) 2106-8500

- Outros contatos

Desenvolvido
por:

ouvidoria@jucema.ma.gov.br

Endereço: Av. Pedro II,
Nº199 - Centro,
São Luís - MA,
65010-450





Acesso exclusivo dos órgãos
estaduais e municipais

Autenticidade de documentos

DADOS DA CONSULTA

Protocolo:

 221509410

Data do Protocolo:

 29/12/2022

Número de Registro:

 21600166560

Arquivamento:

 20221509410

Empresa:

 COMERCIAL GOA LTDA

Documento(s):

 Contrato

< Voltar

Contato (98) 2106-8500
- Outros contatos

Desenvolvido
por:

ouvidoria@jucema.ma.gov.br



Endereço: Av. Pedro II,
Nº199 - Centro,
São Luís - MA,
65010-450

Confirmação da Autenticidade de Certidões

Resultado da Confirmação de Autenticidade de Certidão

CNPJ: 33.614.584/0001-44

Código de Controle: 094D.A57B.52AA.9DB7

Data da Emissão: 20/12/2024

Hora da Emissão: 09:06:35

Tipo Certidão: Positiva com Efeitos de Negativa

Certidão Positiva com Efeitos de Negativa emitida em 20/12/2024, com validade até 18/06/2025.

[Página Anterior \(/Servicos/certidaointernet/pj/autenticidade/Voltar\)](/Servicos/certidaointernet/pj/autenticidade/Voltar)

[Nova consulta \(/Servicos/certidaointernet/pj/autenticidade/Confirmar\)](/Servicos/certidaointernet/pj/autenticidade/Confirmar)





Estado do
Maranhão

Certidão Negativa de Débito

CANTANHEDE/MA
PROC. 1401001/2025
FLS. 16/2 RUB. ✓

Secretaria da Fazenda

Resultado da Validação da Certidão Negativa de Débito

Nº da Certidão: 527480/24
Data de Validade: 27/03/2025
Data de Emissão: 27/12/2024 08:55:15
Inscrição Estadual: 127015914
CPF/CNPJ: 33614584000144
Razão Social: COMERCIAL GOA LTDA

[Nova Consulta](#) [Imprimir](#)



Resultado da Validação da Certidão Negativa Dívida Ativa de Dívida Ativa

CERTIDÃO VÁLIDA!

Nº da Certidão: 002269/25

Data de Validade: 09/04/2025

Data de Emissão: 09/01/2025 15:31:55

Inscrição Estadual: 127015914

CPF/CNPJ: 33614584000144

Razão Social: COMERCIAL GOA LTDA

[Nova Consulta](#) [Imprimir](#)



Home (/portalPrefeitura/jsp/principal/principal.jsf)



Credencie-se (/portalPrefeitura/jsp/nota/credenciamento.jsf)



Validar NFSe (/credenciamento/jsp/validacaonota/index.jsf)



Acessar Sistema (/sistematributario/)

Operação realizada com sucesso

 **Certidão foi validada com sucesso.**

[Validar outra certidão](#)

[Página Inicial](#)

[Imprimir Certidão](#)



PODER JUDICIÁRIO
JUSTIÇA DO TRABALHO

CERTIDÃO NEGATIVA DE DÉBITOS TRABALHISTAS

Nome: COMERCIAL GOA LTDA (MATRIZ E FILIAIS)

CNPJ: 33.614.584/0001-44

Certidão n°: 60073438/2024

Expedição: 02/09/2024, às 10:47:01

Validade: 01/03/2025 - 180 (cento e oitenta) dias, contados da data de sua expedição.

Certifica-se que **COMERCIAL GOA LTDA (MATRIZ E FILIAIS)**, inscrito(a) no CNPJ sob o n° **33.614.584/0001-44**, **NÃO CONSTA** como inadimplente no Banco Nacional de Devedores Trabalhistas.

Certidão emitida com base nos arts. 642-A e 883-A da Consolidação das Leis do Trabalho, acrescentados pelas Leis ns.º 12.440/2011 e 13.467/2017, e no Ato 01/2022 da CGJT, de 21 de janeiro de 2022. Os dados constantes desta Certidão são de responsabilidade dos Tribunais do Trabalho.

No caso de pessoa jurídica, a Certidão atesta a empresa em relação a todos os seus estabelecimentos, agências ou filiais.

A aceitação desta certidão condiciona-se à verificação de sua autenticidade no portal do Tribunal Superior do Trabalho na Internet (<http://www.tst.jus.br>).

Certidão emitida gratuitamente.

INFORMAÇÃO IMPORTANTE

Do Banco Nacional de Devedores Trabalhistas constam os dados necessários à identificação das pessoas naturais e jurídicas inadimplentes perante a Justiça do Trabalho quanto às obrigações estabelecidas em sentença condenatória transitada em julgado ou em acordos judiciais trabalhistas, inclusive no concernente aos recolhimentos previdenciários, a honorários, a custas, a emolumentos ou a recolhimentos determinados em lei; ou decorrentes de execução de acordos firmados perante o Ministério Público do Trabalho, Comissão de Conciliação Prévia ou demais títulos que, por disposição legal, contiver força executiva.

Histórico do Empregador

O Histórico do Empregador apresenta os registros dos CRF concedidos nos últimos 24 meses, conforme Manual de Orientações Regularidade do Empregador.

Inscrição: 33.614.584/0001-44

Razão social: COMERCIAL GOA EIRELI

Data de Emissão/Leitura	Data de Validade	Número do CRF
18/02/2025	18/02/2025 a 19/03/2025	2025021806565765568619
30/01/2025	30/01/2025 a 28/02/2025	2025013018385765568602
11/01/2025	11/01/2025 a 09/02/2025	2025011101125765568636
23/12/2024	23/12/2024 a 21/01/2025	2024122301375765568689
04/12/2024	04/12/2024 a 02/01/2025	2024120401365765568671
15/11/2024	15/11/2024 a 14/12/2024	2024111501005765568614
27/10/2024	27/10/2024 a 25/11/2024	2024102700525765568680
08/10/2024	08/10/2024 a 06/11/2024	2024100807205765568616
19/09/2024	19/09/2024 a 18/10/2024	2024091918405765568699
31/08/2024	31/08/2024 a 29/09/2024	2024083101055765568691
12/08/2024	12/08/2024 a 10/09/2024	2024081205345765568650
24/07/2024	24/07/2024 a 22/08/2024	2024072420095765568631
05/07/2024	05/07/2024 a 03/08/2024	2024070505455765568685
15/06/2024	15/06/2024 a 14/07/2024	2024061504205765568673
27/05/2024	27/05/2024 a 25/06/2024	2024052706395765568607
08/05/2024	08/05/2024 a 06/06/2024	2024050804505765568660
18/04/2024	18/04/2024 a 17/05/2024	2024041808340775801110
30/03/2024	30/03/2024 a 28/04/2024	2024033002205550820379
11/03/2024	11/03/2024 a 09/04/2024	2024031108255780885429
21/02/2024	21/02/2024 a 21/03/2024	2024022116041685414424
02/02/2024	02/02/2024 a 02/03/2024	2024020220351924662802
14/01/2024	14/01/2024 a 12/02/2024	2024011402263148003518
26/12/2023	26/12/2023 a 24/01/2024	2023122609405993121550
07/12/2023	07/12/2023 a 05/01/2024	2023120719580777396755
18/11/2023	18/11/2023 a 17/12/2023	2023111802301968102984
30/10/2023	30/10/2023 a 28/11/2023	2023103020145378421056
11/10/2023	11/10/2023 a 09/11/2023	2023101120420563601652
22/09/2023	22/09/2023 a 21/10/2023	2023092220291848159320
03/09/2023	03/09/2023 a 02/10/2023	2023090302152381477020
15/08/2023	15/08/2023 a 13/09/2023	2023081508522653876659
27/07/2023	27/07/2023 a 25/08/2023	2023072707204561008540
08/07/2023	08/07/2023 a 06/08/2023	20230708000141214505100

Emissão/Leitura	Data de Validade	Numero do CRF	
19/06/2023	19/06/2023 a 18/07/2023	2023061902194123310500	CANTANHEDE / MA
31/05/2023	31/05/2023 a 29/06/2023	2023053102501903505539	PROC. 1401001/2025
12/05/2023	12/05/2023 a 10/06/2023	2023051203143267262123	FLS. 1617 RUB. ✓
23/04/2023	23/04/2023 a 22/05/2023	2023042302362240001904	
04/04/2023	04/04/2023 a 03/05/2023	2023040421105719481403	
16/03/2023	16/03/2023 a 14/04/2023	2023031602341842867156	

Resultado da consulta em 28/02/2025 09:17:50

Voltar

Início

A partir de 01/10/2024 todas as notificações do processo eletrônico serão feitas pelo Domicílio Eletrônico Trabalhista (DET). O empregador deverá cadastrar no DET os endereços de e-mail de contato para receber o aviso de publicação de notificações na caixa postal do DET.



- Portal do DET: <https://det.sit.trabalho.gov.br>
- Canal para tirar dúvidas **exclusivamente sobre o DET**: domicilio.sit@trabalho.gov.br
- Manual completo: <https://det.sit.trabalho.gov.br/manual>
- Dúvidas sobre o Processo Eletrônico: [Clique aqui](#) para ver o contato da Unidade de Multas e Recursos do seu Estado.

CERTIDÃO NEGATIVA

Foi encontrada na base de dados do Ministério do Trabalho e Emprego **CERTIDÃO NEGATIVA** com o código validador informado (WK37S3TCJR), emitida em 01/20/2025 às 15:54 para o empregador, inscrição 33.614.584/0001-44, abrangendo todos os seus estabelecimentos.

Início / Certidão

VALIDAR CERTIDÃO D

Validar Certidão

Informe os dados da Certidão de Débitos Trabalhistas.

Código da Certidão:

WK37S3TCJR

Validar

Validação - Digidoc

Este documento corresponde a este código de validação (CERTJUDONE-SJDFRSL - 8762025; A84CED302B).

Dados do Documento Administrativo

Número do Documento: CERTJUDONE-SJDFRSL - 8762025
Código de Validação: A84CED302B
Validar Documento

Baixar Original Visualizar Original

Anexos

Desc Anexo	Nome de arquivo	Tipo Anexo	Download
COMERCIAL GOA LTDA - BOLETO EXEC PAT	COMERCIAL GOA LTDA - BOLETO EXEC PAT.pdf	ANEXO DE DOC ADMINISTRATIVO GENÉRICO	
COMERCIAL GOA LTDA - CNPJ	COMERCIAL GOA LTDA - CNPJ.pdf	ANEXO DE DOC ADMINISTRATIVO GENÉRICO	
COMERCIAL GOA LTDA - PG EXEC PAT	COMERCIAL GOA LTDA - PG EXEC PAT.pdf	ANEXO DE DOC ADMINISTRATIVO GENÉRICO	

Assinaturas

Signatário	Data de assinatura	Status do documento
ANSELMO DE JESUS CARVALHO	07/02/2025 15:40	ASSINADO

[Clique para visualizar o arquivo original referente a este documento : CERTJUDONE-SJDFRSL 8762025.](#)

Nova consulta

Validação - Digidoc

Este documento corresponde a este código de validação (CERTJUDONE-SJDFRSL - 8682025: D51ABA2F37).

Dados do Documento Administrativo

Número do Documento:

CERTJUDONE-SJDFRSL - 8682025

Código de Validação:

D51ABA2F37

Validar Documento

Baixar Original

Visualizar Original

Anexos

Desc Anexo	Nome do arquivo	Tipo Anexo	Download
LEANDRO DA SILVA OLIVEIRA - BOLETO EXEC PAT	LEANDRO DA SILVA OLIVEIRA - BOLETO EXEC PAT.pdf	ANEXO DE DOC ADMINISTRATIVO GENÉRICO	
LEANDRO DA SILVA OLIVEIRA - CERTIDÃO ON-LINE	LEANDRO DA SILVA OLIVEIRA - CERTIDAO ON-LINE.pdf	ANEXO DE DOC ADMINISTRATIVO GENÉRICO	
LEANDRO DA SILVA OLIVEIRA - PG EXEC PAT	LEANDRO DA SILVA OLIVEIRA - PG EXEC PAT.pdf	ANEXO DE DOC ADMINISTRATIVO GENÉRICO	
LEANDRO DA SILVA OLIVEIRA - RG	LEANDRO DA SILVA OLIVEIRA - RG.pdf	ANEXO DE DOC ADMINISTRATIVO GENÉRICO	

Assinaturas

Signatário	Data de assinatura	Status do documento
ANSELMO DE JESUS CARVALHO	07/02/2025 15:40	ASSINADO

[Clique para visualizar o arquivo original referente a este documento : CERTJUDONE-SJDFRSL 8682025.](#)

Nova consulta

Validação - Digidoc

Este documento corresponde a este código de validação (CERTJUDONE-SJDFRSL - 8782025: C81DBC9647).

Dados do Documento Administrativo

Número do Documento:

CERTJUDONE-SJDFRSL - 8782025

Código de Validação:

C81DBC9647

Validar Documento

Baixar Original

Visualizar Original

Anexos

Desc Anexo	Nome do arquivo	Tipo Anexo	Download
COMERCIAL GOA LTDA - BOLETO	COMERCIAL GOA LTDA - BOLETO.pdf	ANEXO DE DOC ADMINISTRATIVO GENÉRICO	
COMERCIAL GOA LTDA - CNPJ	COMERCIAL GOA LTDA - CNPJ.pdf	ANEXO DE DOC ADMINISTRATIVO GENÉRICO	
COMERCIAL GOA LTDA - PG	COMERCIAL GOA LTDA - PG.pdf	ANEXO DE DOC ADMINISTRATIVO GENÉRICO	

Assinaturas

Signatário	Data de assinatura	Status do documento
ANSELMO DE JESUS CARVALHO	07/02/2025 15:40	ASSINADO

[Clique para visualizar o arquivo original referente a este documento : CERTJUDONE-SJDFRSL 8782025.](#)

Nova consulta



Acesso exclusivo dos órgãos
estaduais e municipais

Autenticidade de documentos

DADOS DA CONSULTA

Protocolo:

 230449077

Data do Protocolo:

 03/04/2023

Número de Registro:

 21600166560

Arquivamento:

 20230449077

Empresa:

 COMERCIAL GOA LTDA

Documento(s):

 Balanço

< Voltar



Contato (98) 2106-8500
- Outros contatos

ouvidoria@jucema.ma.gov.br

Endereço: Av. Pedro II,
Nº199 - Centro,
São Luís - MA,
65010-450

Desenvolvido
por:





Acesso exclusivo dos órgãos
estaduais e municipais

Autenticidade de Livros

DADOS DA CONSULTA

Protocolo:

 231384807

Data do Protocolo:

 28/02/2025

Número de Registro:

 21600166560

Empresa:

 COMERCIAL GOA LTDA

Documento(s):

 Termo de Autenticação

[< Voltar](#)

CANTANHEDE/MA
PROC. 1401001/2025
FLS. 1025 RUB. *[assinatura]*

Contato (98) 2106-8500

- Outros contatos

Desenvolvido
por:

ouvidoria@jucema.ma.gov.br



Endereço: Av. Pedro II,
Nº199 - Centro,
São Luís - MA,
65010-450



Autenticidade de documentos



Acesso exclusivo dos órgãos estaduais e municipais

DADOS DA CONSULTA

Protocolo:

240610180

Data do Protocolo:

07/05/2024

Número de Registro:

21600166560

Arquivamento:

20240610180

Empresa:

COMERCIAL GOA LTDA

Documento(s):

Balanço

[< Voltar](#)

CANTANHEDE/MA
PROC. 1401001/2025
FLS. 1627 RUB. ✓

Contato (98) 2106-8500

- Outros contatos

ouvidoria@jucema.ma.gov.br

Endereço: Av. Pedro II,
Nº199 - Centro,
São Luís - MA,
65010-450

Desenvolvido
por:



GOVERNO DO
MARANHÃO
TRABALHANDO PARA TODOS



Acesso exclusivo dos órgãos
estaduais e municipais

Autenticidade de Livros

DADOS DA CONSULTA

Protocolo:

 240610164

Data do Protocolo:

 28/02/2025

Número de Registro:

 21600166560

Empresa:

 COMERCIAL GOA LTDA

Documento(s):

 Termo de Autenticação

[< Voltar](#)



Contato (98) 2106-8500

- Outros contatos

ouvidoria@jucema.ma.gov.br

Endereço: Av. Pedro II,
Nº199 - Centro,
São Luís - MA,
65010-450

Desenvolvido
por:





ACESSO PÚBLICO \ CONFIRMAÇÃO DE
VERACIDADE

Certificação Digital de Documento Emitido

Dados do documento CERTIDÃO NEGATIVA DE DÉBITOS PROFISSIONAL

Número de Controle:	420636
Data de emissão:	18/11/2024 às 14:35:00
Validade:	16/02/2025
Número Registro:	MA-008142/O-3
Nome:	JOSE AILTON BARROS PEREIRA

[Voltar](#)

Consulta certidão online

DOCUMENTO VERIFICADO

O DOCUMENTO ABAIXO FOI CONFIRMADO COMO AUTÊNTICO.

NIRE (Sede) 21600166560	CNPJ 33.614.584/0001-44	Data de Ato Constitutivo 14/05/2019	Início de Atividade 14/05/2019
Endereço Completo Rua 03 - PQ TOPAZIO, Nº 16, LETRA C, BELA VISTA - São Luís/MA - CEP 65073-200			
Objeto Social COMERCIO VAREJISTA DE PRODUTOS ALIMENTICIOS EM GERAL OU ESPECIALIZADO EM PRODUTOS ALIMENTICIOS NAO ESPECIFICADOS ANTERIORMENTE COMERCIO VAREJISTA DE MADEIRA E ARTEFATOS COMERCIO VAREJISTA DE MATERIAIS DE CONSTRUCAO NAO ESPECIFICADOS ANTERIORMENTE COMERCIO VAREJISTA ESPECIALIZADO DE EQUIPAMENTOS DE TELEFONIA E COMUNICACAO COMERCIO VAREJISTA DE PLANTAS E FLORES NATURAIS COMERCIO VAREJISTA DE MERCADORIAS EM GERAL, COM PREDOMINANCIA DE PRODUTOS ALIMENTICIOS MINIMERCADOS, MERCEARIAS E ARMAZENS COMERCIO VAREJISTA DE OUTROS ARTIGOS DE USO PESSOAL E DOMESTICO NAO ESPECIFICADOS ANTERIORMENTE COMERCIO VAREJISTA DE LUBRIFICANTES COMERCIO ATACADISTA DE DEFENSIVOS AGRICOLAS, ADUBOS, FERTILIZANTES E CORRETIVOS DO SOLO COMERCIO VAREJISTA DE TECIDOS OUTRAS ATIVIDADES ESPORTIVAS NAO ESPECIFICADAS ANTERIORMENTE COMERCIO ATACADISTA DE PRODUTOS ALIMENTICIOS EM GERAL SERVICOS DE ALIMENTACAO PARA EVENTOS E RECEPCOES BUFE LANCHONETES, CASAS DE CHA, DE SUCOS E SIMILARES COMERCIO ATACADISTA DE ALIMENTOS PARA ANIMAIS COMERCIO ATACADISTA ESPECIALIZADO EM OUTROS PRODUTOS ALIMENTICIOS NAO ESPECIFICADOS ANTERIORMENTE COMERCIO ATACADISTA DE ARTIGOS DE CAMA, MESA E BANHO COMERCIO ATACADISTA DE ROUPAS E ACESSORIOS PARA USO PROFISSIONAL E DE SEGURANCA DO TRABALHO COMERCIO ATACADISTA DE CALCADOS COMERCIO ATACADISTA DE LIVROS, JORNAIS E OUTRAS PUBLICACOES COMERCIO ATACADISTA DE EQUIPAMENTOS ELETRICOS DE USO PESSOAL E DOMESTICO COMERCIO ATACADISTA DE APARELHOS ELETRONICOS DE USO PESSOAL E DOMESTICO COMERCIO ATACADISTA DE MOVEIS E ARTIGOS DE COLCHOARIA COMERCIO ATACADISTA DE PRODUTOS DE HIGIENE, LIMPEZA E CONSERVACAO DOMICILIAR COMERCIO ATACADISTA DE EQUIPAMENTOS DE INFORMATICA COMERCIO ATACADISTA DE SUPRIMENTOS PARA INFORMATICA OMERCIO ATACADISTA DE COMPONENTES ELETRONICOS E EQUIPAMENTOS DE TELEFONIA E COMUNICACAO COMERCIO ATACADISTA DE MAQUINAS, EQUIPAMENTOS PARA TERRAPLENAGEM, MINERACAO E CONSTRUCAO PARTES E PECAS COMERCIO ATACADISTA DE MAQUINAS E EQUIPAMENTOS PARA USO INDUSTRIAL PARTES E PECAS COMERCIO ATACADISTA DE OUTRAS MAQUINAS E EQUIPAMENTOS NAO ESPECIFICADOS ANTERIORMENTE PARTES E PECAS COMERCIO ATACADISTA DE FERRAGENS E FERRAMENTAS COMERCIO ATACADISTA DE MATERIAL ELETRICO COMERCIO ATACADISTA DE MATERIAIS DE CONSTRUCAO EM GERAL COMERCIO ATACADISTA DE MERCADORIAS EM GERAL, COM PREDOMINANCIA DE PRODUTOS ALIMENTICIOS FABRICACAO DE EQUIPAMENTOS TRANSMISSORES DE COMUNICACAO, PECAS E ACESSORIOS FABRICACAO DE EQUIPAMENTOS E ACESSORIOS PARA SEGURANCA PESSOAL E PROFISSIONAL SERVICOS DE MANUTENCAO E REPARACAO MECANICA DE VEICULOS AUTOMOTORES COMERCIO POR ATACADO DE PECAS E ACESSORIOS NOVOS PARA VEICULOS AUTOMOTORES COMERCIO POR ATACADO DE PECAS E ACESSORIOS PARA MOTOCICLETAS E MOTONETAS COMERCIO A VAREJO DE PECAS E ACESSORIOS NOVOS PARA MOTOCICLETAS E MOTONETAS REPRESENTANTES COMERCIAIS E AGENTES DO COMERCIO DE MOTOCICLETAS E MOTONETAS, PECAS E ACESSORIOS COMERCIO ATACADISTA DE MEDICAMENTOS E DROGAS DE USO HUMANO COMERCIO ATACADISTA DE PRODUTOS ODONTOLOGICOS COMERCIO VAREJISTA ESPECIALIZADO DE PECAS E ACESSORIOS PARA APARELHOS ELETROELETRONICOS PARA USO DOMESTICO, EXCETO INFORMATICA E COMUNICACAO DESENVOLVIMENTO DE PROGRAMAS DE COMPUTADOR SOB ENCOMENDA REPARACAO E MANUTENCAO DE EQUIPAMENTOS ELETROELETRONICOS DE USO PESSOAL E DOMESTICO PORTAIS, PROVEDORES DE CONTEUDO E OUTROS SERVICOS DE INFORMACAO NA INTERNET TREINAMENTO EM DESENVOLVIMENTO PROFISSIONAL E GERENCIAL ATIVIDADES DE CONSULTORIA EM GESTAO EMPRESARIAL, EXCETO CONSULTORIA TECNICA ESPECIFICA OUTRAS ATIVIDADES DE SERVICOS PRESTADOS PRINCIPALMENTE AS EMPRESAS NAO ESPECIFICADAS ANTERIORMENTE SERVICOS DE ACABAMENTOS GRAFICOS, EXCETO ENCADERNACAO E PLASTIFICACAO SERVICOS DE ENCADERNACAO E PLASTIFICACAO REPARACAO E MANUTENCAO DE COMPUTADORES E DE EQUIPAMENTOS PERIFERICOS SUPORTE TECNICO, MANUTENCAO E OUTROS SERVICOS EM TECNOLOGIA DA INFORMACAO COMERCIO A VAREJO DE PNEUMATICOS E CAMARAS DE AR COMERCIO ATACADISTA DE INSTRUMENTOS E MATERIAIS PARA USO MEDICO, CIRURGICO, HOSPITALAR E DE LABORATORIOS COMERCIO ATACADISTA DE OUTROS EQUIPAMENTOS E ARTIGOS DE USO PESSOAL E DOMESTICO NAO ESPECIFICADOS ANTERIORMENTE PADARIA E CONFEITARIA COM PREDOMINANCIA DE REVENDA COMERCIO VAREJISTA DE LATICINIOS E FRIOS COMERCIO VAREJISTA DE CARNES - ACOUGUES COMERCIO VAREJISTA DE BEBIDAS COMERCIO VAREJISTA DE HORTIFRUTIGRANJEIROS COMERCIO VAREJISTA DE TINTAS E MATERIAIS PARA PINTURA COMERCIO VAREJISTA DE VIDROS COMERCIO VAREJISTA DE FERRAGENS E FERRAMENTAS COMERCIO VAREJISTA DE MATERIAIS HIDRAULICOS COMERCIO VAREJISTA DE CAL, AREIA, PEDRA BRITADA, TIJOLOS E TELHAS COMERCIO VAREJISTA DE MATERIAIS DE CONSTRUCAO EM GERAL COMERCIO VAREJISTA ESPECIALIZADO DE EQUIPAMENTOS E SUPRIMENTOS DE INFORMATICA COMERCIO VAREJISTA ESPECIALIZADO DE ELETRODOMESTICOS E EQUIPAMENTOS DE AUDIO E VIDEO COMERCIO VAREJISTA DE MOVEIS CONFECCAO DE ROUPAS PROFISSIONAIS, EXCETO SOB MEDIDA COMERCIO VAREJISTA DE ARTIGOS DE COLCHOARIA COMERCIO VAREJISTA DE ARTIGOS DE ILUMINACAO COMERCIO VAREJISTA DE ARTIGOS DE ARMARINHO COMERCIO VAREJISTA DE ARTIGOS DE CAMA, MESA E BANHO COMERCIO VAREJISTA DE ARTIGOS DE TAPECARIA, CORTINAS E PERSIANAS COMERCIO VAREJISTA DE ARTIGOS DE PAPELARIA COMERCIO VAREJISTA DE BRINQUEDOS E ARTIGOS RECREATIVOS COMERCIO VAREJISTA DE ARTIGOS ESPORTIVOS COMERCIO VAREJISTA DE MEDICAMENTOS VETERINARIOS COMERCIO VAREJISTA DE COSMETICOS, PRODUTOS DE PERFUMARIA E DE HIGIENE PESSOAL COMERCIO VAREJISTA DE ARTIGOS DO VESTUARIO E ACESSORIOS COMERCIO VAREJISTA DE CALCADOS CARGA E DESCARGA COMERCIO VAREJISTA DE ARTIGOS DE VIAGEM COMERCIO VAREJISTA DE GAS LIQUEFEITO DE PETROLEO GLP COMERCIO VAREJISTA DE ANIMAIS VIVOS E DE ARTIGOS E ALIMENTOS PARA ANIMAIS DE ESTIMACAO COMERCIO VAREJISTA DE PRODUTOS SANEANTES DOMISSANITARIOS COMERCIO VAREJISTA DE EQUIPAMENTOS PARA ESCRITORIO COMERCIO VAREJISTA DE ARTIGOS FOTOGRAFICOS E PARA FILMAGEM INSTALACAO E MANUTENCAO DE SISTEMAS CENTRAIS DE AR CONDICIONADO, DE VENTILACAO E REFRIGERACAO SERVICOS DE PINTURA DE EDIFICIOS EM GERAL FORNECIMENTO DE ALIMENTOS PREPARADOS PREPONDERANTEMENTE PARA EMPRESAS COMERCIO VAREJISTA DE MATERIAL ELETRICO COMERCIO VAREJISTA DE OUTROS PRODUTOS NAO ESPECIFICADOS ANTERIORMENTE			

Capital Social R\$ 450.000,00 (quatrocentos e cinquenta mil reais)			Porte EPP (Empresa de Pequeno Porte)		Prazo de Duração Indeterminado	
Capital Integrado R\$ 450.000,00 (quatrocentos e cinquenta mil reais)					CANTANHEDE/MA PROC. 1401001/2025 FLS. 1632 RUB ✓	
Dados do Sócio						
Nome	CPF/CNPJ	Participação no capital	Espécie de sócio	Administrador	Término do mandato	
LEANDRO DA SILVA OLIVEIRA	628.662.343-40	R\$ 450.000,00	Sócio	S	Indeterminado	
Dados do Administrador						
Nome	CPF	Término do mandato				
LEANDRO DA SILVA OLIVEIRA	628.662.343-40	Indeterminado				
Último Arquivamento					Situação	
Data	Número	Ato/eventos			ATIVA	
07/05/2024	20240610180	223 / 223 - BALANCO			Status	
					SEM STATUS	

Esta certidão foi emitida automaticamente em 07/02/2025, às 10:32:26 (horário de Brasília).

Se impressa, verificar sua autenticidade no <https://www.empresafacil.ma.gov.br>, com o código SPOS5KLN.

CARLOS ANDRÉ DE MORAES PEREIRA
Secretário-Geral

Consulta certidão online

DOCUMENTO VERIFICADO

O DOCUMENTO ABAIXO FOI CONFIRMADO COMO AUTÊNTICO.

CANTANHEDE/MA
PROC. 1401001/2025
FLS. 1633 RUB. ✓

NIRE 21600166560
 CNPJ 33.614.584/0001-44

Situação
 ATIVA
 Status
 SEM STATUS

Endereço Completo Rua 03 - PQ TOPAZIO, Nº 16, LETRA C, BELA VISTA - São Luís/MA -
 CEP 65073-200

Arquivamentos Posteriores

Ato	Número	Data	Descrição
223	20240610180	07/05/2024	BALANCO
223	20230449077	03/04/2023	BALANCO
002	20221509410	30/12/2022	CONSOLIDAÇÃO DE CONTRATO/ESTATUTO
904	T2160016656	09/12/2022	TRANSFORMACAO
002	20220405115	24/04/2022	ALTERACAO DE DADOS (EXCETO NOME EMPRESARIAL)
223	20220431213	07/04/2022	BALANCO
002	20210641827	11/06/2021	ALTERACAO DE DADOS E DE NOME EMPRESARIAL
002	20200729330	27/10/2020	REENQUADRAMENTO DE MICROEMPRESA COMO EMPRESA DE PEQUENO PORTE
002	21600166560	27/10/2020	TRANSFORMACAO
002	21600166560	27/10/2020	ALTERACAO DE DADOS E DE NOME EMPRESARIAL
315	MX00241583	01/03/2020	ENQUADRAMENTO DE MICROEMPRESA
002	ME38852793	29/05/2019	ALTERACAO DE DADOS (EXCETO NOME EMPRESARIAL)
002	ME38801082	28/05/2019	ALTERACAO DE DADOS (EXCETO NOME EMPRESARIAL)
002	ME38312695	20/05/2019	ALTERACAO DE DADOS (EXCETO NOME EMPRESARIAL)
002	ME38248994	17/05/2019	ALTERACAO DE DADOS (EXCETO NOME EMPRESARIAL)
002	ME38238292	16/05/2019	ALTERACAO DE DADOS (EXCETO NOME EMPRESARIAL)
002	ME38236724	16/05/2019	ALTERACAO DE DADOS (EXCETO NOME EMPRESARIAL)
080	21801632703	14/05/2019	ENQUADRAMENTO DE MICROEMPRESA
080	21801632703	14/05/2019	INSCRIÇÃO DE MICROEMPREENDEDOR INDIVIDUAL

Esta certidão foi emitida automaticamente em 07/02/2025, às 10:32:47 (horário de Brasília).
 Se impressa, verificar sua autenticidade no <https://www.empresafacil.ma.gov.br>, com o
 código OPNHG7MU.



MAC2500096524

CANTANHEDE/MA
PROC. 1401001/2025
FLS. 1635 RUB. A

CARLOS ANDRÉ DE MORAES PEREIRA

Secretário(a) Geral



**PREFEITURA MUNICIPAL DE CANTANHEDE
SETOR DE LICITAÇÕES**

CANTANHEDE/MA
PROC. 1401001/2025
FLS. 1636 RUB. ✓

DOCUMENTOS DE HABILITAÇÃO DA EMPRESA

A M SERVICE LTDA

CNPJ: 39.822.342/0001-22

**CONTRATO SOCIAL DE ALTERAÇÃO Nº 1 DA SOCIEDADE EMPRESÁRIA LIMITADA
A M SERVICE LTDA**

PREÂMBULO - Pelo presente instrumento particular de alteração:

MARCELO VICTOR SOARES SOUZA, brasileiro, solteiro, empresário, natural da cidade de Pinheiro - MA, nascido no dia 20/12/1989, portador da Carteira de Identidade (RG): nº 211715220028 SSP/MA, CNH: nº 05676799737 DETRAN/MA, CPF: nº 045.600.653-22, residente e domiciliado à Rua Projetada, nº 26, Condomínio Viveira, Bairro Fomento, na cidade de Pinheiro - MA, CEP: 65.200-000.

Resolve alterar o registro da SOCIEDADE EMPRESÁRIA LIMITADA UNIPessoal - LTDA, da empresa registrada na Junta Comercial do Estado do Maranhão com nome empresarial A M SERVICE LTDA, em 18/11/2020 sob nº 212.0109690-8, e inscrito no CNPJ/MF sob o nº 39.822.342/0001-22, situada à Rua Luis Domingues, nº 1018, Sala A, Bairro Centro, Pinheiro - MA, CEP: 65.200-000, nos termos e condições a seguir, mediante as seguintes cláusulas:

CLÁUSULA I - DA SEDE (art. 968, IV, CC)

A sociedade terá sua sede no seguinte endereço: Avenida Castelo Branco, nº 3514, Bairro Fomento, na cidade de Pinheiro - MA, CEP: 65.200-000.

CLÁUSULA II - DO CAPITAL (ART. 997, III e IV e ART. 1.052 e 1.055, CC)

O acervo da LTDA, no valor de R\$ 150.000,00 (cento e cinquenta mil reais), é neste ato acrescido através de seu representante legal, MARCELO VICTOR SOARES SOUZA, que adiciona mais R\$ 50.000,00 (cinquenta mil reais), totalmente subscrito e integralizado, neste ato, passando constituir o capital social de R\$ 200.000,00 (duzentos mil reais), em moeda corrente do País.

Parágrafo único. O capital encontra-se subscrito e integralizado pelos sócios da seguinte forma:

NOME DOS SÓCIOS	QTD QUOTAS	Valor em R\$	%
MARCELO VICTOR SOARES SOUZA	200.000	200.000,00	100,00
TOTAL:	200.000	200.000,00	100,00

CLÁUSULA III - DO OBJETO SOCIAL (art. 997, II, CC)

A sociedade terá por objeto social:

- 47.12-1-00 - Comércio varejista de mercadorias em geral, com predominância de produtos alimentícios - minimercados, mercearias e armazéns;
- 46.42-7-02 - Comércio atacadista de roupas e acessórios para uso profissional e de segurança do trabalho;
- 46.43-5-01 - Comércio atacadista de calçados;
- 46.49-4-99 - Comércio atacadista de outros equipamentos e artigos de uso pessoal e doméstico não especificados anteriormente;
- 46.51-6-01 - Comércio atacadista de equipamentos de informática;
- 46.51-6-02 - Comércio atacadista de suprimentos para informática;
- 47.61-0-03 - Comércio varejista de artigos de papelaria;
- 47.21-1-02 - Padaria e confeitaria com predominância de revenda;
- 47.21-1-03 - Comércio varejista de laticínios e frios;
- 47.22-9-01 - Comércio varejista de carnes - açougues;
- 47.22-9-02 - Peixaria;
- 47.23-7-00 - Comércio varejista de bebidas;
- 47.24-5-00 - Comércio varejista de hortifrutigranjeiros;
- 47.29-6-99 - Comércio varejista de produtos alimentícios em geral ou especializado em produtos alimentícios não especificados anteriormente;
- 47.51-2-01 - Comércio varejista especializado de equipamentos e suprimentos de informática;
- 47.51-2-02 - Recarga de cartuchos para equipamentos de informática;
- 47.72-5-00 - Comércio varejista de cosméticos, produtos de perfumaria e de higiene pessoal;
- 47.73-3-00 - Comércio varejista de artigos médicos e ortopédicos;
- 47.89-0-05 - Comércio varejista de produtos saneantes domissanitários;
- 47.89-0-99 - Comércio varejista de outros produtos não especificados anteriormente;
- 49.23-0-02 - Serviço de transporte de passageiros - locação de automóveis com motorista;
- 56.20-1-01 - Fornecimento de alimentos preparados preponderantemente para empresas;
- 56.20-1-02 - Serviços de alimentação para eventos e recepções - bufê;
- 56.20-1-04 - Fornecimento de alimentos preparados preponderantemente para consumo domiciliar;
- 77.11-0-00 - Locação de automóveis sem condutor;
- 82.30-0-01 - Serviços de organização de feiras, congressos, exposições e festas;
- 70.20-4-00 - Atividades de consultoria em gestão empresarial, exceto consultoria técnica específica;
- 85.41-4-00 - Educação profissional de nível técnico;
- 85.42-2-00 - Educação profissional de nível tecnológico;
- 85.99-6-04 - Treinamento em desenvolvimento profissional e gerencial;
- 85.99-6-99 - Outras atividades de ensino não especificadas anteriormente;
- 43.99-1-05 - Perfuração e construção de poços de água;
- 81.22-2-00 - Imunização e controle de pragas urbanas;
- 81.29-0-00 - Atividades de limpeza não especificadas anteriormente.

CONTRATO SOCIAL CONSOLIDADO

CLÁUSULA I - DO NOME EMPRESARIAL (art. 968, II, CC)

A sociedade adota como nome empresarial: A M SERVICE LTDA, e usa a expressão A M SERVICE como nome fantasia.

CLÁUSULA II - DO CAPITAL (ART. 997, III e IV e ART. 1.052 e 1.055, CC)

**CONTRATO SOCIAL DE ALTERAÇÃO Nº 1 DA SOCIEDADE EMPRESÁRIA LIMITADA
A M SERVICE LTDA**

O capital social é de R\$ 200.000,00 (duzentos mil reais), dividido em quotas de 1,00(um real) cada uma, perfazendo um total de 200.000 (duzentos mil) totalmente subscrito e integralizado, neste ato, em moeda corrente do País.

Parágrafo único. O capital encontra-se subscrito e integralizado pelos sócios da seguinte forma:

NOME DOS SÓCIOS	QTD QUOTAS	Valor em R\$	%
MARCELO VICTOR SOARES SOUZA	200.000	200.000,00	100,00
TOTAL:	200.000	200.000,00	100,00

CLÁUSULA III - DA SEDE (art. 968, IV, CC)

A sociedade tem sua sede no seguinte endereço: Avenida Castelo Branco, nº 3514, Bairro Fomento, na cidade de Pinheiro - MA, CEP: 65.200-000.

CLÁUSULA IV - DO OBJETO (art. 968, IV, CC)

A sociedade tem por objeto social:

- 47.12-1-00 - Comércio varejista de mercadorias em geral, com predominância de produtos alimentícios - minimercados, mercearias e armazéns;
- 46.42-7-02 - Comércio atacadista de roupas e acessórios para uso profissional e de segurança do trabalho;
- 46.43-5-01 - Comércio atacadista de calçados;
- 46.49-4-99 - Comércio atacadista de outros equipamentos e artigos de uso pessoal e doméstico não especificados anteriormente;
- 46.51-6-01 - Comércio atacadista de equipamentos de informática;
- 46.51-6-02 - Comércio atacadista de suprimentos para informática;
- 47.61-0-03 - Comércio varejista de artigos de papelaria;
- 47.21-1-02 - Padaria e confeitaria com predominância de revenda;
- 47.21-1-03 - Comércio varejista de laticínios e frios;
- 47.22-9-01 - Comércio varejista de carnes - açougues;
- 47.22-9-02 - Peixaria;
- 47.23-7-00 - Comércio varejista de bebidas;
- 47.24-5-00 - Comércio varejista de hortifrutigranjeiros;
- 47.29-6-99 - Comércio varejista de produtos alimentícios em geral ou especializado em produtos alimentícios não especificados anteriormente;
- 47.51-2-01 - Comércio varejista especializado de equipamentos e suprimentos de informática;
- 47.51-2-02 - Recarga de cartuchos para equipamentos de informática;
- 47.72-5-00 - Comércio varejista de cosméticos, produtos de perfumaria e de higiene pessoal;
- 47.73-3-00 - Comércio varejista de artigos médicos e ortopédicos;
- 47.89-0-05 - Comércio varejista de produtos saneantes domissanitários;
- 47.89-0-99 - Comércio varejista de outros produtos não especificados anteriormente;
- 49.23-0-02 - Serviço de transporte de passageiros - locação de automóveis com motorista;
- 56.20-1-01 - Fornecimento de alimentos preparados preponderantemente para empresas;
- 56.20-1-02 - Serviços de alimentação para eventos e recepções - bufê;
- 56.20-1-04 - Fornecimento de alimentos preparados preponderantemente para consumo domiciliar;
- 77.11-0-00 - Locação de automóveis sem condutor;
- 82.30-0-01 - Serviços de organização de feiras, congressos, exposições e festas;
- 70.20-4-00 - Atividades de consultoria em gestão empresarial, exceto consultoria técnica específica;
- 85.41-4-00 - Educação profissional de nível técnico;
- 85.42-2-00 - Educação profissional de nível tecnológico;
- 85.99-6-04 - Treinamento em desenvolvimento profissional e gerencial;
- 85.99-6-99 - Outras atividades de ensino não especificadas anteriormente;
- 43.99-1-05 - Perfuração e construção de poços de água;
- 81.22-2-00 - Imunização e controle de pragas urbanas;
- 81.29-0-00 - Atividades de limpeza não especificadas anteriormente.

CLÁUSULA V - DO INÍCIO DAS ATIVIDADES E PRAZO DE DURAÇÃO (art. 53, III, F, Decreto nº 1.800/96)

O prazo de duração da empresa é por tempo indeterminado, tendo o início das atividades em 06/11/2020.

CLÁUSULA VI - DA ADMINISTRAÇÃO (ART. 997, VI; 1.013, 1.015; 1.064, CC)

A administração da sociedade é exercida pelo sócio MARCELO VICTOR SOARES SOUZA, que representará legalmente a sociedade e poderá praticar todo e qualquer ato de gestão pertinente ao objeto social.

CLÁUSULA VII - DECLARAÇÃO DE DESIMPEDIMENTO DE ADMINISTRADOR (art. 1.011, § 1º CC e art. 37, II da Lei nº 8.934 de 1994)

O Administrador declara, sob as penas da lei, de que não está impedido de exercer a administração da empresa, por lei especial, ou em virtude de condenação criminal, ou por se encontrar sob os efeitos dela, a pena que vede, ainda que temporariamente, o acesso a cargos públicos; ou por crime falimentar, de prevaricação, peita ou suborno, concussão, peculato, ou contra a economia popular, contra o sistema financeiro nacional, contra normas de defesa da concorrência, contra as relações de consumo, fé pública, ou a propriedade.

CLÁUSULA VIII - DO BALANÇO PATRIMONIAL (art. 1.065, CC)

Ao término de cada exercício, em 31 de Dezembro, o administrador prestará contas justificadas de sua administração, procedendo à elaboração do inventário, do balanço patrimonial e do balanço de resultado econômico, cabendo ao(s) sócio(s), os lucros ou perdas apuradas.

**CONTRATO SOCIAL DE ALTERAÇÃO Nº 1 DA SOCIEDADE EMPRESÁRIA LIMITADA
A M SERVICE LTDA**

CLÁUSULA IX - DO PRÓ LABORE

Os sócios poderão, de comum acordo, fixar uma retirada mensal, a título de pro labore para os sócios administradores, observadas as disposições regulamentares pertinentes.

CLÁUSULA X - DISTRIBUIÇÃO DE LUCROS

A sociedade poderá levantar balanços intermediários ou intercalares e distribuir os lucros evidenciados nos mesmos.

CLÁUSULA XI - DA RETIRADA OU FALECIMENTO DE SÓCIO

Retirando-se, falecendo ou interditado a titular, a sociedade continuará suas atividades com os herdeiros, sucessores e o incapaz, desde que autorizado legalmente. Não sendo possível ou inexistindo interesse destes ou do(s) sócio(s) remanescente(s) na continuidade da sociedade, esta será liquidada após a apuração do Balanço Patrimonial na data do evento. O resultado positivo ou negativo será distribuído ou suportado pelos sócios na proporção de suas quotas.

Parágrafo único - O mesmo procedimento será adotado em outros casos em que a sociedade se resolva em relação a seu sócio.

CLÁUSULA XII - DA CESSÃO DE QUOTAS

As quotas são indivisíveis e não poderão ser cedidas ou transferidas a terceiros sem o consentimento do outro sócio, a quem fica assegurado, em igualdade de condições e preço direito de preferência para a sua aquisição se postas à venda, formalizando, se realizada a cessão delas, a alteração contratual pertinente.

CLÁUSULA XIII - DA RESPONSABILIDADE

A responsabilidade de cada sócio é restrita ao valor das suas quotas, mas todos respondem solidariamente pela integralização do capital social.

CLÁUSULA XIV - DO FORO

Fica eleito o Foro da Comarca de Pinheiro - MA, para qualquer ação fundada neste contrato, renunciando-se a qualquer outro por muito especial que seja.

CLÁUSULA XV - PORTE EMPRESARIAL

O sócio declara que a sociedade se enquadra como Microempresa - ME, nos termos da Lei Complementar nº 123, de 14 de dezembro de 2006, e que não se enquadra em qualquer das hipóteses de exclusão relacionadas no § 4º do art. 3º da mencionada lei. (art. 3º, I, LC nº 123, de 2006)

E por se achar em perfeito acordo, em tudo quanto neste instrumento particular foi lavrado, obriga-se a cumprir o presente, assinando-o em 01 (uma) via, destinada ao registro e arquivamento na Junta Comercial do Estado do Maranhão - JUCEMA.

Pinheiro - MA, 06 de janeiro de 2023.

(ASSINADO DIGITALMENTE)
MARCELO VICTOR SOARES SOUZA
Socio-Administrador



MINISTÉRIO DA ECONOMIA
Secretaria Especial de Desburocratização, Gestão e Governo Digital
Secretaria de Governo Digital
Departamento Nacional de Registro Empresarial e Integração

CANTANHEDE/MA
PROC. 1401001/2025
FLS. 1640 RUB. / Página 4 de 4

ASSINATURA ELETRÔNICA

Certificamos que o ato da empresa A M SERVICE LTDA consta assinado digitalmente por:

IDENTIFICAÇÃO DO(S) ASSINANTE(S)	
CPF/CNPJ	Nome
04560065322	MARCELO VICTOR SOARES SOUZA

CERTIFICO O REGISTRO EM 06/01/2023 12:13 SOB Nº 20230021646.
PROTOCOLO: 230021646 DE 06/01/2023.
CÓDIGO DE VERIFICAÇÃO: 12300205397. CNPJ DA SEDE: 39822342000122.
NIRE: 21201096908. COM EFEITOS DO REGISTRO EM: 06/01/2023.
A M SERVICE LTDA

JUCEMA

CARLOS ANDRÉ DE MORAES PEREIRA
SECRETÁRIO-GERAL
www.empresafacil.ma.gov.br

A validade deste documento, se impresso, fica sujeito à comprovação de sua autenticidade nos respectivos portais, informando seus respectivos códigos de verificação.

CONTRATO SOCIAL DE CONSTITUIÇÃO DE SOCIEDADE EMPRESÁRIA LIMITADA A M SERVICE LTDA

Pelo presente instrumento particular de Contrato Social:

MARCELO VICTOR SOARES SOUZA, BRASILEIRO, SOLTEIRO, EMPRESARIO, natural da cidade de Pinheiro – MA, data de nascimento 20/12/1989, portador da Carteira de Identidade (RG): nº 0211715220028, expedida por SSP/MA em 10/04/2017 e CPF: nº 045.600.653-22, residente e domiciliado na cidade de Pinheiro - MA, na RUA TIRADENTES, nº 200, CENTRO, CEP: 65200-000;

ALBERTO COSTA FERREIRA NETO, BRASILEIRO, SOLTEIRO, EMPRESARIO, natural da cidade de Pinheiro – MA, data de nascimento 30/08/1989, portador da Carteira de Identidade (RG): nº 0226240420022, expedida por SSP/MA em 24/11/2009 e CPF: nº 035.352.053-52, residente e domiciliado na cidade de São Luís - MA, na AVENIDA JERONIMO DE ALBUQUERQUE MARANHAO, nº 71, APT 501, CALHAU, CEP: 65074-220;

Resolvem, em comum acordo, constituir uma sociedade limitada, nos termos da Lei nº 10.406/2002, mediante as condições e cláusulas seguintes:

CLÁUSULA I - DO NOME EMPRESARIAL (art. 997, II, CC)

A sociedade adotará como nome empresarial: **A M SERVICE LTDA**, e usará a expressão **A M SERVICE** como nome fantasia.

CLÁUSULA II - DA SEDE (art. 997, II, CC)

A sociedade terá sua sede no seguinte endereço: RUA LUIS DOMINGUES, nº 1018, SALA A, CENTRO, Pinheiro - MA, CEP: 65200000.

CLÁUSULA III - DO OBJETO SOCIAL (art. 997, II, CC)

A sociedade terá por objeto o exercício das seguintes atividades econômica: COMÉRCIO VAREJISTA DE ARTIGOS DE PAPELARIA; COMÉRCIO VAREJISTA DE MERCADORIAS EM GERAL, COM PREDOMINÂNCIA DE PRODUTOS ALIMENTÍCIOS - MINIMERCADOS, MERCEARIAS E ARMAZENS; COMÉRCIO VAREJISTA DE LATICÍNIOS E FRIOS; PADARIA E CONFEITARIA COM PREDOMINÂNCIA DE REVENDA; COMÉRCIO VAREJISTA DE CARNES - AÇOUGUES; PEIXARIA; COMÉRCIO VAREJISTA DE BEBIDAS; COMÉRCIO VAREJISTA DE PRODUTOS ALIMENTÍCIOS EM GERAL OU ESPECIALIZADO EM PRODUTOS ALIMENTÍCIOS NÃO ESPECIFICADOS ANTERIORMENTE; COMÉRCIO VAREJISTA DE HORTIFRUTIGRANJEIROS; COMÉRCIO VAREJISTA ESPECIALIZADO DE EQUIPAMENTOS E SUPRIMENTOS DE INFORMÁTICA; COMÉRCIO VAREJISTA DE ARTIGOS MÉDICOS E ORTOPÉDICOS; COMÉRCIO VAREJISTA DE COSMÉTICOS, PRODUTOS DE PERFUMARIA E DE HIGIENE PESSOAL; COMÉRCIO VAREJISTA DE PRODUTOS SANEANTES DOMISSANITÁRIOS; COMÉRCIO VAREJISTA DE OUTROS PRODUTOS NÃO ESPECIFICADOS ANTERIORMENTE-ARTIGOS PARA FESTA; FORNECIMENTO DE ALIMENTOS PREPARADOS PREPONDERANTEMENTE PARA EMPRESAS; FORNECIMENTO DE ALIMENTOS PREPARADOS PREPONDERANTEMENTE PARA CONSUMO DOMICILIAR, SERVIÇOS DE ALIMENTAÇÃO PARA EVENTOS E RECEPÇÕES - BUFÊ; LOCAÇÃO DE AUTOMÓVEIS SEM CONDUTOR; SERVIÇO DE TRANSPORTE DE PASSAGEIROS - LOCAÇÃO DE AUTOMÓVEIS COM MOTORISTA; SERVIÇOS DE ORGANIZAÇÃO DE FEIRAS, CONGRESSOS, EXPOSIÇÕES E FESTAS

Parágrafo único. Em estabelecimento eleito como Sede (Matriz) será(ão) exercida(s) a(s) atividade(s) de COMERCIO VAREJISTA DE ARTIGOS DE PAPELARIA COMERCIO VAREJISTA DE MERCADORIAS EM GERAL, COM PREDOMINANCIA DE PRODUTOS ALIMENTICIOS - MINIMERCADOS, MERCEARIAS E ARMAZENS COMERCIO VAREJISTA DE LATICINIOS E FRIOS PADARIA E CONFEITARIA COM PREDOMINANCIA DE REVENDA COMERCIO VAREJISTA DE CARNES - ACOUGUES PEIXARIA COMERCIO VAREJISTA DE BEBIDAS COMERCIO VAREJISTA DE PRODUTOS ALIMENTICIOS EM GERAL OU ESPECIALIZADO EM PRODUTOS ALIMENTICIOS NAO ESPECIFICADOS ANTERIORMENTE COMERCIO VAREJISTA DE HORTIFRUTIGRANJEIROS COMERCIO VAREJISTA ESPECIALIZADO DE EQUIPAMENTOS E SUPRIMENTOS DE INFORMATICA COMERCIO VAREJISTA DE ARTIGOS MEDICOS E ORTOPEDICOS COMERCIO VAREJISTA DE COSMETICOS, PRODUTOS DE PERFUMARIA E DE HIGIENE PESSOAL COMERCIO VAREJISTA DE PRODUTOS SANEANTES DOMISSANITARIOS COMERCIO VAREJISTA DE OUTROS PRODUTOS NAO ESPECIFICADOS ANTERIORMENTE-ARTIGOS PARA FESTA FORNECIMENTO DE ALIMENTOS PREPARADOS PREPONDERANTEMENTE PARA EMPRESAS FORNECIMENTO DE ALIMENTOS PREPARADOS PREPONDERANTEMENTE PARA CONSUMO DOMICILIAR, SERVICOS DE ALIMENTACAO PARA EVENTOS E

CONTRATO SOCIAL DE CONSTITUIÇÃO DE SOCIEDADE EMPRESÁRIA LIMITADA A M SERVICE LTDA

RECEPCOES - BUFE LOCAÇÃO DE AUTOMOVEIS SEM CONDUTOR SERVIÇO DE TRANSPORTE DE PASSAGEIROS - LOCAÇÃO DE AUTOMOVEIS COM MOTORISTA SERVIÇOS DE ORGANIZAÇÃO DE FEIRAS, CONGRESSOS, EXPOSIÇÕES E FESTAS.

E exercerá as seguintes atividades:

CNAE Nº 4761-0/03 - Comércio varejista de artigos de papelaria
CNAE Nº 4723-7/00 - Comércio varejista de bebidas
CNAE Nº 4712-1/00 - Comércio varejista de mercadorias em geral, com predominância de produtos alimentícios - minimercados, mercearias e armazéns
CNAE Nº 4721-1/02 - Padaria e confeitaria com predominância de revenda
CNAE Nº 4721-1/03 - Comércio varejista de laticínios e frios
CNAE Nº 4722-9/01 - Comércio varejista de carnes - açougues
CNAE Nº 4722-9/02 - Peixaria
CNAE Nº 4724-5/00 - Comércio varejista de hortifrutigranjeiros
CNAE Nº 4729-6/99 - Comércio varejista de produtos alimentícios em geral ou especializado em produtos alimentícios não especificados anteriormente
CNAE Nº 4772-5/00 - Comércio varejista de cosméticos, produtos de perfumaria e de higiene pessoal
CNAE Nº 4773-3/00 - Comércio varejista de artigos médicos e ortopédicos
CNAE Nº 4789-0/05 - Comércio varejista de produtos saneantes domissanitários
CNAE Nº 4789-0/99 - Comércio varejista de outros produtos não especificados anteriormente
CNAE Nº 4923-0/02 - Serviço de transporte de passageiros - locação de automóveis com motorista
CNAE Nº 5620-1/01 - Fornecimento de alimentos preparados preponderantemente para empresas
CNAE Nº 5620-1/02 - Serviços de alimentação para eventos e recepções - bufê
CNAE Nº 5620-1/04 - Fornecimento de alimentos preparados preponderantemente para consumo domiciliar
CNAE Nº 7711-0/00 - Locação de automóveis sem condutor
CNAE Nº 8230-0/01 - Serviços de organização de feiras, congressos, exposições e festas
CNAE Nº 4751-2/01 - Comércio varejista especializado de equipamentos e suprimentos de informática
CNAE Nº 4751-2/02 - Recarga de cartuchos para equipamentos de informática

CLÁUSULA IV - DO INÍCIO DAS ATIVIDADES E PRAZO DE DURAÇÃO (art. 53, III, F, Decreto nº 1.800/96)
A sociedade iniciará suas atividades em 06/11/2020 e seu prazo de duração será por tempo indeterminado.

CLÁUSULA V - DO CAPITAL (ART. 997, III e IV e ART. 1.052 e 1.055, CC)
O capital será de R\$ 50.000,00 (cinquenta mil reais), dividido em 50000 quotas, no valor nominal de R\$ 1,00 (um real) cada uma, formado por R\$ 50.000,00 (cinquenta mil reais) em moeda corrente no País.

Parágrafo único. O capital encontra-se subscrito e integralizado pelos sócios da seguinte forma:

Nome dos Sócios	Qtd Quotas	Valor Em R\$	%
MARCELO VICTOR SOARES SOUZA	25000	25.000,00	50,00
ALBERTO COSTA FERREIRA NETO	25000	25.000,00	50,00
TOTAL:	50000	50.000,00	100,00

CLÁUSULA VI - DA ADMINISTRAÇÃO (ART. 997, VI; 1.013, 1.015; 1.064, CC)
A administração da sociedade será exercida pelo sócio **MARCELO VICTOR SOARES SOUZA** que representará legalmente a sociedade e poderá praticar todo e qualquer ato de gestão pertinente ao objeto social.

Parágrafo único. Não constituindo o objeto social, a alienação ou a oneração de bens imóveis depende de autorização da maioria.

CLÁUSULA VII - DO BALANÇO PATRIMONIAL (art. 1.065, CC)
Ao término de cada exercício, em 31 de Dezembro, o administrador prestará contas justificadas de sua

CONTRATO SOCIAL DE CONSTITUIÇÃO DE SOCIEDADE EMPRESÁRIA LIMITADA A M SERVICE LTDA

administração, procedendo à elaboração do inventário, do balanço patrimonial e do balanço de resultado econômico, cabendo ao empresário, os lucros ou perdas apuradas.

CLÁUSULA VIII - DECLARAÇÃO DE DESIMPEDIMENTO DE ADMINISTRADOR (art. 1.011, § 1º CC e art. 37, II da Lei nº 8.934 de 1994)

O Administrador declara, sob as penas da lei, de que não está impedido de exercer a administração da empresa, por lei especial, ou em virtude de condenação criminal, ou por se encontrar sob os efeitos dela, a pena que vede, ainda que temporariamente, o acesso a cargos públicos; ou por crime falimentar, de prevaricação, peita ou suborno, concussão, peculato, ou contra a economia popular, contra o sistema financeiro nacional, contra normas de defesa da concorrência, contra as relações de consumo, fé pública, ou a propriedade.

CLÁUSULA IX - DO PRÓ LABORE

Os sócios poderão, de comum acordo, fixar uma retirada mensal, a título de pro labore para os sócios administradores, observadas as disposições regulamentares pertinentes.

CLÁUSULA X - DISTRIBUIÇÃO DE LUCROS

A sociedade poderá levantar balanços intermediários ou intercalares e distribuir os lucros evidenciados nos mesmos.

CLÁUSULA XI - DA RETIRADA OU FALECIMENTO DE SÓCIO

Retirando-se, falecendo ou interditado qualquer sócio, a sociedade continuará suas atividades com os herdeiros, sucessores e o incapaz, desde que autorizado legalmente. Não sendo possível ou inexistindo interesse destes ou do(s) sócio(s) remanescente(s) na continuidade da sociedade, esta será liquidada após a apuração do Balanço Patrimonial na data do evento. O resultado positivo ou negativo será distribuído ou suportado pelos sócios na proporção de suas quotas.

Parágrafo único - O mesmo procedimento será adotado em outros casos em que a sociedade se resolva em relação a seu sócio.

CLÁUSULA XII - DA CESSÃO DE QUOTAS

As quotas são indivisíveis e não poderão ser cedidas ou transferidas a terceiros sem o consentimento do outro sócio, a quem fica assegurado, em igualdade de condições e preço direito de preferência para a sua aquisição se postas à venda, formalizando, se realizada a cessão delas, a alteração contratual pertinente.

CLÁUSULA XIII - DA RESPONSABILIDADE

A responsabilidade de cada sócio é restrita ao valor das suas quotas, mas todos respondem solidariamente pela integralização do capital social.

CLÁUSULA XIV - PORTE EMPRESARIAL

Os sócios declaram que a sociedade se enquadra como Microempresa - ME, nos termos da Lei Complementar nº 123, de 14 de dezembro de 2006, e que não se enquadra em qualquer das hipóteses de exclusão relacionadas no § 4º do art. 3º da mencionada lei. (art. 3º, I, LC nº 123, de 2006)

**CONTRATO SOCIAL DE CONSTITUIÇÃO DE SOCIEDADE EMPRESÁRIA LIMITADA
A M SERVICE LTDA**

CLÁUSULA XV - DO FORO

Fica eleito o Foro da Comarca de Pinheiro - MA, para qualquer ação fundada neste contrato, renunciando-se a qualquer outro por muito especial que seja.

E por estarem em perfeito acordo, em tudo que neste instrumento particular foi lavrado, obrigam-se a cumprir o presente ato constitutivo, e assinam o presente instrumento em uma única via que será destinada ao registro e arquivamento na Junta Comercial do Estado do Maranhão.

Pinheiro - MA, 06 de novembro de 2020

MARCELO VICTOR SOARES SOUZA
Sócio/Administrador

ALBERTO COSTA FERREIRA NETO
Sócio



MINISTÉRIO DA ECONOMIA
Secretaria Especial de Desburocratização, Gestão e Governo Digital
Secretaria de Governo Digital
Departamento Nacional de Registro Empresarial e Integração

CANTANHEDE/MA
PROC. 1401001/2025
FLS. 1645 RUB. 1 Página 5 de 5

ASSINATURA ELETRÔNICA

Certificamos que o ato da empresa A M SERVICE LTDA consta assinado digitalmente por:

IDENTIFICAÇÃO DO(S) ASSINANTE(S)	
CPF	Nome
03535205352	ALBERTO COSTA FERREIRA NETO
04560065322	MARCELO VICTOR SOARES SOUZA

JUCEMA

CERTIFICO O REGISTRO EM 18/11/2020 08:48 SOB N° 21201096908.
PROTOCOLO: 201056151 DE 18/11/2020.
CÓDIGO DE VERIFICAÇÃO: 12005613680. CNPJ DA SEDE: 39822342000122.
NIRE: 21201096908. COM EFEITOS DO REGISTRO EM: 06/11/2020.
A M SERVICE LTDA

LÍLIAN THERESA RODRIGUES MENDONÇA
SECRETÁRIA-GERAL
empresafacil.ma.gov.br

A validade deste documento, se impresso, fica sujeito à comprovação de sua autenticidade nos respectivos portais, informando seus respectivos códigos de verificação.

**CONTRATO SOCIAL DE ALTERAÇÃO Nº 2 DA SOCIEDADE EMPRESÁRIA LIMITADA
 A M SERVICE LTDA**

PREÂMBULO - Pelo presente instrumento particular de alteração:

MARCELO VICTOR SOARES SOUZA, brasileiro, solteiro, empresário, natural da cidade de Pinheiro - MA, nascido no dia 20/12/1989, portador da Carteira de Identidade (RG): nº 211715220028 SSP/MA, CNH: nº 05676799737 DETRAN/MA, CPF: nº 045.600.653-22, residente e domiciliado à Rua Projetada, nº 26, Condomínio Viveira, Bairro Fomento, na cidade de Pinheiro - MA, CEP: 65.200-000 (art. 997, I, CC).

Sócio da sociedade limitada A M SERVICE LTDA, sediada na AVENIDA CASTELO BRANCO, nº 3514, FOMENTO, CEP: 65200-000, Pinheiro - MA com registro nessa Junta Comercial, inscrito no CNPJ sob o nº 39.822.342/0001-22 resolve alterar seu contrato sob as seguintes cláusulas:

CLÁUSULA I - ALTERAÇÃO DA SEDE (art. 997, II, CC)

A sociedade terá sua sede no seguinte endereço: Rua Coronel Raimundo Araújo, nº 450, Quadra 038, Lote 0184, Bairro Campinho, na cidade de Pinheiro - MA, CEP: 65.200-000.

CONTRATO SOCIAL CONSOLIDADO

CLÁUSULA I - DO NOME EMPRESARIAL

A sociedade adota como nome empresarial: A M SERVICE LTDA, e usa a expressão A M SERVICE como nome fantasia.

CLÁUSULA II - DO CAPITAL (ART. 997, III e IV e ART. 1.052 e 1.055, CC)

O capital social é de R\$ 200.000,00 (duzentos mil reais), dividido em quotas de 1,00(um real) cada uma, perfazendo um total de 200.000 (duzentos mil) totalmente subscrito e integralizado, neste ato, em moeda corrente do País.

Parágrafo único. O capital encontra-se subscrito e integralizado pelos sócios da seguinte forma:

NOME DOS SÓCIOS	QTD QUOTAS	Valor em R\$	%
MARCELO VICTOR SOARES SOUZA	200.000	200.000,00	100,00
TOTAL:	200.000	200.000,00	100,00

CLÁUSULA III - DA SEDE (art. 997, II, CC)

A sociedade tem sua sede no seguinte endereço: Rua Coronel Raimundo Araújo, nº 450, Quadra 038, Lote 0184, Bairro Campinho, na cidade de Pinheiro - MA, CEP: 65.200-000.

CLÁUSULA IV - DO OBJETO (art. 968, IV, CC)

A sociedade tem por objeto social:

- 47.12-1-00 - Comércio varejista de mercadorias em geral, com predominância de produtos alimentícios - minimercados, mercearias e armazéns;
- 46.42-7-02 - Comércio atacadista de roupas e acessórios para uso profissional e de segurança do trabalho;
- 46.43-5-01 - Comércio atacadista de calçados;
- 46.49-4-99 - Comércio atacadista de outros equipamentos e artigos de uso pessoal e doméstico não especificados anteriormente;
- 46.51-6-01 - Comércio atacadista de equipamentos de informática;
- 46.51-6-02 - Comércio atacadista de suprimentos para informática;
- 47.61-0-03 - Comércio varejista de artigos de papelaria;
- 47.21-1-02 - Padaria e confeitaria com predominância de revenda;
- 47.21-1-03 - Comércio varejista de laticínios e frios;
- 47.22-9-01 - Comércio varejista de carnes - açougues;
- 47.22-9-02 - Peixaria;
- 47.23-7-00 - Comércio varejista de bebidas;
- 47.24-5-00 - Comércio varejista de hortifrutigranjeiros;
- 47.29-6-99 - Comércio varejista de produtos alimentícios em geral ou especializado em produtos alimentícios não especificados anteriormente;
- 47.51-2-01 - Comércio varejista especializado de equipamentos e suprimentos de informática;
- 47.51-2-02 - Recarga de cartuchos para equipamentos de informática;
- 47.72-5-00 - Comércio varejista de cosméticos, produtos de perfumaria e de higiene pessoal;
- 47.73-3-00 - Comércio varejista de artigos médicos e ortopédicos;
- 47.89-0-05 - Comércio varejista de produtos saneantes domissanitários;
- 47.89-0-99 - Comércio varejista de outros produtos não especificados anteriormente;
- 49.23-0-02 - Serviço de transporte de passageiros - locação de automóveis com motorista;
- 56.20-1-01 - Fornecimento de alimentos preparados preponderantemente para empresas;
- 56.20-1-02 - Serviços de alimentação para eventos e recepções - bufê;
- 56.20-1-04 - Fornecimento de alimentos preparados preponderantemente para consumo domiciliar;
- 77.11-0-00 - Locação de automóveis sem condutor;
- 82.30-0-01 - Serviços de organização de feiras, congressos, exposições e festas;
- 70.20-4-00 - Atividades de consultoria em gestão empresarial, exceto consultoria técnica específica;
- 85.41-4-00 - Educação profissional de nível técnico;
- 85.42-2-00 - Educação profissional de nível tecnológico;
- 85.99-6-04 - Treinamento em desenvolvimento profissional e gerencial;
- 85.99-6-99 - Outras atividades de ensino não especificadas anteriormente;
- 43.99-1-05 - Perfuração e construção de poços de água;
- 81.22-2-00 - Imunização e controle de pragas urbanas;
- 81.29-0-00 - Atividades de limpeza não especificadas anteriormente.

**CONTRATO SOCIAL DE ALTERAÇÃO Nº 2 DA SOCIEDADE EMPRESÁRIA LIMITADA
A M SERVICE LTDA**

CLÁUSULA V - DO INÍCIO DAS ATIVIDADES E PRAZO DE DURAÇÃO (art. 53, III, F, Decreto nº 1.800/96)
O prazo de duração da empresa é por tempo indeterminado, tendo o início das atividades em 06/11/2020.

CLÁUSULA VI - DA ADMINISTRAÇÃO (ART. 997, VI; 1.013, 1.015; 1.064, CC)
A administração da sociedade é exercida pelo sócio MARCELO VICTOR SOARES SOUZA, que representará legalmente a sociedade e poderá praticar todo e qualquer ato de gestão pertinente ao objeto social.

CLÁUSULA VII - DECLARAÇÃO DE DESIMPEDIMENTO DE ADMINISTRADOR (art. 1.011, § 1º CC e art. 37, II da Lei nº 8.934 de 1994)
O Administrador declara, sob as penas da lei, de que não está impedido de exercer a administração da empresa, por lei especial, ou em virtude de condenação criminal, ou por se encontrar sob os efeitos dela, a pena que vede, ainda que temporariamente, o acesso a cargos públicos; ou por crime falimentar, de prevaricação, peita ou suborno, concussão, peculato, ou contra a economia popular, contra o sistema financeiro nacional, contra normas de defesa da concorrência, contra as relações de consumo, fé pública, ou a propriedade.

CLÁUSULA VIII - DO BALANÇO PATRIMONIAL (art. 1.065, CC)
Ao término de cada exercício, em 31 de Dezembro, o administrador prestará contas justificadas de sua administração, procedendo à elaboração do inventário, do balanço patrimonial e do balanço de resultado econômico, cabendo ao(s) sócio(s), os lucros ou perdas apuradas.

CLÁUSULA IX - DO PRÓ LABORE
Os sócios poderão, de comum acordo, fixar uma retirada mensal, a título de pro labore para os sócios administradores, observadas as disposições regulamentares pertinentes.

CLÁUSULA X - DISTRIBUIÇÃO DE LUCROS
A sociedade poderá levantar balanços intermediários ou intercalares e distribuir os lucros evidenciados nos mesmos.

CLÁUSULA XI - DA RETIRADA OU FALECIMENTO DE SÓCIO
Retirando-se, falecendo ou interditado a titular, a sociedade continuará suas atividades com os herdeiros, sucessores e o incapaz, desde que autorizado legalmente. Não sendo possível ou inexistindo interesse destes ou do(s) sócio(s) remanescente(s) na continuidade da sociedade, esta será liquidada após a apuração do Balanço Patrimonial na data do evento. O resultado positivo ou negativo será distribuído ou suportado pelos sócios na proporção de suas quotas.
Parágrafo único - O mesmo procedimento será adotado em outros casos em que a sociedade se resolva em relação a seu sócio.

CLÁUSULA XII - DA CESSÃO DE QUOTAS
As quotas são indivisíveis e não poderão ser cedidas ou transferidas a terceiros sem o consentimento do outro sócio, a quem fica assegurado, em igualdade de condições e preço direito de preferência para a sua aquisição se postas à venda, formalizando, se realizada a cessão delas, a alteração contratual pertinente.

CLÁUSULA XIII - DA RESPONSABILIDADE
A responsabilidade de cada sócio é restrita ao valor das suas quotas, mas todos respondem solidariamente pela integralização do capital social.

CLÁUSULA XIV - DO FORO
Fica eleito o Foro da Comarca de Pinheiro - MA, para qualquer ação fundada neste contrato, renunciando-se a qualquer outro por muito especial que seja.

CLÁUSULA XV - PORTE EMPRESARIAL
O sócio declara que a sociedade se enquadra como Microempresa - ME, nos termos da Lei Complementar nº 123, de 14 de dezembro de 2006, e que não se enquadra em qualquer das hipóteses de exclusão relacionadas no § 4º do art. 3º da mencionada lei. (art. 3º, I, LC nº 123, de 2006)

E por se achar em perfeito acordo, em tudo quanto neste instrumento particular foi lavrado, obriga-se a cumprir o presente, assinando-o em 01 (uma) via, destinada ao registro e arquivamento na Junta Comercial do Estado do Maranhão - JUCEMA.

Pinheiro - MA, 30 de janeiro de 2024.

(ASSINADO DIGITALMENTE)
MARCELO VICTOR SOARES SOUZA
Socio-Administrador



MINISTÉRIO DA ECONOMIA
Secretaria Especial de Desburocratização, Gestão e Governo Digital
Secretaria de Governo Digital
Departamento Nacional de Registro Empresarial e Integração

CANTANHEDE/MA
PROC. 1401001/2025
FLS. 1648 RUB 4
Página 3 de 3

ASSINATURA ELETRÔNICA

Certificamos que o ato da empresa A M SERVICE LTDA consta assinado digitalmente por:

IDENTIFICAÇÃO DO(S) ASSINANTE(S)	
CPF/CNPJ	Nome
04560065322	MARCELO VICTOR SOARES SOUZA

CERTIFICO O REGISTRO EM 30/01/2024 14:04 SOB Nº 20240139046.
PROTOCOLO: 240139046 DE 30/01/2024.
CÓDIGO DE VERIFICAÇÃO: 12401339362. CNPJ DA SEDE: 39822342000122.
NIRE: 21201096908. COM EFEITOS DO REGISTRO EM: 30/01/2024.
A M SERVICE LTDA

JUCEMA

CARLOS ANDRÉ DE MORAES PEREIRA
SECRETÁRIO-GERAL
www.empresafacil.ma.gov.br

A validade deste documento, se impresso, fica sujeito à comprovação de sua autenticidade nos respectivos portais, informando seus respectivos códigos de verificação.

Secretaria da Micro e Pequena Empresa
Secretaria da Racionalização e Simplificação
Departamento de Registro Empresarial e Integração
Junta Comercial do Estado do Maranhão - JUCEMA

DECLARAÇÃO DE REENQUADRAMENTO DE MICROEMPRESA COMO EMPRESA DE PEQUENO PORTE

Ilmo. Sr. Presidente da Junta Comercial do Estado do Maranhão - JUCEMA

A Sociedade **A M SERVICE LTDA**, com contrato social registrado na Junta Comercial em 18/11/2020, NIRE: 21201096908, CNPJ: 39.822.342/0001-22, estabelecido(a) na RUA CORONEL RAIMUNDO ARAUJO, 450 QUADRA038 LOTE 0184, CAMPINHO, Pinheiro - MA, CEP: 65200-000, requer a Vossa Senhoria o arquivamento do presente instrumento e declara, sob as penas da Lei, que se reenquadra da condição de MICROEMPRESA PARA EMPRESA DE PEQUENO PORTE, nos termos da Lei Complementar nº 123, de 14/12/2006.

Código do ato: 307

Descrição do Ato: REENQUADRAMENTO DE MICROEMPRESA COMO
EMPRESA DE PEQUENO PORTE

Pinheiro - MA, 12/03/2024

MARCELO VICTOR SOARES SOUZA
Sócio/Administrador



MINISTÉRIO DA ECONOMIA
Secretaria Especial de Desburocratização, Gestão e Governo Digital
Secretaria de Governo Digital
Departamento Nacional de Registro Empresarial e Integração

CANTANHEDE / MA
PROC. 1401001/2025
FLS. 1650 RUB + Página 2 de 2

ASSINATURA ELETRÔNICA

Certificamos que o ato da empresa A M SERVICE LTDA consta assinado digitalmente por:

IDENTIFICAÇÃO DO(S) ASSINANTE(S)	
CPF/CNPJ	Nome
04560065322	MARCELO VICTOR SOARES SOUZA

CERTIFICO O REGISTRO EM 12/03/2024 17:11 SOB N° 20240334108.
PROTOCOLO: 240334108 DE 12/03/2024.
CÓDIGO DE VERIFICAÇÃO: 12403525570. CNPJ DA SEDE: 39822342000122.
NIRE: 21201096908. COM EFEITOS DO REGISTRO EM: 12/03/2024.
A M SERVICE LTDA

JUCEMA

CARLOS ANDRÉ DE MORAES PEREIRA
SECRETÁRIO-GERAL
empresafacil.ma.gov.br

A validade deste documento, se impresso, fica sujeito à comprovação de sua autenticidade nos respectivos portais, informando seus respectivos códigos de verificação.

ATO DE TRANSFORMAÇÃO DE SOCIEDADE EMPRESÁRIA LIMITADA EM SOCIEDADE LIMITADA UNIPESSOAL

- 1. ALBERTO COSTA FERREIRA NETO**, BRASILEIRO, SOLTEIRO, EMPRESARIO, natural da cidade de Pinheiro – MA, data de nascimento 30/08/1989, portador da Carteira de Identidade (RG): nº 0226240420022, expedida por SSP/MA em 24/11/2009 e CPF: nº 035.352.053-52, residente e domiciliado na cidade de São Luís - MA, na AVENIDA JERONIMO DE ALBUQUERQUE MARANHÃO, nº 71, APT 501, CALHAU, CEP: 65074-220, doravante denominado **CEDENTE**, e
- 2. MARCELO VICTOR SOARES SOUZA**, BRASILEIRO, SOLTEIRO, EMPRESARIO, natural da cidade de Pinheiro – MA, data de nascimento 20/12/1989, portador da Carteira de Identidade (RG): nº 0211715220028, expedida por SSP/MA em 10/04/2017 e CPF: nº 045.600.653-22, residente e domiciliado na cidade de Pinheiro - MA, na RUA TIRADENTES, nº 200, CENTRO, CEP: 65200-000; doravante denominado **REMANESCENTE**.

Únicos sócios da Sociedade Limitada, **A M SERVICE LTDA**, constituída por instrumento particular devidamente arquivado na Junta Comercial do Estado do Maranhão, na data de 18 de Novembro de 2020, com sede na cidade de Pinheiro, na Rua Luis Domingues, sala A, Centro, CEP 65200-000, devidamente inscrita no Cadastro Nacional de Pessoa Jurídica sob nº 39.822.342/0001-22, tem entre si, justo e contratado, esta alteração do contrato social, mediante as condições estabelecidas nas cláusulas seguintes:

CLÁUSULA 1ª - DA TRANFERÊNCIA DE QUOTAS

O sócio **ALBERTO COSTA FERREIRA NETO**, não desejando mais permanecer na sociedade, cede e transfere a totalidade de suas quotas ao sócio remanescente. Por este ato também, o sócio que se retira dá a mais ampla e rasa quitação de seus direitos, nada mais tendo a reclamar em tempo algum quanto a seus direitos na sociedade.

CLÁUSULA 2ª - DA ALTERAÇÃO DO QUADRO SOCIETÁRIO E CAPITAL SOCIAL

O Capital Social será alterado, incluindo -se 100.000 quotas de valor unitário R\$ 1,00, passando a ser subscrito e integralizado da seguinte forma:

Nome do Sócio	Qtd Quotas	Valor Em R\$	%
MARCELO VICTOR SOARES SOUZA	150.000	150.000,00	100,00
TOTAL:	150.000	150.000,00	100,00

CLÁUSULA 3ª – CONSOLIDAÇÃO DO CONTRATO SOCIAL

À vista das modificações ora ajustadas consolida-se o contrato social, com a seguinte redação.

CONSOLIDAÇÃO DO CONTRATO SOCIAL A M SERVICE LTDA

Pelo presente instrumento de Contrato Social:

MARCELO VICTOR SOARES SOUZA, BRASILEIRO, SOLTEIRO, EMPRESARIO, natural da cidade de Pinheiro - MA, data de nascimento 20/12/1989, portador da Carteira de Identidade (RG): nº 0211715220028, expedida por SSP/MA em 10/04/2017 e CPF: nº 045.600.653-22, residente e domiciliado na cidade de Pinheiro - MA, na RUA TIRADENTES, nº 200, CENTRO, CEP: 65200-000;

Resolve, constituir uma Sociedade Limitada Unipessoal, nos termos da Lei nº 13.874/2019, mediante as condições e cláusulas seguintes:

CLÁUSULA I - DO NOME EMPRESARIAL (art. 997, II, CC)

A sociedade Unipessoal adotará como nome empresarial: **A M SERVICE LTDA**, e usará a expressão **A M SERVICE** como nome fantasia.

CLÁUSULA II - DA SEDE (art. 997, II, CC)

A sociedade terá sua sede no seguinte endereço: RUA LUIS DOMINGUES, nº 1018, SALA A, CENTRO, Pinheiro - MA, CEP: 65200000.

CLÁUSULA III - DO OBJETO SOCIAL (art. 997, II, CC)

A sociedade terá por objeto o exercício das seguintes atividades econômica: COMÉRCIO VAREJISTA DE ARTIGOS DE PAPELARIA; COMÉRCIO VAREJISTA DE MERCADORIAS EM GERAL, COM PREDOMINÂNCIA DE PRODUTOS ALIMENTÍCIOS - MINIMERCADOS, MERCEARIAS E ARMAZÉNS; COMÉRCIO VAREJISTA DE LATICÍNIOS E FRIOS; PADARIA E CONFEITARIA COM PREDOMINÂNCIA DE REVENDA; COMÉRCIO VAREJISTA DE CARNES - AÇOUGUES; PEIXARIA; COMÉRCIO VAREJISTA DE BEBIDAS; COMÉRCIO VAREJISTA DE PRODUTOS ALIMENTÍCIOS EM GERAL OU ESPECIALIZADO EM PRODUTOS ALIMENTÍCIOS NÃO ESPECIFICADOS ANTERIORMENTE; COMÉRCIO VAREJISTA DE HORTIFRUTIGRANJEIROS; COMÉRCIO VAREJISTA ESPECIALIZADO DE EQUIPAMENTOS E SUPRIMENTOS DE INFORMÁTICA; COMÉRCIO VAREJISTA DE ARTIGOS MÉDICOS E ORTOPÉDICOS; COMÉRCIO VAREJISTA DE COSMÉTICOS, PRODUTOS DE PERFUMARIA E DE HIGIENE PESSOAL; COMÉRCIO VAREJISTA DE PRODUTOS SANEANTES DOMISSANITÁRIOS; COMÉRCIO VAREJISTA DE OUTROS PRODUTOS NÃO ESPECIFICADOS ANTERIORMENTE-ARTIGOS PARA FESTA; FORNECIMENTO DE ALIMENTOS PREPARADOS PREPONDERANTEMENTE PARA EMPRESAS; FORNECIMENTO DE ALIMENTOS PREPARADOS PREPONDERANTEMENTE PARA CONSUMO DOMICILIAR, SERVIÇOS DE ALIMENTAÇÃO PARA EVENTOS E RECEPÇÕES - BUFÊ; LOCAÇÃO DE AUTOMÓVEIS SEM CONDUTOR; SERVIÇO DE TRANSPORTE DE PASSAGEIROS - LOCAÇÃO DE AUTOMÓVEIS COM MOTORISTA; SERVIÇOS DE ORGANIZAÇÃO DE FEIRAS, CONGRESSOS, EXPOSIÇÕES E FESTAS

Parágrafo único. Em estabelecimento eleito como Sede (Matriz) será(ão) exercida(s) a(s) atividade(s) de COMERCIO VAREJISTA DE ARTIGOS DE PAPELARIA COMERCIO VAREJISTA DE MERCADORIAS EM GERAL, COM PREDOMINANCIA DE PRODUTOS ALIMENTICIOS - MINIMERCADOS, MERCEARIAS E ARMAZENS COMERCIO VAREJISTA DE LATICINIOS E FRIOS PADARIA E CONFEITARIA COM PREDOMINANCIA DE REVENDA COMERCIO VAREJISTA DE CARNES - ACOUGUES PEIXARIA COMERCIO VAREJISTA DE BEBIDAS COMERCIO VAREJISTA DE PRODUTOS ALIMENTICIOS EM GERAL OU ESPECIALIZADO EM PRODUTOS ALIMENTICIOS NAO ESPECIFICADOS ANTERIORMENTE COMERCIO VAREJISTA DE HORTIFRUTIGRANJEIROS COMERCIO VAREJISTA ESPECIALIZADO DE EQUIPAMENTOS E SUPRIMENTOS DE INFORMATICA COMERCIO VAREJISTA DE ARTIGOS MEDICOS E ORTOPEDICOS COMERCIO VAREJISTA DE COSMETICOS, PRODUTOS DE PERFUMARIA E DE HIGIENE PESSOAL COMERCIO VAREJISTA DE PRODUTOS SANEANTES DOMISSANITARIOS COMERCIO VAREJISTA DE OUTROS PRODUTOS NAO ESPECIFICADOS ANTERIORMENTE-ARTIGOS PARA FESTA FORNECIMENTO DE ALIMENTOS PREPARADOS PREPONDERANTEMENTE PARA EMPRESAS FORNECIMENTO DE ALIMENTOS PREPARADOS PREPONDERANTEMENTE PARA CONSUMO DOMICILIAR, SERVICOS DE ALIMENTACAO PARA EVENTOS E

CONTRATO SOCIAL DE CONSTITUIÇÃO DE SOCIEDADE EMPRESÁRIA LIMITADA A M SERVICE LTDA

administração, procedendo à elaboração do inventário, do balanço patrimonial e do balanço de resultado econômico, cabendo ao empresário, os lucros ou perdas apuradas.

CLÁUSULA VIII - DECLARAÇÃO DE DESIMPEDIMENTO DE ADMINISTRADOR (art. 1.011, § 1º CC e art. 37, II da Lei nº 8.934 de 1994)

O Administrador declara, sob as penas da lei, de que não está impedido de exercer a administração da empresa, por lei especial, ou em virtude de condenação criminal, ou por se encontrar sob os efeitos dela, a pena que vede, ainda que temporariamente, o acesso a cargos públicos; ou por crime falimentar, de prevaricação, peita ou suborno, concussão, peculato, ou contra a economia popular, contra o sistema financeiro nacional, contra normas de defesa da concorrência, contra as relações de consumo, fé pública, ou a propriedade.

CLÁUSULA IX - DO PRÓ LABORE

O sócio poderá fixar uma retirada mensal, a título de pró - labore, observadas as disposições regulamentares pertinentes.

CLÁUSULA X - DISTRIBUIÇÃO DE LUCROS

A sociedade poderá levantar balanços intermediários ou intercalares e distribuir os lucros evidenciados nos mesmos.

CLÁUSULA XI - DA RETIRADA OU FALECIMENTO DE SÓCIO

Retirando-se, falecendo ou interditado o sócio, a sociedade continuará suas atividades com os herdeiros, sucessores e o incapaz, desde que autorizado legalmente. Não sendo possível ou inexistindo interesse destes ou do(s) sócio(s) remanescente(s) na continuidade da sociedade, esta será liquidada após a apuração do Balanço Patrimonial na data do evento. O resultado positivo ou negativo será distribuído ou suportado pelos sócios na proporção de suas quotas.

Parágrafo único - O mesmo procedimento será adotado em outros casos em que a sociedade se resolva em relação a seu sócio.

CLÁUSULA XII - DA RESPONSABILIDADE

A responsabilidade do sócio é restrita ao valor das suas quotas, respondendo solidariamente pela integralização do capital social.

CLÁUSULA XIII - PORTE EMPRESARIAL

O sócio declara que a sociedade se enquadra como Microempresa - ME, nos termos da Lei Complementar nº 123, de 14 de dezembro de 2006, e que não se enquadra em qualquer das hipóteses de exclusão relacionadas no § 4º do art. 3º da mencionada lei. (art. 3º, I, LC nº 123, de 2006)

CONTRATO SOCIAL DE CONSTITUIÇÃO DE SOCIEDADE EMPRESÁRIA LIMITADA A M SERVICE LTDA

CLÁUSULA XIV - DO FORO

Fica eleito o Foro da Comarca de Pinheiro - MA, para qualquer ação fundada neste contrato, renunciando-se a qualquer outro por muito especial que seja.

E por estarem em perfeito acordo, em tudo que neste instrumento particular foi lavrado, obrigam-se a cumprir o presente ato constitutivo, e assinam o presente instrumento em uma única via que será destinada ao registro e arquivamento na Junta Comercial do Estado do Maranhão.

Pinheiro - MA, 22 de novembro de 2021

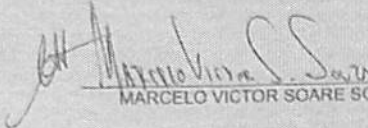
MARCELO VICTOR SOARES SOUZA

ALBERTO COSTA FERREIRA NETO

3º OFÍCIO DE NOTAS

Poder Judiciário TJMA. Selo:
REC/FI0310211MXTNETTBY0X56678.
13/01/2022 15:20:35, Ato: 13.17.4, Parte(s):
MARCELO VICTOR SOARES SOUZA, Rec
Firma: Autenticidade Total R\$ 20,08 Emol R\$
18,10 FERC R\$ 0,50 FADEP R\$ 0,72 FEMP R\$
0,72 Consulte em <https://selo.tjma.jus.br>



Tabelionato do 2º Ofício
José Ribamar Costa Abreu
Tabelião
Cynthia Pinheiro Abreu
Tabeliã Substituta
Pinheiro-Maranhão-Brasil

3º TABELIONATO
DE NOTAS DE SÃO LUÍS / MA
CNPJ 16.151.290/000130

Av. dos Voluntários
Shopping de Alimentação
16.151.290/000130

Reconheço por AUTENTICIDADE a firma de:
[0178470]-ALBERTO COSTA FERREIRA NETO

Ato: 13.17.4 - Emolumentos R\$ 16,31, FERC: R\$
0,80, FADEP: R\$ 0,66 FEMP: R\$ 0,66 Total: R\$ 18,11. Em
test: de verdade São Luis - MA, 16/12/2021
12:45:40 SELO REC/FI029983G16T0E2BRZKZPG63
LUCAS LOBATO SILVA - ESCRIVENTE Consulte a
validade do selo: <https://selo.tjma.jus.br>





MINISTÉRIO DA ECONOMIA

Secretaria Especial de Desburocratização, Gestão e Governo Digital

Secretaria de Governo Digital

Departamento Nacional de Registro Empresarial e Integração

CANTANHEDE/MA

PROC. 1401001/2025

FLS. 1655 RUB. ✓

Página 6 de 6

TERMO DE AUTENTICIDADE

Eu, THIAGO SANTOS PENHA, com inscrição ativa no CRC/MA, sob o nº 011985/O-6, inscrito no CPF nº 00771836309, DECLARO, sob as penas da Lei Penal, e sem prejuízo das sanções administrativas e cíveis, que este documento é autêntico e condiz com o original.

IDENTIFICAÇÃO DO(S) ASSINANTE(S)		
CPF	Nº do Registro	Nome
00771836309	011985/O-6	

REPÚBLICA FEDERATIVA DO BRASIL

ESTADO DO MARANHÃO

SECRETARIA DE ESTADO DA SEGURANÇA PÚBLICA
POLÍCIA OFICIAL DE MATRIZ CRIMINAL
INSTITUTO DE IDENTIFICAÇÃO

NOME MARCELO VICTOR SOARES SOUZA

FIILIAÇÃO JOSE JOAO MARTINS SOUZA E SOLANGE DE FATIMA SOARES SOUZA

DATA NASCIMENTO 20/12/1989

ORGÃO EXPEDIDOR SSP/MA **

FATOR RH

NATURALIDADE PINHEIRO - MA

OBSEVAÇÃO

ASSINATURA DO TITULAR *Marcelo Victor S. Souza*

CARTeira DE IDENTIDADE



VALIDA EM TODO O TERRITÓRIO NACIONAL

LEI Nº 7.116, DE 29 DE AGOSTO DE 1983

CPF 04560065322

DNI P-232

VIA-02

REGISTRO GERAL 021171522002-8

DATA DE EXPEDIÇÃO 09/05/2023

REGISTRO CIVIL

CASAM, N. 12245 FLS. 135 LIV. 084 PINHEIRO MA 2 OFC

T. ELETOR / ZONA / SEC CTPS / SERIE / UF

061392481104/037/0013

NIS / PIS / PASEP IDENTIDADE PROFISSIONAL

POLEGAR DIREITO

CERT. MILITAR

CNH

CNS

FABIO TEODORO VIEGAS CASTRO

MA1833107399



CANTANHEDE/MA
 PROC. 1401001/2025
 FLS. 1656RUB. A

CANTANHEDE/MA
PROC. 1401001/2025
FLS. 1657RUB. ✓

0097798673



0097798673



CANTANHEDE/MA
PROC. 1401001/2025
FLS. 1658 RUB. 4

REPÚBLICA FEDERATIVA DO BRASIL
CONSELHO FEDERAL DE NUTRICIONISTAS
CONSELHO REGIONAL DE NUTRICIONISTAS
3ª REGIÃO

INSCRIÇÃO Nº 82503

NOME
**RYADSON BRUCE SODRE
FERREIRA**

OBSERVAÇÕES

Ryadson Ferreira
ASSINATURA DO TITULAR

VÁLIDO EM TODO TERRITÓRIO NACIONAL - LEI Nº 6.206/75
CARTEIRA DE IDENTIDADE DO NUTRICIONISTA



RG ORGÃO EXP. DATA EXP. CPF

0167732020013 SSP/MA 25/08/2010 033.408.653-10

FILIAÇÃO
JOSE RIBAMAR FERREIRA FILHO
NELMA DE JESUS SODRE

NACIONALIDADE NATURALIDADE DATA NASC.

BRASILEIRA PINHEIRO/MA 13/02/1991

CONCLUSÃO DO CURSO ESTABELECIMENTO DE ENSINO/UF

24/02/2015 FACULDADE ESTACIO DE SAO LUIS

LOCAL E DATA DE EXPEDIÇÃO
SÃO PAULO, 28 DE MARÇO DE 2024

Julio Pereira
PRESIDENTE DO CRN

www.cfn.org.br



Consulta Quadro de Sócios e Administradores - QSA

CNPJ:	39.822.342/0001-22
NOME EMPRESARIAL:	A M SERVICE LTDA
CAPITAL SOCIAL:	R\$150.000,00 (Cento e cinquenta mil reais)

O Quadro de Sócios e Administradores(QSA) constante da base de dados do Cadastro Nacional da Pessoa Jurídica (CNPJ) é o seguinte:

Nome/Nome Empresarial:	MARCELO VICTOR SOARES SOUZA
Qualificação:	49-Sócio-Administrador

Para informações relativas à participação no QSA, acessar o e-CAC com certificado digital ou comparecer a uma unidade da RFB.

Emitido no dia 14/01/2022 às 09:39 (data e hora de Brasília).



REPÚBLICA FEDERATIVA DO BRASIL
CADASTRO NACIONAL DA PESSOA JURÍDICA

NÚMERO DE INSCRIÇÃO 39.822.342/0001-22 MATRIZ	COMPROVANTE DE INSCRIÇÃO E DE SITUAÇÃO CADASTRAL	DATA DE ABERTURA 18/11/2020
--	---	---------------------------------------

NOME EMPRESARIAL A M SERVICE LTDA

TÍTULO DO ESTABELECIMENTO (NOME DE FANTASIA) A M SERVICE	PORTE ME
--	--------------------

CÓDIGO E DESCRIÇÃO DA ATIVIDADE ECONÔMICA PRINCIPAL 47.61-0-03 - Comércio varejista de artigos de papelaria

CÓDIGO E DESCRIÇÃO DAS ATIVIDADES ECONÔMICAS SECUNDÁRIAS 47.12-1-00 - Comércio varejista de mercadorias em geral, com predominância de produtos alimentícios - minimercados, mercearias e armazéns 47.21-1-02 - Padaria e confeitaria com predominância de revenda 47.21-1-03 - Comércio varejista de laticínios e frios 47.22-9-01 - Comércio varejista de carnes - açougues 47.22-9-02 - Peixaria 47.23-7-00 - Comércio varejista de bebidas 47.24-5-00 - Comércio varejista de hortifrutigranjeiros 47.29-6-99 - Comércio varejista de produtos alimentícios em geral ou especializado em produtos alimentícios não especificados anteriormente 47.51-2-01 - Comércio varejista especializado de equipamentos e suprimentos de informática 47.51-2-02 - Recarga de cartuchos para equipamentos de informática 47.72-5-00 - Comércio varejista de cosméticos, produtos de perfumaria e de higiene pessoal 47.73-3-00 - Comércio varejista de artigos médicos e ortopédicos 47.89-0-05 - Comércio varejista de produtos saneantes domissanitários 47.89-0-99 - Comércio varejista de outros produtos não especificados anteriormente 49.23-0-02 - Serviço de transporte de passageiros - locação de automóveis com motorista 56.20-1-01 - Fornecimento de alimentos preparados preponderantemente para empresas 56.20-1-02 - Serviços de alimentação para eventos e recepções - bufê 56.20-1-04 - Fornecimento de alimentos preparados preponderantemente para consumo domiciliar 77.11-0-00 - Locação de automóveis sem condutor 82.30-0-01 - Serviços de organização de feiras, congressos, exposições e festas
--

CÓDIGO E DESCRIÇÃO DA NATUREZA JURÍDICA 206-2 - Sociedade Empresária Limitada

LOGRADOURO R LUIS DOMINGUES	NÚMERO 1018	COMPLEMENTO SALA A
---------------------------------------	-----------------------	------------------------------

CEP 65.200-000	BAIRRO/DISTRITO CENTRO	MUNICÍPIO PINHEIRO	UF MA
--------------------------	----------------------------------	------------------------------	-----------------

ENDEREÇO ELETRÔNICO BY_M.VICTOR@HOTMAIL.COM	TELEFONE (98) 9179-2728
---	-----------------------------------

ENTE FEDERATIVO RESPONSÁVEL (EFR) *****
--

SITUAÇÃO CADASTRAL ATIVA	DATA DA SITUAÇÃO CADASTRAL 18/11/2020
------------------------------------	---

MOTIVO DE SITUAÇÃO CADASTRAL

SITUAÇÃO ESPECIAL *****	DATA DA SITUAÇÃO ESPECIAL *****
----------------------------	------------------------------------

Aprovado pela Instrução Normativa RFB nº 1.863, de 27 de dezembro de 2018.

Emitido no dia 14/01/2022 às 09:39:29 (data e hora de Brasília).

Página: 1/1

Estado do
Maranhão

SINTEGRA/ICMS

Consulta Pública do Cadastro do Estado do
Maranhão

Secretaria da Fazenda

Resultado da Consulta SINTEGRA/ICMS

IDENTIFICAÇÃO

CGC: 39.822.342/0001-22 **Inscrição Estadual:** 12.672309-5**Razão Social:** A M SERVICE LTDA**Regime Apuração:** NORMAL

ENDEREÇO

Logradouro: RUA CORONEL RAIMUNDO ARAUJO**Número:** 450 **Complemento:** QUADRA038 LOTE 0184**Bairro:** CAMPINHO**Município:** PINHEIRO **UF:** MA**CEP:** 65200000 **DDD:** **Telefone:** 999440506

INFORMAÇÕES COMPLEMENTARES

CNAE Principal: 4712100 - COMÉRCIO VAREJISTA DE MERCADORIAS EM GERAL, COM PREDOMINÂNCIA DE PRODUTOS ALIMENTÍCIOS - MINIMERCADOS, MERCEARIAS E ARMAZÉNS

CNAEs Secundários

Código	Descrição CNAE
4722902	PEIXARIA
4723700	COMÉRCIO VAREJISTA DE BEBIDAS
4724500	COMÉRCIO VAREJISTA DE HORTIFRUTIGRANJEIROS
4729699	COMÉRCIO VAREJISTA DE PRODUTOS ALIMENTÍCIOS EM GERAL OU ESPECIALIZADO EM PRODUTOS ALIMENTÍCIOS NÃO ESPECIFICADOS ANTERIORMENTE
4751201	COMÉRCIO VAREJISTA ESPECIALIZADO DE EQUIPAMENTOS E SUPRIMENTOS DE INFORMÁTICA
4751202	RECARGA DE CARTUCHOS PARA EQUIPAMENTOS DE INFORMÁTICA
4761003	COMÉRCIO VAREJISTA DE ARTIGOS DE PAPELARIA
4772500	COMÉRCIO VAREJISTA DE COSMÉTICOS, PRODUTOS DE PERFUMARIA E DE HIGIENE PESSOAL
4773300	COMÉRCIO VAREJISTA DE ARTIGOS MÉDICOS E ORTOPÉDICOS
4789005	COMÉRCIO VAREJISTA DE PRODUTOS SANEANTES DOMISSANITÁRIOS
8599699	OUTRAS ATIVIDADES DE ENSINO NÃO ESPECIFICADAS ANTERIORMENTE
4789099	COMÉRCIO VAREJISTA DE OUTROS PRODUTOS NÃO ESPECIFICADOS ANTERIORMENTE
4923002	SERVIÇO DE TRANSPORTE DE PASSAGEIROS - LOCAÇÃO DE AUTOMÓVEIS COM MOTORISTA
5620101	FORNECIMENTO DE ALIMENTOS PREPARADOS PREPONDERANTEMENTE PARA EMPRESAS
5620102	SERVIÇOS DE ALIMENTAÇÃO PARA EVENTOS E RECEPÇÕES - BUFÊ
5620104	FORNECIMENTO DE ALIMENTOS PREPARADOS PREPONDERANTEMENTE PARA CONSUMO DOMICILIAR
7020400	ATIVIDADES DE CONSULTORIA EM GESTÃO EMPRESARIAL, EXCETO CONSULTORIA TÉCNICA ESPECÍFICA
7711000	LOCAÇÃO DE AUTOMÓVEIS SEM CONDUTOR
8122200	IMUNIZAÇÃO E CONTROLE DE PRAGAS URBANAS
8129000	ATIVIDADES DE LIMPEZA NÃO ESPECIFICADAS ANTERIORMENTE
8230001	SERVIÇOS DE ORGANIZAÇÃO DE FEIRAS, CONGRESSOS, EXPOSIÇÕES E FESTAS
4643501	COMÉRCIO ATACADISTA DE CALÇADOS
8541400	EDUCAÇÃO PROFISSIONAL DE NÍVEL TÉCNICO
8542200	EDUCAÇÃO PROFISSIONAL DE NÍVEL TECNOLÓGICO
8599604	TREINAMENTO EM DESENVOLVIMENTO PROFISSIONAL E GERENCIAL
4399105	PERFURAÇÃO E CONSTRUÇÃO DE POÇOS DE ÁGUA
4642702	COMÉRCIO ATACADISTA DE ROUPAS E ACESSÓRIOS PARA USO PROFISSIONAL E DE SEGURANÇA DO TRABALHO
4649499	COMÉRCIO ATACADISTA DE OUTROS EQUIPAMENTOS E ARTIGOS DE USO PESSOAL E DOMÉSTICO NÃO ESPECIFICADOS ANTERIORMENTE
4651601	COMÉRCIO ATACADISTA DE EQUIPAMENTOS DE INFORMÁTICA
4651602	COMÉRCIO ATACADISTA DE SUPRIMENTOS PARA INFORMÁTICA
4721102	PADARIA E CONFEITARIA COM PREDOMINÂNCIA DE REVENDA
4721103	COMÉRCIO VAREJISTA DE LATICÍNIOS E FRIOS
4722901	COMÉRCIO VAREJISTA DE CARNES - AÇOUGUES

Situação Cadastral Vigente: HABILITADO**Data desta Situação Cadastral:** 27/08/2024

OBRIGAÇÕES

NFe a partir de (CNAE's): 01/09/2009 - (4721102), 01/04/2010 - (4651601-4651602-4649499),
01/10/2010 - (4643501-4642702), 27/01/2021 - (Devido emissão voluntária),

EDF a partir de: 01/01/2023, 01/01/2024,

CTE a partir de:

Observação: Os dados acima estão baseados em informações fornecidas pelo próprio contribuinte cadastrado. Não valem como certidão de sua efetiva existência de fato e de direito, não são oponíveis à Fazenda e nem excluem a responsabilidade tributária derivada de operações com ele ajustadas.

Data da Consulta: 27/01/2025

Número da Consulta:

[Nova Consulta](#) [Imprimir](#)

p>



ESTADO DO MARANHÃO
SECRETARIA DE ESTADO DA
FAZENDA

EMPRESA
FÁCIL

CANTANHEDE/MA
PROC. 1401001/2025
FLS. 1663 RUB. ✓

INSCRIÇÃO ESTADUAL: 126723095

Nome / Razão Social: A M SERVICE LTDA

CNPJ: 39.822.342/0001-22

Endereço: RUA LUIS DOMINGUES, CENTRO CEP: 65200000 no município de Pinheiro/

Atividade Principal: 4761-0/03 - Comércio varejista de artigos de papelaria

Atividade(s) Secundária(s) 4721-1/03 - Comércio varejista de laticínios e frios, 4772-5/00 - Comércio varejista de cosméticos, produtos de perfumaria e de higiene pessoal, 4712-1/00 - Comércio varejista de mercadorias em geral, com predominância de produtos alimentícios - minimercados, mercearias e armazéns, 4773-3/00 - Comércio varejista de artigos médicos e ortopédicos, 4789-0/99 - Comércio varejista de outros produtos não especificados anteriormente, 4722-9/02 - Peixaria, 4724-5/00 - Comércio varejista de hortifrutigranjeiros, 4722-9/01 - Comércio varejista de carnes - açougues, 7711-0/00 - Locação de automóveis sem condutor, 5620-1/04 - Fornecimento de alimentos preparados preponderantemente para consumo domiciliar, 5620-1/02 - Serviços de alimentação para eventos e recepções - bufê, 8230-0/01 - Serviços de organização de feiras, congressos, exposições e festas, 4721-1/02 - Padaria e confeitaria com predominância de revenda, 5620-1/01 - Fornecimento de alimentos preparados preponderantemente para empresas, 4729-6/99 - Comércio varejista de produtos alimentícios em geral ou especializado em produtos alimentícios não especificados anteriormente, 4923-0/02 - Serviço de transporte de passageiros - locação de automóveis com motorista, 4751-2/01 - Comércio varejista especializado de equipamentos e suprimentos de informática, 4723-7/00 - Comércio varejista de bebidas, 4751-2/02 - Recarga de cartuchos para equipamentos de informática, 4789-0/05 - Comércio varejista de produtos saneantes domissanitários

São Luis, sexta, 14 de janeiro de 2022

Código de Autenticidade: NFGJQGMD

Observação: Os dados acima estão baseados em informações fornecidas pelo próprio contribuinte cadastrado. Não valem como certidão de sua efetiva existência de fato e de direito, não são oponíveis à Fazenda e nem excluem a responsabilidade tributária derivada de operações com ele ajustadas.

Marcellus Ribeiro Alves
SECRETÁRIO DE ESTADO DA FAZENDA



REPÚBLICA FEDERATIVA DO BRASIL
CADASTRO NACIONAL DA PESSOA JURÍDICA

NUMERO DE INSCRIÇÃO 39.822.342/0001-22 MATRIZ	COMPROVANTE DE INSCRIÇÃO E DE SITUAÇÃO CADASTRAL	DATA DE ABERTURA 18/11/2020
--	---	---------------------------------------

NOME EMPRESARIAL
A M SERVICE LTDA

TÍTULO DO ESTABELECIMENTO (NOME DE FANTASIA) A M SERVICE	PORTE EPP
--	---------------------

CÓDIGO E DESCRIÇÃO DA ATIVIDADE ECONÔMICA PRINCIPAL
47.12-1-00 - Comércio varejista de mercadorias em geral, com predominância de produtos alimentícios - minimercados, mercearias e armazéns

CÓDIGO E DESCRIÇÃO DAS ATIVIDADES ECONÔMICAS SECUNDÁRIAS

- 43.99-1-05 - Perfuração e construção de poços de água
- 46.42-7-02 - Comércio atacadista de roupas e acessórios para uso profissional e de segurança do trabalho
- 46.43-5-01 - Comércio atacadista de calçados
- 46.49-4-99 - Comércio atacadista de outros equipamentos e artigos de uso pessoal e doméstico não especificados anteriormente
- 46.51-6-01 - Comércio atacadista de equipamentos de informática
- 46.51-6-02 - Comércio atacadista de suprimentos para informática
- 47.21-1-02 - Padaria e confeitaria com predominância de revenda
- 47.21-1-03 - Comércio varejista de laticínios e frios
- 47.22-9-01 - Comércio varejista de carnes - açougues
- 47.22-9-02 - Peixaria
- 47.23-7-00 - Comércio varejista de bebidas
- 47.24-5-00 - Comércio varejista de hortifrutigranjeiros
- 47.29-6-99 - Comércio varejista de produtos alimentícios em geral ou especializado em produtos alimentícios não especificados anteriormente
- 47.51-2-01 - Comércio varejista especializado de equipamentos e suprimentos de informática
- 47.51-2-02 - Recarga de cartuchos para equipamentos de informática
- 47.61-0-03 - Comércio varejista de artigos de papelaria
- 47.72-5-00 - Comércio varejista de cosméticos, produtos de perfumaria e de higiene pessoal
- 47.73-3-00 - Comércio varejista de artigos médicos e ortopédicos
- 47.89-0-05 - Comércio varejista de produtos saneantes domissanitários
- 47.89-0-99 - Comércio varejista de outros produtos não especificados anteriormente

CÓDIGO E DESCRIÇÃO DA NATUREZA JURÍDICA
206-2 - Sociedade Empresária Limitada

LOGRADOURO R CORONEL RAIMUNDO ARAUJO	NÚMERO 450	COMPLEMENTO QUADRA038 LOTE 0184
--	----------------------	---

CEP 65.200-000	BAIRRO/DISTRITO CAMPINHO	MUNICÍPIO PINHEIRO	UF MA
--------------------------	------------------------------------	------------------------------	-----------------

ENDEREÇO ELETRÔNICO AMSERVICE-PHO@HOTMAIL.COM	TELEFONE (98) 9179-2728
---	-----------------------------------

ENTE FEDERATIVO RESPONSÁVEL (EFR)

SITUAÇÃO CADASTRAL ATIVA	DATA DA SITUAÇÃO CADASTRAL 18/11/2020
------------------------------------	---

MOTIVO DE SITUAÇÃO CADASTRAL

SITUAÇÃO ESPECIAL *****	DATA DA SITUAÇÃO ESPECIAL *****
----------------------------	------------------------------------

Aprovado pela Instrução Normativa RFB nº 2.119, de 06 de dezembro de 2022.

Emitido no dia 27/01/2025 às 10:41:33 (data e hora de Brasília).

Página: 1/2



REPÚBLICA FEDERATIVA DO BRASIL

CADASTRO NACIONAL DA PESSOA JURÍDICA

NÚMERO DE INSCRIÇÃO 39.822.342/0001-22 MATRIZ	COMPROVANTE DE INSCRIÇÃO E DE SITUAÇÃO CADASTRAL	DATA DE ABERTURA 18/11/2020
---	---	--------------------------------

NOME EMPRESARIAL A M SERVICE LTDA

CÓDIGO E DESCRIÇÃO DAS ATIVIDADES ECONÔMICAS SECUNDÁRIAS 49.23-0-02 - Serviço de transporte de passageiros - locação de automóveis com motorista 56.20-1-01 - Fornecimento de alimentos preparados preponderantemente para empresas 56.20-1-02 - Serviços de alimentação para eventos e recepções - bufê 56.20-1-04 - Fornecimento de alimentos preparados preponderantemente para consumo domiciliar 70.20-4-00 - Atividades de consultoria em gestão empresarial, exceto consultoria técnica específica 77.11-0-00 - Locação de automóveis sem condutor 81.22-2-00 - Imunização e controle de pragas urbanas 81.29-0-00 - Atividades de limpeza não especificadas anteriormente 82.30-0-01 - Serviços de organização de feiras, congressos, exposições e festas 85.41-4-00 - Educação profissional de nível técnico 85.42-2-00 - Educação profissional de nível tecnológico 85.99-6-04 - Treinamento em desenvolvimento profissional e gerencial 85.99-6-99 - Outras atividades de ensino não especificadas anteriormente
--

CÓDIGO E DESCRIÇÃO DA NATUREZA JURÍDICA 206-2 - Sociedade Empresária Limitada
--

LOGRADOURO R CORONEL RAIMUNDO ARAUJO	NÚMERO 450	COMPLEMENTO QUADRA038 LOTE 0184
---	---------------	------------------------------------

CEP 65.200-000	BAIRRO/DISTRITO CAMPINHO	MUNICÍPIO PINHEIRO	UF MA
-------------------	-----------------------------	-----------------------	----------

ENDEREÇO ELETRÔNICO AMSERVICE-PHO@HOTMAIL.COM	TELEFONE (98) 9179-2728
--	----------------------------

ENTE FEDERATIVO RESPONSÁVEL (EFR) *****
--

SITUAÇÃO CADASTRAL ATIVA	DATA DA SITUAÇÃO CADASTRAL 18/11/2020
-----------------------------	--

MOTIVO DE SITUAÇÃO CADASTRAL

SITUAÇÃO ESPECIAL *****	DATA DA SITUAÇÃO ESPECIAL *****
----------------------------	------------------------------------

Aprovado pela Instrução Normativa RFB nº 2.119, de 06 de dezembro de 2022.

Emitido no dia 27/01/2025 às 10:41:33 (data e hora de Brasília).

Página: 2/2



PINHEIRO

Secretaria Municipal de Administração Planejamento e Finanças
Praça José Sarney - Av. Getúlio Vargas

Data/Hora

04/02/2025 09:33:14

Ficha Cadastral - Pessoa Jurídica

Dados Pessoa Jurídica

Razão Social

A M SERVICE LTDA

Nome Fantasia

CNPJ

39.822.342/0001-22

Inscrição Estadual

Substituto Tributário

Não

Parte

Situação

Ativo

Dt Cadastro

Endereço

Localização : RUA CORONEL RAIMUNDO ARAUJO, 450, CAMPINHO - pinheiro -

E-mail

Telefone

CNAE

- Comércio varejista de mercadorias em geral, com predominância de produtos alimentícios - minimercados, mercearias e armazéns

QSA

Nome/Razão Social

CNPJ/CPF

Participação

%

Representante Legal

ESTADO DO MARANHÃO
SECRETARIA DE ESTADO DA FAZENDAEMPRESA
FÁCIL

INSCRIÇÃO ESTADUAL: 126723095

Nome / Razão Social: A M SERVICE LTDA**CNPJ:** 39.822.342/0001-22**Endereço:** RUA CORONEL RAIMUNDO ARAUJO, CAMPINHO CEP: 65200000 no município de Pinheiro/**Atividade Principal:** 4712-1/00 - Comércio varejista de mercadorias em geral, com predominância de produtos alimentícios - minimercados, mercearias e armazéns**Atividade(s) Secundária(s)** 4721-1/03 - Comércio varejista de laticínios e frios, 4772-5/00 - Comércio varejista de cosméticos, produtos de perfumaria e de higiene pessoal, 8129-0/00 - Atividades de limpeza não especificadas anteriormente, 4399-1/05 - Perfuração e construção de poços de água, 4724-5/00 - Comércio varejista de hortifrutigranjeiros, 4722-9/01 - Comércio varejista de carnes - açougues, 4651-6/02 - Comércio atacadista de suprimentos para informática, 7711-0/00 - Locação de automóveis sem condutor, 5620-1/04 - Fornecimento de alimentos preparados preponderantemente para consumo domiciliar, 4643-5/01 - Comércio atacadista de calçados, 5620-1/02 - Serviços de alimentação para eventos e recepções - bufê, 8230-0/01 - Serviços de organização de feiras, congressos, exposições e festas, 4642-7/02 - Comércio atacadista de roupas e acessórios para uso profissional e de segurança do trabalho, 4729-6/99 - Comércio varejista de produtos alimentícios em geral ou especializado em produtos alimentícios não especificados anteriormente, 4751-2/01 - Comércio varejista especializado de equipamentos e suprimentos de informática, 8541-4/00 - Educação profissional de nível técnico, 4651-6/01 - Comércio atacadista de equipamentos de informática, 4723-7/00 - Comércio varejista de bebidas, 4751-2/02 - Recarga de cartuchos para equipamentos de informática, 4789-0/05 - Comércio varejista de produtos saneantes domissanitários, 8599-6/04 - Treinamento em desenvolvimento profissional e gerencial, 4761-0/03 - Comércio varejista de artigos de papelaria, 4773-3/00 - Comércio varejista de artigos médicos e ortopédicos, 4789-0/99 - Comércio varejista de outros produtos não especificados anteriormente, 4722-9/02 - Peixaria, 8599-6/99 - Outras atividades de ensino não especificadas anteriormente, 4721-1/02 - Padaria e confeitaria com predominância de revenda, 8542-2/00 - Educação profissional de nível tecnológico, 5620-1/01 - Fornecimento de alimentos preparados preponderantemente para empresas, 4923-0/02 - Serviço de transporte de passageiros - locação de automóveis com motorista, 4649-4/99 - Comércio atacadista de outros equipamentos e artigos de uso pessoal e doméstico não especificados anteriormente, 7020-4/00 - Atividades de consultoria em gestão empresarial, exceto consultoria técnica específica, 8122-2/00 - Imunização e controle de pragas urbanas**São Luis,** terça, 30 de janeiro de 2024Código de Autenticidade: **JPG0NP1G**

Observação: Os dados acima estão baseados em informações fornecidas pelo próprio contribuinte cadastrado. Não valem como certidão de sua efetiva existência de fato e de direito, não são oponíveis à Fazenda e nem excluem a responsabilidade tributária derivada de operações com ele ajustadas.

Marcellus Ribeiro Alves
SECRETÁRIO DE ESTADO DA FAZENDA

CANTANHEDE/MA
PROC. 1401001/2025
FLS. 4608 RUB ✓

COMPROVANTE DE INSCRIÇÃO E DE SITUAÇÃO CADASTRAL

Consulta Quadro de Sócios e Administradores - QSA

CNPJ:

39.822.342/0001-22

NOME EMPRESARIAL:

A M SERVICE LTDA

CAPITAL SOCIAL:

R\$200.000,00 (Duzentos mil reais)

O Quadro de Sócios e Administradores(QSA) constante da base de dados do Cadastro Nacional da Pessoa Jurídica (CNPJ) é o seguinte:

Nome/Nome Empresarial:

MARCELO VICTOR SOARES SOUZA

Qualificação:

49-Sócio-Administrador

Para informações relativas à participação no QSA, acessar o e-CAC com certificado digital ou comparecer a uma unidade da RFB.

Emitido no dia 06/01/2025 às 16:56 (data e hora de Brasília).

 VOLTAR IMPRIMIR[Passo a passo para o CNPJ](#)[Consultas CNPJ](#)[Estatísticas](#)[Parceiros](#)[Serviços CNPJ](#)

CANTANHEDE/MA
PROC. 1401001/2025
FLS. 1670RUB. ✓

COMPROVANTE DE INSCRIÇÃO E DE SITUAÇÃO CADASTRAL

© 2018 PORTAL DA REDESIM. Todos direitos reservados.

Consulta Quadro de Sócios e Administradores - QSA

CNPJ:	39.822.342/0001-22
NOME EMPRESARIAL:	A M SERVICE LTDA
CAPITAL SOCIAL:	R\$150.000,00 (Cento e cinquenta mil reais)

O Quadro de Sócios e Administradores(QSA) constante da base de dados do Cadastro Nacional da Pessoa Jurídica (CNPJ) é o seguinte:

Nome/Nome Empresarial:	MARCELO VICTOR SOARES SOUZA
Qualificação:	49-Sócio-Administrador

Para informações relativas à participação no QSA, acessar o e-CAC com certificado digital ou comparecer a uma unidade da RFB.

Emitido no dia 14/01/2022 às 09:39 (data e hora de Brasília).



ESTADO DO MARANHÃO
Prefeitura Municipal de Pinheiro
Secretaria Municipal de Saúde
Coordenação de Vigilância Sanitária

CANTANHEDE/MA
PROC. 1401001/2025
FLS. 1672RUB.4



Alvará de Autorização Sanitária – Provisório

Proc. nº. 0074/2025

A VIGILÂNCIA SANITÁRIA, de acordo com a legislação vigente, concede ALVARÁ DE AUTORIZAÇÃO SANITÁRIA PROVISÓRIO para o exercício de 60 dias a partir da data de emissão.

RAZÃO SOCIAL: A. M. SERVICE LTDA	CNPJ/CPF: 39.822.342/0001-22
NOME DE FANTASIA: A. M. SERVICE	
ATIVIDADE ECONÔMICA: 4712-1-00 COMÉRCIO VAREJISTA DE MERCADORIAS EM GERAL, COM PREDOMINÂNCIA DE PRODUTOS ALIMENTÍCIOS – MINIMERCADOS, MERCEARIAS E ARMAZÉNS.	
INSCRIÇÃO MUNIC./ESTADUAL: 39981-7	
ENDEREÇO: RUA CORONEL RAIMUNDO ARAUJO, Nº 450, CAMPINHO – PINHEIRO/MA.	
RESP. TÉCNICO:	CONSELHO: Nº.:

Pinheiro, 28 de janeiro de 2025

~~Walter José Alves Soares~~
Walter José Alves Soares
Assessor Técnico da Vigilância Sanitária
Matr.: 3573-1

ATENÇÃO:

1. O presente alvará deverá ser afixado em local visível ao público;
2. Este documento poderá ser cassado a qualquer momento se constatado qualquer irregularidade no estabelecimento;
3. Este documento deverá ser renovado imediatamente após a data de expiração.





MINISTÉRIO DA FAZENDA
Secretaria da Receita Federal do Brasil
Procuradoria-Geral da Fazenda Nacional

**CERTIDÃO NEGATIVA DE DÉBITOS RELATIVOS AOS TRIBUTOS FEDERAIS E À DÍVIDA
ATIVA DA UNIÃO**

Nome: A M SERVICE LTDA
CNPJ: 39.822.342/0001-22

Ressalvado o direito de a Fazenda Nacional cobrar e inscrever quaisquer dívidas de responsabilidade do sujeito passivo acima identificado que vierem a ser apuradas, é certificado que não constam pendências em seu nome, relativas a créditos tributários administrados pela Secretaria da Receita Federal do Brasil (RFB) e a inscrições em Dívida Ativa da União (DAU) junto à Procuradoria-Geral da Fazenda Nacional (PGFN).

Esta certidão é válida para o estabelecimento matriz e suas filiais e, no caso de ente federativo, para todos os órgãos e fundos públicos da administração direta a ele vinculados. Refere-se à situação do sujeito passivo no âmbito da RFB e da PGFN e abrange inclusive as contribuições sociais previstas nas alíneas 'a' a 'd' do parágrafo único do art. 11 da Lei nº 8.212, de 24 de julho de 1991.

A aceitação desta certidão está condicionada à verificação de sua autenticidade na Internet, nos endereços <<http://rfb.gov.br>> ou <<http://www.pgfn.gov.br>>.

Certidão emitida gratuitamente com base na Portaria Conjunta RFB/PGFN nº 1.751, de 2/10/2014.
Emitida às 11:56:06 do dia 18/09/2024 <hora e data de Brasília>.
Válida até 17/03/2025.

Código de controle da certidão: **1B52.6EB8.62C1.5604**
Qualquer rasura ou emenda invalidará este documento.



**GOVERNO DO ESTADO DO MARANHÃO
SECRETARIA DE ESTADO DA FAZENDA**

CERTIDÃO NEGATIVA DE DÉBITO

Nº Certidão: 028155/25

Data da

27/01/2025 15:03:05

Inscrição Estadual: 126723095

CPF/CNPJ: 39822342000122

Razão Social: A M SERVICE LTDA

Endereço: RUA CORONEL RAIMUNDO ARAUJO, 450 QUADRA038 LOTE 0184 CEP:

Telefone: (98)999440506

Município: PINHEIRO

UF: MA

Certificamos que, após a realização das consultas procedidas no sistema desta Secretaria, substanciado pelos artigos 240 a 242, da lei nº 7.799, de 19/12/2002 e disposto no artigo 205 da lei nº 5.172, de 25 de outubro de 1966 (Código Tributário Nacional), não constam débitos relativos aos tributos estaduais, administrados por esta Secretaria, em nome do sujeito passivo acima identificado. Ressalvado, todavia, à Fazenda Pública Estadual o direito da cobrança de dívidas que venham a ser apuradas e não alcançadas pela decadência.

Validade da Certidão: 90 (noventa) dias: 27/04/2025.

A autenticidade desta certidão deverá ser confirmada no endereço:

<http://portal.sefaz.ma.gov.br/>, clicando no item "Certidões" e em seguida em "Validação de Certidão Negativa de Débito".

CERTIDÃO EMITIDA GRATUITAMENTE.



CANTANHEDE/MA
PROC. 1401001/2025
FLS. 1675 RUB. ✓

GOVERNO DO ESTADO DO MARANHÃO SECRETARIA DE ESTADO DA FAZENDA

CERTIDÃO NEGATIVA DE DÍVIDA ATIVA

Nº Certidão: 012600/25

Data da

10/02/2025 16:41:01

Inscrição Estadual: 126723095

CPF/CNPJ: 39822342000122

Razão Social: A M SERVICE LTDA

Endereço: RUA CORONEL RAIMUNDO ARAUJO, 450 QUADRA038 LOTE 0184 CEP:

Telefone: (98)999440506

Município: PINHEIRO

UF: MA

Certificamos que, após a realização das consultas procedidas no sistema desta Secretaria e na forma do disposto do artigo 156, da lei nº 2.231, de 29/12/1962, substanciado pelos artigos 240 a 242 da lei nº 7.799, de 19/12/2002, bem como prescreve o artigo 205 da lei nº 5.172, de 25 de outubro de 1966 (Código Tributário Nacional) não constam débitos inscritos na Dívida Ativa, em nome do sujeito passivo acima identificado.

Validade da Certidão: 90 (noventa) dias: 11/05/2025.

A autenticidade desta certidão deverá ser confirmada no endereço:

<http://portal.sefaz.ma.gov.br/>, clicando no item "Certidões" e em seguida em "Validação de Certidão Negativa de Dívida Ativa".

CERTIDÃO EMITIDA GRATUITAMENTE.

Data Impressão: 10/02/2025 16:41:01



PREFEITURA MUNICIPAL DE PINHEIRO - MA
DEPARTAMENTO DE ADMINISTRAÇÃO TRIBUTÁRIA
PC JOSÉ SARNEY - AV. GETÚLIO VARGAS, Nº S/N - CENTRO
CNPJ: 06200745000180

CERTIDÃO NEGATIVA DE DÉBITOS

O DEPARTAMENTO DE TRIBUTOS da prefeitura Municipal de PINHEIRO, a requerimento da pessoa interessada A M SERVICE LTDA, CERTIFICA, para os fins que se fizerem necessários, que a pessoa jurídica/física a seguir referenciada não registra débitos municipais com os cofres públicos municipais até a presente data, ressalvado o direito da Fazenda Municipal de exigir o recolhimento de débitos, tributários ou não, constituídos anteriormente a esta data mesmo durante a vigência desse prazo.

Cadastro: 000216713 Inscrição Municipal: 52265
Contribuinte: A M SERVICE LTDA CPF/CNPJ: 39822342000122
Nome Fantasia: A M SERVICE
Endereço: RUA CORONEL RAIMUNDO ARAUJO, 450 Complem:
Bairro: CAMPINHO CEP: 65200000
Cidade: PINHEIRO - MA
Inscrição Est.: Data de Abertura: 18/11/2020

— Atividade(s) CNAE —

RECARGA DE CARTUCHOS PARA EQUIPAMENTOS DE INFORMÁTICA
Perfuração e construção de poços de água
Comércio atacadista de roupas e acessórios para uso profissional e de segurança do trabalho
Comércio atacadista de calçados
Comércio atacadista de outros equipamentos e artigos de uso pessoal e doméstico não especificados anteriormente
Comércio atacadista de equipamentos de informática
Comércio atacadista de suprimentos para informática
Comércio varejista de mercadorias em geral, com predominância de produtos alimentícios - minimercados, mercearias e
Padaria e confeitaria com predominância de revenda
Comércio varejista de laticínios e frios
Comércio varejista de carnes - açougues
Comércio varejista de bebidas
Comércio varejista de hortifrutigranjeiros
Comércio varejista de produtos alimentícios em geral ou especializado em produtos alimentícios não especificados anteriormente
Comércio varejista de artigos de papelaria
Comércio varejista de cosméticos, produtos de perfumaria e de higiene pessoal
Comércio varejista de artigos médicos e ortopédicos
Comércio varejista de produtos saneantes domissanitários
Comércio varejista de outros produtos não especificados anteriormente
Comércio varejista especializado de equipamentos e suprimentos de informática

Emissão: 13/12/2024 14:05:36 Validade: 13/03/2025 Usuário: AFONSO
Número/Controle da Certidão: A836B44C81A3CA0D





PREFEITURA MUNICIPAL DE PINHEIRO - MA

DEPARTAMENTO DE ADMINISTRAÇÃO TRIBUTÁRIA

PC JOSÉ SARNEY - AV. GETÚLIO VARGAS, Nº S/N - CENTRO

CNPJ: 06200745000180

CERTIDÃO NEGATIVA DE DÉBITOS E DÍVIDA ATIVA

O DEPARTAMENTO DE ADMINISTRAÇÃO TRIBUTÁRIA da prefeitura Municipal de PINHEIRO, a requerimento da pessoa interessada A M SERVICE LTDA, CERTIFICA, para os fins que se fizerem necessários, que a pessoa jurídica/física a seguir referenciada não registra débitos com os cofres públicos municipais até a presente data, ressalvado o direito da Fazenda Municipal de exigir o recolhimento de débitos, tributários ou não, constituídos anteriormente a esta data mesmo durante a vigência desse prazo.

Cadastro:	000216713	Inscrição Municipal:	52265
Contribuinte:	A M SERVICE LTDA	CPF/CNPJ:	39822342000122
Nome Fantasia:	A M SERVICE		
Endereço:	RUA CORONEL RAIMUNDO ARAUJO, 450	Complem:	
Bairro:	CAMPINHO	CEP:	65200000
Cidade:	PINHEIRO - MA		
Inscrição Est.:		Data de Abertura:	18/11/2020
Atividade:	Comércio varejista de mercadorias em geral, com predominância de produtos alimentícios - minimercados, mercearias e armazéns, Perfuração e construção de poços de água, Comércio atacadista de roupas e acessórios para uso profissional e de segurança do		

Emissão: 13/12/2024 14:06:53

Validade: 13/03/2025

Usuário: AFONSO

Número/Controle da Certidão: CC6BA4A054C72D0B



Atividade(s) Seuncaria(s)

4751202 - RECARGA DE CARTUCHOS PARA EQUIPAMENTOS DE INFORMÁTICA	4399105 - Perfuração e construção de poços de água
4642702 - Comércio atacadista de roupas e acessórios para uso profissional e de segurança do trabalho	4643501 - Comércio atacadista de calçados
4649499 - Comércio atacadista de outros equipamentos e artigos de uso pessoal e doméstico não especificados anteriormente	4651601 - Comércio atacadista de equipamentos de informática
4651602 - Comércio atacadista de suprimentos para informática	-
4721102 - Padaria e confeitaria com predominância de revenda	4721103 - Comércio varejista de laticínios e frios
4722901 - Comércio varejista de carnes - açougues	4723700 - Comércio varejista de bebidas
4724500 - Comércio varejista de hortifrutigranjeiros	4729699 - Comércio varejista de produtos alimentícios em geral ou especializado em produtos alimentícios não especificados anteriormente
4761003 - Comércio varejista de artigos de papelaria	4772500 - Comércio varejista de cosméticos, produtos de perfumaria e de higiene pessoal
4773300 - Comércio varejista de artigos médicos e ortopédicos	4789005 - Comércio varejista de produtos saneantes domissanitários
4789099 - Comércio varejista de outros produtos não especificados anteriormente	4751201 - Comércio varejista especializado de equipamentos e suprimentos de informática



PODER JUDICIÁRIO
JUSTIÇA DO TRABALHO

CERTIDÃO NEGATIVA DE DÉBITOS TRABALHISTAS

Nome: A M SERVICE LTDA (MATRIZ E FILIAIS)
CNPJ: 39.822.342/0001-22
Certidão n°: 73914963/2024
Expedição: 24/10/2024, às 09:34:27
Validade: 22/04/2025 - 180 (cento e oitenta) dias, contados da data de sua expedição.

Certifica-se que A M SERVICE LTDA (MATRIZ E FILIAIS), inscrito(a) no CNPJ sob o n° 39.822.342/0001-22, **NÃO CONSTA** como inadimplente no Banco Nacional de Devedores Trabalhistas.

Certidão emitida com base nos arts. 642-A e 883-A da Consolidação das Leis do Trabalho, acrescentados pelas Leis ns.º 12.440/2011 e 13.467/2017, e no Ato 01/2022 da CGJT, de 21 de janeiro de 2022. Os dados constantes desta Certidão são de responsabilidade dos Tribunais do Trabalho.

No caso de pessoa jurídica, a Certidão atesta a empresa em relação a todos os seus estabelecimentos, agências ou filiais.

A aceitação desta certidão condiciona-se à verificação de sua autenticidade no portal do Tribunal Superior do Trabalho na Internet (<http://www.tst.jus.br>).
Certidão emitida gratuitamente.

INFORMAÇÃO IMPORTANTE

Do Banco Nacional de Devedores Trabalhistas constam os dados necessários à identificação das pessoas naturais e jurídicas inadimplentes perante a Justiça do Trabalho quanto às obrigações estabelecidas em sentença condenatória transitada em julgado ou em acordos judiciais trabalhistas, inclusive no concernente aos recolhimentos previdenciários, a honorários, a custas, a emolumentos ou a recolhimentos determinados em lei; ou decorrentes de execução de acordos firmados perante o Ministério Público do Trabalho, Comissão de Conciliação Prévia ou demais títulos que, por disposição legal, contiver força executiva.

Voltar

Imprimir



Certificado de Regularidade do FGTS - CRF

Inscrição: 39.822.342/0001-22
Razão Social: A M SERVICE LTDA
Endereço: R CORONEL RAIMUNDO ARAUJO 450 QUADRA038 LOTE0184 / CAMPINHO / PINHEIRO / MA / 65200-000

A Caixa Econômica Federal, no uso da atribuição que lhe confere o Art. 7, da Lei 8.036, de 11 de maio de 1990, certifica que, nesta data, a empresa acima identificada encontra-se em situação regular perante o Fundo de Garantia do Tempo de Serviço - FGTS.

O presente Certificado não servirá de prova contra cobrança de quaisquer débitos referentes a contribuições e/ou encargos devidos, decorrentes das obrigações com o FGTS.

Validade: 31/01/2025 a 01/03/2025

Certificação Número: 2025013109435537697020

Informação obtida em 07/02/2025 08:53:40

A utilização deste Certificado para os fins previstos em Lei esta condicionada a verificação de autenticidade no site da Caixa:
www.caixa.gov.br



PREFEITURA MUNICIPAL DE PINHEIRO
SECRETARIA MUNICIPAL DE ADMINISTRAÇÃO PLANEJAMENTO E FINANÇAS
2025
ALVARÁ DE LOCALIZAÇÃO E FUNCIONAMENTO – PROVISÓRIO
VALIDADE: 60 DIAS

PAF nº 000074/2025

NOME/RAZÃO SOCIAL A M SERVICE LTDA	CPF/CNPJ 39.822.342/0001-22	NOME DE FANTASIA A M SERVICE
REGISTRO NA JUCEMA:	NATUREZA JURÍDICA:	206-2 - Sociedade Empresária Limitada
LOCALIZAÇÃO R CORONEL RAIMUNDO ARAUJO 450, QUADRA 38 LOTE 0184, CAMPINHO, PINHEIRO - MA		
ATIVIDADE PRINCIPAL E SECUNDÁRIAS COMÉRCIO VAREJISTA DE MERCADORIAS EM GERAL, COM PREDOMINÂNCIA DE PRODUTOS ALIMENTÍCIOS - MINIMERCADOS, MERCEARIAS E ARMAZÉNS		

RESTRICÇÕES

A Prefeitura Municipal de Pinheiro, por intermédio deste órgão, concede o presente Alvará de Localização e Funcionamento Provisório à empresa acima identificada, em conformidade com as disposições da legislação municipal aplicável.

PINHEIRO - MA, 21 de Janeiro de 2025

SECRETÁRIO DE ADMINISTRAÇÃO E FINANÇAS
SECRETARIA MUNICIPAL DE ADMINISTRAÇÃO PLANEJAMENTO E FINANÇAS

ASSESSORIA TÉCNICA

NOTA: ESTE ALVARÁ DEVE SER AFIXADO EM LOCAL VISÍVEL E ACESSÍVEL À FISCALIZAÇÃO

Balço Patrimonial

Empresa: A M SERVICE LTDA - CNPJ: 39.822.342/0001-22
 Endereço: AVENIDA CASTELO BRANCO, Complemento: , N.º: 3514,
 Bairro: FOMENTO, Cidade: Pinheiro, Estado: MA, CEP: 65200000, Telefone: (98) 991792728
 NIRE: 21201096908 - Data: 18/11/2020

Pág.: 1 de 2

ADMIN

Conta	Descrição	31/12/2022
1	*** Ativo ***	1.856.699,70 D
1.01	Ativo Circulante	1.810.646,50 D
1.01.01	Disponibilidades	973.887,27 D
1.01.01.01	Numerários em Espécie	11.349,74 D
1.01.01.01.01	Caixa Geral	11.349,74 D
1.01.01.01.01.0001	Caixa	11.349,74 D
1.01.01.02	Bancos	962.537,53 D
1.01.01.02.01	Contas Correntes	962.537,53 D
1.01.01.02.01.0001	BANCO DO BRASIL	672.120,53 D
1.01.01.02.01.0002	BANCO DO BRADESCO	290.417,00 D
1.01.03	Cientes	343.951,41 D
1.01.03.01	Cientes Nacionais	343.951,41 D
1.01.03.01.01	Duplicatas a Receber	343.951,41 D
1.01.03.01.01.0001	Cientes Diversos	492.807,82 D
1.01.15	Estoques	492.807,82 D
1.01.15.01	Estoques em Estabelecimentos Próprios	490.442,82 D
1.01.15.01.01	Estoque de Mercadorias	490.442,82 D
1.01.15.01.01.0001	Mercadorias Para Revenda	2.365,00 D
1.01.15.01.19	Materiais Diversos Almoxarifado	2.365,00 D
1.01.15.01.19.0001	Materiais Diversos	46.053,20 D
1.07	Ativo não Circulante	46.053,20 D
1.07.04	Imobilizado	46.053,20 D
1.07.04.01	Bens em Operação	46.053,20 D
1.07.04.01.01	Bens Utilizados na Produção e/ou Prestação de Serviços	31.235,20 D
1.07.04.01.01.0003	Equipamentos, Máquinas e Instalações Industriais	14.818,00 D
1.07.04.01.01.0005	Móveis, Utensílios e Instalações Comerciais	1.856.699,70 D
	Total Ativo	

Data de Encerramento: 31/12/2022
 Valor de Ativo e Passivo: R\$ 1.856.699,70 (Hum Milhão Oitocentos e Cinquenta e Seis Mil Seiscentos e Noventa e Nove Reais e Setenta Centavos) .

Continua...

Balço Patrimonial

Empresa: A M SERVICE LTDA - CNPJ: 39.822.342/0001-22
 Endereço: AVENIDA CASTELO BRANCO, Complemento: , N.º: 3514,
 Bairro: FOMENTO, Cidade: Pinheiro, Estado: MA, CEP: 65200000, Telefone: (98) 991792728
 NIRE: 21201096908 - Data: 18/11/2020

Conta	Descrição	31/12/2022
2	*** Passivo ***	1.856.699,70 C
2.01	Passivo Circulante	329.781,28 C
2.01.01	Obrigações de Curto Prazo	329.781,28 C
2.01.01.01	Fornecedores	91.426,30 C
2.01.01.01.01	Fornecedores Nacionais	91.426,30 C
2.01.01.01.01.0001	Fornecedores Diversos	91.426,30 C
2.01.01.03	Obrigações Trabalhistas, Previdenciárias e Fiscais	231.066,78 C
2.01.01.03.01	Obrigações Trabalhistas e Previdenciárias	6.510,00 C
2.01.01.03.01.0010	Salários a Pagar	6.510,00 C
2.01.01.03.03	Obrigações Fiscais	224.556,78 C
2.01.01.03.03.0010	Simplex a Recolher	224.556,78 C
2.01.01.17	Outras Contas	7.288,20 C
2.01.01.17.01	Outras Obrigações	7.288,20 C
2.01.01.17.01.0003	Energia a Pagar	1.998,60 C
2.01.01.17.01.0004	Consumo Água a Pagar	89,60 C
2.01.01.17.01.0007	Pró-labores a Pagar	5.000,00 C
2.01.01.17.01.0008	Internet a pagar	200,00 C
2.07	Patrimônio Líquido	1.526.918,42 C
2.07.01	Capital Realizado	150.000,00 C
2.07.01.01	Capital Social	150.000,00 C
2.07.01.01.01	Capital Social de Domiciliados e Residentes no País	150.000,00 C
2.07.01.01.01.0001	Capital Subscrito de Domiciliados e Residentes no País	150.000,00 C
2.07.01.01.01.0001	Capital Subscrito de Domiciliados e Residentes no País	1.376.918,42 C
2.07.07	Outras Contas	1.376.918,42 C
2.07.07.01	Outras Contas	1.376.918,42 C
2.07.07.01.01	Lucros Acumulados	1.376.918,42 C
2.07.07.01.01.0002	Lucros do Período	1.376.918,42 C
	Total Passivo	1.856.699,70 C

Data de Encerramento: 31/12/2022
 Valor de Ativo e Passivo: R\$ 1.856.699,70 (Hum Milhão Oitocentos e Cinquenta e Seis Mil Seiscentos e Noventa e Nove Reais e Setenta Centavos).

Pinheiro-MA, 31 de Dezembro de 2022

MARCELO VICTOR SOARES SOUZA
 SOCIO-ADMINISTRADOR
 CPF 045.600.653-22

ELVIS BATISTA DE SOUSA
 CONTADOR
 CPF 609.432.833-70
 CRC/MA 014633/O-7

Demonstração do Resultado do Exercício 2022

Pág.: 1 de 1

Empresa: A M SERVICE LTDA - CNPJ: 39.822.342/0001-22

ADMIN

NIRE: 21201096908 - Data: 18/11/2020

Estabelecimentos: 0001 - A M SERVICE LTDA; Centros de Resultado: 001 - Geral

Endereço: AVENIDA CASTELO BRANCO, Complemento: , N.º: 3514,

Bairro: FOMENTO, Cidade: Pinheiro, Estado: MA, CEP: 65200000, Telefone: (98) 991792728

Conta	Descrição	01/01/2022 a 31/12/2022
(+) 010	Receita Bruta Operacional	4.352.132,07
010.01	Faturamento Prod. Merc. e Serviços	4.352.132,07
(-) 020	Deduções da Receita	498.158,29
020.01	Impostos Faturados	498.158,29
(=) 030	Receita Líquida	3.853.973,78
(-) 040	Custo Mercad./Serv./Produtos Vendidos	2.109.780,26
(=) 060	Lucro Bruto	1.744.193,52
(-) 070	Despesas Operacionais	367.275,10
070.04	Resultado Financeiro	4.508,00
(=) 110	Res. Antes das Participações e Contrib.	1.376.918,42
(=) 150	Res. Antes Imp.Renda e Contrib. Social	1.376.918,42
(=) 200	Resultado Líquido do Exercício	1.376.918,42

Pinheiro-MA, 31 de Dezembro de 2022

MARCELO VICTOR SOARES SOUZA
SOCIO-ADMINISTRADOR
CPF 045.600.653-22

ELVIS BATISTA DE SOUSA
CONTADOR
CPF 609.432.833-70
CRC/MA 014633/O-7

Notas Explicativas das Demonstrações Contábeis em 31/12/2022

Pág.: 1 de 2

Empresa: A M SERVICE LTDA - CNPJ: 39.822.342/0001-22

ADMIN

Endereço: AVENIDA CASTELO BRANCO, Complemento: , N.º: 3514,

Bairro: FOMENTO, Cidade: Pinheiro, Estado: MA, CEP: 65200000, Telefone: (98) 991792728

NIRE: 21201096908 - Data: 18/11/2020

Nota 1 - Contexto Operacional

A M SERVICE LTDA, inscrito no CNPJ/MF sob o n.º 39.822.342/0001-22, tem a natureza jurídica de Sociedade Empresária Limitada, constituída em 18/11/2020, que exerce atividades no ramo de:

- 47.12-1-00 - Comércio varejista de mercadorias em geral, com predominância de produtos alimentícios - minimercados, mercearias e armazéns;
 - 46.42-7-02 - Comércio atacadista de roupas e acessórios para uso profissional e de segurança do trabalho;
 - 46.43-5-01 - Comércio atacadista de calçados;
 - 46.49-4-99 - Comércio atacadista de outros equipamentos e artigos de uso pessoal e doméstico não especificados anteriormente;
 - 46.51-6-01 - Comércio atacadista de equipamentos de informática;
 - 46.51-6-02 - Comércio atacadista de suprimentos para informática;
 - 47.61-0-03 - Comércio varejista de artigos de papelaria;
 - 47.21-1-02 - Padaria e confeitaria com predominância de revenda;
 - 47.21-1-03 - Comércio varejista de laticínios e frios;
 - 47.22-9-01 - Comércio varejista de carnes açougues;
 - 47.22-9-02 - Peixaria;
 - 47.23-7-00 - Comércio varejista de bebidas;
 - 47.24-5-00 - Comércio varejista de hortifrutigranjeiros;
 - 47.29-6-99 - Comércio varejista de produtos alimentícios em geral ou especializado em produtos alimentícios não especificados anteriormente;
 - 47.51-2-01 - Comércio varejista especializado de equipamentos e suprimentos de informática;
 - 47.51-2-02 - Recarga de cartuchos para equipamentos de informática;
 - 47.72-5-00 - Comércio varejista de cosméticos, produtos de perfumaria e de higiene pessoal;
 - 47.73-3-00 - Comércio varejista de artigos médicos e ortopédicos;
 - 47.89-0-05 - Comércio varejista de produtos saneantes domissanitários;
 - 47.89-0-99 - Comércio varejista de outros produtos não especificados anteriormente;
 - 49.23-0-02 - Serviço de transporte de passageiros - locação de automóveis com motorista;
 - 56.20-1-01 - Fornecimento de alimentos preparados preponderantemente para empresas;
 - 56.20-1-02 - Serviços de alimentação para eventos e recepções bufê;
 - 56.20-1-04 - Fornecimento de alimentos preparados preponderantemente para consumo domiciliar;
 - 77.11-0-00 - Locação de automóveis sem condutor;
 - 82.30-0-01 - Serviços de organização de feiras, congressos, exposições e festas;
 - 70.20-4-00 - Atividades de consultoria em gestão empresarial, exceto consultoria técnica específica;
 - 85.41-4-00 - Educação profissional de nível técnico;
 - 85.42-2-00 - Educação profissional de nível tecnológico;
 - 85.99-6-04 - Treinamento em desenvolvimento profissional e gerencial;
 - 85.99-6-99 - Outras atividades de ensino não especificadas anteriormente;
 - 43.99-1-05 - Perfuração e construção de poços de água;
 - 81.22-2-00 - Imunização e controle de pragas urbanas;
 - 81.29-0-00 - Atividades de limpeza não especificadas anteriormente.
- Situada à Avenida Castelo Branco, n.º 3514, Bairro Fomento, na cidade de Pinheiro - MA, CEP: 65.200-000.

Nota 2 - Base de Preparação e Apresentação das Demonstrações Financeiras

As demonstrações contábeis encerradas em 31 de dezembro de 2022, foram elaboradas a partir das diretrizes contábeis e dos preceitos da Legislação Comercial, Lei n. 10.406/2002 e demais legislações aplicáveis e aos Princípios Contábeis. O resultado é apurado de acordo com o regime de Competência, que estabelece que as receitas e despesas devem ser incluídas na apuração dos resultados dos períodos em que ocorrerem, sempre simultaneamente quando se correlacionarem, independentemente de recebimento ou pagamento. As principais práticas contábeis na elaboração das demonstrações contábeis levam em conta as características qualitativas e quantitativas conforme determina a ITG 1000: Compreensibilidade, Competência, Relevância, Materialidade, Confiabilidade, Primazia da Essência sobre a Forma, Prudência, Integralidade, Comparabilidade e Tempestividade, estando assim alinhadas com normas internacionais de contabilidade emitidas pelo International Accounting Standards Board (IASB), adequadas pelo Comitê de Pronunciamentos Contábeis (CPC), e aprovadas pelo Conselho Federal de Contabilidade para Pequenas e Médias Empresas.

Nota 3 - Práticas Contábeis

sábado, 31 de dezembro de 2022

Continua...

Notas Explicativas das Demonstrações Contábeis em 31/12/2022

Pág.: 2 de 2

Empresa: A M SERVICE LTDA - CNPJ: 39.822.342/0001-22
Endereço: AVENIDA CASTELO BRANCO, Complemento: , N.º: 3514,
Bairro: FOMENTO, Cidade: Pinheiro, Estado: MA, CEP: 65200000, Telefone: (98) 991792728
NIRE: 21201096908 - Data: 18/11/2020

ADMIN

3.1 - Disponibilidades

Caixa e Equivalentes de Caixa: Conforme determina a Resolução do CFC N°1.296/10 (NBC TG 03 Demonstração do Fluxo de Caixa e Resolução do CFC N° 1.376/11 (NBC TG 26) Apresentação Demonstrações Contábeis, valores contabilizados neste subgrupo representam moeda em caixa e depósitos à vista conta bancária bem como os recursos que possuem as mesmas características de liquidez de caixa e disponibilidade imediata ou até 90 (noventa) dias e que estão sujeitos a insignificante risco de mudança de valor.

3.2 - Estoques

Os estoques foram registrados pelo custo de aquisição, transformação e outros custos incorridos para trazê-los ao seu local em condição de consumo ou venda, conforme determina a ITG 1000.

Nota 4 - Patrimônio Líquido

4.1 - Divisão do Capital Social

O capital social é de R\$ 150.000,00 (cento e cinquenta mil reais), dividido em quotas de 1,00 (um real) cada uma, perfazendo um total de 150.000 (cento e cinquenta mil) totalmente subscrito e integralizado, em moeda corrente do País.

NOME DOS SÓCIOS / QTD QUOTAS / Valor em R\$ / %
MARCELO VICTOR SOARES SOUZA / 150.000 / 150.000,00 / 100,00
TOTAL: / 150.000 / 150.000,00 / 100,00

4.2 - Resultado do Exercício

No confronto entre receitas e despesas a empresa apresentou como resultada a situação de Lucro confirmada através do Resultado do Exercício.

Nota 5 - Investimentos em Outras Sociedades

A empresa nunca efetuou ajuste de avaliação patrimonial.

Nota 6 - Aumento de Ativos Resultante de Novas Avaliações

A empresa não participa de capital social de outras sociedades.

Nota 7 - Garantias prestadas a terceiros e outras responsabilidades eventuais ou contingentes

Não há passivo contingente registrado contabilmente, tendo em vista que o administrador da empresa não apontou contingências de qualquer natureza.

Nota 8 - Eventos subsequentes

O administrador declara a inexistência de fatos ocorridos subsequentemente à data do encerramento do exercício que venham a ter efeito relevante sobre a situação patrimonial ou financeira da empresa ou que possam provocar efeitos sobre seus resultados futuros.

Pinheiro-MA, 31 de Dezembro de 2022

MARCELO VICTOR SOARES SOUZA
SOCIO-ADMINISTRADOR
CPF 045.600.653-22

ELVIS BATISTA DE SOUSA
CONTADOR
CPF 609.432.833-70
CRC/MA 014633/O-7

Análise pelos Índices do Balanço

Pág.: 1 de 1

Empresa: A M SERVICE LTDA - CNPJ: 39.822.342/0001-22

ADMIN

Mês/Ano: 12/2022

Endereço: AVENIDA CASTELO BRANCO, Complemento: , N.º: 3514,

Bairro: FOMENTO, Cidade: Pinheiro, Estado: MA, CEP: 65200000, Telefone: (98) 991792728

Código	Nome Valores	Expressão	Resultado
GA	Giro do Ativo 3.853.973,78 / 1.856.699,70	d030/c1	2,08
	Quanto a empresa vendeu para cada R\$1,00 de investimento total. Quanto maior, melhor.		
LC	Liquidez Corrente 1.810.646,50 / 329.781,28	c101/c201	5,49
	Quanto a empresa possui de Ativo Circulante para cada R\$ 1,00 de Passivo Circulante. Quanto maior, melhor.		
LI	Liquidez Imediata 973.887,27 / 329.781,28	c10101/c201	2,95
	Quanto dispomos imediatamente para saldar nossas dividas de Curto Prazo. Quanto maior, melhor.		
ML	Margem Líquida (1.376.918,42 / 3.853.973,78) *100	(d200/d030)*100	35,73
	Quanto a empresa obtem de lucro para cada R\$100,00 vendidos. Quanto maior, melhor.		
RA	Rentabilidade do Ativo (1.376.918,42 / 1.856.699,70) *100	(d200/c1)*100	74,16
	Quanto a empresa obtem de lucro para cada R\$100,00 de investimento total. Quanto maior, melhor.		

Pinheiro-MA, 31 de Dezembro de 2022

MARCELO VICTOR SOARES SOUZA
 SOCIO-ADMINISTRADOR
 CPF 045.600.653-22

ELVIS BATISTA DE SOUSA
 CONTADOR
 CPF 609.432.833-70
 CRC/MA 014633/O-7



ASSINATURA ELETRÔNICA

Certificamos que o ato da empresa A M SERVICE LTDA consta assinado digitalmente por:

IDENTIFICAÇÃO DO(S) ASSINANTE(S)	
CPF/CNPJ	Nome
04560065322	MARCELO VICTOR SOARES SOUZA
60943283370	ELVIS BATISTA DE SOUSA

JUCEMA

CERTIFICO O REGISTRO EM 23/06/2023 09:05 SOB Nº 20230578616.
PROTOCOLO: 230578616 DE 23/06/2023.
CÓDIGO DE VERIFICAÇÃO: 12309302441. CNPJ DA SEDE: 39822342000122.
NIRE: 21201096908. COM EFEITOS DO REGISTRO EM: 23/06/2023.
A M SERVICE LTDA

CARLOS ANDRÉ DE MORAES PEREIRA
SECRETÁRIO-GERAL
www.empresafacil.ma.gov.br

A validade deste documento, se impresso, fica sujeito à comprovação de sua autenticidade nos respectivos portais, informando seus respectivos códigos de verificação.

Termo de Abertura

Nome do Livro: DIÁRIO

Nº de Ordem: 3

O presente livro do tipo DIÁRIO contém registros numerados, do nº 01 ao nº 54, e servirá para a escrituração dos lançamentos próprios da empresa A M SERVICE LTDA, município Pinheiro, CNPJ nº 39.822.342/0001-22, Número de Registro (NIRE) 21201096908.

Data do arquivamento dos atos constitutivos: 18/11/2020

Ato constitutivo: 21201096908

Pinheiro, 01/01/2022

MARCELO VICTOR SOARES SOUZA
Administrador, Sócio
CPF 045.600.653-22

A M SERVICE LTDA
PESSOA JURÍDICA
CNPJ 39.822.342/0001-22

ELVIS BATISTA DE SOUSA
CONTADOR
CRC/MA 014633

Termo de Encerramento

Nome do Livro: DIÁRIO

Nº de Ordem: 3

O presente livro do tipo DIÁRIO contém páginas numeradas, do nº 01 ao nº 54, e serviu para escrituração no período de 01/01/2022 a 31/12/2022, da empresa A M SERVICE LTDA.

Pinheiro, 31/12/2022

MARCELO VICTOR SOARES SOUZA
Administrador, Sócio
CPF 045.600.653-22

A M SERVICE LTDA
PESSOA JURÍDICA
CNPJ 39.822.342/0001-22

ELVIS BATISTA DE SOUSA
CONTADOR
CRC/MA 014633



ASSINATURA ELETRÔNICA

Certificamos que o ato da empresa A M SERVICE LTDA consta assinado digitalmente por:

IDENTIFICAÇÃO DO(S) ASSINANTE(S)	
CPF/CNPJ	Nome
04560065322	MARCELO VICTOR SOARES SOUZA
39822342000122	A M SERVICE LTDA
60943283370	ELVIS BATISTA DE SOUSA

CERTIFICO A AUTENTICAÇÃO EM 23/06/2023 08:48 SOB Nº 20230579612.
PROTOCOLO: 230579612 DE 02/05/2023. NIRE: 21201096908.
A M SERVICE LTDA

JUCEMA

ISABELA PALUSKI
RESPONSÁVEL PELA AUTENTICAÇÃO
SÃO LUÍS, 23/06/2023
empresafacil.ma.gov.br



TERMO DE AUTENTICAÇÃO - LIVRO DIGITAL

Declaro exatos os Termos de Abertura e de Encerramento do Livro Digital com características abaixo, conferido e autenticado por ISABELA PALUSKI, sob a autenticidade nº 12309300104 em 23/06/2023, protocolo 230579612. Para validação de Autenticação dos Termos, deverá ser acessado o Portal de Serviços / verificação de documentos do Empreendedor (<http://www.empresafacil.ma.gov.br>) e informar o código de verificação.

Identificação de Empresa	
Nome Empresarial:	A M SERVICE LTDA
Número de Registro:	21201096908
CNPJ:	39822342000122
Município:	Pinheiro

Identificação de Livro Digital	
Tipo de Livro:	DIÁRIO
Número de Ordem:	3
Período de Escrituração:	01/01/2022 - 31/12/2022

Assinante(s)	Nome	CRC/OAB
04560065322	MARCELO VICTOR SOARES SOUZA	
39822342000122	A M SERVICE LTDA	
60943283370	ELVIS BATISTA DE SOUSA	MA014633

JUCEMA

CERTIFICO A AUTENTICAÇÃO EM 23/06/2023 08:48 SOB Nº 20230579612.
PROTOCOLO: 230579612 DE 02/05/2023. CÓDIGO DE VERIFICAÇÃO:
12309300104. NIRE: 21201096908.
A M SERVICE LTDA

ISABELA PALUSKI
RESPONSÁVEL PELA AUTENTICAÇÃO
SÃO LUÍS, 23/06/2023
empresafacil.ma.gov.br

Balanco Patrimonial

Pág.: 1 de 2

ADMIN

Empresa: A M SERVICE LTDA - CNPJ: 39.822.342/0001-22
 Endereço: AVENIDA CASTELO BRANCO, Complemento: , N.º: 3514,
 Bairro: FOMENTO, Cidade: Pinheiro, Estado: MA, CEP: 65200000, Telefone: (98) 991792728
 NIRE: 21201096908 - Data: 18/11/2020

Conta	Descrição	31/12/2022
1	*** Ativo ***	1.856.699,70 D
1.01	Ativo Circulante	1.810.646,50 D
1.01.01	Disponibilidades	973.887,27 D
1.01.01.01	Numerários em Espécie	11.349,74 D
1.01.01.01.01	Caixa Geral	11.349,74 D
1.01.01.01.01.0001	Caixa	11.349,74 D
1.01.01.02	Bancos	962.537,53 D
1.01.01.02.01	Contas Correntes	962.537,53 D
1.01.01.02.01.0001	BANCO DO BRASIL	672.120,53 D
1.01.01.02.01.0002	BANCO DO BRADESCO	290.417,00 D
1.01.03	Clientes	343.951,41 D
1.01.03.01	Clientes Nacionais	343.951,41 D
1.01.03.01.01	Duplicatas a Receber	343.951,41 D
1.01.03.01.01.0001	Clientes Diversos	343.951,41 D
1.01.15	Estoques	492.807,82 D
1.01.15.01	Estoques em Estabelecimentos Próprios	492.807,82 D
1.01.15.01.01	Estoque de Mercadorias	490.442,82 D
1.01.15.01.01.0001	Mercadorias Para Venda	490.442,82 D
1.01.15.01.19	Materiais Diversos Almoxarifado	2.365,00 D
1.01.15.01.19.0001	Materiais Diversos	2.365,00 D
1.07	Ativo não Circulante	46.053,20 D
1.07.04	Imobilizado	46.053,20 D
1.07.04.01	Bens em Operação	46.053,20 D
1.07.04.01.01	Bens Utilizados na Produção e/ou Prestação de Serviços	31.235,20 D
1.07.04.01.01.0003	Equipamentos, Máquinas e Instalações Industriais	14.818,00 D
1.07.04.01.01.0005	Móveis, Utensílios e Instalações Comerciais	16.217,20 D
Total Ativo		1.856.699,70 D

Data de Encerramento: 31/12/2022

Valor de Ativo e Passivo: R\$ 1.856.699,70 (Hum Milhão Oitocentos e Cinquenta e Seis Mil Seiscentos e Noventa e Nove Reais e Setenta Centavos) .

Balço Patrimonial

Pág.: 2 de 2

Empresa: A M SERVICE LTDA - CNPJ: 39.822.342/0001-22
Endereço: AVENIDA CASTELO BRANCO, Complemento: , N.º: 3514,
Bairro: FOMENTO, Cidade: Pinheiro, Estado: MA, CEP: 65200000, Telefone: (98) 991792728
NIRE: 21201096908 - Data: 18/11/2020

ADMIN

Conta	Descrição	31/12/2022
2	*** Passivo ***	1.856.699,70 C
2.01	Passivo Circulante	329.781,28 C
2.01.01	Obrigações de Curto Prazo	329.781,28 C
2.01.01.01	Fornecedores	91.426,30 C
2.01.01.01.01	Fornecedores Nacionais	91.426,30 C
2.01.01.01.01.0001	Fornecedores Diversos	91.426,30 C
2.01.01.03	Obrigações Trabalhistas, Previdenciárias e Fiscais	231.066,78 C
2.01.01.03.01	Obrigações Trabalhistas e Previdenciárias	6.510,00 C
2.01.01.03.01.0010	Salários a Pagar	6.510,00 C
2.01.01.03.03	Obrigações Fiscais	224.556,78 C
2.01.01.03.03.0010	Simplex a Recolher	224.556,78 C
2.01.01.17	Outras Contas	7.288,20 C
2.01.01.17.01	Outras Obrigações	7.288,20 C
2.01.01.17.01.0003	Energia a Pagar	1.998,60 C
2.01.01.17.01.0004	Consumo Água a Pagar	89,60 C
2.01.01.17.01.0007	Pró-labores a Pagar	5.000,00 C
2.01.01.17.01.0008	Internet a pagar	200,00 C
2.07	Patrimônio Líquido	1.526.918,42 C
2.07.01	Capital Realizado	150.000,00 C
2.07.01.01	Capital Social	150.000,00 C
2.07.01.01.01	Capital Social de Domiciliados e Residentes no País	150.000,00 C
2.07.01.01.01.0001	Capital Subscrito de Domiciliados e Residentes no País	150.000,00 C
2.07.07	Outras Contas	1.376.918,42 C
2.07.07.01	Outras Contas	1.376.918,42 C
2.07.07.01.01	Lucros Acumulados	1.376.918,42 C
2.07.07.01.01.0002	Lucros do Período	1.376.918,42 C
Total Passivo		1.856.699,70 C

Data de Encerramento: 31/12/2022

Valor de Ativo e Passivo: R\$ 1.856.699,70 (Hum Milhão Oitocentos e Cinquenta e Seis Mil Seiscentos e Noventa e Nove Reais e Setenta Centavos) .

Pinheiro-MA, 31 de Dezembro de 2022

MARCELO VICTOR SOARES SOUZA
SOCIO-ADMINISTRADOR
CPF 045.600.653-22

ELVIS BATISTA DE SOUSA
CONTADOR
CPF 609.432.833-70
CRC/MA 014633/O-7

Demonstração do Resultado do Exercício 2022

Pág.: 1 de 1

ADMIN

Empresa: A M SERVICE LTDA - CNPJ: 39.822.342/0001-22

NIRE: 21201096908 - Data: 18/11/2020

Estabelecimentos: 0001 - A M SERVICE LTDA; Centros de Resultado: 001 - Geral

Endereço: AVENIDA CASTELO BRANCO, Complemento: , N.º: 3514,

Bairro: FOMENTO, Cidade: Pinheiro, Estado: MA, CEP: 65200000, Telefone: (98) 991792728

Conta	Descrição	01/01/2022
		a 31/12/2022
(+) 010	Receita Bruta Operacional	4.352.132,07
010.01	Faturamento Prod. Merc. e Serviços	4.352.132,07
(-) 020	Deduções da Receita	498.158,29
020.01	Impostos Faturados	498.158,29
(=) 030	Receita Líquida	3.853.973,78
(-) 040	Custo Mercad./Serv./Produtos Vendidos	2.109.780,26
(=) 060	Lucro Bruto	1.744.193,52
(-) 070	Despesas Operacionais	367.275,10
070.04	Resultado Financeiro	4.508,00
(=) 110	Res. Antes das Participações e Contrib.	1.376.918,42
(=) 150	Res. Antes Imp.Renda e Contrib. Social	1.376.918,42
(=) 200	Resultado Líquido do Exercício	1.376.918,42

Pinheiro-MA, 31 de Dezembro de 2022

MARCELO VICTOR SOARES SOUZA
SOCIO-ADMINISTRADOR
CPF 045.600.653-22

ELVIS BATISTA DE SOUSA
CONTADOR
CPF 609.432.833-70
CRC/MA 014633/O-7

Notas Explicativas das Demonstrações Contábeis em 31/12/2022

Pág.: 1 de 2

Empresa: A M SERVICE LTDA - CNPJ: 39.822.342/0001-22
Endereço: AVENIDA CASTELO BRANCO, Complemento: , N.º: 3514,
Bairro: FOMENTO, Cidade: Pinheiro, Estado: MA, CEP: 65200000, Telefone: (98) 991792728
NIRE: 21201096908 - Data: 18/11/2020

ADMIN

Nota 1 - Contexto Operacional

A M SERVICE LTDA, inscrito no CNPJ/MF sob o n° 39.822.342/0001-22, tem a natureza jurídica de Sociedade Empresária Limitada, constituída em 18/11/2020, que exerce atividades no ramo de:

- 47.12-1-00 - Comércio varejista de mercadorias em geral, com predominância de produtos alimentícios - minimercados, mercearias e armazéns;
 - 46.42-7-02 - Comércio atacadista de roupas e acessórios para uso profissional e de segurança do trabalho;
 - 46.43-5-01 - Comércio atacadista de calçados;
 - 46.49-4-99 - Comércio atacadista de outros equipamentos e artigos de uso pessoal e doméstico não especificados anteriormente;
 - 46.51-6-01 - Comércio atacadista de equipamentos de informática;
 - 46.51-6-02 - Comércio atacadista de suprimentos para informática;
 - 47.61-0-03 - Comércio varejista de artigos de papelaria;
 - 47.21-1-02 - Padaria e confeitaria com predominância de revenda;
 - 47.21-1-03 - Comércio varejista de laticínios e frios;
 - 47.22-9-01 - Comércio varejista de carnes açougues;
 - 47.22-9-02 - Peixaria;
 - 47.23-7-00 - Comércio varejista de bebidas;
 - 47.24-5-00 - Comércio varejista de hortifrutigranjeiros;
 - 47.29-6-99 - Comércio varejista de produtos alimentícios em geral ou especializado em produtos alimentícios não especificados anteriormente;
 - 47.51-2-01 - Comércio varejista especializado de equipamentos e suprimentos de informática;
 - 47.51-2-02 - Recarga de cartuchos para equipamentos de informática;
 - 47.72-5-00 - Comércio varejista de cosméticos, produtos de perfumaria e de higiene pessoal;
 - 47.73-3-00 - Comércio varejista de artigos médicos e ortopédicos;
 - 47.89-0-05 - Comércio varejista de produtos saneantes domissanitários;
 - 47.89-0-99 - Comércio varejista de outros produtos não especificados anteriormente;
 - 49.23-0-02 - Serviço de transporte de passageiros - locação de automóveis com motorista;
 - 56.20-1-01 - Fornecimento de alimentos preparados preponderantemente para empresas;
 - 56.20-1-02 - Serviços de alimentação para eventos e recepções bufê;
 - 56.20-1-04 - Fornecimento de alimentos preparados preponderantemente para consumo domiciliar;
 - 77.11-0-00 - Locação de automóveis sem condutor;
 - 82.30-0-01 - Serviços de organização de feiras, congressos, exposições e festas;
 - 70.20-4-00 - Atividades de consultoria em gestão empresarial, exceto consultoria técnica específica;
 - 85.41-4-00 - Educação profissional de nível técnico;
 - 85.42-2-00 - Educação profissional de nível tecnológico;
 - 85.99-6-04 - Treinamento em desenvolvimento profissional e gerencial;
 - 85.99-6-99 - Outras atividades de ensino não especificadas anteriormente;
 - 43.99-1-05 - Perfuração e construção de poços de água;
 - 81.22-2-00 - Imunização e controle de pragas urbanas;
 - 81.29-0-00 - Atividades de limpeza não especificadas anteriormente.
- Situada à Avenida Castelo Branco, n° 3514, Bairro Fomento, na cidade de Pinheiro - MA, CEP: 65.200-000.

Nota 2 - Base de Preparação e Apresentação das Demonstrações Financeiras

As demonstrações contábeis encerradas em 31 de dezembro de 2022, foram elaboradas a partir das diretrizes contábeis e dos preceitos da Legislação Comercial, Lei n. 10.406/2002 e demais legislações aplicáveis e aos Princípios Contábeis. O resultado é apurado de acordo com o regime de Competência, que estabelece que as receitas e despesas devem ser incluídas na apuração dos resultados dos períodos em que ocorrerem, sempre simultaneamente quando se correlacionarem, independentemente de recebimento ou pagamento. As principais práticas contábeis na elaboração das demonstrações contábeis levam em conta as características qualitativas e quantitativas conforme determina a ITG 1000: Compreensibilidade, Competência, Relevância, Materialidade, Confiabilidade, Primazia da Essência sobre a Forma, Prudência, Integralidade, Comparabilidade e Tempestividade, estando assim alinhadas com normas internacionais de contabilidade emitidas pelo International Accounting Standards Board (IASB), adequadas pelo Comitê de Pronunciamentos Contábeis (CPC), e aprovadas pelo Conselho Federal de Contabilidade para Pequenas e Médias Empresas.

Nota 3 - Práticas Contábeis

sábado, 31 de dezembro de 2022

Continua..

Notas Explicativas das Demonstrações Contábeis em 31/12/2022

Pág.: 2 de 2

ADMIN

Empresa: A M SERVICE LTDA - CNPJ: 39.822.342/0001-22
Endereço: AVENIDA CASTELO BRANCO, Complemento: , N.º: 3514,
Bairro: FOMENTO, Cidade: Pinheiro, Estado: MA, CEP: 65200000. Telefone: (98) 991792728
NIRE: 21201096908 - Data: 18/11/2020

3.1 - Disponibilidades

Caixa e Equivalentes de Caixa: Conforme determina a Resolução do CFC N°1.296/10(NBC TG 03 Demonstração do Fluxo de Caixa e Resolução do CFC N° 1.376/11 (NBC TG 26) Apresentação Demonstrações Contábeis, valores contabilizados neste subgrupo representam moeda em caixa e depósitos à vista conta bancária bem como os recursos que possuem as mesmas características de liquidez de caixa e disponibilidade imediata ou até 90 (noventa) dias e que estão sujeitos a insignificante risco de mudança de valor.

3.2 - Estoques

Os estoques foram registrados pelo custo de aquisição, transformação e outros custos incorridos para trazê-los ao seu local em condição de consumo ou venda, conforme determina a ITG 1000.

Nota 4 - Patrimônio Líquido

4.1 - Divisão do Capital Social

O capital social é de R\$ 150.000,00 (cento e cinquenta mil reais), dividido em quotas de 1,00(um real) cada uma, perfazendo um total de 150.000 (cento e cinquenta mil) totalmente subscrito e integralizado, em moeda corrente do País.

NOME DOS SÓCIOS / QTD QUOTAS / Valor em R\$ / %
MARCELO VICTOR SOARES SOUZA / 150.000 / 150.000,00 / 100,00
TOTAL: / 150.000 / 150.000,00 / 100,00

4.2 - Resultado do Exercício

No confronto entre receitas e despesas a empresa apresentou como resultada a situação de Lucro confirmada através do Resultado do Exercício.

Nota 5 - Investimentos em Outras Sociedades

A empresa nunca efetuou ajuste de avaliação patrimonial.

Nota 6 - Aumento de Ativos Resultante de Novas Avaliações

A empresa não participa de capital social de outras sociedades.

Nota 7 - Garantias prestadas a terceiros e outras responsabilidades eventuais ou contingentes

Não há passivo contingente registrado contabilmente, tendo em vista que o administrador da empresa não apontou contingências de qualquer natureza.

Nota 8 - Eventos subsequentes

O administrador declara a inexistência de fatos ocorridos subsequentemente à data do encerramento do exercício que venham a ter efeito relevante sobre a situação patrimonial ou financeira da empresa ou que possam provocar efeitos sobre seus resultados futuros.

Pinheiro-MA, 31 de Dezembro de 2022

MARCELO VICTOR SOARES SOUZA
SOCIO-ADMINISTRADOR
CPF 045.600.653-22

ELVIS BATISTA DE SOUSA
CONTADOR
CPF 609.432.833-70
CRC/MA 014633/O-7

sábado, 31 de dezembro de 2022

Fim

Análise pelos Índices do Balanço

Pág.: 1 de 1

ADMIN

Empresa: A M SERVICE LTDA - CNPJ: 39.822.342/0001-22

Mês/Ano: 12/2022

Endereço: AVENIDA CASTELO BRANCO, Complemento: , N.º: 3514,

Bairro: FOMENTO, Cidade: Pinheiro, Estado: MA, CEP: 65200000, Telefone: (98) 991792728

Código	Nome Valores	Expressão	Resultado
GA	Giro do Ativo 3.853.973,78 / 1.856.699,70	d030/c1	2,08
LC	Liquidez Corrente 1.810.646,50 / 329.781,28	c101/c201	5,49
LI	Liquidez Imediata 973.887,27 / 329.781,28	c10101/c201	2,95
ML	Margem Líquida (1.376.918,42 / 3.853.973,78) * 100	(d200/d030) * 100	35,73
RA	Rentabilidade do Ativo (1.376.918,42 / 1.856.699,70) * 100	(d200/c1) * 100	74,16

Pinheiro-MA, 31 de Dezembro de 2022

MARCELO VICTOR SOARES SOUZA
 SOCIO-ADMINISTRADOR
 CPF 045.600.653-22

ELVIS BATISTA DE SOUSA
 CONTADOR
 CPF 609.432.833-70
 CRC/MA 014633/O-7



MINISTÉRIO DA ECONOMIA
Secretaria Especial de Desburocratização, Gestão e Governo Digital
Secretaria de Governo Digital
Departamento Nacional de Registro Empresarial e Integração

ASSINATURA ELETRÔNICA

Certificamos que o ato da empresa A M SERVICE LTDA consta assinado digitalmente por:

IDENTIFICAÇÃO DO(S) ASSINANTE(S)	
CPF/CNPJ	Nome
04560065322	MARCELO VICTOR SOARES SOUZA
60943283370	ELVIS BATISTA DE SOUSA

CERTIFICO O REGISTRO EM 03/03/2022 17:57 SOB N° 20220269750.
PROTOCOLO: 220269750 DE 03/03/2022.
CÓDIGO DE VERIFICAÇÃO: 12202728990. CNPJ DA SEDE: 39822342000122.
NIRE: 21201096908. COM EFEITOS DO REGISTRO EM: 03/03/2022.
A M SERVICE LTDA

JUCEMA

LARISSA ROCHA DA SILVA
SECRETÁRIA-GERAL
www.empresafacil.ma.gov.br

A validade deste documento, se impresso, fica sujeito à comprovação de sua autenticidade nos respectivos portais, informando seus respectivos códigos de verificação.

Termo de Abertura

Nome do Livro: DIÁRIO

Nº de Ordem: 3

O presente livro do tipo DIÁRIO contém registros numerados, do nº 01 ao nº 54, e servirá para a escrituração dos lançamentos próprios da empresa A M SERVICE LTDA, município Pinheiro, CNPJ nº 39.822.342/0001-22, Número de Registro (NIRE) 21201096908.

Data do arquivamento dos atos constitutivos: 18/11/2020

Ato constitutivo: 21201096908

Pinheiro, 01/01/2022

MARCELO VÍCTOR SOARES SOUZA
Administrador, Sócio
CPF 045.600.653-22

A M SERVICE LTDA
PESSOA JURÍDICA
CNPJ 39.822.342/0001-22

ELVIS BATISTA DE SOUSA
CONTADOR
CRC/MA 014633

Livro Diário Nº. 3

Pág.: 1 de 52

Empresa: A M SERVICE LTDA - CNPJ: 39.822.342/0001-22

ADMIN

Período: 01/01/2022 a 31/12/2022

Endereço: AVENIDA CASTELO BRANCO, Complemento: , N.º: 3514,

Bairro: FOMENTO, Cidade: Pinheiro, Estado: MA, CEP: 65200000, Telefone: (98) 991792728

Data	Conta	Histórico	Estab	Centro	Chave	Débito	Crédito
04/01/2022	1.01.15.01.01.0001 - Mercadorias Para Revenda	Vr. ref. compra a vista conf. NFE nº 000000307	0001	001	3744	63.430,05	
04/01/2022	1.01.01.02.01.0001 - BANCO DO BRASIL	Vr. ref. compra a vista conf. NFE nº 000000307	0001	001	3744		63.430,05
05/01/2022	1.01.15.01.01.0001 - Mercadorias Para Revenda	Vr. ref. compra a vista conf. NFE nº 000000308	0001	001	3745	35.313,65	
05/01/2022	1.01.01.02.01.0001 - BANCO DO BRASIL	Vr. ref. compra a vista conf. NFE nº 000000308	0001	001	3745		35.313,65
07/01/2022	1.01.15.01.01.0001 - Mercadorias Para Revenda	Vr. ref. compra a vista conf. NFE nº 000000309	0001	001	3746	14.640,00	
07/01/2022	1.01.01.02.01.0001 - BANCO DO BRASIL	Vr. ref. compra a vista conf. NFE nº 000000309	0001	001	3746		14.640,00
10/01/2022	1.01.01.02.01.0001 - BANCO DO BRASIL	Vr. ref. venda conf. NFE nº 000000177	0001	001	3506	31.597,20	
10/01/2022	3.01.01.01.01.0005 - Receita da Revenda de Mercadorias no Mercado Interno	Vr. ref. venda conf. NFE nº 000000177	0001	001	3506		31.597,20
10/01/2022	1.01.01.02.01.0001 - BANCO DO BRASIL	Vr. ref. venda conf. NFE nº 000000178	0001	001	3507	30.118,30	
10/01/2022	3.01.01.01.01.0005 - Receita da Revenda de Mercadorias no Mercado Interno	Vr. ref. venda conf. NFE nº 000000178	0001	001	3507		30.118,30
10/01/2022	1.01.01.02.01.0001 - BANCO DO BRASIL	Vr. ref. venda conf. NFE nº 000000179	0001	001	3508	30.056,00	
10/01/2022	3.01.01.01.01.0005 - Receita da Revenda de Mercadorias no Mercado Interno	Vr. ref. venda conf. NFE nº 000000179	0001	001	3508		30.056,00
10/01/2022	1.01.01.02.01.0001 - BANCO DO BRASIL	Vr. ref. venda conf. NFE nº 000000180	0001	001	3509	29.700,27	
10/01/2022	3.01.01.01.01.0005 - Receita da Revenda de Mercadorias no Mercado Interno	Vr. ref. venda conf. NFE nº 000000180	0001	001	3509		29.700,27
10/01/2022	1.01.01.02.01.0001 - BANCO DO BRASIL	Vr. ref. venda conf. NFE nº 000000181	0001	001	3510	28.578,42	
10/01/2022	3.01.01.01.01.0005 - Receita da Revenda de Mercadorias no Mercado Interno	Vr. ref. venda conf. NFE nº 000000181	0001	001	3510		28.578,42
10/01/2022	1.01.01.02.01.0001 - BANCO DO BRASIL	Vr. ref. venda conf. NFE nº 000000182	0001	001	3511	29.767,50	
10/01/2022	3.01.01.01.01.0005 - Receita da Revenda de Mercadorias no Mercado Interno	Vr. ref. venda conf. NFE nº 000000182	0001	001	3511		29.767,50
10/01/2022	3.01.01.07.01.0050 - Telefones	Pg.consumo telefone ref. pacote oi	0001	001	4024	900,00	
10/01/2022	1.01.01.02.01.0001 - BANCO DO BRASIL	Pg.consumo telefone ref. pacote oi	0001	001	4024		900,00
10/01/2022	3.01.01.07.01.0067 - Taxas e Emolumentos	Pg.taxa ref.	0001	001	4039	148,60	
10/01/2022	1.01.01.02.01.0001 - BANCO DO BRASIL	Pg.taxa ref.	0001	001	4039		148,60
17/01/2022	1.01.01.02.01.0001 - BANCO DO BRASIL	Vr. ref. venda conf. NFE nº 000000183	0001	001	3512	5.176,23	
17/01/2022	3.01.01.01.01.0005 - Receita da Revenda de Mercadorias no Mercado Interno	Vr. ref. venda conf. NFE nº 000000183	0001	001	3512		5.176,23

Continua...

Livro Diário Nº. 3

Pág.: 2 de 52

ADMIN

Empresa: A M SERVICE LTDA - CNPJ: 39.822.342/0001-22

Período: 01/01/2022 a 31/12/2022

Endereço: AVENIDA CASTELO BRANCO, Complemento: , N.º: 3514,

Bairro: FOMENTO, Cidade: Pinheiro, Estado: MA, CEP: 65200000, Telefone: (98) 991792728

Data	Conta	Histórico	Estab	Centro	Chave	Débito	Crédito
17/01/2022	1.01.01.02.01.0001	- BANCO DO BRASIL Vr. ref. venda conf. NFE nº 000000184	0001	001	3513	5.176,23	
17/01/2022	3.01.01.01.01.0005	- Receita da Revenda de Mercadorias no Mercado Interno Vr. ref. venda conf. NFE nº 000000184	0001	001	3513		5.176,23
17/01/2022	1.01.15.01.01.0001	- Mercadorias Para Revenda Vr. ref. compra a vista conf. NFE nº 000015040	0001	001	3747	2.731,38	
17/01/2022	1.01.01.02.01.0001	- BANCO DO BRASIL Vr. ref. compra a vista conf. NFE nº 000015040	0001	001	3747		2.731,38
19/01/2022	3.01.01.01.01.0005	- Receita da Revenda de Mercadorias no Mercado Interno Vr. ref. devolução conf. NFE nº 000000185	0001	001	3740	5.176,23	
19/01/2022	1.01.01.02.01.0001	- BANCO DO BRASIL Vr. ref. devolução conf. NFE nº 000000185	0001	001	3740		5.176,23
21/01/2022	1.01.01.02.01.0001	- BANCO DO BRASIL Vr. ref. venda conf. NFE nº 000000186	0001	001	3514	4.643,34	
21/01/2022	3.01.01.01.01.0005	- Receita da Revenda de Mercadorias no Mercado Interno Vr. ref. venda conf. NFE nº 000000186	0001	001	3514		4.643,34
26/01/2022	1.01.15.01.01.0001	- Mercadorias Para Revenda Vr. ref. compra a vista conf. NFE nº 002824697	0001	001	3748	3.363,22	
26/01/2022	1.01.01.02.01.0001	- BANCO DO BRASIL Vr. ref. compra a vista conf. NFE nº 002824697	0001	001	3748		3.363,22
26/01/2022	1.01.15.01.01.0001	- Mercadorias Para Revenda Vr. ref. compra a vista conf. NFE nº 002824719	0001	001	3749	394,00	
26/01/2022	1.01.01.02.01.0001	- BANCO DO BRASIL Vr. ref. compra a vista conf. NFE nº 002824719	0001	001	3749		394,00
28/01/2022	1.01.15.01.01.0001	- Mercadorias Para Revenda Vr. ref. compra a vista conf. NFE nº 002834439	0001	001	3750	7.545,00	
28/01/2022	1.01.01.02.01.0001	- BANCO DO BRASIL Vr. ref. compra a vista conf. NFE nº 002834439	0001	001	3750		7.545,00
30/01/2022	3.01.01.07.01.0024	- Aluguéis Pg.alugueis ref. 01/2022	0001	001	3954	3.000,00	
30/01/2022	1.01.01.02.01.0001	- BANCO DO BRASIL Pg.alugueis ref. 01/2022	0001	001	3954		3.000,00
31/01/2022	3.01.01.01.03.0007	- Simples Vr.simples ref. 01/2022	0001	001	3876	18.067,74	
31/01/2022	2.01.01.03.03.0010	- Simples a Recolher Vr.simples ref. 01/2022	0001	001	3876		18.067,74
31/01/2022	3.01.01.03.03.0001	- Custo das Mercadorias Revendidas Vr.Custo das Mercadorias Vendidas ref. 01/2022	0001	001	3901	91.025,88	
31/01/2022	1.01.15.01.01.0001	- Mercadorias Para Revenda Vr.Custo das Mercadorias Vendidas ref. 01/2022	0001	001	3901		91.025,88
31/01/2022	3.01.01.07.01.0055	- Pró-labores Vr.pró-labore ref. 01/2022	0001	001	3930	5.000,00	
31/01/2022	2.01.01.17.01.0007	- Pró-labores a Pagar					

sexta-feira, 23 de junho de 2023

05:27:48

Continua...

Livro Diário N.º 3

Empresa: A M SERVICE LTDA - CNPJ: 39.822.342/0001-22

Período: 01/01/2022 a 31/12/2022

Endereço: AVENIDA CASTELO BRANCO, Complemento: , N.º: 3514,

Bairro: FOMENTO, Cidade: Pinheiro, Estado: MA, CEP: 65200000, Telefone: (98) 991792728

Data	Conta	Histórico	Estab	Centro	Chave	Débito	Crédito
		Vr.pró-labore ref. 01/2022	0001	001	3930		5.000,00
31/01/2022	3.01.01.07.01.0068 - Assessoria Contábil						
		Pg.assessoria contabil ref. 01/2022	0001	001	3942	1.302,00	
31/01/2022	1.01.01.02.01.0001 - BANCO DO BRASIL						
		Pg.assessoria contabil ref. 01/2022	0001	001	3942		1.302,00
31/01/2022	3.01.01.07.01.0072 - Internet						
		Pg.internet ref. 01/2022	0001	001	3978	200,00	
31/01/2022	1.01.01.02.01.0001 - BANCO DO BRASIL						
		Pg.internet ref. 01/2022	0001	001	3978		200,00
31/01/2022	3.01.01.07.01.0062 - Softwares						
		Pg.desp.com softwares nf 48006, sistema mdf anual	0001	001	3992	1.499,90	
31/01/2022	1.01.01.01.01.0001 - Caixa						
		Pg.desp.com softwares nf 48006, sistema mdf anual	0001	001	3992		1.499,90
31/01/2022	3.01.01.07.01.0073 - Fretes						
		Pg.frete ref. 01/2022	0001	001	3994	1.560,00	
31/01/2022	1.01.01.02.01.0001 - BANCO DO BRASIL						
		Pg.frete ref. 01/2022	0001	001	3994		1.560,00
31/01/2022	3.01.01.07.01.0003 - Ordenados, Salários, Gratif e Outras Remuner a Empregados						
		Pg.funcionários ref. 01/2022	0001	001	4007	6.510,00	
31/01/2022	1.01.01.02.01.0001 - BANCO DO BRASIL						
		Pg.funcionários ref. 01/2022	0001	001	4007		6.510,00
Totais do mês de Janeiro:						456.621,14	456.621,14
07/02/2022	3.01.01.01.01.0005 - Receita da Revenda de Mercadorias no Mercado Interno						
		Vr. ref. devolução conf. NFE nº 002871932	0001	001	3739	301,80	
07/02/2022	1.01.01.02.01.0001 - BANCO DO BRASIL						
		Vr. ref. devolução conf. NFE nº 002871932	0001	001	3739		301,80
08/02/2022	1.01.01.02.01.0001 - BANCO DO BRASIL						
		Vr. ref. venda conf. NFE nº 000000187	0001	001	3515	25.648,01	
08/02/2022	3.01.01.01.01.0005 - Receita da Revenda de Mercadorias no Mercado Interno						
		Vr. ref. venda conf. NFE nº 000000187	0001	001	3515		25.648,01
10/02/2022	1.01.15.01.01.0001 - Mercadorias Para Revenda						
		Vr. ref. compra a vista conf. NFE nº 000000313	0001	001	3751	1.167,99	
10/02/2022	1.01.01.02.01.0001 - BANCO DO BRASIL						
		Vr. ref. compra a vista conf. NFE nº 000000313	0001	001	3751		1.167,99
10/02/2022	2.01.01.17.01.0007 - Pró-labores a Pagar						
		Pg.pró-labore ref. 01/2022	0001	001	3931	5.000,00	
10/02/2022	1.01.01.02.01.0001 - BANCO DO BRASIL						
		Pg.pró-labore ref. 01/2022	0001	001	3931		5.000,00
10/02/2022	3.01.01.07.01.0048 - Energia Elétrica						
		Pg.consumo de energia ref. 01/2022	0001	001	3966	865,10	
10/02/2022	1.01.01.01.01.0001 - Caixa						
		Pg.consumo de energia ref. 01/2022	0001	001	3966		865,10
10/02/2022	3.01.01.07.01.0067 - Taxas e Emolumentos						
		Pg.taxa ref.	0001	001	4040	135,60	
10/02/2022	1.01.01.02.01.0001 - BANCO DO BRASIL						
		Pg.taxa ref.	0001	001	4040		135,60
15/02/2022	1.01.01.02.01.0001 - BANCO DO BRASIL						
		Vr. ref. venda conf. NFE nº 000000188	0001	001	3516	40.632,38	

Continua...

Livro Diário Nº. 3

Empresa: A M SERVICE LTDA - CNPJ: 39.822.342/0001-22

Período: 01/01/2022 a 31/12/2022

Endereço: AVENIDA CASTELO BRANCO, Complemento: , N.º: 3514,

Bairro: FOMENTO, Cidade: Pinheiro, Estado: MA, CEP: 65200000, Telefone: (98) 991792728

Data	Conta	Histórico	Estab	Centro	Chave	Débito	Crédito
15/02/2022	3.01.01.01.01.0005	- Receita da Revenda de Mercadorias no Mercado Interno Vr. ref. venda conf. NFE nº 000000188	0001	001	3516		40.632,38
15/02/2022	1.01.01.02.01.0001	- BANCO DO BRASIL Vr. ref. venda conf. NFE nº 000000189	0001	001	3517	22.012,76	
15/02/2022	3.01.01.01.01.0005	- Receita da Revenda de Mercadorias no Mercado Interno Vr. ref. venda conf. NFE nº 000000189	0001	001	3517		22.012,76
15/02/2022	1.01.01.02.01.0001	- BANCO DO BRASIL Vr. ref. venda conf. NFE nº 000000190	0001	001	3518	10.170,21	
15/02/2022	3.01.01.01.01.0005	- Receita da Revenda de Mercadorias no Mercado Interno Vr. ref. venda conf. NFE nº 000000190	0001	001	3518		10.170,21
15/02/2022	1.01.01.02.01.0001	- BANCO DO BRASIL Vr. ref. venda conf. NFE nº 000000191	0001	001	3519	19.094,07	
15/02/2022	3.01.01.01.01.0005	- Receita da Revenda de Mercadorias no Mercado Interno Vr. ref. venda conf. NFE nº 000000191	0001	001	3519		19.094,07
16/02/2022	1.01.01.02.01.0001	- BANCO DO BRASIL Vr. ref. venda conf. NFE nº 000000192	0001	001	3520	5.158,60	
16/02/2022	3.01.01.01.01.0005	- Receita da Revenda de Mercadorias no Mercado Interno Vr. ref. venda conf. NFE nº 000000192	0001	001	3520		5.158,60
16/02/2022	1.01.01.02.01.0001	- BANCO DO BRASIL Vr. ref. venda conf. NFE nº 000000193	0001	001	3547	6.803,80	
16/02/2022	3.01.01.01.01.0005	- Receita da Revenda de Mercadorias no Mercado Interno Vr. ref. venda conf. NFE nº 000000193	0001	001	3547		6.803,80
16/02/2022	1.01.01.02.01.0001	- BANCO DO BRASIL Vr. ref. venda conf. NFE nº 000000194	0001	001	3548	5.401,65	
16/02/2022	3.01.01.01.01.0005	- Receita da Revenda de Mercadorias no Mercado Interno Vr. ref. venda conf. NFE nº 000000194	0001	001	3548		5.401,65
16/02/2022	1.01.01.02.01.0001	- BANCO DO BRASIL Vr. ref. venda conf. NFE nº 000000195	0001	001	3549	5.034,10	
16/02/2022	3.01.01.01.01.0005	- Receita da Revenda de Mercadorias no Mercado Interno Vr. ref. venda conf. NFE nº 000000195	0001	001	3549		5.034,10
16/02/2022	1.01.01.02.01.0001	- BANCO DO BRASIL Vr. ref. venda conf. NFE nº 000000196	0001	001	3550	6.877,23	
16/02/2022	3.01.01.01.01.0005	- Receita da Revenda de Mercadorias no Mercado Interno Vr. ref. venda conf. NFE nº 000000196	0001	001	3550		6.877,23
16/02/2022	1.01.01.02.01.0001	- BANCO DO BRASIL Vr. ref. venda conf. NFE nº 000000197	0001	001	3551	6.877,23	
16/02/2022	3.01.01.01.01.0005	- Receita da Revenda de Mercadorias no Mercado Interno Vr. ref. venda conf. NFE nº 000000197	0001	001	3551		6.877,23
16/02/2022	1.01.01.02.01.0001	- BANCO DO BRASIL Vr. ref. venda conf. NFE nº 000000198	0001	001	3552	5.022,58	
16/02/2022	3.01.01.01.01.0005	- Receita da Revenda de Mercadorias no Mercado Interno Vr. ref. venda conf. NFE nº 000000198	0001	001	3552		5.022,58
16/02/2022	1.01.01.02.01.0001	- BANCO DO BRASIL Vr. ref. venda conf. NFE nº 000000199	0001	001	3553	5.553,02	
16/02/2022	3.01.01.01.01.0005	- Receita da Revenda de Mercadorias no Mercado Interno Vr. ref. venda conf. NFE nº 000000199	0001	001	3553		5.553,02
16/02/2022	1.01.01.02.01.0001	- BANCO DO BRASIL Vr. ref. venda conf. NFE nº 000000200	0001	001	3554	7.258,60	
16/02/2022	3.01.01.01.01.0005	- Receita da Revenda de Mercadorias no Mercado Interno Vr. ref. venda conf. NFE nº 000000200	0001	001	3554		7.258,60
16/02/2022	1.01.01.02.01.0001	- BANCO DO BRASIL Vr. ref. venda conf. NFE nº 000000201	0001	001	3555	5.477,50	
16/02/2022	3.01.01.01.01.0005	- Receita da Revenda de Mercadorias no Mercado Interno Vr. ref. venda conf. NFE nº 000000201	0001	001	3555		5.477,50

Livro Diário Nº. 3

Pág.: 5 de 52

Empresa: A M SERVICE LTDA - CNPJ: 39.822.342/0001-22

Período: 01/01/2022 a 31/12/2022

Endereço: AVENIDA CASTELO BRANCO, Complemento: , N.º: 3514,

Bairro: FOMENTO, Cidade: Pinheiro, Estado: MA, CEP: 65200000, Telefone: (98) 991792728

ADMIN

Data	Conta	Histórico	Estab	Centro	Chave	Débito	Crédito
16/02/2022	1.01.01.02.01.0001 - BANCO DO BRASIL	Vr. ref. venda conf. NFE nº 000000202	0001	001	3556	8.596,55	
16/02/2022	3.01.01.01.01.0005 - Receita da Revenda de Mercadorias no Mercado Interno	Vr. ref. venda conf. NFE nº 000000202	0001	001	3556		8.596,55
16/02/2022	1.01.01.02.01.0001 - BANCO DO BRASIL	Vr. ref. venda conf. NFE nº 000000203	0001	001	3557	9.374,40	
16/02/2022	3.01.01.01.01.0005 - Receita da Revenda de Mercadorias no Mercado Interno	Vr. ref. venda conf. NFE nº 000000203	0001	001	3557		9.374,40
16/02/2022	1.01.01.02.01.0001 - BANCO DO BRASIL	Vr. ref. venda conf. NFE nº 000000204	0001	001	3558	10.124,26	
16/02/2022	3.01.01.01.01.0005 - Receita da Revenda de Mercadorias no Mercado Interno	Vr. ref. venda conf. NFE nº 000000204	0001	001	3558		10.124,26
16/02/2022	1.01.01.02.01.0001 - BANCO DO BRASIL	Vr. ref. venda conf. NFE nº 000000205	0001	001	3559	9.990,20	
16/02/2022	3.01.01.01.01.0005 - Receita da Revenda de Mercadorias no Mercado Interno	Vr. ref. venda conf. NFE nº 000000205	0001	001	3559		9.990,20
16/02/2022	1.01.15.01.01.0001 - Mercadorias Para Revenda	Vr. ref. compra a vista conf. NFE nº 000000314	0001	001	3752	41.013,54	
16/02/2022	1.01.01.02.01.0001 - BANCO DO BRASIL	Vr. ref. compra a vista conf. NFE nº 000000314	0001	001	3752		41.013,54
17/02/2022	3.01.01.01.01.0005 - Receita da Revenda de Mercadorias no Mercado Interno	Vr. ref. devolução conf. NFE nº 000000210	0001	001	3741	6.877,23	
17/02/2022	1.01.01.02.01.0001 - BANCO DO BRASIL	Vr. ref. devolução conf. NFE nº 000000210	0001	001	3741		6.877,23
17/02/2022	3.01.01.01.01.0005 - Receita da Revenda de Mercadorias no Mercado Interno	Vr. ref. devolução conf. NFE nº 000000211	0001	001	3742	6.877,23	
17/02/2022	1.01.01.02.01.0001 - BANCO DO BRASIL	Vr. ref. devolução conf. NFE nº 000000211	0001	001	3742		6.877,23
21/02/2022	1.01.01.02.01.0001 - BANCO DO BRASIL	Vr. ref. venda conf. NFE nº 000000207	0001	001	3560	6.877,23	
21/02/2022	3.01.01.01.01.0005 - Receita da Revenda de Mercadorias no Mercado Interno	Vr. ref. venda conf. NFE nº 000000207	0001	001	3560		6.877,23
21/02/2022	1.01.01.02.01.0001 - BANCO DO BRASIL	Vr. ref. venda conf. NFE nº 000000206	0001	001	3738	6.877,23	
21/02/2022	3.01.01.01.01.0005 - Receita da Revenda de Mercadorias no Mercado Interno	Vr. ref. venda conf. NFE nº 000000206	0001	001	3738		6.877,23
21/02/2022	2.01.01.03.03.0010 - Simples a Recolher	Pg.simples ref. 01/2022	0001	001	3877	18.067,74	
21/02/2022	1.01.01.02.01.0001 - BANCO DO BRASIL	Pg.simples ref. 01/2022	0001	001	3877		18.067,74
22/02/2022	1.01.15.01.01.0001 - Mercadorias Para Revenda	Vr. ref. compra a vista conf. NFE nº 000001249	0001	001	3753	200,00	
22/02/2022	1.01.01.02.01.0001 - BANCO DO BRASIL	Vr. ref. compra a vista conf. NFE nº 000001249	0001	001	3753		200,00
25/02/2022	1.01.15.01.01.0001 - Mercadorias Para Revenda	Vr. ref. compra a vista conf. NFE nº 000000327	0001	001	3755	5.115,37	

sexta-feira, 23 de junho de 2023

05:27:48

Continua...

Livro Diário Nº. 3

Pág.: 6 de 52

Empresa: A M SERVICE LTDA - CNPJ: 39.822.342/0001-22

ADMIN

Período: 01/01/2022 a 31/12/2022

Endereço: AVENIDA CASTELO BRANCO, Complemento: , N.º: 3514,

Bairro: FOMENTO, Cidade: Pinheiro, Estado: MA, CEP: 65200000, Telefone: (98) 991792728

Data	Conta	Histórico	Estab	Centro	Chave	Débito	Crédito
25/02/2022	1.01.01.02.01.0001 - BANCO DO BRASIL	Vr. ref. compra a vista conf. NFE nº 000000327	0001	001	3755		5.115,37
28/02/2022	1.01.15.01.01.0001 - Mercadorias Para Revenda	Vr. ref. compra a vista conf. NFE nº 000000328	0001	001	3756	770,28	
28/02/2022	1.01.01.02.01.0001 - BANCO DO BRASIL	Vr. ref. compra a vista conf. NFE nº 000000328	0001	001	3756		770,28
28/02/2022	1.01.15.01.01.0001 - Mercadorias Para Revenda	Vr. ref. compra a vista conf. NFE nº 000000329	0001	001	3757	374,89	
28/02/2022	1.01.01.02.01.0001 - BANCO DO BRASIL	Vr. ref. compra a vista conf. NFE nº 000000329	0001	001	3757		374,89
28/02/2022	3.01.01.01.03.0007 - Simples	Vr.simples ref. 02/2022	0001	001	3878	21.297,70	
28/02/2022	2.01.01.03.03.0010 - Simples a Recolher	Vr.simples ref. 02/2022	0001	001	3878		21.297,70
28/02/2022	3.01.01.03.03.0001 - Custo das Mercadorias Revendidas	Vr.Custo das Mercadorias Vendidas ref. 02/2022	0001	001	3902	102.152,30	
28/02/2022	1.01.15.01.01.0001 - Mercadorias Para Revenda	Vr.Custo das Mercadorias Vendidas ref. 02/2022	0001	001	3902		102.152,30
28/02/2022	3.01.01.07.01.0055 - Pró-labores	Vr.pró-labore ref. 02/2022	0001	001	3915	5.000,00	
28/02/2022	2.01.01.17.01.0007 - Pró-labores a Pagar	Vr.pró-labore ref. 02/2022	0001	001	3915		5.000,00
28/02/2022	3.01.01.07.01.0068 - Assessoria Contábil	Pg.assessoria contabil ref. 02/2022	0001	001	3943	1.302,00	
28/02/2022	1.01.01.02.01.0001 - BANCO DO BRASIL	Pg.assessoria contabil ref. 02/2022	0001	001	3943		1.302,00
28/02/2022	3.01.01.07.01.0024 - Aluguéis	Pg.alugueis ref. 02/2022	0001	001	3955	3.000,00	
28/02/2022	1.01.01.02.01.0001 - BANCO DO BRASIL	Pg.alugueis ref. 02/2022	0001	001	3955		3.000,00
28/02/2022	3.01.01.07.01.0072 - Internet	Pg.internet ref. 02/2022	0001	001	3979	200,00	
28/02/2022	1.01.01.01.01.0001 - Caixa	Pg.internet ref. 02/2022	0001	001	3979		200,00
28/02/2022	3.01.01.07.01.0073 - Fretes	Pg.frete ref. 02/2022	0001	001	3995	3.568,00	
28/02/2022	1.01.01.02.01.0001 - BANCO DO BRASIL	Pg.frete ref. 02/2022	0001	001	3995		3.568,00
28/02/2022	3.01.01.07.01.0003 - Ordenados, Salários, Gratif e Outras Remuner a Empregados	Pg.funcionários ref. 02/2022	0001	001	4008	6.510,00	
28/02/2022	1.01.01.01.01.0001 - Caixa	Pg.funcionários ref. 02/2022	0001	001	4008		6.510,00
Totais do mês de Fevereiro:						458.658,38	458.658,38
10/03/2022	1.01.15.01.01.0001 - Mercadorias Para Revenda	Vr. ref. compra a vista conf. NFE nº 000000338	0001	001	3758	46.789,55	
10/03/2022	1.01.01.02.01.0001 - BANCO DO BRASIL						

Livro Diário Nº. 3

Empresa: A M SERVICE LTDA - CNPJ: 39.822.342/0001-22

Período: 01/01/2022 a 31/12/2022

Endereço: AVENIDA CASTELO BRANCO, Complemento: , N.º: 3514,

Bairro: FOMENTO, Cidade: Pinheiro, Estado: MA, CEP: 65200000, Telefone: (98) 991792728

Data	Conta	Histórico	Estab	Centro	Chave	Débito	Crédito
		Vr. ref. compra a vista conf. NFE nº 000000338	0001	001	3758		46.789,55
10/03/2022	2.01.01.17.01.0007	- Pró-labores a Pagar Pg.pró-labore ref. 02/2022	0001	001	3932	5.000,00	
10/03/2022	1.01.01.02.01.0001	- BANCO DO BRASIL Pg.pró-labore ref. 02/2022	0001	001	3932		5.000,00
11/03/2022	1.01.15.01.01.0001	- Mercadorias Para Revenda Vr. ref. compra a prazo conf. NFE nº 000000343	0001	001	3759	306,60	
11/03/2022	1.01.01.02.01.0001	- BANCO DO BRASIL Vr. ref. compra a prazo conf. NFE nº 000000343	0001	001	3759		306,60
11/03/2022	3.01.01.07.01.0048	- Energia Elétrica Pg.consumo de energia ref. 02/2022	0001	001	3967	985,30	
11/03/2022	1.01.01.01.01.0001	- Caixa Pg.consumo de energia ref. 02/2022	0001	001	3967		985,30
14/03/2022	1.01.15.01.01.0001	- Mercadorias Para Revenda Vr. ref. compra a prazo conf. NFE nº 000000691	0001	001	3754	5.000,00	
14/03/2022	1.01.01.02.01.0001	- BANCO DO BRASIL Vr. ref. compra a prazo conf. NFE nº 000000691	0001	001	3754		5.000,00
21/03/2022	2.01.01.03.03.0010	- Simples a Recolher Pg.simples ref. 02/2022	0001	001	3879	21.297,70	
21/03/2022	1.01.01.01.01.0001	- Caixa Pg.simples ref. 02/2022	0001	001	3879		21.297,70
22/03/2022	1.01.01.02.01.0001	- BANCO DO BRASIL Vr. ref. venda conf. NFE nº 000000208	0001	001	3561	5.951,70	
22/03/2022	3.01.01.01.01.0005	- Receita da Revenda de Mercadorias no Mercado Interno Vr. ref. venda conf. NFE nº 000000208	0001	001	3561		5.951,70
22/03/2022	1.01.01.02.01.0001	- BANCO DO BRASIL Vr. ref. venda conf. NFE nº 000000209	0001	001	3562	4.614,25	
22/03/2022	3.01.01.01.01.0005	- Receita da Revenda de Mercadorias no Mercado Interno Vr. ref. venda conf. NFE nº 000000209	0001	001	3562		4.614,25
22/03/2022	1.01.01.02.01.0001	- BANCO DO BRASIL Vr. ref. venda conf. NFE nº 000000212	0001	001	3563	8.585,80	
22/03/2022	3.01.01.01.01.0005	- Receita da Revenda de Mercadorias no Mercado Interno Vr. ref. venda conf. NFE nº 000000212	0001	001	3563		8.585,80
22/03/2022	1.01.01.02.01.0001	- BANCO DO BRASIL Vr. ref. venda conf. NFE nº 000000219	0001	001	3570	4.537,49	
22/03/2022	3.01.01.01.01.0005	- Receita da Revenda de Mercadorias no Mercado Interno Vr. ref. venda conf. NFE nº 000000219	0001	001	3570		4.537,49
22/03/2022	1.01.01.02.01.0001	- BANCO DO BRASIL Vr. ref. venda conf. NFE nº 000000220	0001	001	3571	8.500,85	
22/03/2022	3.01.01.01.01.0005	- Receita da Revenda de Mercadorias no Mercado Interno Vr. ref. venda conf. NFE nº 000000220	0001	001	3571		8.500,85
23/03/2022	1.01.01.02.01.0001	- BANCO DO BRASIL Vr. ref. venda conf. NFE nº 000000217	0001	001	3564	6.777,30	
23/03/2022	3.01.01.01.01.0005	- Receita da Revenda de Mercadorias no Mercado Interno Vr. ref. venda conf. NFE nº 000000217	0001	001	3564		6.777,30
23/03/2022	1.01.01.02.01.0001	- BANCO DO BRASIL Vr. ref. venda conf. NFE nº 000000213	0001	001	3565	9.215,39	
23/03/2022	3.01.01.01.01.0005	- Receita da Revenda de Mercadorias no Mercado Interno					

Livro Diário Nº. 3

Empresa: A M SERVICE LTDA - CNPJ: 39.822.342/0001-22
 Período: 01/01/2022 a 31/12/2022
 Endereço: AVENIDA CASTELO BRANCO, Complemento: , N.º: 3514,
 Bairro: FOMENTO, Cidade: Pinheiro, Estado: MA, CEP: 65200000, Telefone: (98) 991792728

Data	Conta	Histórico	Estab	Centro	Chave	Débito	Crédito
		Vr. ref. venda conf. NFE nº 000000213	0001	001	3565		9.215,39
23/03/2022	1.01.01.02.01.0001 - BANCO DO BRASIL	Vr. ref. venda conf. NFE nº 000000214	0001	001	3566	9.973,62	
23/03/2022	3.01.01.01.01.0005 - Receita da Revenda de Mercadorias no Mercado Interno	Vr. ref. venda conf. NFE nº 000000214	0001	001	3566		9.973,62
23/03/2022	1.01.01.02.01.0001 - BANCO DO BRASIL	Vr. ref. venda conf. NFE nº 000000215	0001	001	3567	3.090,02	
23/03/2022	3.01.01.01.01.0005 - Receita da Revenda de Mercadorias no Mercado Interno	Vr. ref. venda conf. NFE nº 000000215	0001	001	3567		3.090,02
23/03/2022	1.01.01.02.01.0001 - BANCO DO BRASIL	Vr. ref. venda conf. NFE nº 000000216	0001	001	3568	5.926,27	
23/03/2022	3.01.01.01.01.0005 - Receita da Revenda de Mercadorias no Mercado Interno	Vr. ref. venda conf. NFE nº 000000216	0001	001	3568		5.926,27
23/03/2022	1.01.01.02.01.0001 - BANCO DO BRASIL	Vr. ref. venda conf. NFE nº 000000218	0001	001	3569	4.977,05	
23/03/2022	3.01.01.01.01.0005 - Receita da Revenda de Mercadorias no Mercado Interno	Vr. ref. venda conf. NFE nº 000000218	0001	001	3569		4.977,05
30/03/2022	3.01.01.07.01.0024 - Aluguéis	Pg.alugueis ref. 03/2022	0001	001	3956	3.000,00	
30/03/2022	1.01.01.02.01.0001 - BANCO DO BRASIL	Pg.alugueis ref. 03/2022	0001	001	3956		3.000,00
31/03/2022	1.01.15.01.01.0001 - Mercadorias Para Revenda	Vr. ref. compra a prazo conf. NFE nº 000000349	0001	001	3761	46.789,55	
31/03/2022	1.01.01.02.01.0001 - BANCO DO BRASIL	Vr. ref. compra a prazo conf. NFE nº 000000349	0001	001	3761		46.789,55
31/03/2022	3.01.01.01.03.0007 - Simples	Vr.simples ref. 03/2022	0001	001	3880	7.415,93	
31/03/2022	2.01.01.03.03.0010 - Simples a Recolher	Vr.simples ref. 03/2022	0001	001	3880		7.415,93
31/03/2022	3.01.01.03.03.0001 - Custo das Mercadorias Revendidas	Vr.Custo das Mercadorias Vendidas ref. 03/2022	0001	001	3903	34.650,20	
31/03/2022	1.01.15.01.01.0001 - Mercadorias Para Revenda	Vr.Custo das Mercadorias Vendidas ref. 03/2022	0001	001	3903		34.650,20
31/03/2022	3.01.01.07.01.0055 - Pró-labores	Vr.pró-labore ref. 03/2022	0001	001	3916	5.000,00	
31/03/2022	2.01.01.17.01.0007 - Pró-labores a Pagar	Vr.pró-labore ref. 03/2022	0001	001	3916		5.000,00
31/03/2022	3.01.01.07.01.0068 - Assessoria Contábil	Pg.assessoria contabil ref. 03/2022	0001	001	3944	1.302,00	
31/03/2022	1.01.01.02.01.0001 - BANCO DO BRASIL	Pg.assessoria contabil ref. 03/2022	0001	001	3944		1.302,00
31/03/2022	3.01.01.07.01.0072 - Internet	Pg.internet ref. 03/2022	0001	001	3980	200,00	
31/03/2022	1.01.01.01.01.0001 - Caixa	Pg.internet ref. 03/2022	0001	001	3980		200,00
31/03/2022	3.01.01.07.01.0073 - Fretes	Pg.frete ref. 03/2022	0001	001	3996	985,00	
31/03/2022	1.01.01.02.01.0001 - BANCO DO BRASIL	Pg.frete ref. 03/2022	0001	001	3996		985,00
31/03/2022	3.01.01.07.01.0003 - Ordenados, Salários, Gratif e Outras Remuner a Empregados						

Continua...

Livro Diário Nº. 3

Empresa: A M SERVICE LTDA - CNPJ: 39.822.342/0001-22

Período: 01/01/2022 a 31/12/2022

Endereço: AVENIDA CASTELO BRANCO, Complemento: , N.º: 3514,

Bairro: FOMENTO, Cidade: Pinheiro, Estado: MA, CEP: 65200000, Telefone: (98) 991792728

Data	Conta	Histórico	Estab	Centro	Chave	Débito	Crédito
		Pg.funcionários ref. 03/2022	0001	001	4009	6.510,00	
31/03/2022	1.01.01.01.01.0001 - Caixa						6.510,00
		Pg.funcionários ref. 03/2022	0001	001	4009		
Totais do mês de Março:						257.381,57	257.381,57
01/04/2022	1.01.15.01.01.0001 - Mercadorias Para Revenda						
		Vr. ref. compra a prazo conf. NFE nº 000000151	0001	001	3765	1.007,30	
01/04/2022	1.01.01.02.01.0001 - BANCO DO BRASIL						1.007,30
		Vr. ref. compra a prazo conf. NFE nº 000000151	0001	001	3765		
04/04/2022	1.07.04.01.01.0003 - Equipamentos, Máquinas e Instalações Industriais						
		Pg.despesas ref. nf 58463	0001	001	4035	30.000,00	
04/04/2022	1.01.01.02.01.0001 - BANCO DO BRASIL						30.000,00
		Pg.despesas ref. nf 58463	0001	001	4035		
10/04/2022	2.01.01.17.01.0007 - Pró-labores a Pagar						
		Pg.pró-labore ref. 03/2022	0001	001	3933	5.000,00	
10/04/2022	1.01.01.02.01.0001 - BANCO DO BRASIL						5.000,00
		Pg.pró-labore ref. 03/2022	0001	001	3933		
12/04/2022	3.01.01.07.01.0048 - Energia Elétrica						
		Pg.consumo de energia ref. 03/2022	0001	001	3968	1.003,50	
12/04/2022	1.01.01.01.01.0001 - Caixa						1.003,50
		Pg.consumo de energia ref. 03/2022	0001	001	3968		
13/04/2022	1.01.01.02.01.0001 - BANCO DO BRASIL						6.306,50
		Vr. ref. venda conf. NFE nº 000000221	0001	001	3572		
13/04/2022	3.01.01.01.01.0005 - Receita da Revenda de Mercadorias no Mercado Interno						6.306,50
		Vr. ref. venda conf. NFE nº 000000221	0001	001	3572		
13/04/2022	1.01.01.02.01.0001 - BANCO DO BRASIL						10.087,08
		Vr. ref. venda conf. NFE nº 000000222	0001	001	3573		
13/04/2022	3.01.01.01.01.0005 - Receita da Revenda de Mercadorias no Mercado Interno						10.087,08
		Vr. ref. venda conf. NFE nº 000000222	0001	001	3573		
13/04/2022	1.01.01.02.01.0001 - BANCO DO BRASIL						5.723,10
		Vr. ref. venda conf. NFE nº 000000224	0001	001	3574		
13/04/2022	3.01.01.01.01.0005 - Receita da Revenda de Mercadorias no Mercado Interno						5.723,10
		Vr. ref. venda conf. NFE nº 000000224	0001	001	3574		
13/04/2022	1.01.01.02.01.0001 - BANCO DO BRASIL						3.185,85
		Vr. ref. venda conf. NFE nº 000000225	0001	001	3575		
13/04/2022	3.01.01.01.01.0005 - Receita da Revenda de Mercadorias no Mercado Interno						3.185,85
		Vr. ref. venda conf. NFE nº 000000225	0001	001	3575		
13/04/2022	1.01.01.02.01.0001 - BANCO DO BRASIL						4.252,45
		Vr. ref. venda conf. NFE nº 000000226	0001	001	3576		
13/04/2022	3.01.01.01.01.0005 - Receita da Revenda de Mercadorias no Mercado Interno						4.252,45
		Vr. ref. venda conf. NFE nº 000000226	0001	001	3576		
13/04/2022	1.01.01.02.01.0001 - BANCO DO BRASIL						9.423,41
		Vr. ref. venda conf. NFE nº 000000223	0001	001	3577		
13/04/2022	3.01.01.01.01.0005 - Receita da Revenda de Mercadorias no Mercado Interno						9.423,41
		Vr. ref. venda conf. NFE nº 000000223	0001	001	3577		
13/04/2022	1.01.01.02.01.0001 - BANCO DO BRASIL						4.458,70
		Vr. ref. venda conf. NFE nº 000000227	0001	001	3578		
13/04/2022	3.01.01.01.01.0005 - Receita da Revenda de Mercadorias no Mercado Interno						4.458,70
		Vr. ref. venda conf. NFE nº 000000227	0001	001	3578		
18/04/2022	1.01.15.01.01.0001 - Mercadorias Para Revenda						
		Vr. ref. compra a prazo conf. NFE nº 003179519	0001	001	3760	5.209,90	
18/04/2022	1.01.01.02.01.0001 - BANCO DO BRASIL						

Livro Diário Nº. 3

Empresa: A M SERVICE LTDA - CNPJ: 39.822.342/0001-22

Período: 01/01/2022 a 31/12/2022

Endereço: AVENIDA CASTELO BRANCO, Complemento: , N.º: 3514,

Bairro: FOMENTO, Cidade: Pinheiro, Estado: MA, CEP: 65200000, Telefone: (98) 991792728

Data	Conta	Histórico	Estab	Centro	Chave	Débito	Crédito
		Vr. ref. compra a prazo conf. NFE nº 003179519	0001	001	3760		5.209,90
20/04/2022	1.01.15.01.01.0001 - Mercadorias Para Revenda	Vr. ref. compra a vista conf. NFE nº 003189652	0001	001	3762	180,66	
20/04/2022	1.01.01.02.01.0001 - BANCO DO BRASIL	Vr. ref. compra a vista conf. NFE nº 003189652	0001	001	3762		180,66
20/04/2022	1.01.15.01.01.0001 - Mercadorias Para Revenda	Vr. ref. compra a prazo conf. NFE nº 003189700	0001	001	3763	10.502,70	
20/04/2022	1.01.01.02.01.0001 - BANCO DO BRASIL	Vr. ref. compra a prazo conf. NFE nº 003189700	0001	001	3763		10.502,70
20/04/2022	2.01.01.03.03.0010 - Simples a Recolher	Pg.simples ref. 03/2022	0001	001	3881	7.415,93	
20/04/2022	1.01.01.02.01.0001 - BANCO DO BRASIL	Pg.simples ref. 03/2022	0001	001	3881		7.415,93
22/04/2022	1.01.01.02.01.0001 - BANCO DO BRASIL	Vr. ref. venda conf. NFE nº 000000228	0001	001	3579	7.381,28	
22/04/2022	3.01.01.01.01.0005 - Receita da Revenda de Mercadorias no Mercado Interno	Vr. ref. venda conf. NFE nº 000000228	0001	001	3579		7.381,28
22/04/2022	1.01.15.01.01.0001 - Mercadorias Para Revenda	Vr. ref. compra a vista conf. NFE nº 000022695	0001	001	3764	8.619,12	
22/04/2022	1.01.01.02.01.0001 - BANCO DO BRASIL	Vr. ref. compra a vista conf. NFE nº 000022695	0001	001	3764		8.619,12
28/04/2022	1.01.15.01.01.0001 - Mercadorias Para Revenda	Vr. ref. compra a prazo conf. NFE nº 000003754	0001	001	3766	1.485,00	
28/04/2022	1.01.01.02.01.0001 - BANCO DO BRASIL	Vr. ref. compra a prazo conf. NFE nº 000003754	0001	001	3766		1.485,00
28/04/2022	3.01.01.07.01.0003 - Ordenados, Salários, Gratif e Outras Remuner a Empregados	Pg.funcionários ref. 04/2022	0001	001	4010	6.510,00	
28/04/2022	1.01.01.01.01.0001 - Caixa	Pg.funcionários ref. 04/2022	0001	001	4010		6.510,00
30/04/2022	1.01.15.01.01.0001 - Mercadorias Para Revenda	Vr. ref. compra a vista conf. NFE nº 003234421	0001	001	3767	8.736,58	
30/04/2022	1.01.01.02.01.0001 - BANCO DO BRASIL	Vr. ref. compra a vista conf. NFE nº 003234421	0001	001	3767		8.736,58
30/04/2022	3.01.01.01.03.0007 - Simples	Vr.simples ref. 04/2022	0001	001	3882	5.257,59	
30/04/2022	2.01.01.03.03.0010 - Simples a Recolher	Vr.simples ref. 04/2022	0001	001	3882		5.257,59
30/04/2022	3.01.01.03.03.0001 - Custo das Mercadorias Revendidas	Vr.Custo das Mercadorias Vendidas ref. 04/2022	0001	001	3904	24.394,50	
30/04/2022	1.01.15.01.01.0001 - Mercadorias Para Revenda	Vr.Custo das Mercadorias Vendidas ref. 04/2022	0001	001	3904		24.394,50
30/04/2022	3.01.01.07.01.0055 - Pró-labores						

Livro Diário Nº. 3

Empresa: A M SERVICE LTDA - CNPJ: 39.822.342/0001-22
 Período: 01/01/2022 a 31/12/2022
 Endereço: AVENIDA CASTELO BRANCO, Complemento: , N.º: 3514,
 Bairro: FOMENTO, Cidade: Pinheiro, Estado: MA, CEP: 65200000, Telefone: (98) 991792728

Data	Conta	Histórico	Estab	Centro	Chave	Débito	Crédito
		Vr.pró-labore ref. 04/2022	0001	001	3917	5.000,00	
30/04/2022	2.01.01.17.01.0007	- Pró-labores a Pagar					5.000,00
		Vr.pró-labore ref. 04/2022	0001	001	3917		
30/04/2022	3.01.01.07.01.0068	- Assessoria Contábil				1.302,00	
		Pg.assessoria contabil ref. 04/2022	0001	001	3945		
30/04/2022	1.01.01.02.01.0001	- BANCO DO BRASIL					1.302,00
		Pg.assessoria contabil ref. 04/2022	0001	001	3945		
30/04/2022	3.01.01.07.01.0024	- Aluguéis				3.000,00	
		Pg.alugueis ref. 04/2022	0001	001	3957		
30/04/2022	1.01.01.02.01.0001	- BANCO DO BRASIL					3.000,00
		Pg.alugueis ref. 04/2022	0001	001	3957		
30/04/2022	3.01.01.07.01.0072	- Internet				200,00	
		Pg.internet ref. 04/2022	0001	001	3981		
30/04/2022	1.01.01.01.01.0001	- Caixa					200,00
		Pg.internet ref. 04/2022	0001	001	3981		
30/04/2022	3.01.01.07.01.0009	- Serviços Prestados Pessoa Jurídica				22.300,00	
		Pg.serviços terceiros ref. reforma estabelecimento nfs 1256	0001	001	3990		
30/04/2022	1.01.01.01.01.0001	- Caixa					22.300,00
		Pg.serviços terceiros ref. reforma estabelecimento nfs 1256	0001	001	3990		
30/04/2022	3.01.01.07.01.0073	- Fretes				687,00	
		Pg.frete ref. 04/2022	0001	001	3997		
30/04/2022	1.01.01.02.01.0001	- BANCO DO BRASIL					687,00
		Pg.frete ref. 04/2022	0001	001	3997		
		Totais do mês de Abril:				198.630,15	198.630,15
06/05/2022	1.01.15.01.01.0001	- Mercadorias Para Revenda				6.084,57	
		Vr. ref. compra a prazo conf. NFE nº 000691412	0001	001	3768		
06/05/2022	1.01.01.02.01.0001	- BANCO DO BRASIL					6.084,57
		Vr. ref. compra a prazo conf. NFE nº 000691412	0001	001	3768		
06/05/2022	1.01.15.01.01.0001	- Mercadorias Para Revenda				3.077,89	
		Vr. ref. compra a prazo conf. NFE nº 000691413	0001	001	3769		
06/05/2022	1.01.01.02.01.0001	- BANCO DO BRASIL					3.077,89
		Vr. ref. compra a prazo conf. NFE nº 000691413	0001	001	3769		
10/05/2022	1.01.01.02.01.0001	- BANCO DO BRASIL				228.000,00	
		Vr. ref. venda conf. NFE nº 000000229	0001	001	3580		
10/05/2022	3.01.01.01.01.0005	- Receita da Revenda de Mercadorias no Mercado Interno					228.000,00
		Vr. ref. venda conf. NFE nº 000000229	0001	001	3580		
10/05/2022	1.01.01.02.01.0001	- BANCO DO BRASIL				392,12	
		Vr. ref. venda conf. NFE nº 000000230	0001	001	3581		
10/05/2022	3.01.01.01.01.0005	- Receita da Revenda de Mercadorias no Mercado Interno					392,12
		Vr. ref. venda conf. NFE nº 000000230	0001	001	3581		
10/05/2022	1.01.01.02.01.0001	- BANCO DO BRASIL				392,54	
		Vr. ref. venda conf. NFE nº 000000231	0001	001	3582		
10/05/2022	3.01.01.01.01.0005	- Receita da Revenda de Mercadorias no Mercado Interno					392,54
		Vr. ref. venda conf. NFE nº 000000231	0001	001	3582		
10/05/2022	1.01.01.02.01.0001	- BANCO DO BRASIL				4.590,98	
		Vr. ref. venda conf. NFE nº 000000232	0001	001	3583		
10/05/2022	3.01.01.01.01.0005	- Receita da Revenda de Mercadorias no Mercado Interno					

Livro Diário Nº. 3

Empresa: A M SERVICE LTDA - CNPJ: 39.822.342/0001-22

Período: 01/01/2022 a 31/12/2022

Endereço: AVENIDA CASTELO BRANCO, Complemento: , N.º: 3514,

Bairro: FOMENTO, Cidade: Pinheiro, Estado: MA, CEP: 65200000, Telefone: (98) 991792728

Data	Conta	Histórico	Estab	Centro	Chave	Débito	Crédito
		Vr. ref. venda conf. NFE nº 000000232	0001	001	3583		4.590,98
10/05/2022	1.01.15.01.01.0001 - Mercadorias Para Revenda	Vr. ref. compra a prazo conf. NFE nº 003279791	0001	001	3770	4.629,69	
10/05/2022	1.01.01.02.01.0001 - BANCO DO BRASIL	Vr. ref. compra a prazo conf. NFE nº 003279791	0001	001	3770		4.629,69
10/05/2022	2.01.01.17.01.0007 - Pró-labores a Pagar	Pg.pró-labore ref. 04/2022	0001	001	3934	5.000,00	
10/05/2022	1.01.01.02.01.0001 - BANCO DO BRASIL	Pg.pró-labore ref. 04/2022	0001	001	3934		5.000,00
10/05/2022	3.01.01.09.01.0006 - Juros Pagos e/ou Incorridos	Pg.juros ref.	0001	001	4041	2.365,00	
10/05/2022	1.01.01.02.01.0001 - BANCO DO BRASIL	Pg.juros ref.	0001	001	4041		2.365,00
10/05/2022	3.01.01.03.02.0007 - Serviços Prestados Pessoa Física sem Vínculo Empregatício	Pg.serviços terceiros ref. consultoria	0001	001	4062	8.640,00	
10/05/2022	1.01.01.02.01.0001 - BANCO DO BRASIL	Pg.serviços terceiros ref. consultoria	0001	001	4062		8.640,00
11/05/2022	3.01.01.07.01.0048 - Energia Elétrica	Pg.consumo de energia ref. 04/2022	0001	001	3969	789,60	
11/05/2022	1.01.01.01.01.0001 - Caixa	Pg.consumo de energia ref. 04/2022	0001	001	3969		789,60
12/05/2022	1.01.01.02.01.0001 - BANCO DO BRASIL	Vr. ref. venda conf. NFE nº 000000233	0001	001	3584	4.900,50	
12/05/2022	3.01.01.01.01.0005 - Receita da Revenda de Mercadorias no Mercado Interno	Vr. ref. venda conf. NFE nº 000000233	0001	001	3584		4.900,50
12/05/2022	1.01.01.02.01.0001 - BANCO DO BRASIL	Vr. ref. venda conf. NFE nº 000000234	0001	001	3585	5.068,67	
12/05/2022	3.01.01.01.01.0005 - Receita da Revenda de Mercadorias no Mercado Interno	Vr. ref. venda conf. NFE nº 000000234	0001	001	3585		5.068,67
12/05/2022	1.01.01.02.01.0001 - BANCO DO BRASIL	Vr. ref. venda conf. NFE nº 000000237	0001	001	3586	2.158,17	
12/05/2022	3.01.01.01.01.0005 - Receita da Revenda de Mercadorias no Mercado Interno	Vr. ref. venda conf. NFE nº 000000237	0001	001	3586		2.158,17
12/05/2022	1.01.01.02.01.0001 - BANCO DO BRASIL	Vr. ref. venda conf. NFE nº 000000235	0001	001	3587	13.670,08	
12/05/2022	3.01.01.01.01.0005 - Receita da Revenda de Mercadorias no Mercado Interno	Vr. ref. venda conf. NFE nº 000000235	0001	001	3587		13.670,08
12/05/2022	1.01.01.02.01.0001 - BANCO DO BRASIL	Vr. ref. venda conf. NFE nº 000000236	0001	001	3588	6.599,68	
12/05/2022	3.01.01.01.01.0005 - Receita da Revenda de Mercadorias no Mercado Interno	Vr. ref. venda conf. NFE nº 000000236	0001	001	3588		6.599,68
12/05/2022	1.01.01.02.01.0001 - BANCO DO BRASIL	Vr. ref. venda conf. NFE nº 000000238	0001	001	3589	2.894,39	
12/05/2022	3.01.01.01.01.0005 - Receita da Revenda de Mercadorias no Mercado Interno	Vr. ref. venda conf. NFE nº 000000238	0001	001	3589		2.894,39
12/05/2022	1.01.01.02.01.0001 - BANCO DO BRASIL	Vr. ref. venda conf. NFE nº 000000239	0001	001	3590	1.801,87	
12/05/2022	3.01.01.01.01.0005 - Receita da Revenda de Mercadorias no Mercado Interno	Vr. ref. venda conf. NFE nº 000000239	0001	001	3590		1.801,87
12/05/2022	1.01.01.02.01.0001 - BANCO DO BRASIL	Vr. ref. venda conf. NFE nº 000000240	0001	001	3591	1.673,21	
12/05/2022	3.01.01.01.01.0005 - Receita da Revenda de Mercadorias no Mercado Interno						

Continua...

Livro Diário N° 3

Empresa: A M SERVICE LTDA - CNPJ: 39.822.342/0001-22
 Período: 01/01/2022 a 31/12/2022
 Endereço: AVENIDA CASTELO BRANCO, Complemento: , N.º: 3514,
 Bairro: FOMENTO, Cidade: Pinheiro, Estado: MA, CEP: 65200000, Telefone: (98) 991792728

Data	Conta	Histórico	Estab	Centro	Chave	Débito	Crédito
		Vr. ref. venda conf. NFE nº 000000240	0001	001	3591		1.673,21
12/05/2022	1.01.01.02.01.0001 - BANCO DO BRASIL						
		Vr. ref. venda conf. NFE nº 000000241	0001	001	3592	3.135,03	
12/05/2022	3.01.01.01.01.0005 - Receita da Revenda de Mercadorias no Mercado Interno						3.135,03
		Vr. ref. venda conf. NFE nº 000000241	0001	001	3592		
12/05/2022	1.01.01.02.01.0001 - BANCO DO BRASIL						
		Vr. ref. venda conf. NFE nº 000000242	0001	001	3593	2.101,05	
12/05/2022	3.01.01.01.01.0005 - Receita da Revenda de Mercadorias no Mercado Interno						2.101,05
		Vr. ref. venda conf. NFE nº 000000242	0001	001	3593		
12/05/2022	1.01.01.02.01.0001 - BANCO DO BRASIL						
		Vr. ref. venda conf. NFE nº 000000243	0001	001	3594	1.285,50	
12/05/2022	3.01.01.01.01.0005 - Receita da Revenda de Mercadorias no Mercado Interno						1.285,50
		Vr. ref. venda conf. NFE nº 000000243	0001	001	3594		
20/05/2022	1.01.15.01.01.0001 - Mercadorias Para Revenda						
		Vr. ref. compra a vista conf. NFE nº 000007587	0001	001	3771	37.500,00	
20/05/2022	1.01.01.02.01.0001 - BANCO DO BRASIL						
		Vr. ref. compra a vista conf. NFE nº 000007587	0001	001	3771		37.500,00
20/05/2022	2.01.01.03.03.0010 - Simples a Recolher						
		Pg.simples ref. 04/2022	0001	001	3883	5.257,59	
20/05/2022	1.01.01.01.01.0001 - Caixa						
		Pg.simples ref. 04/2022	0001	001	3883		5.257,59
23/05/2022	1.01.15.01.01.0001 - Mercadorias Para Revenda						
		Vr. ref. compra a prazo conf. NFE nº 000000161	0001	001	3772	17.831,10	
23/05/2022	1.01.01.02.01.0001 - BANCO DO BRASIL						
		Vr. ref. compra a prazo conf. NFE nº 000000161	0001	001	3772		17.831,10
23/05/2022	1.01.15.01.01.0001 - Mercadorias Para Revenda						
		Vr. ref. compra a prazo conf. NFE nº 000000162	0001	001	3773	17.633,51	
23/05/2022	1.01.01.02.01.0001 - BANCO DO BRASIL						
		Vr. ref. compra a prazo conf. NFE nº 000000162	0001	001	3773		17.633,51
24/05/2022	1.01.01.02.01.0001 - BANCO DO BRASIL						
		Vr. ref. venda conf. NFE nº 000000244	0001	001	3595	7.874,80	
24/05/2022	3.01.01.01.01.0005 - Receita da Revenda de Mercadorias no Mercado Interno						7.874,80
		Vr. ref. venda conf. NFE nº 000000244	0001	001	3595		
24/05/2022	1.01.01.02.01.0001 - BANCO DO BRASIL						
		Vr. ref. venda conf. NFE nº 000000245	0001	001	3596	11.156,60	
24/05/2022	3.01.01.01.01.0005 - Receita da Revenda de Mercadorias no Mercado Interno						11.156,60
		Vr. ref. venda conf. NFE nº 000000245	0001	001	3596		
24/05/2022	1.01.01.02.01.0001 - BANCO DO BRASIL						
		Vr. ref. venda conf. NFE nº 000000246	0001	001	3597	10.325,25	
24/05/2022	3.01.01.01.01.0005 - Receita da Revenda de Mercadorias no Mercado Interno						10.325,25
		Vr. ref. venda conf. NFE nº 000000246	0001	001	3597		
24/05/2022	1.01.01.02.01.0001 - BANCO DO BRASIL						
		Vr. ref. venda conf. NFE nº 000000247	0001	001	3598	10.060,57	
24/05/2022	3.01.01.01.01.0005 - Receita da Revenda de Mercadorias no Mercado Interno						10.060,57
		Vr. ref. venda conf. NFE nº 000000247	0001	001	3598		
24/05/2022	1.01.01.02.01.0001 - BANCO DO BRASIL						
		Vr. ref. venda conf. NFE nº 000000248	0001	001	3599	8.023,50	
24/05/2022	3.01.01.01.01.0005 - Receita da Revenda de Mercadorias no Mercado Interno						

Livro Diário Nº. 3

Empresa: A M SERVICE LTDA - CNPJ: 39.822.342/0001-22
 Período: 01/01/2022 a 31/12/2022
 Endereço: AVENIDA CASTELO BRANCO, Complemento: , N.º: 3514,
 Bairro: FOMENTO, Cidade: Pinheiro, Estado: MA, CEP: 65200000, Telefone: (98) 991792728

Data	Conta	Histórico	Estab	Centro	Chave	Débito	Crédito
		Vr. ref. venda conf. NFE nº 000000248	0001	001	3599		8.023,50
24/05/2022	1.01.01.02.01.0001 - BANCO DO BRASIL						
		Vr. ref. venda conf. NFE nº 000000249	0001	001	3600	8.080,89	
24/05/2022	3.01.01.01.01.0005 - Receita da Revenda de Mercadorias no Mercado Interno						8.080,89
		Vr. ref. venda conf. NFE nº 000000249	0001	001	3600		
24/05/2022	1.01.01.02.01.0001 - BANCO DO BRASIL						
		Vr. ref. venda conf. NFE nº 000000250	0001	001	3601	7.529,92	
24/05/2022	3.01.01.01.01.0005 - Receita da Revenda de Mercadorias no Mercado Interno						7.529,92
		Vr. ref. venda conf. NFE nº 000000250	0001	001	3601		
24/05/2022	1.01.01.02.01.0001 - BANCO DO BRASIL						
		Vr. ref. venda conf. NFE nº 000000251	0001	001	3602	3.022,05	
24/05/2022	3.01.01.01.01.0005 - Receita da Revenda de Mercadorias no Mercado Interno						3.022,05
		Vr. ref. venda conf. NFE nº 000000251	0001	001	3602		
24/05/2022	1.01.01.02.01.0001 - BANCO DO BRASIL						
		Vr. ref. venda conf. NFE nº 000000252	0001	001	3603	5.043,50	
24/05/2022	3.01.01.01.01.0005 - Receita da Revenda de Mercadorias no Mercado Interno						5.043,50
		Vr. ref. venda conf. NFE nº 000000252	0001	001	3603		
24/05/2022	1.01.01.02.01.0001 - BANCO DO BRASIL						
		Vr. ref. venda conf. NFE nº 000000253	0001	001	3604	5.032,10	
24/05/2022	3.01.01.01.01.0005 - Receita da Revenda de Mercadorias no Mercado Interno						5.032,10
		Vr. ref. venda conf. NFE nº 000000253	0001	001	3604		
24/05/2022	1.01.01.02.01.0001 - BANCO DO BRASIL						
		Vr. ref. venda conf. NFE nº 000000254	0001	001	3605	11.156,60	
24/05/2022	3.01.01.01.01.0005 - Receita da Revenda de Mercadorias no Mercado Interno						11.156,60
		Vr. ref. venda conf. NFE nº 000000254	0001	001	3605		
24/05/2022	1.01.01.02.01.0001 - BANCO DO BRASIL						
		Vr. ref. venda conf. NFE nº 000000255	0001	001	3606	7.529,92	
24/05/2022	3.01.01.01.01.0005 - Receita da Revenda de Mercadorias no Mercado Interno						7.529,92
		Vr. ref. venda conf. NFE nº 000000255	0001	001	3606		
25/05/2022	1.01.01.02.01.0001 - BANCO DO BRASIL						
		Vr. ref. venda conf. NFE nº 00004545	0001	001	3875	194.772,39	
25/05/2022	3.01.01.01.01.0005 - Receita da Revenda de Mercadorias no Mercado Interno						194.772,39
		Vr. ref. venda conf. NFE nº 00004545	0001	001	3875		
25/05/2022	3.01.01.07.01.0061 - Assessoria Juridica						
		Pg.assessoria juridica ref. elab. parecer nfs 236	0001	001	3991	3.000,00	
25/05/2022	1.01.01.02.01.0001 - BANCO DO BRASIL						3.000,00
		Pg.assessoria juridica ref. elab. parecer nfs 236	0001	001	3991		
27/05/2022	1.01.15.01.01.0001 - Mercadorias Para Revenda						
		Vr. ref. compra a prazo conf. NFE nº 003360037	0001	001	3774	3.398,00	
27/05/2022	1.01.01.02.01.0001 - BANCO DO BRASIL						3.398,00
		Vr. ref. compra a prazo conf. NFE nº 003360037	0001	001	3774		
27/05/2022	1.01.15.01.01.0001 - Mercadorias Para Revenda						
		Vr. ref. compra a prazo conf. NFE nº 003360034	0001	001	3775	904,99	
27/05/2022	1.01.01.02.01.0001 - BANCO DO BRASIL						904,99
		Vr. ref. compra a prazo conf. NFE nº 003360034	0001	001	3775		
30/05/2022	3.01.01.07.01.0062 - Softwares						
		Pg.desp.com softwares nf 4587	0001	001	3993	2.359,00	
30/05/2022	1.01.01.02.01.0001 - BANCO DO BRASIL						

Continua...

Livro Diário Nº. 3

Empresa: A M SERVICE LTDA - CNPJ: 39.822.342/0001-22
 Período: 01/01/2022 a 31/12/2022
 Endereço: AVENIDA CASTELO BRANCO, Complemento: , N.º: 3514,
 Bairro: FOMENTO, Cidade: Pinheiro, Estado: MA, CEP: 65200000, Telefone: (98) 991792728

Data	Conta	Histórico	Estab	Centro	Chave	Débito	Crédito
		Pg.desp.com softwares nf 4587	0001	001	3993		2.359,00
31/05/2022	3.01.01.01.03.0007 - Simples	Vr.simples ref. 05/2022	0001	001	3884	38.802,13	
31/05/2022	2.01.01.03.03.0010 - Simples a Recolher	Vr.simples ref. 05/2022	0001	001	3884		38.802,13
31/05/2022	3.01.01.03.03.0001 - Custo das Mercadorias Revendidas	Vr.Custo das Mercadorias Vendidas ref. 05/2022	0001	001	3905	179.142,30	
31/05/2022	1.01.15.01.01.0001 - Mercadorias Para Revenda	Vr.Custo das Mercadorias Vendidas ref. 05/2022	0001	001	3905		179.142,30
31/05/2022	3.01.01.07.01.0055 - Pró-labores	Vr.pró-labore ref. 05/2022	0001	001	3918	5.000,00	
31/05/2022	2.01.01.17.01.0007 - Pró-labores a Pagar	Vr.pró-labore ref. 05/2022	0001	001	3918		5.000,00
31/05/2022	3.01.01.07.01.0068 - Assessoria Contábil	Pg.assessoria contabil ref. 05/2022	0001	001	3946	1.302,00	
31/05/2022	1.01.01.02.01.0001 - BANCO DO BRASIL	Pg.assessoria contabil ref. 05/2022	0001	001	3946		1.302,00
31/05/2022	3.01.01.07.01.0024 - Aluguéis	Pg.alugueis ref. 05/2022	0001	001	3958	3.000,00	
31/05/2022	1.01.01.02.01.0001 - BANCO DO BRASIL	Pg.alugueis ref. 05/2022	0001	001	3958		3.000,00
31/05/2022	3.01.01.07.01.0072 - Internet	Pg.internet ref. 05/2022	0001	001	3982	200,00	
31/05/2022	1.01.01.01.01.0001 - Caixa	Pg.internet ref. 05/2022	0001	001	3982		200,00
31/05/2022	3.01.01.07.01.0073 - Fretes	Pg.frete ref. 05/2022	0001	001	3998	4.512,00	
31/05/2022	1.01.01.02.01.0001 - BANCO DO BRASIL	Pg.frete ref. 05/2022	0001	001	3998		4.512,00
31/05/2022	3.01.01.07.01.0003 - Ordenados, Salários, Gratif e Outras Remuner a Empregados	Pg.funcionários ref. 05/2022	0001	001	4011	6.510,00	
31/05/2022	1.01.01.01.01.0001 - Caixa	Pg.funcionários ref. 05/2022	0001	001	4011		6.510,00
		Totais do mês de Maio:				925.211,25	925.211,25
10/06/2022	1.01.15.01.01.0001 - Mercadorias Para Revenda	Vr. ref. compra a prazo conf. NFE nº 000000799	0001	001	3776	410.280,00	
10/06/2022	1.01.01.02.01.0001 - BANCO DO BRASIL	Vr. ref. compra a prazo conf. NFE nº 000000799	0001	001	3776		410.280,00
10/06/2022	2.01.01.17.01.0007 - Pró-labores a Pagar	Pg.pró-labore ref. 05/2022	0001	001	3935	5.000,00	
10/06/2022	1.01.01.02.01.0001 - BANCO DO BRASIL	Pg.pró-labore ref. 05/2022	0001	001	3935		5.000,00
12/06/2022	3.01.01.07.01.0048 - Energia Elétrica	Pg.consumo de energia ref. 05/2022	0001	001	3970	977,50	
12/06/2022	1.01.01.01.01.0001 - Caixa	Pg.consumo de energia ref. 05/2022	0001	001	3970		977,50
13/06/2022	1.01.15.01.01.0001 - Mercadorias Para Revenda	Vr. ref. compra a vista conf. NFE nº 000007606	0001	001	3777	33.000,00	
13/06/2022	1.01.01.02.01.0001 - BANCO DO BRASIL						

Livro Diário Nº. 3

Empresa: A M SERVICE LTDA - CNPJ: 39.822.342/0001-22

Período: 01/01/2022 a 31/12/2022

Endereço: AVENIDA CASTELO BRANCO, Complemento: , N.º: 3514,

Bairro: FOMENTO, Cidade: Pinheiro, Estado: MA, CEP: 65200000, Telefone: (98) 991792728

Data	Conta	Histórico	Estab	Centro	Chave	Débito	Crédito
		Vr. ref. compra a vista conf. NFE nº 000007606	0001	001	3777		33.000,00
13/06/2022	1.01.15.01.01.0001	Mercadorias Para Revenda Vr. ref. compra a vista conf. NFE nº 00000801	0001	001	3778	16.950,00	
13/06/2022	1.01.01.02.01.0001	BANCO DO BRASIL Vr. ref. compra a vista conf. NFE nº 00000801	0001	001	3778		16.950,00
13/06/2022	1.01.15.01.01.0001	Mercadorias Para Revenda Vr. ref. compra a prazo conf. NFE nº 000000171	0001	001	3779	41.733,70	
13/06/2022	1.01.01.02.01.0001	BANCO DO BRASIL Vr. ref. compra a prazo conf. NFE nº 000000171	0001	001	3779		41.733,70
14/06/2022	1.01.01.02.01.0001	BANCO DO BRASIL Vr. ref. venda conf. NFE nº 000000256	0001	001	3607	8.807,95	
14/06/2022	3.01.01.01.01.0005	Receita da Revenda de Mercadorias no Mercado Interno Vr. ref. venda conf. NFE nº 000000256	0001	001	3607		8.807,95
14/06/2022	1.01.01.02.01.0001	BANCO DO BRASIL Vr. ref. venda conf. NFE nº 000000257	0001	001	3608	10.324,60	
14/06/2022	3.01.01.01.01.0005	Receita da Revenda de Mercadorias no Mercado Interno Vr. ref. venda conf. NFE nº 000000257	0001	001	3608		10.324,60
14/06/2022	1.01.01.02.01.0001	BANCO DO BRASIL Vr. ref. venda conf. NFE nº 000000258	0001	001	3609	9.682,70	
14/06/2022	3.01.01.01.01.0005	Receita da Revenda de Mercadorias no Mercado Interno Vr. ref. venda conf. NFE nº 000000258	0001	001	3609		9.682,70
14/06/2022	1.01.01.02.01.0001	BANCO DO BRASIL Vr. ref. venda conf. NFE nº 000000259	0001	001	3610	8.872,90	
14/06/2022	3.01.01.01.01.0005	Receita da Revenda de Mercadorias no Mercado Interno Vr. ref. venda conf. NFE nº 000000259	0001	001	3610		8.872,90
14/06/2022	1.01.01.02.01.0001	BANCO DO BRASIL Vr. ref. venda conf. NFE nº 000000260	0001	001	3611	7.292,01	
14/06/2022	3.01.01.01.01.0005	Receita da Revenda de Mercadorias no Mercado Interno Vr. ref. venda conf. NFE nº 000000260	0001	001	3611		7.292,01
14/06/2022	1.01.01.02.01.0001	BANCO DO BRASIL Vr. ref. venda conf. NFE nº 000000261	0001	001	3612	7.390,84	
14/06/2022	3.01.01.01.01.0005	Receita da Revenda de Mercadorias no Mercado Interno Vr. ref. venda conf. NFE nº 000000261	0001	001	3612		7.390,84
14/06/2022	1.01.01.02.01.0001	BANCO DO BRASIL Vr. ref. venda conf. NFE nº 000000262	0001	001	3644	1.910,71	
14/06/2022	3.01.01.01.01.0005	Receita da Revenda de Mercadorias no Mercado Interno Vr. ref. venda conf. NFE nº 000000262	0001	001	3644		1.910,71
14/06/2022	1.01.01.02.01.0001	BANCO DO BRASIL Vr. ref. venda conf. NFE nº 000000263	0001	001	3645	5.288,80	
14/06/2022	3.01.01.01.01.0005	Receita da Revenda de Mercadorias no Mercado Interno Vr. ref. venda conf. NFE nº 000000263	0001	001	3645		5.288,80
14/06/2022	1.01.01.02.01.0001	BANCO DO BRASIL Vr. ref. venda conf. NFE nº 000000264	0001	001	3646	5.323,10	
14/06/2022	3.01.01.01.01.0005	Receita da Revenda de Mercadorias no Mercado Interno Vr. ref. venda conf. NFE nº 000000264	0001	001	3646		5.323,10
15/06/2022	1.01.01.02.01.0001	BANCO DO BRASIL Vr. ref. venda conf. NFE nº 000000267	0001	001	3647	11.400,00	
15/06/2022	3.01.01.01.01.0005	Receita da Revenda de Mercadorias no Mercado Interno					

Livro Diário Nº. 3

Empresa: A M SERVICE LTDA - CNPJ: 39.822.342/0001-22
 Período: 01/01/2022 a 31/12/2022
 Endereço: AVENIDA CASTELO BRANCO, Complemento: , N.º: 3514,
 Bairro: FOMENTO, Cidade: Pinheiro, Estado: MA, CEP: 65200000, Telefone: (98) 991792728

Data	Conta	Histórico	Estab	Centro	Chave	Débito	Crédito
		Vr. ref. venda conf. NFE nº 000000267	0001	001	3647		11.400,00
15/06/2022	1.01.01.02.01.0001 - BANCO DO BRASIL						
		Vr. ref. venda conf. NFE nº 000000268	0001	001	3648	171.000,00	
15/06/2022	3.01.01.01.01.0005 - Receita da Revenda de Mercadorias no Mercado Interno						
		Vr. ref. venda conf. NFE nº 000000268	0001	001	3648		171.000,00
16/06/2022	1.01.15.01.01.0001 - Mercadorias Para Revenda						
		Vr. ref. compra a prazo conf. NFE nº 000703677	0001	001	3780	2.133,03	
16/06/2022	1.01.01.02.01.0001 - BANCO DO BRASIL						
		Vr. ref. compra a prazo conf. NFE nº 000703677	0001	001	3780		2.133,03
21/06/2022	2.01.01.03.03.0010 - Simples a Recolher						
		Pg.simples ref. 05/2022	0001	001	3886	38.802,13	
21/06/2022	1.01.01.02.01.0001 - BANCO DO BRASIL						
		Pg.simples ref. 05/2022	0001	001	3886		38.802,13
22/06/2022	1.01.01.02.01.0001 - BANCO DO BRASIL						
		Vr. ref. venda conf. NFE nº 000000269	0001	001	3649	12.361,60	
22/06/2022	3.01.01.01.01.0005 - Receita da Revenda de Mercadorias no Mercado Interno						
		Vr. ref. venda conf. NFE nº 000000269	0001	001	3649		12.361,60
29/06/2022	1.01.15.01.01.0001 - Mercadorias Para Revenda						
		Vr. ref. compra a prazo conf. NFE nº 003516978	0001	001	3781	1.025,00	
29/06/2022	1.01.01.02.01.0001 - BANCO DO BRASIL						
		Vr. ref. compra a prazo conf. NFE nº 003516978	0001	001	3781		1.025,00
30/06/2022	1.01.15.01.01.0001 - Mercadorias Para Revenda						
		Vr. ref. compra a prazo conf. NFE nº 003521493	0001	001	3782	6.237,62	
30/06/2022	1.01.01.02.01.0001 - BANCO DO BRASIL						
		Vr. ref. compra a prazo conf. NFE nº 003521493	0001	001	3782		6.237,62
30/06/2022	3.01.01.01.03.0007 - Simples						
		Vr.simples ref. 06/2022	0001	001	3887	28.385,19	
30/06/2022	2.01.01.03.03.0010 - Simples a Recolher						
		Vr.simples ref. 06/2022	0001	001	3887		28.385,19
30/06/2022	3.01.01.03.03.0001 - Custo das Mercadorias Revendidas						
		Vr.Custo das Mercadorias Vendidas ref. 06/2022	0001	001	3907	124.634,55	
30/06/2022	1.01.15.01.01.0001 - Mercadorias Para Revenda						
		Vr.Custo das Mercadorias Vendidas ref. 06/2022	0001	001	3907		124.634,55
30/06/2022	3.01.01.07.01.0055 - Pró-labores						
		Vr.pró-labore ref. 06/2022	0001	001	3919	5.000,00	
30/06/2022	2.01.01.17.01.0007 - Pró-labores a Pagar						
		Vr.pró-labore ref. 06/2022	0001	001	3919		5.000,00
30/06/2022	3.01.01.07.01.0068 - Assessoria Contábil						
		Pg.assessoria contabil ref. 06/2022	0001	001	3947	1.302,00	
30/06/2022	1.01.01.02.01.0001 - BANCO DO BRASIL						
		Pg.assessoria contabil ref. 06/2022	0001	001	3947		1.302,00
30/06/2022	3.01.01.07.01.0024 - Aluguéis						
		Pg.alugueis ref. 06/2022	0001	001	3959	3.000,00	
30/06/2022	1.01.01.02.01.0001 - BANCO DO BRASIL						
		Pg.alugueis ref. 06/2022	0001	001	3959		3.000,00
30/06/2022	3.01.01.07.01.0072 - Internet						

Livro Diário Nº. 3

Empresa: A M SERVICE LTDA - CNPJ: 39.822.342/0001-22

Período: 01/01/2022 a 31/12/2022

Endereço: AVENIDA CASTELO BRANCO, Complemento: , N.º: 3514,

Bairro: FOMENTO, Cidade: Pinheiro, Estado: MA, CEP: 65200000, Telefone: (98) 991792728

Data	Conta	Histórico	Estab	Centro	Chave	Débito	Crédito
		Pg.internet ref. 06/2022	0001	001	3983	200,00	
30/06/2022	1.01.01.01.01.0001 - Caixa						200,00
		Pg.internet ref. 06/2022	0001	001	3983		200,00
30/06/2022	3.01.01.07.01.0073 - Fretes						
		Pg.frete ref. 06/2022	0001	001	3999	3.241,00	
30/06/2022	1.01.01.02.01.0001 - BANCO DO BRASIL						
		Pg.frete ref. 06/2022	0001	001	3999		3.241,00
30/06/2022	3.01.01.07.01.0003 - Ordenados, Salários, Gratif e Outras Remuner a Empregados						
		Pg.funcionários ref. 06/2022	0001	001	4012	6.510,00	
30/06/2022	1.01.01.01.01.0001 - Caixa						
		Pg.funcionários ref. 06/2022	0001	001	4012		6.510,00
Totais do mês de Junho:						988.066,93	988.066,93
04/07/2022	1.01.15.01.01.0001 - Mercadorias Para Venda						
		Vr. ref. compra a prazo conf. NFE nº 000408516	0001	001	3783	1.761,88	
04/07/2022	1.01.01.02.01.0001 - BANCO DO BRASIL						
		Vr. ref. compra a prazo conf. NFE nº 000408516	0001	001	3783		1.761,88
04/07/2022	1.01.15.01.01.0001 - Mercadorias Para Venda						
		Vr. ref. compra a prazo conf. NFE nº 000000365	0001	001	3788	10.462,33	
04/07/2022	1.01.01.02.01.0001 - BANCO DO BRASIL						
		Vr. ref. compra a prazo conf. NFE nº 000000365	0001	001	3788		10.462,33
05/07/2022	1.01.15.01.01.0001 - Mercadorias Para Venda						
		Vr. ref. compra a prazo conf. NFE nº 000000366	0001	001	3789	4.839,20	
05/07/2022	1.01.01.02.01.0001 - BANCO DO BRASIL						
		Vr. ref. compra a prazo conf. NFE nº 000000366	0001	001	3789		4.839,20
06/07/2022	1.01.01.02.01.0001 - BANCO DO BRASIL						
		Vr. ref. venda conf. NFE nº 000000270	0001	001	3650	1.100,00	
06/07/2022	3.01.01.01.01.0005 - Receita da Revenda de Mercadorias no Mercado Interno						
		Vr. ref. venda conf. NFE nº 000000270	0001	001	3650		1.100,00
09/07/2022	1.01.15.01.01.0001 - Mercadorias Para Venda						
		Vr. ref. compra a prazo conf. NFE nº 003560095	0001	001	3784	2.231,17	
09/07/2022	1.01.01.02.01.0001 - BANCO DO BRASIL						
		Vr. ref. compra a prazo conf. NFE nº 003560095	0001	001	3784		2.231,17
10/07/2022	1.01.15.01.01.0001 - Mercadorias Para Venda						
		Vr. ref. compra a prazo conf. NFE nº 000000367	0001	001	3790	3.637,30	
10/07/2022	1.01.01.02.01.0001 - BANCO DO BRASIL						
		Vr. ref. compra a prazo conf. NFE nº 000000367	0001	001	3790		3.637,30
10/07/2022	2.01.01.17.01.0007 - Pró-labores a Pagar						
		Pg.pró-labore ref. 06/2022	0001	001	3936	5.000,00	
10/07/2022	1.01.01.02.01.0001 - BANCO DO BRASIL						
		Pg.pró-labore ref. 06/2022	0001	001	3936		5.000,00
12/07/2022	1.01.15.01.01.0001 - Mercadorias Para Venda						
		Vr. ref. compra a prazo conf. NFE nº 000409213	0001	001	3785	3.464,02	
12/07/2022	1.01.01.02.01.0001 - BANCO DO BRASIL						

Livro Diário Nº. 3

Empresa: A M SERVICE LTDA - CNPJ: 39.822.342/0001-22

Período: 01/01/2022 a 31/12/2022

Endereço: AVENIDA CASTELO BRANCO, Complemento: , N.º: 3514,

Bairro: FOMENTO, Cidade: Pinheiro, Estado: MA, CEP: 65200000, Telefone: (98) 991792728

Data	Conta	Histórico	Estab	Centro	Chave	Débito	Crédito
		Vr. ref. compra a prazo conf. NFE nº 000409213	0001	001	3785		3.464,02
12/07/2022	1.01.15.01.01.0001 - Mercadorias Para Revenda	Vr. ref. compra a prazo conf. NFE nº 000409268	0001	001	3786	2.049,60	
12/07/2022	1.01.01.02.01.0001 - BANCO DO BRASIL	Vr. ref. compra a prazo conf. NFE nº 000409268	0001	001	3786		2.049,60
12/07/2022	1.01.15.01.01.0001 - Mercadorias Para Revenda	Vr. ref. compra a prazo conf. NFE nº 000000368	0001	001	3791	3.725,00	
12/07/2022	1.01.01.02.01.0001 - BANCO DO BRASIL	Vr. ref. compra a prazo conf. NFE nº 000000368	0001	001	3791		3.725,00
12/07/2022	1.01.15.01.01.0001 - Mercadorias Para Revenda	Vr. ref. compra a prazo conf. NFE nº 000000369	0001	001	3792	1.591,57	
12/07/2022	1.01.01.02.01.0001 - BANCO DO BRASIL	Vr. ref. compra a prazo conf. NFE nº 000000369	0001	001	3792		1.591,57
12/07/2022	1.01.15.01.01.0001 - Mercadorias Para Revenda	Vr. ref. compra a prazo conf. NFE nº 000000370	0001	001	3793	25.912,15	
12/07/2022	1.01.01.02.01.0001 - BANCO DO BRASIL	Vr. ref. compra a prazo conf. NFE nº 000000370	0001	001	3793		25.912,15
12/07/2022	1.01.15.01.01.0001 - Mercadorias Para Revenda	Vr. aquisição de materiais nf 432406	0001	001	4050	65.470,00	
12/07/2022	2.01.01.01.01.0001 - Fornecedores Diversos	Vr. aquisição de materiais nf 432406	0001	001	4050		65.470,00
13/07/2022	3.01.01.07.01.0048 - Energia Elétrica	Pg. consumo de energia ref. 06/2022	0001	001	3971	746,30	
13/07/2022	1.01.01.01.01.0001 - Caixa	Pg. consumo de energia ref. 06/2022	0001	001	3971		746,30
15/07/2022	1.01.01.02.01.0001 - BANCO DO BRASIL	Vr. ref. venda conf. NFE nº 000000271	0001	001	3651	10.050,10	
15/07/2022	3.01.01.01.01.0005 - Receita da Revenda de Mercadorias no Mercado Interno	Vr. ref. venda conf. NFE nº 000000271	0001	001	3651		10.050,10
15/07/2022	1.01.01.02.01.0001 - BANCO DO BRASIL	Vr. ref. venda conf. NFE nº 000000272	0001	001	3652	10.271,10	
15/07/2022	3.01.01.01.01.0005 - Receita da Revenda de Mercadorias no Mercado Interno	Vr. ref. venda conf. NFE nº 000000272	0001	001	3652		10.271,10
15/07/2022	1.01.01.02.01.0001 - BANCO DO BRASIL	Vr. ref. venda conf. NFE nº 000000273	0001	001	3653	9.377,55	
15/07/2022	3.01.01.01.01.0005 - Receita da Revenda de Mercadorias no Mercado Interno	Vr. ref. venda conf. NFE nº 000000273	0001	001	3653		9.377,55
15/07/2022	1.01.01.02.01.0001 - BANCO DO BRASIL	Vr. ref. venda conf. NFE nº 000000274	0001	001	3654	6.027,45	
15/07/2022	3.01.01.01.01.0005 - Receita da Revenda de Mercadorias no Mercado Interno	Vr. ref. venda conf. NFE nº 000000274	0001	001	3654		6.027,45
15/07/2022	1.01.01.02.01.0001 - BANCO DO BRASIL	Vr. ref. venda conf. NFE nº 000000275	0001	001	3655	2.210,96	
15/07/2022	3.01.01.01.01.0005 - Receita da Revenda de Mercadorias no Mercado Interno	Vr. ref. venda conf. NFE nº 000000275	0001	001	3655		2.210,96
15/07/2022	1.01.01.02.01.0001 - BANCO DO BRASIL						

Livro Diário Nº. 3

Empresa: A M SERVICE LTDA - CNPJ: 39.822.342/0001-22
 Período: 01/01/2022 a 31/12/2022
 Endereço: AVENIDA CASTELO BRANCO, Complemento: , N.º: 3514,
 Bairro: FOMENTO, Cidade: Pinheiro, Estado: MA, CEP: 65200000, Telefone: (98) 991792728

Data	Conta	Histórico	Estab	Centro	Chave	Débito	Crédito
		Vr. ref. venda conf. NFE nº 000000276	0001	001	3656	5.828,30	
15/07/2022	3.01.01.01.01.0005	- Receita da Revenda de Mercadorias no Mercado Interno					5.828,30
		Vr. ref. venda conf. NFE nº 000000276	0001	001	3656		
15/07/2022	1.01.01.02.01.0001	- BANCO DO BRASIL					
		Vr. ref. venda conf. NFE nº 000000277	0001	001	3657	5.918,40	
15/07/2022	3.01.01.01.01.0005	- Receita da Revenda de Mercadorias no Mercado Interno					5.918,40
		Vr. ref. venda conf. NFE nº 000000277	0001	001	3657		
18/07/2022	1.01.01.02.01.0001	- BANCO DO BRASIL					
		Vr. ref. venda conf. NFE nº 000000278	0001	001	3658	7.025,13	
18/07/2022	3.01.01.01.01.0005	- Receita da Revenda de Mercadorias no Mercado Interno					7.025,13
		Vr. ref. venda conf. NFE nº 000000278	0001	001	3658		
18/07/2022	1.01.01.02.01.0001	- BANCO DO BRASIL					
		Vr. ref. venda conf. NFE nº 000000279	0001	001	3659	6.274,40	
18/07/2022	3.01.01.01.01.0005	- Receita da Revenda de Mercadorias no Mercado Interno					6.274,40
		Vr. ref. venda conf. NFE nº 000000279	0001	001	3659		
18/07/2022	1.01.01.02.01.0001	- BANCO DO BRASIL					
		Vr. ref. venda conf. NFE nº 000000280	0001	001	3660	6.390,47	
18/07/2022	3.01.01.01.01.0005	- Receita da Revenda de Mercadorias no Mercado Interno					6.390,47
		Vr. ref. venda conf. NFE nº 000000280	0001	001	3660		
19/07/2022	1.01.15.01.01.0001	- Mercadorias Para Revenda					
		Vr. ref. compra a prazo conf. NFE nº 000003813	0001	001	3787	1.237,90	
19/07/2022	1.01.01.02.01.0001	- BANCO DO BRASIL					
		Vr. ref. compra a prazo conf. NFE nº 000003813	0001	001	3787		1.237,90
20/07/2022	2.01.01.03.03.0010	- Simples a Recolher					
		Pg.simples ref. 06/2023	0001	001	3888	28.385,19	
20/07/2022	1.01.01.02.01.0001	- BANCO DO BRASIL					
		Pg.simples ref. 06/2023	0001	001	3888		28.385,19
21/07/2022	1.01.01.02.01.0001	- BANCO DO BRASIL					
		Vr. ref. venda conf. NFE nº 000000281	0001	001	3661	102.600,00	
21/07/2022	3.01.01.01.01.0005	- Receita da Revenda de Mercadorias no Mercado Interno					102.600,00
		Vr. ref. venda conf. NFE nº 000000281	0001	001	3661		
26/07/2022	1.01.01.02.01.0001	- BANCO DO BRASIL					
		Vr. ref. venda conf. NFE nº 000000282	0001	001	3662	41.647,50	
26/07/2022	3.01.01.01.01.0005	- Receita da Revenda de Mercadorias no Mercado Interno					41.647,50
		Vr. ref. venda conf. NFE nº 000000282	0001	001	3662		
26/07/2022	1.01.15.01.01.0001	- Mercadorias Para Revenda					
		Vr. ref. compra a prazo conf. NFE nº 003638783	0001	001	3794	533,83	
26/07/2022	1.01.01.02.01.0001	- BANCO DO BRASIL					
		Vr. ref. compra a prazo conf. NFE nº 003638783	0001	001	3794		533,83
27/07/2022	1.01.01.02.01.0001	- BANCO DO BRASIL					
		Vr. ref. venda conf. NFE nº 000000283	0001	001	3663	10.747,05	
27/07/2022	3.01.01.01.01.0005	- Receita da Revenda de Mercadorias no Mercado Interno					10.747,05
		Vr. ref. venda conf. NFE nº 000000283	0001	001	3663		
27/07/2022	1.01.01.02.01.0001	- BANCO DO BRASIL					
		Vr. ref. venda conf. NFE nº 000000284	0001	001	3664	9.733,70	
27/07/2022	3.01.01.01.01.0005	- Receita da Revenda de Mercadorias no Mercado Interno					9.733,70
		Vr. ref. venda conf. NFE nº 000000284	0001	001	3664		
27/07/2022	1.01.01.02.01.0001	- BANCO DO BRASIL					
		Vr. ref. venda conf. NFE nº 000000285	0001	001	3665	8.441,02	
27/07/2022	3.01.01.01.01.0005	- Receita da Revenda de Mercadorias no Mercado Interno					

Continua...

Livro Diário Nº. 3

Empresa: A M SERVICE LTDA - CNPJ: 39.822.342/0001-22

Período: 01/01/2022 a 31/12/2022

Endereço: AVENIDA CASTELO BRANCO, Complemento: , N.º: 3514,

Bairro: FOMENTO, Cidade: Pinheiro, Estado: MA, CEP: 65200000, Telefone: (98) 991792728

Data	Conta	Histórico	Estab	Centro	Chave	Débito	Crédito
		Vr. ref. venda conf. NFE nº 000000285	0001	001	3665		8.441,02
28/07/2022	1.01.15.01.01.0001 - Mercadorias Para Revenda	Vr. ref. compra a prazo conf. NFE nº 000000175	0001	001	3795	20.753,16	
28/07/2022	1.01.01.02.01.0001 - BANCO DO BRASIL	Vr. ref. compra a prazo conf. NFE nº 000000175	0001	001	3795		20.753,16
31/07/2022	3.01.01.01.03.0007 - Simples	Vr.simples ref. 07/2022	0001	001	3889	27.377,64	
31/07/2022	2.01.01.03.03.0010 - Simples a Recolher	Vr.simples ref. 07/2022	0001	001	3889		27.377,64
31/07/2022	3.01.01.03.03.0001 - Custo das Mercadorias Revendidas	Vr.Custo das Mercadorias Vendidas ref. 07/2022	0001	001	3908	116.948,23	
31/07/2022	1.01.15.01.01.0001 - Mercadorias Para Revenda	Vr.Custo das Mercadorias Vendidas ref. 07/2022	0001	001	3908		116.948,23
31/07/2022	3.01.01.07.01.0055 - Pró-labores	Vr.pró-labore ref. 07/2022	0001	001	3920	5.000,00	
31/07/2022	2.01.01.17.01.0007 - Pró-labores a Pagar	Vr.pró-labore ref. 07/2022	0001	001	3920		5.000,00
31/07/2022	3.01.01.07.01.0068 - Assessoria Contábil	Pg.assessoria contabil ref. 07/2022	0001	001	3948	1.302,00	
31/07/2022	1.01.01.02.01.0001 - BANCO DO BRASIL	Pg.assessoria contabil ref. 07/2022	0001	001	3948		1.302,00
31/07/2022	3.01.01.07.01.0024 - Aluguéis	Pg.alugueis ref. 06/2022	0001	001	3960	3.000,00	
31/07/2022	1.01.01.02.01.0001 - BANCO DO BRASIL	Pg.alugueis ref. 06/2022	0001	001	3960		3.000,00
31/07/2022	3.01.01.07.01.0072 - Internet	Pg.internet ref. 07/2022	0001	001	3984	200,00	
31/07/2022	1.01.01.01.01.0001 - Caixa	Pg.internet ref. 07/2022	0001	001	3984		200,00
31/07/2022	3.01.01.07.01.0073 - Fretes	Pg.frete ref. 07/2022	0001	001	4000	4.587,00	
31/07/2022	1.01.01.02.01.0001 - BANCO DO BRASIL	Pg.frete ref. 07/2022	0001	001	4000		4.587,00
31/07/2022	3.01.01.07.01.0003 - Ordenados, Salários, Gratif e Outras Remuner a Empregados	Pg.funcionários ref. 07/2022	0001	001	4013	6.510,00	
31/07/2022	1.01.01.01.01.0001 - Caixa	Pg.funcionários ref. 07/2022	0001	001	4013		6.510,00
Totais do mês de Julho:						590.368,60	590.368,60
03/08/2022	1.01.15.01.01.0001 - Mercadorias Para Revenda	Vr. ref. compra a prazo conf. NFE nº 003678164	0001	001	3796	778,05	
03/08/2022	1.01.01.02.01.0001 - BANCO DO BRASIL	Vr. ref. compra a prazo conf. NFE nº 003678164	0001	001	3796		778,05
05/08/2022	1.01.15.01.01.0001 - Mercadorias Para Revenda	Vr. ref. compra a prazo conf. NFE nº 000000374	0001	001	3798	8.673,43	
05/08/2022	1.01.01.02.01.0001 - BANCO DO BRASIL	Vr. ref. compra a prazo conf. NFE nº 000000374	0001	001	3798		8.673,43
08/08/2022	1.01.01.02.01.0001 - BANCO DO BRASIL						Continua...

Livro Diário Nº. 3

Empresa: A M SERVICE LTDA - CNPJ: 39.822.342/0001-22

Período: 01/01/2022 a 31/12/2022

Endereço: AVENIDA CASTELO BRANCO, Complemento: , N.º: 3514,

Bairro: FOMENTO, Cidade: Pinheiro, Estado: MA, CEP: 65200000, Telefone: (98) 991792728

Data	Conta	Histórico	Estab	Centro	Chave	Débito	Crédito
		Vr. ref. venda conf. NFE nº 000000286	0001	001	3666	11.115,60	
08/08/2022	3.01.01.01.01.0005	- Receita da Revenda de Mercadorias no Mercado Interno					11.115,60
		Vr. ref. venda conf. NFE nº 000000286	0001	001	3666		
10/08/2022	2.01.01.17.01.0007	- Pró-labores a Pagar				5.000,00	
		Pg.pró-labore ref. 07/2022	0001	001	3937		
10/08/2022	1.01.01.02.01.0001	- BANCO DO BRASIL					5.000,00
		Pg.pró-labore ref. 07/2022	0001	001	3937		
11/08/2022	1.01.15.01.01.0001	- Mercadorias Para Revenda				19.500,00	
		Vr. ref. compra a vista conf. NFE nº 000007725	0001	001	3797		
11/08/2022	1.01.01.02.01.0001	- BANCO DO BRASIL					19.500,00
		Vr. ref. compra a vista conf. NFE nº 000007725	0001	001	3797		
14/08/2022	3.01.01.07.01.0048	- Energia Elétrica				1.543,60	
		Pg.consumo de energia ref. 07/2022	0001	001	3972		
14/08/2022	1.01.01.01.01.0001	- Caixa					1.543,60
		Pg.consumo de energia ref. 07/2022	0001	001	3972		
19/08/2022	1.01.01.02.01.0001	- BANCO DO BRASIL				5.754,50	
		Vr. ref. venda conf. NFE nº 000000287	0001	001	3667		
19/08/2022	3.01.01.01.01.0005	- Receita da Revenda de Mercadorias no Mercado Interno					5.754,50
		Vr. ref. venda conf. NFE nº 000000287	0001	001	3667		
19/08/2022	1.01.01.02.01.0001	- BANCO DO BRASIL				6.154,65	
		Vr. ref. venda conf. NFE nº 000000288	0001	001	3668		
19/08/2022	3.01.01.01.01.0005	- Receita da Revenda de Mercadorias no Mercado Interno					6.154,65
		Vr. ref. venda conf. NFE nº 000000288	0001	001	3668		
19/08/2022	1.01.01.02.01.0001	- BANCO DO BRASIL				6.833,65	
		Vr. ref. venda conf. NFE nº 000000289	0001	001	3669		
19/08/2022	3.01.01.01.01.0005	- Receita da Revenda de Mercadorias no Mercado Interno					6.833,65
		Vr. ref. venda conf. NFE nº 000000289	0001	001	3669		
19/08/2022	1.01.01.02.01.0001	- BANCO DO BRASIL				10.293,20	
		Vr. ref. venda conf. NFE nº 000000290	0001	001	3670		
19/08/2022	3.01.01.01.01.0005	- Receita da Revenda de Mercadorias no Mercado Interno					10.293,20
		Vr. ref. venda conf. NFE nº 000000290	0001	001	3670		
19/08/2022	1.01.01.02.01.0001	- BANCO DO BRASIL				10.816,03	
		Vr. ref. venda conf. NFE nº 000000291	0001	001	3671		
19/08/2022	3.01.01.01.01.0005	- Receita da Revenda de Mercadorias no Mercado Interno					10.816,03
		Vr. ref. venda conf. NFE nº 000000291	0001	001	3671		
19/08/2022	1.01.01.02.01.0001	- BANCO DO BRASIL				10.273,20	
		Vr. ref. venda conf. NFE nº 000000292	0001	001	3672		
19/08/2022	3.01.01.01.01.0005	- Receita da Revenda de Mercadorias no Mercado Interno					10.273,20
		Vr. ref. venda conf. NFE nº 000000292	0001	001	3672		
19/08/2022	1.01.15.01.01.0001	- Mercadorias Para Revenda				1.707,72	
		Vr. ref. compra a prazo conf. NFE nº 000413512	0001	001	3799		
19/08/2022	1.01.01.02.01.0001	- BANCO DO BRASIL					1.707,72
		Vr. ref. compra a prazo conf. NFE nº 000413512	0001	001	3799		
19/08/2022	1.01.15.01.01.0001	- Mercadorias Para Revenda				18.872,61	
		Vr. ref. compra a prazo conf. NFE nº 000000180	0001	001	3800		
19/08/2022	1.01.01.02.01.0001	- BANCO DO BRASIL					18.872,61
		Vr. ref. compra a prazo conf. NFE nº 000000180	0001	001	3800		
19/08/2022	1.01.15.01.01.0001	- Mercadorias Para Revenda					

Continua...

Livro Diário Nº. 3

Empresa: A M SERVICE LTDA - CNPJ: 39.822.342/0001-22

Período: 01/01/2022 a 31/12/2022

Endereço: AVENIDA CASTELO BRANCO, Complemento: , N.º: 3514,

Bairro: FOMENTO, Cidade: Pinheiro, Estado: MA, CEP: 65200000, Telefone: (98) 991792728

Data	Conta	Histórico	Estab	Centro	Chave	Débito	Crédito
		Vr. ref. compra a prazo conf. NFE nº 000000181	0001	001	3801	10.376,44	
19/08/2022	1.01.01.02.01.0001 - BANCO DO BRASIL						
		Vr. ref. compra a prazo conf. NFE nº 000000181	0001	001	3801		10.376,44
19/08/2022	1.01.15.01.01.0001 - Mercadorias Para Revenda						
		Vr. ref. compra a prazo conf. NFE nº 000000379	0001	001	3802	10.462,33	
19/08/2022	1.01.01.02.01.0001 - BANCO DO BRASIL						
		Vr. ref. compra a prazo conf. NFE nº 000000379	0001	001	3802		10.462,33
22/08/2022	2.01.01.03.03.0010 - Simples a Recolher						
		Pg.simples ref. 07/2022	0001	001	3890	27.377,64	
22/08/2022	1.01.01.02.01.0001 - BANCO DO BRASIL						
		Pg.simples ref. 07/2022	0001	001	3890		27.377,64
28/08/2022	3.01.01.07.01.0028 - Propaganda, Publicidade e Patrocinio						
		Pg.publicidade e propaganda ref. nf 3658	0001	001	4006	2.500,00	
28/08/2022	1.01.01.02.01.0001 - BANCO DO BRASIL						
		Pg.publicidade e propaganda ref. nf 3658	0001	001	4006		2.500,00
29/08/2022	1.01.01.02.01.0001 - BANCO DO BRASIL						
		Vr. ref. venda conf. NFE nº 000000293	0001	001	3673	11.975,30	
29/08/2022	3.01.01.01.01.0005 - Receita da Revenda de Mercadorias no Mercado Interno						
		Vr. ref. venda conf. NFE nº 000000293	0001	001	3673		11.975,30
29/08/2022	1.01.01.02.01.0001 - BANCO DO BRASIL						
		Vr. ref. venda conf. NFE nº 000000294	0001	001	3674	2.228,36	
29/08/2022	3.01.01.01.01.0005 - Receita da Revenda de Mercadorias no Mercado Interno						
		Vr. ref. venda conf. NFE nº 000000294	0001	001	3674		2.228,36
29/08/2022	1.01.01.02.01.0001 - BANCO DO BRASIL						
		Vr. ref. venda conf. NFE nº 000000295	0001	001	3675	5.514,80	
29/08/2022	3.01.01.01.01.0005 - Receita da Revenda de Mercadorias no Mercado Interno						
		Vr. ref. venda conf. NFE nº 000000295	0001	001	3675		5.514,80
30/08/2022	1.01.15.01.01.0001 - Mercadorias Para Revenda						
		Vr. ref. compra a prazo conf. NFE nº 000000728	0001	001	3803	5.750,00	
30/08/2022	1.01.01.02.01.0001 - BANCO DO BRASIL						
		Vr. ref. compra a prazo conf. NFE nº 000000728	0001	001	3803		5.750,00
31/08/2022	3.01.01.01.03.0007 - Simples						
		Vr.simples ref. 08/2022	0001	001	3891	9.254,37	
31/08/2022	2.01.01.03.03.0010 - Simples a Recolher						
		Vr.simples ref. 08/2022	0001	001	3891		9.254,37
31/08/2022	3.01.01.03.03.0001 - Custo das Mercadorias Revendidas						
		Vr.Custo das Mercadorias Vendidas ref. 08/2022	0001	001	3909	38.556,10	
31/08/2022	1.01.15.01.01.0001 - Mercadorias Para Revenda						
		Vr.Custo das Mercadorias Vendidas ref. 08/2022	0001	001	3909		38.556,10
31/08/2022	3.01.01.07.01.0055 - Pró-labores						
		Vr.pró-labore ref. 08/2022	0001	001	3923	5.000,00	
31/08/2022	2.01.01.17.01.0007 - Pró-labores a Pagar						
		Vr.pró-labore ref. 08/2022	0001	001	3923		5.000,00
31/08/2022	3.01.01.07.01.0068 - Assessoria Contábil						
		Pg.assessoria contabil ref. 08/2022	0001	001	3949	1.302,00	
31/08/2022	1.01.01.02.01.0001 - BANCO DO BRASIL						

Livro Diário Nº. 3

Empresa: A M SERVICE LTDA - CNPJ: 39.822.342/0001-22

Período: 01/01/2022 a 31/12/2022

Endereço: AVENIDA CASTELO BRANCO, Complemento: , N.º: 3514,

Bairro: FOMENTO, Cidade: Pinheiro, Estado: MA, CEP: 65200000, Telefone: (98) 991792728

Data	Conta	Histórico	Estab	Centro	Chave	Débito	Crédito
		Pg.assessoria contabil ref. 08/2022	0001	001	3949		1.302,00
31/08/2022	3.01.01.07.01.0024 - Aluguéis						
		Pg.alugueis ref. 08/2022	0001	001	3961	3.000,00	
31/08/2022	1.01.01.02.01.0001 - BANCO DO BRASIL						
		Pg.alugueis ref. 08/2022	0001	001	3961		3.000,00
31/08/2022	3.01.01.07.01.0072 - Internet						
		Pg.internet ref. 08/2022	0001	001	3985	200,00	
31/08/2022	1.01.01.01.01.0001 - Caixa						
		Pg.internet ref. 08/2022	0001	001	3985		200,00
31/08/2022	3.01.01.07.01.0073 - Fretes						
		Pg.frete ref. 08/2022	0001	001	4001	987,50	
31/08/2022	1.01.01.02.01.0001 - BANCO DO BRASIL						
		Pg.frete ref. 08/2022	0001	001	4001		987,50
31/08/2022	3.01.01.07.01.0003 - Ordenados, Salários, Gratif e Outras Remuner a Empregados						
		Pg.funcionários ref. 08/2022	0001	001	4014	6.510,00	
31/08/2022	1.01.01.01.01.0001 - Caixa						
		Pg.funcionários ref. 08/2022	0001	001	4014		6.510,00
		Totais do mês de Agosto:				258.311,08	258.311,08
10/09/2022	2.01.01.17.01.0007 - Pró-labores a Pagar						
		Pg.pró-labore ref. 08/2022	0001	001	3938	5.000,00	
10/09/2022	1.01.01.02.01.0001 - BANCO DO BRASIL						
		Pg.pró-labore ref. 08/2022	0001	001	3938		5.000,00
13/09/2022	3.01.01.07.01.0048 - Energia Elétrica						
		Pg.consumo de energia ref. 08/2022	0001	001	3973	1.360,30	
13/09/2022	1.01.01.01.01.0001 - Caixa						
		Pg.consumo de energia ref. 08/2022	0001	001	3973		1.360,30
14/09/2022	1.01.15.01.01.0001 - Mercadorias Para Revenda						
		Vr. ref. compra a prazo conf. NFE nº 000000791	0001	001	3832	19.200,00	
14/09/2022	1.01.01.02.01.0001 - BANCO DO BRASIL						
		Vr. ref. compra a prazo conf. NFE nº 000000791	0001	001	3832		19.200,00
19/09/2022	1.01.01.02.01.0001 - BANCO DO BRASIL						
		Vr. ref. venda conf. NFE nº 000000296	0001	001	3676	9.465,40	
19/09/2022	3.01.01.01.01.0005 - Receita da Revenda de Mercadorias no Mercado Interno						
		Vr. ref. venda conf. NFE nº 000000296	0001	001	3676		9.465,40
19/09/2022	1.01.01.02.01.0001 - BANCO DO BRASIL						
		Vr. ref. venda conf. NFE nº 000000297	0001	001	3708	8.909,05	
19/09/2022	3.01.01.01.01.0005 - Receita da Revenda de Mercadorias no Mercado Interno						
		Vr. ref. venda conf. NFE nº 000000297	0001	001	3708		8.909,05
19/09/2022	1.01.01.02.01.0001 - BANCO DO BRASIL						
		Vr. ref. venda conf. NFE nº 000000298	0001	001	3709	11.941,20	
19/09/2022	3.01.01.01.01.0005 - Receita da Revenda de Mercadorias no Mercado Interno						
		Vr. ref. venda conf. NFE nº 000000298	0001	001	3709		11.941,20
19/09/2022	1.01.01.02.01.0001 - BANCO DO BRASIL						
		Vr. ref. venda conf. NFE nº 000000299	0001	001	3710	11.531,80	
19/09/2022	3.01.01.01.01.0005 - Receita da Revenda de Mercadorias no Mercado Interno						
		Vr. ref. venda conf. NFE nº 000000299	0001	001	3710		11.531,80
19/09/2022	1.01.01.02.01.0001 - BANCO DO BRASIL						
		Vr. ref. venda conf. NFE nº 000000300	0001	001	3711	3.424,53	
19/09/2022	3.01.01.01.01.0005 - Receita da Revenda de Mercadorias no Mercado Interno						
		Vr. ref. venda conf. NFE nº 000000300	0001	001	3711		3.424,53
19/09/2022	1.01.01.02.01.0001 - BANCO DO BRASIL						

Livro Diário Nº. 3

Empresa: A M SERVICE LTDA - CNPJ: 39.822.342/0001-22

Período: 01/01/2022 a 31/12/2022

Endereço: AVENIDA CASTELO BRANCO, Complemento: , N.º: 3514,

Bairro: FOMENTO, Cidade: Pinheiro, Estado: MA, CEP: 65200000, Telefone: (98) 991792728

Data	Conta	Histórico	Estab	Centro	Chave	Débito	Crédito
		Vr. ref. venda conf. NFE nº 000000301	0001	001	3712	7.150,90	
19/09/2022	3.01.01.01.01.0005	- Receita da Revenda de Mercadorias no Mercado Interno					7.150,90
		Vr. ref. venda conf. NFE nº 000000301	0001	001	3712		
19/09/2022	1.01.01.02.01.0001	- BANCO DO BRASIL					
		Vr. ref. venda conf. NFE nº 000000302	0001	001	3713	7.324,60	
19/09/2022	3.01.01.01.01.0005	- Receita da Revenda de Mercadorias no Mercado Interno					7.324,60
		Vr. ref. venda conf. NFE nº 000000302	0001	001	3713		
19/09/2022	1.01.01.02.01.0001	- BANCO DO BRASIL					
		Vr. ref. venda conf. NFE nº 000000303	0001	001	3714	10.840,65	
19/09/2022	3.01.01.01.01.0005	- Receita da Revenda de Mercadorias no Mercado Interno					10.840,65
		Vr. ref. venda conf. NFE nº 000000303	0001	001	3714		
19/09/2022	1.01.01.02.01.0001	- BANCO DO BRASIL					
		Vr. ref. venda conf. NFE nº 000000304	0001	001	3715	9.895,15	
19/09/2022	3.01.01.01.01.0005	- Receita da Revenda de Mercadorias no Mercado Interno					9.895,15
		Vr. ref. venda conf. NFE nº 000000304	0001	001	3715		
19/09/2022	1.01.01.02.01.0001	- BANCO DO BRASIL					
		Vr. ref. venda conf. NFE nº 000000305	0001	001	3716	4.054,50	
19/09/2022	3.01.01.01.01.0005	- Receita da Revenda de Mercadorias no Mercado Interno					4.054,50
		Vr. ref. venda conf. NFE nº 000000305	0001	001	3716		
20/09/2022	1.01.01.02.01.0001	- BANCO DO BRASIL					
		Vr. ref. venda conf. NFE nº 000000306	0001	001	3717	6.330,15	
20/09/2022	3.01.01.01.01.0005	- Receita da Revenda de Mercadorias no Mercado Interno					6.330,15
		Vr. ref. venda conf. NFE nº 000000306	0001	001	3717		
20/09/2022	1.01.01.02.01.0001	- BANCO DO BRASIL					
		Vr. ref. venda conf. NFE nº 000000307	0001	001	3718	129.026,90	
20/09/2022	3.01.01.01.01.0005	- Receita da Revenda de Mercadorias no Mercado Interno					129.026,90
		Vr. ref. venda conf. NFE nº 000000307	0001	001	3718		
20/09/2022	1.01.01.02.01.0001	- BANCO DO BRASIL					
		Vr. ref. venda conf. NFE nº 000000312	0001	001	3719	68.400,00	
20/09/2022	3.01.01.01.01.0005	- Receita da Revenda de Mercadorias no Mercado Interno					68.400,00
		Vr. ref. venda conf. NFE nº 000000312	0001	001	3719		
20/09/2022	1.01.01.02.01.0001	- BANCO DO BRASIL					
		Vr. ref. venda conf. NFE nº 000000313	0001	001	3720	54.720,00	
20/09/2022	3.01.01.01.01.0005	- Receita da Revenda de Mercadorias no Mercado Interno					54.720,00
		Vr. ref. venda conf. NFE nº 000000313	0001	001	3720		
20/09/2022	1.01.01.02.01.0001	- BANCO DO BRASIL					
		Vr. ref. venda conf. NFE nº 000000314	0001	001	3721	59.280,00	
20/09/2022	3.01.01.01.01.0005	- Receita da Revenda de Mercadorias no Mercado Interno					59.280,00
		Vr. ref. venda conf. NFE nº 000000314	0001	001	3721		
20/09/2022	1.01.01.02.01.0001	- BANCO DO BRASIL					
		Vr. ref. venda conf. NFE nº 000000315	0001	001	3722	34.200,00	
20/09/2022	3.01.01.01.01.0005	- Receita da Revenda de Mercadorias no Mercado Interno					34.200,00
		Vr. ref. venda conf. NFE nº 000000315	0001	001	3722		
20/09/2022	2.01.01.03.03.0010	- Simples a Recolher					
		Pg.simples ref. 08/2022	0001	001	3892	9.254,37	
20/09/2022	1.01.01.01.01.0001	- Caixa					
		Pg.simples ref. 08/2022	0001	001	3892		9.254,37
21/09/2022	1.01.15.01.01.0001	- Mercadorias Para Revenda					
		Vr. ref. compra a prazo conf. NFE nº 000185158	0001	001	3833	3.655,00	
21/09/2022	1.01.01.02.01.0001	- BANCO DO BRASIL					
		Vr. ref. compra a prazo conf. NFE nº 000185158	0001	001	3833		3.655,00
21/09/2022	1.01.15.01.01.0001	- Mercadorias Para Revenda					

Livro Diário Nº. 3

Empresa: A M SERVICE LTDA - CNPJ: 39.822.342/0001-22

Período: 01/01/2022 a 31/12/2022

Endereço: AVENIDA CASTELO BRANCO, Complemento: , N.º: 3514,

Bairro: FOMENTO, Cidade: Pinheiro, Estado: MA, CEP: 65200000, Telefone: (98) 991792728

Data	Conta	Histórico	Estab	Centro	Chave	Débito	Crédito
		Vr. ref. compra a prazo conf. NFE nº 000185158	0001	001	3834	11.730,00	
21/09/2022	1.01.01.02.01.0001 - BANCO DO BRASIL	Vr. ref. compra a prazo conf. NFE nº 000185158	0001	001	3834		11.730,00
21/09/2022	1.01.15.01.01.0001 - Mercadorias Para Revenda	Vr. ref. compra a prazo conf. NFE nº 000185159	0001	001	3835	13.205,00	
21/09/2022	1.01.01.02.01.0001 - BANCO DO BRASIL	Vr. ref. compra a prazo conf. NFE nº 000185159	0001	001	3835		13.205,00
21/09/2022	1.01.15.01.01.0001 - Mercadorias Para Revenda	Vr. ref. compra a prazo conf. NFE nº 000185159	0001	001	3836	2.820,00	
21/09/2022	1.01.01.02.01.0001 - BANCO DO BRASIL	Vr. ref. compra a prazo conf. NFE nº 000185159	0001	001	3836		2.820,00
21/09/2022	1.01.15.01.01.0001 - Mercadorias Para Revenda	Vr. ref. compra a prazo conf. NFE nº 000185160	0001	001	3837	9.480,00	
21/09/2022	1.01.01.02.01.0001 - BANCO DO BRASIL	Vr. ref. compra a prazo conf. NFE nº 000185160	0001	001	3837		9.480,00
21/09/2022	1.01.15.01.01.0001 - Mercadorias Para Revenda	Vr. ref. compra a prazo conf. NFE nº 000185160	0001	001	3838	5.610,00	
21/09/2022	1.01.01.02.01.0001 - BANCO DO BRASIL	Vr. ref. compra a prazo conf. NFE nº 000185160	0001	001	3838		5.610,00
21/09/2022	1.01.15.01.01.0001 - Mercadorias Para Revenda	Vr. ref. compra a prazo conf. NFE nº 000185161	0001	001	3839	15.420,00	
21/09/2022	1.01.01.02.01.0001 - BANCO DO BRASIL	Vr. ref. compra a prazo conf. NFE nº 000185161	0001	001	3839		15.420,00
21/09/2022	1.01.15.01.01.0001 - Mercadorias Para Revenda	Vr. ref. compra a prazo conf. NFE nº 000185162	0001	001	3840	13.404,00	
21/09/2022	1.01.01.02.01.0001 - BANCO DO BRASIL	Vr. ref. compra a prazo conf. NFE nº 000185162	0001	001	3840		13.404,00
21/09/2022	1.01.15.01.01.0001 - Mercadorias Para Revenda	Vr. ref. compra a prazo conf. NFE nº 000185162	0001	001	3841	2.340,00	
21/09/2022	1.01.01.02.01.0001 - BANCO DO BRASIL	Vr. ref. compra a prazo conf. NFE nº 000185162	0001	001	3841		2.340,00
21/09/2022	1.01.15.01.01.0001 - Mercadorias Para Revenda	Vr. ref. compra a prazo conf. NFE nº 000185163	0001	001	3842	14.796,00	
21/09/2022	1.01.01.02.01.0001 - BANCO DO BRASIL	Vr. ref. compra a prazo conf. NFE nº 000185163	0001	001	3842		14.796,00
21/09/2022	1.01.15.01.01.0001 - Mercadorias Para Revenda	Vr. ref. compra a prazo conf. NFE nº 000185163	0001	001	3843	1.170,00	

Continua...

Livro Diário Nº. 3

Empresa: A M SERVICE LTDA - CNPJ: 39.822.342/0001-22
 Período: 01/01/2022 a 31/12/2022
 Endereço: AVENIDA CASTELO BRANCO, Complemento: , N.º: 3514,
 Bairro: FOMENTO, Cidade: Pinheiro, Estado: MA, CEP: 65200000, Telefone: (98) 991792728

Data	Conta	Histórico	Estab	Centro	Chave	Débito	Crédito
21/09/2022	1.01.01.02.01.0001 - BANCO DO BRASIL	Vr. ref. compra a prazo conf. NFE nº 000185163	0001	001	3843		1.170,00
21/09/2022	1.01.15.01.01.0001 - Mercadorias Para Revenda	Vr. ref. compra a prazo conf. NFE nº 000185164	0001	001	3844	15.480,00	
21/09/2022	1.01.01.02.01.0001 - BANCO DO BRASIL	Vr. ref. compra a prazo conf. NFE nº 000185164	0001	001	3844		15.480,00
21/09/2022	1.01.15.01.01.0001 - Mercadorias Para Revenda	Vr. ref. compra a prazo conf. NFE nº 000185165	0001	001	3845	14.915,00	
21/09/2022	1.01.01.02.01.0001 - BANCO DO BRASIL	Vr. ref. compra a prazo conf. NFE nº 000185165	0001	001	3845		14.915,00
21/09/2022	1.01.15.01.01.0001 - Mercadorias Para Revenda	Vr. ref. compra a prazo conf. NFE nº 000185165	0001	001	3846	975,00	
21/09/2022	1.01.01.02.01.0001 - BANCO DO BRASIL	Vr. ref. compra a prazo conf. NFE nº 000185165	0001	001	3846		975,00
21/09/2022	1.01.15.01.01.0001 - Mercadorias Para Revenda	Vr. ref. compra a prazo conf. NFE nº 000491439	0001	001	3847	16.835,27	
21/09/2022	1.01.01.02.01.0001 - BANCO DO BRASIL	Vr. ref. compra a prazo conf. NFE nº 000491439	0001	001	3847		16.835,27
21/09/2022	1.01.15.01.01.0001 - Mercadorias Para Revenda	Vr. ref. compra a prazo conf. NFE nº 000491440	0001	001	3848	16.895,04	
21/09/2022	1.01.01.02.01.0001 - BANCO DO BRASIL	Vr. ref. compra a prazo conf. NFE nº 000491440	0001	001	3848		16.895,04
22/09/2022	1.01.15.01.01.0001 - Mercadorias Para Revenda	Vr. ref. compra a prazo conf. NFE nº 000185174	0001	001	3849	5.614,50	
22/09/2022	1.01.01.02.01.0001 - BANCO DO BRASIL	Vr. ref. compra a prazo conf. NFE nº 000185174	0001	001	3849		5.614,50
22/09/2022	1.01.15.01.01.0001 - Mercadorias Para Revenda	Vr. ref. compra a prazo conf. NFE nº 000185174	0001	001	3850	5.317,00	
22/09/2022	1.01.01.02.01.0001 - BANCO DO BRASIL	Vr. ref. compra a prazo conf. NFE nº 000185174	0001	001	3850		5.317,00
26/09/2022	1.01.01.02.01.0001 - BANCO DO BRASIL	Vr. ref. venda conf. NFE nº 000000316	0001	001	3723	5.977,20	
26/09/2022	3.01.01.01.01.0005 - Receita da Revenda de Mercadorias no Mercado Interno	Vr. ref. venda conf. NFE nº 000000316	0001	001	3723		5.977,20
30/09/2022	3.01.01.01.03.0007 - Simples	Vr.simples ref. 09/2022	0001	001	3893	50.726,63	
30/09/2022	2.01.01.03.03.0010 - Simples a Recolher	Vr.simples ref. 09/2022	0001	001	3893		50.726,63
30/09/2022	3.01.01.03.03.0001 - Custo das Mercadorias Revendidas	Vr.Custo das Mercadorias Vendidas ref. 09/2022	0001	001	3910	212.450,30	

Livro Diário Nº. 3

Empresa: A M SERVICE LTDA - CNPJ: 39.822.342/0001-22
 Período: 01/01/2022 a 31/12/2022
 Endereço: AVENIDA CASTELO BRANCO, Complemento: , N.º: 3514,
 Bairro: FOMENTO, Cidade: Pinheiro, Estado: MA, CEP: 65200000, Telefone: (98) 991792728

Data	Conta	Histórico	Estab	Centro	Chave	Débito	Crédito
30/09/2022	1.01.15.01.01.0001	Mercadorias Para Revenda Vr.Custo das Mercadorias Vendidas ref. 09/2022	0001	001	3910		212.450,30
30/09/2022	3.01.01.07.01.0055	Pró-labores Vr.pró-labore ref. 09/2022	0001	001	3924	5.000,00	
30/09/2022	2.01.01.17.01.0007	Pró-labores a Pagar Vr.pró-labore ref. 09/2022	0001	001	3924		5.000,00
30/09/2022	3.01.01.07.01.0068	Assessoria Contábil Pg.assessoria contabil ref. 09/2022	0001	001	3950	1.302,00	
30/09/2022	1.01.01.02.01.0001	BANCO DO BRASIL Pg.assessoria contabil ref. 09/2022	0001	001	3950		1.302,00
30/09/2022	3.01.01.07.01.0024	Aluguéis Pg.alugueis ref. 09/2022	0001	001	3962	3.000,00	
30/09/2022	1.01.01.02.01.0001	BANCO DO BRASIL Pg.alugueis ref. 09/2022	0001	001	3962		3.000,00
30/09/2022	3.01.01.07.01.0072	Internet Pg.internet ref. 09/2022	0001	001	3986	200,00	
30/09/2022	1.01.01.02.01.0001	BANCO DO BRASIL Pg.internet ref. 09/2022	0001	001	3986		200,00
30/09/2022	3.01.01.07.01.0073	Fretes Pg.frete ref. 09/2022	0001	001	4002	5.430,00	
30/09/2022	1.01.01.02.01.0001	BANCO DO BRASIL Pg.frete ref. 09/2022	0001	001	4002		5.430,00
30/09/2022	3.01.01.07.01.0003	Ordenados, Salários, Gratif e Outras Remuner a Empregados Pg.funcionários ref. 09/2022	0001	001	4015	6.510,00	
30/09/2022	1.01.01.01.01.0001	Caixa Pg.funcionários ref. 09/2022	0001	001	4015		6.510,00
Totais do mês de Setembro:						931.567,44	931.567,44
05/10/2022	1.07.04.01.01.0003	Equipamentos, Máquinas e Instalações Industriais Pg.despesas ref. nf 563	0001	001	4036	1.235,20	
05/10/2022	1.01.01.02.01.0001	BANCO DO BRASIL Pg.despesas ref. nf 563	0001	001	4036		1.235,20
06/10/2022	1.01.15.01.01.0001	Mercadorias Para Revenda Vr. ref. compra a prazo conf. NFE nº 000000730	0001	001	3851	2.345,00	
06/10/2022	1.01.01.02.01.0001	BANCO DO BRASIL Vr. ref. compra a prazo conf. NFE nº 000000730	0001	001	3851		2.345,00
10/10/2022	2.01.01.17.01.0007	Pró-labores a Pagar Pg.pró-labore ref. 09/2022	0001	001	3939	5.000,00	
10/10/2022	1.01.01.02.01.0001	BANCO DO BRASIL Pg.pró-labore ref. 09/2022	0001	001	3939		5.000,00
10/10/2022	3.01.01.07.01.0053	Despesas com Treinamento de Pessoal Pg.serviços terceiros ref. treinamento	0001	001	4021	4.500,00	
10/10/2022	1.01.01.01.01.0001	Caixa Pg.serviços terceiros ref. treinamento	0001	001	4021		4.500,00
10/10/2022	3.01.01.07.01.0064	Manut Conservação e Limpeza Pg.manutenção ref. nfs 7856	0001	001	4025	19.870,00	
10/10/2022	1.01.01.01.01.0001	Caixa Pg.manutenção ref. nfs 7856	0001	001	4025		19.870,00
11/10/2022	1.01.15.01.01.0001	Mercadorias Para Revenda Vr. ref. compra a vista conf. NFE nº 000019013	0001	001	3852	3.826,86	
11/10/2022	1.01.01.02.01.0001	BANCO DO BRASIL					

Livro Diário Nº. 3

Pág.: 29 de 52

Empresa: A M SERVICE LTDA - CNPJ: 39.822.342/0001-22

ADMIN

Período: 01/01/2022 a 31/12/2022

Endereço: AVENIDA CASTELO BRANCO, Complemento: , N.º: 3514,

Bairro: FOMENTO, Cidade: Pinheiro, Estado: MA, CEP: 65200000, Telefone: (98) 991792728

Data	Conta	Histórico	Estab	Centro	Chave	Débito	Crédito
		Vr. ref. compra a vista conf. NFE nº 000019013	0001	001	3852		3.826,86
12/10/2022	1.01.15.01.01.0001	- Mercadorias Para Revenda Vr. ref. compra a vista conf. NFE nº 000002032	0001	001	3854	5.880,00	
12/10/2022	1.01.01.02.01.0001	- BANCO DO BRASIL Vr. ref. compra a vista conf. NFE nº 000002032	0001	001	3854		5.880,00
12/10/2022	3.01.01.07.01.0048	- Energia Elétrica Pg.consumo de energia ref. 09/2022	0001	001	3974	1.230,30	
12/10/2022	1.01.01.01.01.0001	- Caixa Pg.consumo de energia ref. 09/2022	0001	001	3974		1.230,30
13/10/2022	1.01.15.01.01.0001	- Mercadorias Para Revenda Vr. ref. compra a prazo conf. NFE nº 000002737	0001	001	3853	2.016,00	
13/10/2022	1.01.01.02.01.0001	- BANCO DO BRASIL Vr. ref. compra a prazo conf. NFE nº 000002737	0001	001	3853		2.016,00
17/10/2022	1.01.01.02.01.0001	- BANCO DO BRASIL Vr. ref. venda conf. NFE nº 000000317	0001	001	3724	5.977,20	
17/10/2022	3.01.01.01.01.0005	- Receita da Revenda de Mercadorias no Mercado Interno Vr. ref. venda conf. NFE nº 000000317	0001	001	3724		5.977,20
17/10/2022	1.01.15.01.01.0001	- Mercadorias Para Revenda Vr. ref. compra a vista conf. NFE nº 000000731	0001	001	3743	5.977,20	
17/10/2022	1.01.01.02.01.0001	- BANCO DO BRASIL Vr. ref. compra a vista conf. NFE nº 000000731	0001	001	3743		5.977,20
18/10/2022	1.01.01.02.01.0001	- BANCO DO BRASIL Vr. ref. venda conf. NFE nº 000000318	0001	001	3725	10.000,70	
18/10/2022	3.01.01.01.01.0005	- Receita da Revenda de Mercadorias no Mercado Interno Vr. ref. venda conf. NFE nº 000000318	0001	001	3725		10.000,70
18/10/2022	1.01.01.02.01.0001	- BANCO DO BRASIL Vr. ref. venda conf. NFE nº 000000319	0001	001	3726	10.323,20	
18/10/2022	3.01.01.01.01.0005	- Receita da Revenda de Mercadorias no Mercado Interno Vr. ref. venda conf. NFE nº 000000319	0001	001	3726		10.323,20
18/10/2022	1.01.01.02.01.0001	- BANCO DO BRASIL Vr. ref. venda conf. NFE nº 000000320	0001	001	3727	11.239,90	
18/10/2022	3.01.01.01.01.0005	- Receita da Revenda de Mercadorias no Mercado Interno Vr. ref. venda conf. NFE nº 000000320	0001	001	3727		11.239,90
18/10/2022	1.01.01.02.01.0001	- BANCO DO BRASIL Vr. ref. venda conf. NFE nº 000000321	0001	001	3728	6.571,00	
18/10/2022	3.01.01.01.01.0005	- Receita da Revenda de Mercadorias no Mercado Interno Vr. ref. venda conf. NFE nº 000000321	0001	001	3728		6.571,00
18/10/2022	1.01.01.02.01.0001	- BANCO DO BRASIL Vr. ref. venda conf. NFE nº 000000322	0001	001	3729	1.691,34	
18/10/2022	3.01.01.01.01.0005	- Receita da Revenda de Mercadorias no Mercado Interno Vr. ref. venda conf. NFE nº 000000322	0001	001	3729		1.691,34
18/10/2022	1.01.01.02.01.0001	- BANCO DO BRASIL Vr. ref. venda conf. NFE nº 000000323	0001	001	3730	7.280,20	
18/10/2022	3.01.01.01.01.0005	- Receita da Revenda de Mercadorias no Mercado Interno Vr. ref. venda conf. NFE nº 000000323	0001	001	3730		7.280,20
18/10/2022	1.01.01.02.01.0001	- BANCO DO BRASIL Vr. ref. venda conf. NFE nº 000000324	0001	001	3731	7.793,30	

Livro Diário Nº. 3

Pág.: 30 de 52

Empresa: A M SERVICE LTDA - CNPJ: 39.822.342/0001-22

ADMIN

Período: 01/01/2022 a 31/12/2022

Endereço: AVENIDA CASTELO BRANCO, Complemento: , N.º: 3514,

Bairro: FOMENTO, Cidade: Pinheiro, Estado: MA, CEP: 65200000, Telefone: (98) 991792728

Data	Conta	Histórico	Estab	Centro	Chave	Débito	Crédito
18/10/2022	3.01.01.01.01.0005	- Receita da Revenda de Mercadorias no Mercado Interno Vr. ref. venda conf. NFE nº 000000324	0001	001	3731		7.793,30
20/10/2022	1.01.01.01.01.0001	- Caixa Vr.Saque n/data	0001	001	4026	10.000,00	
20/10/2022	1.01.01.02.01.0001	- BANCO DO BRASIL Vr.Saque n/data	0001	001	4026		10.000,00
21/10/2022	1.01.15.01.01.0001	- Mercadorias Para Revenda Vr. ref. compra a prazo conf. NFE nº 000019150	0001	001	3855	4.712,00	
21/10/2022	1.01.01.02.01.0001	- BANCO DO BRASIL Vr. ref. compra a prazo conf. NFE nº 000019150	0001	001	3855		4.712,00
24/10/2022	1.01.01.02.01.0001	- BANCO DO BRASIL Vr. ref. venda conf. NFE nº 000000326	0001	001	3732	79.862,50	
24/10/2022	3.01.01.01.01.0005	- Receita da Revenda de Mercadorias no Mercado Interno Vr. ref. venda conf. NFE nº 000000326	0001	001	3732		79.862,50
25/10/2022	1.01.01.02.01.0001	- BANCO DO BRASIL Vr. ref. venda conf. NFE nº 000000327	0001	001	3733	8.049,00	
25/10/2022	3.01.01.01.01.0005	- Receita da Revenda de Mercadorias no Mercado Interno Vr. ref. venda conf. NFE nº 000000327	0001	001	3733		8.049,00
25/10/2022	1.01.01.02.01.0001	- BANCO DO BRASIL Vr. ref. venda conf. NFE nº 000000328	0001	001	3734	6.942,40	
25/10/2022	3.01.01.01.01.0005	- Receita da Revenda de Mercadorias no Mercado Interno Vr. ref. venda conf. NFE nº 000000328	0001	001	3734		6.942,40
25/10/2022	1.01.01.02.01.0001	- BANCO DO BRASIL Vr. ref. venda conf. NFE nº 000000329	0001	001	3735	7.073,55	
25/10/2022	3.01.01.01.01.0005	- Receita da Revenda de Mercadorias no Mercado Interno Vr. ref. venda conf. NFE nº 000000329	0001	001	3735		7.073,55
25/10/2022	1.01.01.02.01.0001	- BANCO DO BRASIL Vr. ref. venda conf. NFE nº 000000330	0001	001	3736	13.055,50	
25/10/2022	3.01.01.01.01.0005	- Receita da Revenda de Mercadorias no Mercado Interno Vr. ref. venda conf. NFE nº 000000330	0001	001	3736		13.055,50
25/10/2022	1.01.15.01.01.0001	- Mercadorias Para Revenda Vr. ref. compra a vista conf. NFE nº 000007862	0001	001	3856	21.020,00	
25/10/2022	1.01.01.02.01.0001	- BANCO DO BRASIL Vr. ref. compra a vista conf. NFE nº 000007862	0001	001	3856		21.020,00
25/10/2022	1.01.15.01.01.0001	- Mercadorias Para Revenda Vr. ref. compra a prazo conf. NFE nº 000000787	0001	001	3857	2.575,00	
25/10/2022	1.01.01.02.01.0001	- BANCO DO BRASIL Vr. ref. compra a prazo conf. NFE nº 000000787	0001	001	3857		2.575,00
25/10/2022	2.01.01.03.03.0010	- Simples a Recolher Pg.simples ref. 09/2022	0001	001	3894	50.726,63	
25/10/2022	1.01.01.02.01.0001	- BANCO DO BRASIL Pg.simples ref. 09/2022	0001	001	3894		50.726,63
26/10/2022	1.01.01.02.01.0001	- BANCO DO BRASIL Vr. ref. venda conf. NFE nº 000000331	0001	001	3737	110.881,20	
26/10/2022	3.01.01.01.01.0005	- Receita da Revenda de Mercadorias no Mercado Interno Vr. ref. venda conf. NFE nº 000000331	0001	001	3737		110.881,20
31/10/2022	3.01.01.01.03.0007	- Simples Vr.simples ref. 10/2022	0001	001	3895	33.443,07	

Livro Diário Nº. 3

Empresa: A M SERVICE LTDA - CNPJ: 39.822.342/0001-22

Período: 01/01/2022 a 31/12/2022

Endereço: AVENIDA CASTELO BRANCO, Complemento: , N.º: 3514,

Bairro: FOMENTO, Cidade: Pinheiro, Estado: MA, CEP: 65200000, Telefone: (98) 991792728

Data	Conta	Histórico	Estab	Centro	Chave	Débito	Crédito
31/10/2022	2.01.01.03.03.0010	- Simples a Recolher Vr.simples ref. 10/2022	0001	001	3895		33.443,07
31/10/2022	3.01.01.03.03.0001	- Custo das Mercadorias Revendidas Vr.Custo das Mercadorias Vendidas ref. 10/2022	0001	001	3911	137.625,40	
31/10/2022	1.01.15.01.01.0001	- Mercadorias Para Revenda Vr.Custo das Mercadorias Vendidas ref. 10/2022	0001	001	3911		137.625,40
31/10/2022	3.01.01.07.01.0055	- Pró-labores Vr.pró-labore ref. 10/2022	0001	001	3925	5.000,00	
31/10/2022	2.01.01.17.01.0007	- Pró-labores a Pagar Vr.pró-labore ref. 10/2022	0001	001	3925		5.000,00
31/10/2022	3.01.01.07.01.0068	- Assessoria Contábil Pg.assessoria contabil ref. 10/2022	0001	001	3951	1.302,00	
31/10/2022	1.01.01.02.01.0001	- BANCO DO BRASIL Pg.assessoria contabil ref. 10/2022	0001	001	3951		1.302,00
31/10/2022	3.01.01.07.01.0024	- Aluguéis Pg.alugueis ref. 10/2022	0001	001	3963	3.000,00	
31/10/2022	1.01.01.02.01.0001	- BANCO DO BRASIL Pg.alugueis ref. 10/2022	0001	001	3963		3.000,00
31/10/2022	3.01.01.07.01.0072	- Internet Pg.internet ref. 10/2022	0001	001	3987	200,00	
31/10/2022	1.01.01.02.01.0001	- BANCO DO BRASIL Pg.internet ref. 10/2022	0001	001	3987		200,00
31/10/2022	3.01.01.07.01.0073	- Fretes Pg.frete ref. 10/2022	0001	001	4003	8.443,30	
31/10/2022	1.01.01.02.01.0001	- BANCO DO BRASIL Pg.frete ref. 10/2022	0001	001	4003		8.443,30
31/10/2022	3.01.01.07.01.0003	- Ordenados, Salários, Gratif e Outras Remuner a Empregados Pg.funcionários ref. 10/2022	0001	001	4016	6.510,00	
31/10/2022	1.01.01.01.01.0001	- Caixa Pg.funcionários ref. 10/2022	0001	001	4016		6.510,00
Totais do mês de Outubro:						623.178,95	623.178,95
03/11/2022	1.01.15.01.01.0001	- Mercadorias Para Revenda Vr. ref. compra a vista conf. NFE nº 000019310	0001	001	3483	7.066,42	
03/11/2022	1.01.01.02.01.0001	- BANCO DO BRASIL Vr. ref. compra a vista conf. NFE nº 000019310	0001	001	3483		7.066,42
03/11/2022	1.01.15.01.01.0001	- Mercadorias Para Revenda Vr. ref. compra a vista conf. NFE nº 000019310	0001	001	3484	1.107,00	
03/11/2022	1.01.01.02.01.0001	- BANCO DO BRASIL Vr. ref. compra a vista conf. NFE nº 000019310	0001	001	3484		1.107,00
03/11/2022	3.01.01.01.01.0005	- Receita da Revenda de Mercadorias no Mercado Interno Vr. ref. devolução conf. NFE nº 000019313	0001	001	3485	56,94	
03/11/2022	1.01.01.02.01.0001	- BANCO DO BRASIL Vr. ref. devolução conf. NFE nº 000019313	0001	001	3485		56,94
04/11/2022	1.01.15.01.01.0001	- Mercadorias Para Revenda Vr. ref. compra a vista conf. NFE nº 000019333	0001	001	3486	6.780,47	
04/11/2022	1.01.01.02.01.0001	- BANCO DO BRASIL					

Livro Diário Nº. 3

Empresa: A M SERVICE LTDA - CNPJ: 39.822.342/0001-22

Período: 01/01/2022 a 31/12/2022

Endereço: AVENIDA CASTELO BRANCO, Complemento: , N.º: 3514,

Bairro: FOMENTO, Cidade: Pinheiro, Estado: MA, CEP: 65200000, Telefone: (98) 991792728

Data	Conta	Histórico	Estab	Centro	Chave	Débito	Crédito
		Vr. ref. compra a vista conf. NFE nº 000019333	0001	001	3486		6.780,47
04/11/2022	1.01.15.01.01.0001 - Mercadorias Para Revenda	Vr. ref. compra a vista conf. NFE nº 000019333	0001	001	3487	1.641,51	
04/11/2022	1.01.01.02.01.0001 - BANCO DO BRASIL	Vr. ref. compra a vista conf. NFE nº 000019333	0001	001	3487		1.641,51
04/11/2022	1.01.15.01.01.0001 - Mercadorias Para Revenda	Vr. ref. compra a vista conf. NFE nº 000019334	0001	001	3521	7.300,89	
04/11/2022	1.01.01.02.01.0001 - BANCO DO BRASIL	Vr. ref. compra a vista conf. NFE nº 000019334	0001	001	3521		7.300,89
04/11/2022	1.01.15.01.01.0001 - Mercadorias Para Revenda	Vr. ref. compra a vista conf. NFE nº 000019334	0001	001	3522	2.327,36	
04/11/2022	1.01.01.02.01.0001 - BANCO DO BRASIL	Vr. ref. compra a vista conf. NFE nº 000019334	0001	001	3522		2.327,36
04/11/2022	1.01.15.01.01.0001 - Mercadorias Para Revenda	Vr. ref. compra a vista conf. NFE nº 000019335	0001	001	3523	913,65	
04/11/2022	1.01.01.02.01.0001 - BANCO DO BRASIL	Vr. ref. compra a vista conf. NFE nº 000019335	0001	001	3523		913,65
04/11/2022	1.01.15.01.01.0001 - Mercadorias Para Revenda	Vr. ref. compra a vista conf. NFE nº 000019337	0001	001	3524	4.648,16	
04/11/2022	1.01.01.02.01.0001 - BANCO DO BRASIL	Vr. ref. compra a vista conf. NFE nº 000019337	0001	001	3524		4.648,16
04/11/2022	1.01.15.01.01.0001 - Mercadorias Para Revenda	Vr. ref. compra a vista conf. NFE nº 000019337	0001	001	3525	279,00	
04/11/2022	1.01.01.02.01.0001 - BANCO DO BRASIL	Vr. ref. compra a vista conf. NFE nº 000019337	0001	001	3525		279,00
04/11/2022	1.01.01.02.01.0001 - BANCO DO BRASIL	Vr. ref. venda conf. NFE nº 000000332	0001	001	3541	14.115,70	
04/11/2022	3.01.01.01.01.0005 - Receita da Revenda de Mercadorias no Mercado Interno	Vr. ref. venda conf. NFE nº 000000332	0001	001	3541		14.115,70
07/11/2022	1.01.15.01.01.0001 - Mercadorias Para Revenda	Vr. ref. compra a prazo conf. NFE nº 000000732	0001	001	3526	1.735,00	
07/11/2022	1.01.01.02.01.0001 - BANCO DO BRASIL	Vr. ref. compra a prazo conf. NFE nº 000000732	0001	001	3526		1.735,00
09/11/2022	1.01.15.01.01.0001 - Mercadorias Para Revenda	Vr. ref. compra a vista conf. NFE nº 000208414	0001	001	3527	412,50	
09/11/2022	1.01.01.02.01.0001 - BANCO DO BRASIL	Vr. ref. compra a vista conf. NFE nº 000208414	0001	001	3527		412,50
09/11/2022	1.01.15.01.01.0001 - Mercadorias Para Revenda						

Livro Diário Nº. 3

Empresa: A M SERVICE LTDA - CNPJ: 39.822.342/0001-22
 Período: 01/01/2022 a 31/12/2022
 Endereço: AVENIDA CASTELO BRANCO, Complemento: , N.º: 3514,
 Bairro: FOMENTO, Cidade: Pinheiro, Estado: MA, CEP: 65200000, Telefone: (98) 991792728

Data	Conta	Histórico	Estab	Centro	Chave	Débito	Crédito
		Vr. ref. compra a vista conf. NFE nº 000208416	0001	001	3528	2.265,77	
09/11/2022	1.01.01.02.01.0001 - BANCO DO BRASIL	Vr. ref. compra a vista conf. NFE nº 000208416	0001	001	3528		2.265,77
09/11/2022	1.01.15.01.01.0001 - Mercadorias Para Revenda	Vr. ref. compra a vista conf. NFE nº 000208416	0001	001	3529	431,20	
09/11/2022	1.01.01.02.01.0001 - BANCO DO BRASIL	Vr. ref. compra a vista conf. NFE nº 000208416	0001	001	3529		431,20
09/11/2022	1.01.15.01.01.0001 - Mercadorias Para Revenda	Vr. ref. compra a vista conf. NFE nº 000419263	0001	001	3530	4.192,74	
09/11/2022	1.01.01.02.01.0001 - BANCO DO BRASIL	Vr. ref. compra a vista conf. NFE nº 000419263	0001	001	3530		4.192,74
09/11/2022	1.01.15.01.01.0001 - Mercadorias Para Revenda	Vr. ref. compra a vista conf. NFE nº 000419263	0001	001	3531	1.015,10	
09/11/2022	1.01.01.02.01.0001 - BANCO DO BRASIL	Vr. ref. compra a vista conf. NFE nº 000419263	0001	001	3531		1.015,10
09/11/2022	1.01.15.01.01.0001 - Mercadorias Para Revenda	Vr. ref. compra a vista conf. NFE nº 000419264	0001	001	3532	598,50	
09/11/2022	1.01.01.02.01.0001 - BANCO DO BRASIL	Vr. ref. compra a vista conf. NFE nº 000419264	0001	001	3532		598,50
09/11/2022	1.01.15.01.01.0001 - Mercadorias Para Revenda	Vr. ref. compra a vista conf. NFE nº 000208422	0001	001	3533	4.480,86	
09/11/2022	1.01.01.02.01.0001 - BANCO DO BRASIL	Vr. ref. compra a vista conf. NFE nº 000208422	0001	001	3533		4.480,86
09/11/2022	1.01.15.01.01.0001 - Mercadorias Para Revenda	Vr. ref. compra a vista conf. NFE nº 000208423	0001	001	3534	217,80	
09/11/2022	1.01.01.02.01.0001 - BANCO DO BRASIL	Vr. ref. compra a vista conf. NFE nº 000208423	0001	001	3534		217,80
10/11/2022	2.01.01.17.01.0007 - Pró-labores a Pagar	Pg.pró-labore ref. 10/2022	0001	001	3940	5.000,00	
10/11/2022	1.01.01.02.01.0001 - BANCO DO BRASIL	Pg.pró-labore ref. 10/2022	0001	001	3940		5.000,00
11/11/2022	3.01.01.07.01.0048 - Energia Elétrica	Pg.consumo de energia ref. 10/2022	0001	001	3975	998,60	
11/11/2022	1.01.01.01.01.0001 - Caixa	Pg.consumo de energia ref. 10/2022	0001	001	3975		998,60
11/11/2022	1.01.01.01.01.0001 - Caixa	Vr.Saque n/data	0001	001	4027	2.000,00	
11/11/2022	1.01.01.02.01.0001 - BANCO DO BRASIL	Vr.Saque n/data	0001	001	4027		2.000,00
15/11/2022	1.01.01.02.01.0001 - BANCO DO BRASIL	Vr. ref. venda conf. NFE nº 000000333	0001	001	3542	26.043,80	

Continua...

Livro Diário Nº. 3

Empresa: A M SERVICE LTDA - CNPJ: 39.822.342/0001-22

Período: 01/01/2022 a 31/12/2022

Endereço: AVENIDA CASTELO BRANCO, Complemento: , N.º: 3514,

Bairro: FOMENTO, Cidade: Pinheiro, Estado: MA, CEP: 65200000, Telefone: (98) 991792728

Data	Conta	Histórico	Estab	Centro	Chave	Débito	Crédito
15/11/2022	3.01.01.01.01.0005	- Receita da Revenda de Mercadorias no Mercado Interno Vr. ref. venda conf. NFE nº 000000333	0001	001	3542		26.043,80
15/11/2022	1.01.01.02.01.0001	- BANCO DO BRASIL Vr. ref. venda conf. NFE nº 000000334	0001	001	3543	94.630,50	
15/11/2022	3.01.01.01.01.0005	- Receita da Revenda de Mercadorias no Mercado Interno Vr. ref. venda conf. NFE nº 000000334	0001	001	3543		94.630,50
15/11/2022	1.01.01.02.01.0001	- BANCO DO BRASIL Vr. ref. venda conf. NFE nº 000000336	0001	001	3544	32.165,25	
15/11/2022	3.01.01.01.01.0005	- Receita da Revenda de Mercadorias no Mercado Interno Vr. ref. venda conf. NFE nº 000000336	0001	001	3544		32.165,25
15/11/2022	1.01.01.02.01.0001	- BANCO DO BRASIL Vr. ref. venda conf. NFE nº 000000335	0001	001	3545	31.345,10	
15/11/2022	3.01.01.01.01.0005	- Receita da Revenda de Mercadorias no Mercado Interno Vr. ref. venda conf. NFE nº 000000335	0001	001	3545		31.345,10
16/11/2022	1.01.01.01.01.0001	- Caixa Vr. Saque n/data	0001	001	4028	2.500,00	
16/11/2022	1.01.01.02.01.0001	- BANCO DO BRASIL Vr. Saque n/data	0001	001	4028		2.500,00
21/11/2022	1.01.01.02.01.0001	- BANCO DO BRASIL Vr. ref. venda conf. NFE nº 000000337	0001	001	3546	28.000,18	
21/11/2022	3.01.01.01.01.0005	- Receita da Revenda de Mercadorias no Mercado Interno Vr. ref. venda conf. NFE nº 000000337	0001	001	3546		28.000,18
23/11/2022	1.01.15.01.01.0001	- Mercadorias Para Revenda Vr. ref. compra a vista conf. NFE nº 000209181	0001	001	3535	3.684,72	
23/11/2022	1.01.01.02.01.0001	- BANCO DO BRASIL Vr. ref. compra a vista conf. NFE nº 000209181	0001	001	3535		3.684,72
23/11/2022	1.01.01.02.01.0001	- BANCO DO BRASIL Vr. ref. venda conf. NFE nº 000000338	0001	001	3613	7.221,85	
23/11/2022	3.01.01.01.01.0005	- Receita da Revenda de Mercadorias no Mercado Interno Vr. ref. venda conf. NFE nº 000000338	0001	001	3613		7.221,85
23/11/2022	1.01.01.02.01.0001	- BANCO DO BRASIL Vr. ref. venda conf. NFE nº 000000339	0001	001	3614	3.205,88	
23/11/2022	3.01.01.01.01.0005	- Receita da Revenda de Mercadorias no Mercado Interno Vr. ref. venda conf. NFE nº 000000339	0001	001	3614		3.205,88
23/11/2022	1.01.01.02.01.0001	- BANCO DO BRASIL Vr. ref. venda conf. NFE nº 000000340	0001	001	3615	6.987,95	
23/11/2022	3.01.01.01.01.0005	- Receita da Revenda de Mercadorias no Mercado Interno Vr. ref. venda conf. NFE nº 000000340	0001	001	3615		6.987,95
23/11/2022	1.01.01.02.01.0001	- BANCO DO BRASIL Vr. ref. venda conf. NFE nº 000000341	0001	001	3616	7.181,80	
23/11/2022	3.01.01.01.01.0005	- Receita da Revenda de Mercadorias no Mercado Interno Vr. ref. venda conf. NFE nº 000000341	0001	001	3616		7.181,80
23/11/2022	1.01.01.02.01.0001	- BANCO DO BRASIL Vr. ref. venda conf. NFE nº 000000342	0001	001	3617	1.366,80	
23/11/2022	3.01.01.01.01.0005	- Receita da Revenda de Mercadorias no Mercado Interno Vr. ref. venda conf. NFE nº 000000342	0001	001	3617		1.366,80
23/11/2022	1.01.01.02.01.0001	- BANCO DO BRASIL Vr. ref. venda conf. NFE nº 000000343	0001	001	3618	7.397,40	
23/11/2022	3.01.01.01.01.0005	- Receita da Revenda de Mercadorias no Mercado Interno Vr. ref. venda conf. NFE nº 000000343	0001	001	3618		7.397,40
23/11/2022	1.01.01.02.01.0001	- BANCO DO BRASIL Vr. ref. venda conf. NFE nº 000000344	0001	001	3619	7.484,30	

Continua..

Livro Diário Nº. 3

Pág.: 35 de 52

Empresa: A M SERVICE LTDA - CNPJ: 39.822.342/0001-22

ADMIN

Período: 01/01/2022 a 31/12/2022

Endereço: AVENIDA CASTELO BRANCO, Complemento: , N.º: 3514,

Bairro: FOMENTO, Cidade: Pinheiro, Estado: MA, CEP: 65200000, Telefone: (98) 991792728

Data	Conta	Histórico	Estab	Centro	Chave	Débito	Crédito
23/11/2022	3.01.01.01.01.0005	- Receita da Revenda de Mercadorias no Mercado Interno Vr. ref. venda conf. NFE nº 000000344	0001	001	3619		7.484,30
23/11/2022	1.01.01.02.01.0001	- BANCO DO BRASIL Vr. ref. venda conf. NFE nº 000000345	0001	001	3620	10.843,20	
23/11/2022	3.01.01.01.01.0005	- Receita da Revenda de Mercadorias no Mercado Interno Vr. ref. venda conf. NFE nº 000000345	0001	001	3620		10.843,20
23/11/2022	1.01.01.02.01.0001	- BANCO DO BRASIL Vr. ref. venda conf. NFE nº 000000346	0001	001	3621	10.865,25	
23/11/2022	3.01.01.01.01.0005	- Receita da Revenda de Mercadorias no Mercado Interno Vr. ref. venda conf. NFE nº 000000346	0001	001	3621		10.865,25
23/11/2022	2.01.01.03.03.0010	- Simples a Recolher Pg.simples ref. 10/2022	0001	001	3896	33.443,07	
23/11/2022	1.01.01.02.01.0001	- BANCO DO BRASIL Pg.simples ref. 10/2022	0001	001	3896		33.443,07
25/11/2022	1.01.15.01.01.0001	- Mercadorias Para Revenda Vr. ref. compra a vista conf. NFE nº 000019587	0001	001	3536	4.572,50	
25/11/2022	1.01.01.02.01.0001	- BANCO DO BRASIL Vr. ref. compra a vista conf. NFE nº 000019587	0001	001	3536		4.572,50
29/11/2022	1.01.15.01.01.0001	- Mercadorias Para Revenda Vr. ref. compra a vista conf. NFE nº 000007917	0001	001	3537	22.700,00	
29/11/2022	1.01.01.02.01.0001	- BANCO DO BRASIL Vr. ref. compra a vista conf. NFE nº 000007917	0001	001	3537		22.700,00
29/11/2022	1.01.15.01.01.0001	- Mercadorias Para Revenda Vr. ref. compra a prazo conf. NFE nº 000092905	0001	001	3538	2.374,56	
29/11/2022	1.01.01.02.01.0001	- BANCO DO BRASIL Vr. ref. compra a prazo conf. NFE nº 000092905	0001	001	3538		2.374,56
30/11/2022	1.01.15.01.01.0001	- Mercadorias Para Revenda Vr. ref. compra a vista conf. NFE nº 000000093	0001	001	3539	250,00	
30/11/2022	1.01.01.02.01.0001	- BANCO DO BRASIL Vr. ref. compra a vista conf. NFE nº 000000093	0001	001	3539		250,00
30/11/2022	1.01.15.01.01.0001	- Mercadorias Para Revenda Vr. ref. compra a vista conf. NFE nº 000000094	0001	001	3540	127,38	
30/11/2022	1.01.01.02.01.0001	- BANCO DO BRASIL Vr. ref. compra a vista conf. NFE nº 000000094	0001	001	3540		127,38
30/11/2022	3.01.01.01.03.0007	- Simples Vr.simples ref. 11/2022	0001	001	3897	33.573,52	
30/11/2022	2.01.01.03.03.0010	- Simples a Recolher Vr.simples ref. 11/2022	0001	001	3897		33.573,52
30/11/2022	3.01.01.03.03.0001	- Custo das Mercadorias Revendidas Vr.Custo das Mercadorias Vendidas ref. 11/2022	0001	001	3912	138.654,30	
30/11/2022	1.01.15.01.01.0001	- Mercadorias Para Revenda Vr.Custo das Mercadorias Vendidas ref. 11/2022	0001	001	3912		138.654,30
30/11/2022	3.01.01.07.01.0055	- Pró-labores					

sexta-feira, 23 de junho de 2023

05:27:48

Continua...

Livro Diário Nº. 3

Empresa: A M SERVICE LTDA - CNPJ: 39.822.342/0001-22

Período: 01/01/2022 a 31/12/2022

Endereço: AVENIDA CASTELO BRANCO, Complemento: , N.º: 3514,

Bairro: FOMENTO, Cidade: Pinheiro, Estado: MA, CEP: 65200000, Telefone: (98) 991792728

ADMIN

Data	Conta	Histórico	Estab	Centro	Chave	Débito	Crédito
		Vr.pró-labore ref. 11/2022	0001	001	3927	5.000,00	
30/11/2022	2.01.01.17.01.0007	- Pró-labores a Pagar					5.000,00
		Vr.pró-labore ref. 11/2022	0001	001	3927		5.000,00
30/11/2022	3.01.01.07.01.0068	- Assessoria Contábil					
		Pg.assessoria contabil ref. 11/2022	0001	001	3952	1.302,00	
30/11/2022	1.01.01.02.01.0001	- BANCO DO BRASIL					
		Pg.assessoria contabil ref. 11/2022	0001	001	3952		1.302,00
30/11/2022	3.01.01.07.01.0024	- Aluguéis					
		Pg.alugueis ref. 11/2022	0001	001	3964	3.000,00	
30/11/2022	1.01.01.02.01.0001	- BANCO DO BRASIL					
		Pg.alugueis ref. 11/2022	0001	001	3964		3.000,00
30/11/2022	3.01.01.07.01.0072	- Internet					
		Pg.internet ref. 11/2022	0001	001	3988	200,00	
30/11/2022	1.01.01.01.01.0001	- Caixa					
		Pg.internet ref. 11/2022	0001	001	3988		200,00
30/11/2022	3.01.01.07.01.0073	- Fretes					
		Pg.frete ref. 11/2022	0001	001	4004	2.450,00	
30/11/2022	1.01.01.02.01.0001	- BANCO DO BRASIL					
		Pg.frete ref. 11/2022	0001	001	4004		2.450,00
30/11/2022	3.01.01.07.01.0003	- Ordenados, Salários, Gratif e Outras Remuner a Empregados					
		Pg.funcionários ref. 11/2022	0001	001	4017	6.510,00	
30/11/2022	1.01.01.01.01.0001	- Caixa					
		Pg.funcionários ref. 11/2022	0001	001	4017		6.510,00
30/11/2022	3.01.01.07.01.0003	- Ordenados, Salários, Gratif e Outras Remuner a Empregados					
		Pg.funcionários ref. 13ª parte 01	0001	001	4018	3.255,00	
30/11/2022	1.01.01.01.01.0001	- Caixa					
		Pg.funcionários ref. 13ª parte 01	0001	001	4018		3.255,00
30/11/2022	1.01.01.01.01.0001	- Caixa					
		Vr.Saque n/data	0001	001	4029	5.000,00	
30/11/2022	1.01.01.02.01.0001	- BANCO DO BRASIL					
		Vr.Saque n/data	0001	001	4029		5.000,00
		Totais do mês de Novembro:				612.921,48	612.921,48
01/12/2022	1.01.15.01.01.0001	- Mercadorias Para Revenda					
		Vr. ref. compra a vista conf. NFE nº 000019675	0001	001	3622	8.993,34	
01/12/2022	1.01.01.02.01.0001	- BANCO DO BRASIL					
		Vr. ref. compra a vista conf. NFE nº 000019675	0001	001	3622		8.993,34
01/12/2022	1.01.15.01.01.0001	- Mercadorias Para Revenda					
		Vr. ref. compra a vista conf. NFE nº 000019676	0001	001	3623	6.290,00	
01/12/2022	1.01.01.02.01.0001	- BANCO DO BRASIL					
		Vr. ref. compra a vista conf. NFE nº 000019676	0001	001	3623		6.290,00
01/12/2022	1.01.15.01.01.0001	- Mercadorias Para Revenda					
		Vr. ref. compra a vista conf. NFE nº 000019676	0001	001	3624	2.490,00	
01/12/2022	1.01.01.02.01.0001	- BANCO DO BRASIL					
		Vr. ref. compra a vista conf. NFE nº 000019676	0001	001	3624		2.490,00
01/12/2022	3.01.01.07.01.0061	- Assessoria Jurídica					
		Pg.assessoria jurídica ref. nfs 142	0001	001	4022	5.600,00	
01/12/2022	1.01.01.02.01.0001	- BANCO DO BRASIL					
		Pg.assessoria jurídica ref. nfs 142	0001	001	4022		5.600,00

Livro Diário Nº. 3

Empresa: A M SERVICE LTDA - CNPJ: 39.822.342/0001-22
 Período: 01/01/2022 a 31/12/2022
 Endereço: AVENIDA CASTELO BRANCO, Complemento: , N.º: 3514,
 Bairro: FOMENTO, Cidade: Pinheiro, Estado: MA, CEP: 65200000, Telefone: (98) 991792728

Data	Conta	Histórico	Estab	Centro	Chave	Débito	Crédito
05/12/2022	1.01.15.01.01.0001	Mercadorias Para Revenda Vr. ref. compra a vista conf. NFE nº 004266700	0001	001	3625	31.749,18	
05/12/2022	1.01.01.02.01.0001	BANCO DO BRASIL Vr. ref. compra a vista conf. NFE nº 004266700	0001	001	3625		31.749,18
05/12/2022	1.01.15.01.01.0001	Mercadorias Para Revenda Vr. ref. compra a vista conf. NFE nº 004266701	0001	001	3626	3.957,80	
05/12/2022	1.01.01.02.01.0001	BANCO DO BRASIL Vr. ref. compra a vista conf. NFE nº 004266701	0001	001	3626		3.957,80
05/12/2022	1.01.01.01.01.0001	Caixa Vr.Saque n/data	0001	001	4030	10.000,00	
05/12/2022	1.01.01.02.01.0001	BANCO DO BRASIL Vr.Saque n/data	0001	001	4030		10.000,00
06/12/2022	1.01.15.01.01.0001	Mercadorias Para Revenda Vr. ref. compra a vista conf. NFE nº 000019746	0001	001	3627	2.110,68	
06/12/2022	1.01.01.02.01.0001	BANCO DO BRASIL Vr. ref. compra a vista conf. NFE nº 000019746	0001	001	3627		2.110,68
06/12/2022	1.01.15.01.01.0001	Mercadorias Para Revenda Vr. ref. compra a vista conf. NFE nº 000019747	0001	001	3628	493,90	
06/12/2022	1.01.01.02.01.0001	BANCO DO BRASIL Vr. ref. compra a vista conf. NFE nº 000019747	0001	001	3628		493,90
06/12/2022	1.01.15.01.01.0001	Mercadorias Para Revenda Vr. ref. compra a vista conf. NFE nº 000019748	0001	001	3629	7.805,60	
06/12/2022	1.01.01.02.01.0001	BANCO DO BRASIL Vr. ref. compra a vista conf. NFE nº 000019748	0001	001	3629		7.805,60
06/12/2022	1.01.15.01.01.0001	Mercadorias Para Revenda Vr. ref. compra a vista conf. NFE nº 000019749	0001	001	3630	486,75	
06/12/2022	1.01.01.02.01.0001	BANCO DO BRASIL Vr. ref. compra a vista conf. NFE nº 000019749	0001	001	3630		486,75
06/12/2022	1.01.15.01.01.0001	Mercadorias Para Revenda Vr. ref. compra a vista conf. NFE nº 000001883	0001	001	3631	2.785,36	
06/12/2022	1.01.01.02.01.0001	BANCO DO BRASIL Vr. ref. compra a vista conf. NFE nº 000001883	0001	001	3631		2.785,36
06/12/2022	1.01.15.01.01.0001	Mercadorias Para Revenda Vr. ref. compra a vista conf. NFE nº 000005673	0001	001	3632	5.678,53	
06/12/2022	1.01.01.02.01.0001	BANCO DO BRASIL Vr. ref. compra a vista conf. NFE nº 000005673	0001	001	3632		5.678,53
07/12/2022	1.01.15.01.01.0001	Mercadorias Para Revenda Vr. ref. compra a vista conf. NFE nº 000019781	0001	001	3633	5.384,91	
07/12/2022	1.01.01.02.01.0001	BANCO DO BRASIL					Continua...

Livro Diário Nº. 3

Empresa: A M SERVICE LTDA - CNPJ: 39.822.342/0001-22

Período: 01/01/2022 a 31/12/2022

Endereço: AVENIDA CASTELO BRANCO, Complemento: , N.º: 3514,

Bairro: FOMENTO, Cidade: Pinheiro, Estado: MA, CEP: 65200000, Telefone: (98) 991792728

Data	Conta	Histórico	Estab	Centro	Chave	Débito	Crédito
		Vr. ref. compra a vista conf. NFE nº 000019781	0001	001	3633		5.384,91
07/12/2022	1.01.15.01.01.0001 - Mercadorias Para Revenda	Vr. ref. compra a vista conf. NFE nº 000019781	0001	001	3634	1.774,47	
07/12/2022	1.01.01.02.01.0001 - BANCO DO BRASIL	Vr. ref. compra a vista conf. NFE nº 000019781	0001	001	3634		1.774,47
07/12/2022	1.01.15.01.01.0001 - Mercadorias Para Revenda	Vr. ref. compra a vista conf. NFE nº 000019782	0001	001	3635	5.072,54	
07/12/2022	1.01.01.02.01.0001 - BANCO DO BRASIL	Vr. ref. compra a vista conf. NFE nº 000019782	0001	001	3635		5.072,54
07/12/2022	1.01.15.01.01.0001 - Mercadorias Para Revenda	Vr. ref. compra a vista conf. NFE nº 000019782	0001	001	3636	1.208,62	
07/12/2022	1.01.01.02.01.0001 - BANCO DO BRASIL	Vr. ref. compra a vista conf. NFE nº 000019782	0001	001	3636		1.208,62
08/12/2022	1.01.15.01.01.0001 - Mercadorias Para Revenda	Vr. ref. compra a vista conf. NFE nº 000019798	0001	001	3637	106,32	
08/12/2022	1.01.01.02.01.0001 - BANCO DO BRASIL	Vr. ref. compra a vista conf. NFE nº 000019798	0001	001	3637		106,32
08/12/2022	1.01.15.01.01.0001 - Mercadorias Para Revenda	Vr. ref. compra a vista conf. NFE nº 000000734	0001	001	3638	5.668,50	
08/12/2022	1.01.01.02.01.0001 - BANCO DO BRASIL	Vr. ref. compra a vista conf. NFE nº 000000734	0001	001	3638		5.668,50
09/12/2022	1.01.15.01.01.0001 - Mercadorias Para Revenda	Vr. ref. compra a vista conf. NFE nº 000019799	0001	001	3639	2.920,98	
09/12/2022	1.01.01.02.01.0001 - BANCO DO BRASIL	Vr. ref. compra a vista conf. NFE nº 000019799	0001	001	3639		2.920,98
09/12/2022	1.01.15.01.01.0001 - Mercadorias Para Revenda	Vr. ref. compra a vista conf. NFE nº 000019799	0001	001	3640	2.955,85	
09/12/2022	1.01.01.02.01.0001 - BANCO DO BRASIL	Vr. ref. compra a vista conf. NFE nº 000019799	0001	001	3640		2.955,85
09/12/2022	3.01.01.01.01.0005 - Receita da Revenda de Mercadorias no Mercado Interno	Vr. ref. devolução conf. NFE nº 000019800	0001	001	3641	3.056,40	
09/12/2022	1.01.01.02.01.0001 - BANCO DO BRASIL	Vr. ref. devolução conf. NFE nº 000019800	0001	001	3641		3.056,40
09/12/2022	1.01.15.01.01.0001 - Mercadorias Para Revenda	Vr. ref. compra a vista conf. NFE nº 000000097	0001	001	3642	213,41	
09/12/2022	1.01.01.02.01.0001 - BANCO DO BRASIL	Vr. ref. compra a vista conf. NFE nº 000000097	0001	001	3642		213,41

Livro Diário Nº. 3

Empresa: A M SERVICE LTDA - CNPJ: 39.822.342/0001-22

Período: 01/01/2022 a 31/12/2022

Endereço: AVENIDA CASTELO BRANCO, Complemento: , N.º: 3514,

Bairro: FOMENTO, Cidade: Pinheiro, Estado: MA, CEP: 65200000, Telefone: (98) 991792728

Data	Conta	Histórico	Estab	Centro	Chave	Débito	Crédito
09/12/2022	1.01.15.01.01.0001	Mercadorias Para Revenda Vr. ref. compra a vista conf. NFE nº 000019806	0001	001	3643	5.026,82	
09/12/2022	1.01.01.02.01.0001	BANCO DO BRASIL Vr. ref. compra a vista conf. NFE nº 000019806	0001	001	3643		5.026,82
10/12/2022	1.01.15.01.01.0001	Mercadorias Para Revenda Vr. ref. compra a vista conf. NFE nº 000000098	0001	001	3677	1.050,00	
10/12/2022	1.01.01.02.01.0001	BANCO DO BRASIL Vr. ref. compra a vista conf. NFE nº 000000098	0001	001	3677		1.050,00
10/12/2022	1.01.15.01.01.0001	Mercadorias Para Revenda Vr. ref. compra a vista conf. NFE nº 000000099	0001	001	3678	543,14	
10/12/2022	1.01.01.02.01.0001	BANCO DO BRASIL Vr. ref. compra a vista conf. NFE nº 000000099	0001	001	3678		543,14
10/12/2022	1.01.15.01.01.0001	Mercadorias Para Revenda Vr. ref. compra a vista conf. NFE nº 000000100	0001	001	3679	822,59	
10/12/2022	1.01.01.02.01.0001	BANCO DO BRASIL Vr. ref. compra a vista conf. NFE nº 000000100	0001	001	3679		822,59
10/12/2022	1.01.15.01.01.0001	Mercadorias Para Revenda Vr. ref. compra a vista conf. NFE nº 000000102	0001	001	3680	720,00	
10/12/2022	1.01.01.02.01.0001	BANCO DO BRASIL Vr. ref. compra a vista conf. NFE nº 000000102	0001	001	3680		720,00
10/12/2022	1.01.15.01.01.0001	Mercadorias Para Revenda Vr. ref. compra a vista conf. NFE nº 000000103	0001	001	3681	822,59	
10/12/2022	1.01.01.02.01.0001	BANCO DO BRASIL Vr. ref. compra a vista conf. NFE nº 000000103	0001	001	3681		822,59
10/12/2022	1.01.15.01.01.0001	Mercadorias Para Revenda Vr. ref. compra a vista conf. NFE nº 000426127	0001	001	3682	19.656,57	
10/12/2022	1.01.01.02.01.0001	BANCO DO BRASIL Vr. ref. compra a vista conf. NFE nº 000426127	0001	001	3682		19.656,57
10/12/2022	2.01.01.17.01.0007	Pró-labores a Pagar Pg.pró-labore ref. 11/2022	0001	001	3941	5.000,00	
10/12/2022	1.01.01.02.01.0001	BANCO DO BRASIL Pg.pró-labore ref. 11/2022	0001	001	3941		5.000,00
10/12/2022	3.01.01.07.01.0028	Propaganda, Publicidade e Patrocínio Pg.publicidade e propaganda ref. nf 4589	0001	001	4023	12.000,00	
10/12/2022	1.01.01.02.01.0001	BANCO DO BRASIL Pg.publicidade e propaganda ref. nf 4589	0001	001	4023		12.000,00
12/12/2022	3.01.01.07.01.0048	Energia Elétrica Pg.consumo de energia ref. 11/2022	0001	001	3976	1.870,60	
12/12/2022	1.01.01.01.01.0001	Caixa Pg.consumo de energia ref. 11/2022	0001	001	3976		1.870,60
12/12/2022	1.01.15.01.19.0001	Materiais Diversos					

Continua...

Livro Diário Nº. 3

Empresa: A M SERVICE LTDA - CNPJ: 39.822.342/0001-22

Período: 01/01/2022 a 31/12/2022

Endereço: AVENIDA CASTELO BRANCO, Complemento: , N.º: 3514,

Bairro: FOMENTO, Cidade: Pinheiro, Estado: MA, CEP: 65200000, Telefone: (98) 991792728

Data	Conta	Histórico	Estab	Centro	Chave	Débito	Crédito
		Pg.material de expediente	0001	001	4045	2.365,00	
12/12/2022	1.01.01.02.01.0001 - BANCO DO BRASIL						2.365,00
		Pg.material de expediente	0001	001	4045		2.365,00
12/12/2022	1.01.15.01.01.0001 - Mercadorias Para Revenda						
		Vr.aquisição de mercadorias nf 24613	0001	001	4046	102.456,30	
12/12/2022	2.01.01.01.01.0001 - Fornecedores Diversos						
		Vr.aquisição de mercadorias nf 24613	0001	001	4046		102.456,30
12/12/2022	2.01.01.01.01.0001 - Fornecedores Diversos						
		Pg.aquisição de materiais	0001	001	4047	87.500,00	
12/12/2022	1.01.01.02.01.0001 - BANCO DO BRASIL						
		Pg.aquisição de materiais	0001	001	4047		87.500,00
13/12/2022	1.01.15.01.01.0001 - Mercadorias Para Revenda						
		Vr. ref. compra a vista conf. NFE nº 000000106	0001	001	3683	547,36	
13/12/2022	1.01.01.02.01.0001 - BANCO DO BRASIL						
		Vr. ref. compra a vista conf. NFE nº 000000106	0001	001	3683		547,36
13/12/2022	1.01.01.02.01.0001 - BANCO DO BRASIL						
		Vr. ref. venda conf. NFE nº 000000347	0001	001	3812	11.248,79	
13/12/2022	3.01.01.01.01.0005 - Receita da Revenda de Mercadorias no Mercado Interno						
		Vr. ref. venda conf. NFE nº 000000347	0001	001	3812		11.248,79
14/12/2022	1.01.01.02.01.0001 - BANCO DO BRASIL						
		Vr. ref. venda conf. NFE nº 000000348	0001	001	3813	44.120,85	
14/12/2022	3.01.01.01.01.0005 - Receita da Revenda de Mercadorias no Mercado Interno						
		Vr. ref. venda conf. NFE nº 000000348	0001	001	3813		44.120,85
14/12/2022	1.01.01.02.01.0001 - BANCO DO BRASIL						
		Vr. ref. venda conf. NFE nº 000000349	0001	001	3814	10.155,60	
14/12/2022	3.01.01.01.01.0005 - Receita da Revenda de Mercadorias no Mercado Interno						
		Vr. ref. venda conf. NFE nº 000000349	0001	001	3814		10.155,60
15/12/2022	1.01.15.01.01.0001 - Mercadorias Para Revenda						
		Vr. ref. compra a vista conf. NFE nº 000019870	0001	001	3684	358,90	
15/12/2022	1.01.01.02.01.0001 - BANCO DO BRASIL						
		Vr. ref. compra a vista conf. NFE nº 000019870	0001	001	3684		358,90
15/12/2022	1.01.15.01.01.0001 - Mercadorias Para Revenda						
		Vr. ref. compra a vista conf. NFE nº 000000107	0001	001	3685	337,41	
15/12/2022	1.01.01.02.01.0001 - BANCO DO BRASIL						
		Vr. ref. compra a vista conf. NFE nº 000000107	0001	001	3685		337,41
15/12/2022	1.01.01.02.01.0001 - BANCO DO BRASIL						
		Vr. ref. venda conf. NFE nº 000000350	0001	001	3815	9.728,80	
15/12/2022	3.01.01.01.01.0005 - Receita da Revenda de Mercadorias no Mercado Interno						
		Vr. ref. venda conf. NFE nº 000000350	0001	001	3815		9.728,80
15/12/2022	1.01.01.02.01.0001 - BANCO DO BRASIL						
		Vr. ref. venda conf. NFE nº 000000351	0001	001	3816	10.725,30	
15/12/2022	3.01.01.01.01.0005 - Receita da Revenda de Mercadorias no Mercado Interno						
		Vr. ref. venda conf. NFE nº 000000351	0001	001	3816		10.725,30
15/12/2022	1.01.01.02.01.0001 - BANCO DO BRASIL						
		Vr. ref. venda conf. NFE nº 000000352	0001	001	3817	10.821,80	
15/12/2022	3.01.01.01.01.0005 - Receita da Revenda de Mercadorias no Mercado Interno						
		Vr. ref. venda conf. NFE nº 000000352	0001	001	3817		10.821,80
15/12/2022	1.01.01.02.01.0001 - BANCO DO BRASIL						

Livro Diário Nº. 3

Empresa: A M SERVICE LTDA - CNPJ: 39.822.342/0001-22

Período: 01/01/2022 a 31/12/2022

Endereço: AVENIDA CASTELO BRANCO, Complemento: , N.º: 3514,

Bairro: FOMENTO, Cidade: Pinheiro, Estado: MA, CEP: 65200000, Telefone: (98) 991792728

Data	Conta	Histórico	Estab	Centro	Chave	Débito	Crédito
		Vr. ref. venda conf. NFE nº 000000353	0001	001	3818	10.742,15	
15/12/2022	3.01.01.01.01.0005	- Receita da Revenda de Mercadorias no Mercado Interno					
		Vr. ref. venda conf. NFE nº 000000353	0001	001	3818		10.742,15
15/12/2022	1.01.01.02.01.0001	- BANCO DO BRASIL					
		Vr. ref. venda conf. NFE nº 000000354	0001	001	3819	9.254,50	
15/12/2022	3.01.01.01.01.0005	- Receita da Revenda de Mercadorias no Mercado Interno					
		Vr. ref. venda conf. NFE nº 000000354	0001	001	3819		9.254,50
15/12/2022	1.01.01.02.01.0001	- BANCO DO BRASIL					
		Vr. ref. venda conf. NFE nº 000000355	0001	001	3820	5.991,10	
15/12/2022	3.01.01.01.01.0005	- Receita da Revenda de Mercadorias no Mercado Interno					
		Vr. ref. venda conf. NFE nº 000000355	0001	001	3820		5.991,10
15/12/2022	1.01.01.02.01.0001	- BANCO DO BRASIL					
		Vr. ref. venda conf. NFE nº 000000356	0001	001	3821	7.821,35	
15/12/2022	3.01.01.01.01.0005	- Receita da Revenda de Mercadorias no Mercado Interno					
		Vr. ref. venda conf. NFE nº 000000356	0001	001	3821		7.821,35
15/12/2022	1.01.01.02.01.0001	- BANCO DO BRASIL					
		Vr. ref. venda conf. NFE nº 000000357	0001	001	3822	1.474,90	
15/12/2022	3.01.01.01.01.0005	- Receita da Revenda de Mercadorias no Mercado Interno					
		Vr. ref. venda conf. NFE nº 000000357	0001	001	3822		1.474,90
15/12/2022	1.01.01.02.01.0001	- BANCO DO BRASIL					
		Vr. ref. venda conf. NFE nº 000000358	0001	001	3823	6.895,00	
15/12/2022	3.01.01.01.01.0005	- Receita da Revenda de Mercadorias no Mercado Interno					
		Vr. ref. venda conf. NFE nº 000000358	0001	001	3823		6.895,00
15/12/2022	1.01.01.02.01.0001	- BANCO DO BRASIL					
		Vr. ref. venda conf. NFE nº 000000359	0001	001	3824	7.671,50	
15/12/2022	3.01.01.01.01.0005	- Receita da Revenda de Mercadorias no Mercado Interno					
		Vr. ref. venda conf. NFE nº 000000359	0001	001	3824		7.671,50
15/12/2022	1.01.01.02.01.0001	- BANCO DO BRASIL					
		Vr. ref. venda conf. NFE nº 000000360	0001	001	3825	7.329,80	
15/12/2022	3.01.01.01.01.0005	- Receita da Revenda de Mercadorias no Mercado Interno					
		Vr. ref. venda conf. NFE nº 000000360	0001	001	3825		7.329,80
15/12/2022	1.01.15.01.01.0001	- Mercadorias Para Revenda					
		Vr. aquisição de materiais nf 468010	0001	001	4048	86.300,00	
15/12/2022	2.01.01.01.01.0001	- Fornecedores Diversos					
		Vr. aquisição de materiais nf 468010	0001	001	4048		86.300,00
16/12/2022	1.01.15.01.01.0001	- Mercadorias Para Revenda					
		Vr. ref. compra a vista conf. NFE nº 000019901	0001	001	3686	626,91	
16/12/2022	1.01.01.02.01.0001	- BANCO DO BRASIL					
		Vr. ref. compra a vista conf. NFE nº 000019901	0001	001	3686		626,91
16/12/2022	1.01.15.01.01.0001	- Mercadorias Para Revenda					
		Vr. ref. compra a vista conf. NFE nº 000003933	0001	001	3687	3.384,95	
16/12/2022	1.01.01.02.01.0001	- BANCO DO BRASIL					
		Vr. ref. compra a vista conf. NFE nº 000003933	0001	001	3687		3.384,95
16/12/2022	1.01.01.02.01.0001	- BANCO DO BRASIL					
		Vr. ref. venda conf. NFE nº 000000361	0001	001	3826	6.840,75	
16/12/2022	3.01.01.01.01.0005	- Receita da Revenda de Mercadorias no Mercado Interno					
		Vr. ref. venda conf. NFE nº 000000361	0001	001	3826		6.840,75
16/12/2022	1.01.01.02.01.0001	- BANCO DO BRASIL					
		Vr. ref. venda conf. NFE nº 000000362	0001	001	3827	56.300,70	
16/12/2022	3.01.01.01.01.0005	- Receita da Revenda de Mercadorias no Mercado Interno					

Livro Diário Nº. 3

Empresa: A M SERVICE LTDA - CNPJ: 39.822.342/0001-22

Período: 01/01/2022 a 31/12/2022

Endereço: AVENIDA CASTELO BRANCO, Complemento: , N.º: 3514,

Bairro: FOMENTO, Cidade: Pinheiro, Estado: MA, CEP: 65200000, Telefone: (98) 991792728

Data	Conta	Histórico	Estab	Centro	Chave	Débito	Crédito
		Vr. ref. venda conf. NFE nº 000000362	0001	001	3827		56.300,70
16/12/2022	1.01.01.02.01.0001 - BANCO DO BRASIL						
		Vr. ref. venda conf. NFE nº 000000363	0001	001	3828	52.348,75	
16/12/2022	3.01.01.01.01.0005 - Receita da Revenda de Mercadorias no Mercado Interno						52.348,75
		Vr. ref. venda conf. NFE nº 000000363	0001	001	3828		
16/12/2022	1.01.01.02.01.0001 - BANCO DO BRASIL						
		Vr. ref. venda conf. NFE nº 000000364	0001	001	3829	26.552,90	
16/12/2022	3.01.01.01.01.0005 - Receita da Revenda de Mercadorias no Mercado Interno						26.552,90
		Vr. ref. venda conf. NFE nº 000000364	0001	001	3829		
16/12/2022	1.01.01.02.01.0001 - BANCO DO BRASIL						
		Vr. ref. venda conf. NFE nº 000000365	0001	001	3830	37.258,15	
16/12/2022	3.01.01.01.01.0005 - Receita da Revenda de Mercadorias no Mercado Interno						37.258,15
		Vr. ref. venda conf. NFE nº 000000365	0001	001	3830		
16/12/2022	1.01.01.02.01.0001 - BANCO DO BRASIL						
		Vr. ref. venda conf. NFE nº 000000366	0001	001	3831	13.275,60	
16/12/2022	3.01.01.01.01.0005 - Receita da Revenda de Mercadorias no Mercado Interno						13.275,60
		Vr. ref. venda conf. NFE nº 000000366	0001	001	3831		
16/12/2022	1.01.01.02.01.0001 - BANCO DO BRASIL						
		Vr. ref. venda conf. NFE nº 000000367	0001	001	3858	21.010,30	
16/12/2022	3.01.01.01.01.0005 - Receita da Revenda de Mercadorias no Mercado Interno						21.010,30
		Vr. ref. venda conf. NFE nº 000000367	0001	001	3858		
17/12/2022	1.01.15.01.01.0001 - Mercadorias Para Revenda						
		Vr. ref. compra a prazo conf. NFE nº 000000193	0001	001	3688	152.029,87	
17/12/2022	1.01.01.02.01.0001 - BANCO DO BRASIL						
		Vr. ref. compra a prazo conf. NFE nº 000000193	0001	001	3688		152.029,87
17/12/2022	1.01.15.01.01.0001 - Mercadorias Para Revenda						
		Vr. ref. compra a vista conf. NFE nº 000000194	0001	001	3689	32.612,50	
17/12/2022	1.01.01.02.01.0001 - BANCO DO BRASIL						
		Vr. ref. compra a vista conf. NFE nº 000000194	0001	001	3689		32.612,50
17/12/2022	1.01.15.01.01.0001 - Mercadorias Para Revenda						
		Vr. ref. compra a vista conf. NFE nº 000000291	0001	001	3694	96.669,87	
17/12/2022	1.01.01.02.01.0001 - BANCO DO BRASIL						
		Vr. ref. compra a vista conf. NFE nº 000000291	0001	001	3694		96.669,87
17/12/2022	1.01.15.01.01.0001 - Mercadorias Para Revenda						
		Vr. ref. compra a prazo conf. NFE nº 000000292	0001	001	3695	32.612,50	
17/12/2022	1.01.01.02.01.0001 - BANCO DO BRASIL						
		Vr. ref. compra a prazo conf. NFE nº 000000292	0001	001	3695		32.612,50
19/12/2022	1.01.01.02.01.0001 - BANCO DO BRASIL						
		Vr. ref. venda conf. NFE nº 000000368	0001	001	3859	138.115,00	
19/12/2022	3.01.01.01.01.0005 - Receita da Revenda de Mercadorias no Mercado Interno						138.115,00
		Vr. ref. venda conf. NFE nº 000000368	0001	001	3859		
19/12/2022	1.01.01.02.01.0001 - BANCO DO BRASIL						
		Vr. ref. venda conf. NFE nº 000000369	0001	001	3860	313.321,00	
19/12/2022	3.01.01.01.01.0005 - Receita da Revenda de Mercadorias no Mercado Interno						313.321,00
		Vr. ref. venda conf. NFE nº 000000369	0001	001	3860		
19/12/2022	2.01.01.01.01.0001 - Fornecedores Diversos						

Livro Diário Nº. 3

Empresa: A M SERVICE LTDA - CNPJ: 39.822.342/0001-22
 Período: 01/01/2022 a 31/12/2022
 Endereço: AVENIDA CASTELO BRANCO, Complemento: , N.º: 3514,
 Bairro: FOMENTO, Cidade: Pinheiro, Estado: MA, CEP: 65200000, Telefone: (98) 991792728

Data	Conta	Histórico	Estab	Centro	Chave	Débito	Crédito
		Pg.aquisição de materiais 57382	0001	001	4051	65.000,00	
19/12/2022	1.01.01.02.01.0001 - BANCO DO BRASIL						
		Pg.aquisição de materiais 57382	0001	001	4051		65.000,00
20/12/2022	1.01.15.01.01.0001 - Mercadorias Para Revenda						
		Vr. ref. compra a prazo conf. NFE nº 000093809	0001	001	3690	7.107,00	
20/12/2022	1.01.01.02.01.0001 - BANCO DO BRASIL						
		Vr. ref. compra a prazo conf. NFE nº 000093809	0001	001	3690		7.107,00
20/12/2022	1.01.15.01.01.0001 - Mercadorias Para Revenda						
		Vr. ref. compra a vista conf. NFE nº 000019947	0001	001	3691	1.816,50	
20/12/2022	1.01.01.02.01.0001 - BANCO DO BRASIL						
		Vr. ref. compra a vista conf. NFE nº 000019947	0001	001	3691		1.816,50
20/12/2022	1.01.15.01.01.0001 - Mercadorias Para Revenda						
		Vr. ref. compra a vista conf. NFE nº 000000499	0001	001	3808	94.055,95	
20/12/2022	1.01.01.02.01.0001 - BANCO DO BRASIL						
		Vr. ref. compra a vista conf. NFE nº 000000499	0001	001	3808		94.055,95
20/12/2022	3.01.01.07.01.0003 - Ordenados, Salários, Gratif e Outras Remuner a Empregados						
		Pg.funcionários ref. 13 parte 02	0001	001	4019	3.255,00	
20/12/2022	1.01.01.01.01.0001 - Caixa						
		Pg.funcionários ref. 13 parte 02	0001	001	4019		3.255,00
20/12/2022	1.01.01.01.01.0001 - Caixa						
		Vr.Saque n/data	0001	001	4031	5.000,00	
20/12/2022	1.01.01.02.01.0001 - BANCO DO BRASIL						
		Vr.Saque n/data	0001	001	4031		5.000,00
20/12/2022	1.01.15.01.01.0001 - Mercadorias Para Revenda						
		Vr.aquisição de materiais nf 57382	0001	001	4049	78.990,00	
20/12/2022	2.01.01.01.01.0001 - Fornecedores Diversos						
		Vr.aquisição de materiais nf 57382	0001	001	4049		78.990,00
21/12/2022	3.01.01.01.01.0005 - Receita da Revenda de Mercadorias no Mercado Interno						
		Vr. ref. devolução conf. NFE nº 000000289	0001	001	3692	152.029,87	
21/12/2022	1.01.01.02.01.0001 - BANCO DO BRASIL						
		Vr. ref. devolução conf. NFE nº 000000289	0001	001	3692		152.029,87
21/12/2022	3.01.01.01.01.0005 - Receita da Revenda de Mercadorias no Mercado Interno						
		Vr. ref. devolução conf. NFE nº 000000290	0001	001	3693	32.612,50	
21/12/2022	1.01.01.02.01.0001 - BANCO DO BRASIL						
		Vr. ref. devolução conf. NFE nº 000000290	0001	001	3693		32.612,50
21/12/2022	1.01.15.01.01.0001 - Mercadorias Para Revenda						
		Vr. ref. compra a vista conf. NFE nº 000019969	0001	001	3696	8.831,84	
21/12/2022	1.01.01.02.01.0001 - BANCO DO BRASIL						
		Vr. ref. compra a vista conf. NFE nº 000019969	0001	001	3696		8.831,84
21/12/2022	1.01.15.01.01.0001 - Mercadorias Para Revenda						
		Vr. ref. compra a vista conf. NFE nº 000000500	0001	001	3809	152.996,69	
21/12/2022	1.01.01.02.01.0001 - BANCO DO BRASIL						

Livro Diário Nº. 3

Pág.: 44 de 52

Empresa: A M SERVICE LTDA - CNPJ: 39.822.342/0001-22

ADMIN

Período: 01/01/2022 a 31/12/2022

Endereço: AVENIDA CASTELO BRANCO, Complemento: , N.º: 3514,

Bairro: FOMENTO, Cidade: Pinheiro, Estado: MA, CEP: 65200000, Telefone: (98) 991792728

Data	Conta	Histórico	Estab	Centro	Chave	Débito	Crédito
		Vr. ref. compra a vista conf. NFE nº 00000500	0001	001	3809		152.996,69
21/12/2022	2.01.01.03.03.0010 - Simples a Recolher	Pg.simples ref. 11/2022	0001	001	3898	33.573,52	
21/12/2022	1.01.01.02.01.0001 - BANCO DO BRASIL	Pg.simples ref. 11/2022	0001	001	3898		33.573,52
23/12/2022	3.01.01.01.01.0005 - Receita da Revenda de Mercadorias no Mercado Interno	Vr. ref. devolução conf. NFE nº 000093919	0001	001	3697	7.107,00	
23/12/2022	1.01.01.02.01.0001 - BANCO DO BRASIL	Vr. ref. devolução conf. NFE nº 000093919	0001	001	3697		7.107,00
23/12/2022	1.01.15.01.01.0001 - Mercadorias Para Revenda	Vr. ref. compra a vista conf. NFE nº 000019993	0001	001	3698	7.254,10	
23/12/2022	1.01.01.02.01.0001 - BANCO DO BRASIL	Vr. ref. compra a vista conf. NFE nº 000019993	0001	001	3698		7.254,10
23/12/2022	1.01.15.01.01.0001 - Mercadorias Para Revenda	Vr. ref. compra a vista conf. NFE nº 000019993	0001	001	3699	599,85	
23/12/2022	1.01.01.02.01.0001 - BANCO DO BRASIL	Vr. ref. compra a vista conf. NFE nº 000019993	0001	001	3699		599,85
23/12/2022	1.01.15.01.01.0001 - Mercadorias Para Revenda	Vr. ref. compra a vista conf. NFE nº 000019994	0001	001	3700	1.617,25	
23/12/2022	1.01.01.02.01.0001 - BANCO DO BRASIL	Vr. ref. compra a vista conf. NFE nº 000019994	0001	001	3700		1.617,25
23/12/2022	1.01.15.01.01.0001 - Mercadorias Para Revenda	Vr. ref. compra a vista conf. NFE nº 000019994	0001	001	3701	3.616,70	
23/12/2022	1.01.01.02.01.0001 - BANCO DO BRASIL	Vr. ref. compra a vista conf. NFE nº 000019994	0001	001	3701		3.616,70
23/12/2022	1.01.15.01.01.0001 - Mercadorias Para Revenda	Vr. ref. compra a vista conf. NFE nº 000019995	0001	001	3702	1.038,00	
23/12/2022	1.01.01.02.01.0001 - BANCO DO BRASIL	Vr. ref. compra a vista conf. NFE nº 000019995	0001	001	3702		1.038,00
23/12/2022	1.01.15.01.01.0001 - Mercadorias Para Revenda	Vr. ref. compra a vista conf. NFE nº 000019997	0001	001	3703	201,65	
23/12/2022	1.01.01.02.01.0001 - BANCO DO BRASIL	Vr. ref. compra a vista conf. NFE nº 000019997	0001	001	3703		201,65
23/12/2022	1.01.15.01.01.0001 - Mercadorias Para Revenda	Vr. ref. compra a vista conf. NFE nº 000019997	0001	001	3704	79,35	
23/12/2022	1.01.01.02.01.0001 - BANCO DO BRASIL	Vr. ref. compra a vista conf. NFE nº 000019997	0001	001	3704		79,35
24/12/2022	1.01.15.01.01.0001 - Mercadorias Para Revenda						

Livro Diário Nº. 3

Empresa: A M SERVICE LTDA - CNPJ: 39.822.342/0001-22
 Período: 01/01/2022 a 31/12/2022
 Endereço: AVENIDA CASTELO BRANCO, Complemento: , N.º: 3514,
 Bairro: FOMENTO, Cidade: Pinheiro, Estado: MA, CEP: 65200000, Telefone: (98) 991792728

Data	Conta	Histórico	Estab	Centro	Chave	Débito	Crédito
		Vr. ref. compra a vista conf. NFE nº 000020011	0001	001	3705	6.108,00	
24/12/2022	1.01.01.02.01.0001 - BANCO DO BRASIL	Vr. ref. compra a vista conf. NFE nº 000020011	0001	001	3705		6.108,00
25/12/2022	1.01.01.01.01.0001 - Caixa	Vr. Saque n/data	0001	001	4032	2.000,00	
25/12/2022	1.01.01.02.01.0001 - BANCO DO BRASIL	Vr. Saque n/data	0001	001	4032		2.000,00
25/12/2022	3.01.01.07.01.0063 - Materiais de Consumo	Pg. despesas ref. consumo	0001	001	4034	1.230,00	
25/12/2022	1.01.01.01.01.0001 - Caixa	Pg. despesas ref. consumo	0001	001	4034		1.230,00
26/12/2022	1.01.01.02.01.0001 - BANCO DO BRASIL	Vr. ref. venda conf. NFE nº 000000370	0001	001	3861	5.236,00	
26/12/2022	3.01.01.01.01.0005 - Receita da Revenda de Mercadorias no Mercado Interno	Vr. ref. venda conf. NFE nº 000000370	0001	001	3861		5.236,00
26/12/2022	1.01.01.02.01.0001 - BANCO DO BRASIL	Vr. ref. venda conf. NFE nº 000000371	0001	001	3862	4.351,90	
26/12/2022	3.01.01.01.01.0005 - Receita da Revenda de Mercadorias no Mercado Interno	Vr. ref. venda conf. NFE nº 000000371	0001	001	3862		4.351,90
26/12/2022	1.01.03.01.01.0001 - Clientes Diversos	Vr. ref. venda conf. NFE nº 000000372	0001	001	3863	29.816,04	
26/12/2022	3.01.01.01.01.0005 - Receita da Revenda de Mercadorias no Mercado Interno	Vr. ref. venda conf. NFE nº 000000372	0001	001	3863		29.816,04
26/12/2022	1.07.04.01.01.0005 - Móveis, Utensílios e Instalações Comerciais	Pg. despesas ref. nf 456	0001	001	4037	2.360,00	
26/12/2022	1.01.01.01.01.0001 - Caixa	Pg. despesas ref. nf 456	0001	001	4037		2.360,00
27/12/2022	1.01.15.01.01.0001 - Mercadorias Para Revenda	Vr. ref. compra a vista conf. NFE nº 000020056	0001	001	3706	2.572,35	
27/12/2022	1.01.01.02.01.0001 - BANCO DO BRASIL	Vr. ref. compra a vista conf. NFE nº 000020056	0001	001	3706		2.572,35
27/12/2022	1.01.15.01.01.0001 - Mercadorias Para Revenda	Vr. ref. compra a vista conf. NFE nº 000020056	0001	001	3707	740,30	
27/12/2022	1.01.01.02.01.0001 - BANCO DO BRASIL	Vr. ref. compra a vista conf. NFE nº 000020056	0001	001	3707		740,30
27/12/2022	1.01.01.02.01.0001 - BANCO DO BRASIL	Vr. ref. venda conf. NFE nº 000000374	0001	001	3864	3.234,00	
27/12/2022	3.01.01.01.01.0005 - Receita da Revenda de Mercadorias no Mercado Interno	Vr. ref. venda conf. NFE nº 000000374	0001	001	3864		3.234,00
27/12/2022	1.01.01.02.01.0001 - BANCO DO BRASIL	Vr. ref. venda conf. NFE nº 000000375	0001	001	3865	1.147,20	
27/12/2022	3.01.01.01.01.0005 - Receita da Revenda de Mercadorias no Mercado Interno	Vr. ref. venda conf. NFE nº 000000375	0001	001	3865		1.147,20
27/12/2022	1.01.03.01.01.0001 - Clientes Diversos	Vr. ref. venda conf. NFE nº 000000373	0001	001	3866	39.717,15	
27/12/2022	3.01.01.01.01.0005 - Receita da Revenda de Mercadorias no Mercado Interno	Vr. ref. venda conf. NFE nº 000000373	0001	001	3866		39.717,15
27/12/2022	1.01.03.01.01.0001 - Clientes Diversos						

Continua...

Livro Diário Nº. 3

Pág.: 46 de 52

Empresa: A M SERVICE LTDA - CNPJ: 39.822.342/0001-22

ADMIN

Período: 01/01/2022 a 31/12/2022

Endereço: AVENIDA CASTELO BRANCO, Complemento: , N.º: 3514,

Bairro: FOMENTO, Cidade: Pinheiro, Estado: MA, CEP: 65200000, Telefone: (98) 991792728

Data	Conta	Histórico	Estab	Centro	Chave	Débito	Crédito
		Vr. ref. venda conf. NFE nº 000000376	0001	001	3867	142.748,22	
27/12/2022	3.01.01.01.01.0005	- Receita da Revenda de Mercadorias no Mercado Interno					142.748,22
		Vr. ref. venda conf. NFE nº 000000376	0001	001	3867		
27/12/2022	1.01.01.02.01.0001	- BANCO DO BRASIL					
		Vr. ref. venda conf. NFE nº 000000377	0001	001	3868	11.692,75	
27/12/2022	3.01.01.01.01.0005	- Receita da Revenda de Mercadorias no Mercado Interno					11.692,75
		Vr. ref. venda conf. NFE nº 000000377	0001	001	3868		
27/12/2022	1.01.01.02.01.0001	- BANCO DO BRASIL					
		Vr. ref. venda conf. NFE nº 000000378	0001	001	3869	8.687,60	
27/12/2022	3.01.01.01.01.0005	- Receita da Revenda de Mercadorias no Mercado Interno					8.687,60
		Vr. ref. venda conf. NFE nº 000000378	0001	001	3869		
27/12/2022	1.07.04.01.01.0005	- Móveis, Utensílios e Instalações Comerciais					
		Pg.despesas ref. nf 5486	0001	001	4038	12.458,00	
27/12/2022	1.01.01.02.01.0001	- BANCO DO BRASIL					
		Pg.despesas ref. nf 5486	0001	001	4038		12.458,00
28/12/2022	1.01.15.01.01.0001	- Mercadorias Para Revenda					
		Vr. ref. compra a prazo conf. NFE nº 000188539	0001	001	3804	12.642,00	
28/12/2022	1.01.01.02.01.0001	- BANCO DO BRASIL					
		Vr. ref. compra a prazo conf. NFE nº 000188539	0001	001	3804		12.642,00
28/12/2022	1.01.15.01.01.0001	- Mercadorias Para Revenda					
		Vr. ref. compra a prazo conf. NFE nº 000188540	0001	001	3805	7.273,00	
28/12/2022	1.01.01.02.01.0001	- BANCO DO BRASIL					
		Vr. ref. compra a prazo conf. NFE nº 000188540	0001	001	3805		7.273,00
28/12/2022	1.01.15.01.01.0001	- Mercadorias Para Revenda					
		Vr. ref. compra a prazo conf. NFE nº 000188540	0001	001	3806	1.261,00	
28/12/2022	1.01.01.02.01.0001	- BANCO DO BRASIL					
		Vr. ref. compra a prazo conf. NFE nº 000188540	0001	001	3806		1.261,00
28/12/2022	1.01.15.01.01.0001	- Mercadorias Para Revenda					
		Vr. ref. compra a vista conf. NFE nº 000497783	0001	001	3807	5.157,16	
28/12/2022	1.01.01.02.01.0001	- BANCO DO BRASIL					
		Vr. ref. compra a vista conf. NFE nº 000497783	0001	001	3807		5.157,16
28/12/2022	1.01.01.02.01.0001	- BANCO DO BRASIL					
		Vr. ref. venda conf. NFE nº 000000379	0001	001	3870	12.465,00	
28/12/2022	3.01.01.01.01.0005	- Receita da Revenda de Mercadorias no Mercado Interno					12.465,00
		Vr. ref. venda conf. NFE nº 000000379	0001	001	3870		
28/12/2022	1.01.15.01.01.0001	- Mercadorias Para Revenda					
		Vr.aquisição de materiais NF 7649	0001	001	4056	84.320,00	
28/12/2022	2.01.01.01.01.0001	- Fornecedores Diversos					
		Vr.aquisição de materiais NF 7649	0001	001	4056		84.320,00
28/12/2022	3.01.01.07.01.0042	- Outras Despesas Operacionais					
		Pg. despesas diversas	0001	001	4057	4.560,30	
28/12/2022	1.01.01.02.01.0001	- BANCO DO BRASIL					
		Pg. despesas diversas	0001	001	4057		4.560,30
28/12/2022	3.01.01.09.01.0005	- Outras Despesas Financeiras					
		Vr.debitado ref. tarifas	0001	001	4058	2.143,00	
28/12/2022	1.01.01.02.01.0002	- BANCO DO BRADESCO					

Livro Diário Nº. 3

Pág.: 47 de 52

Empresa: A M SERVICE LTDA - CNPJ: 39.822.342/0001-22

ADMIN

Período: 01/01/2022 a 31/12/2022

Endereço: AVENIDA CASTELO BRANCO, Complemento: , N.º: 3514,

Bairro: FOMENTO, Cidade: Pinheiro, Estado: MA, CEP: 65200000, Telefone: (98) 991792728

Data	Conta	Histórico	Estab	Centro	Chave	Débito	Crédito
		Vr.debitado ref. tarifas	0001	001	4058		2.143,00
28/12/2022	3.01.01.03.02.0007	- Serviços Prestados Pessoa Física sem Vínculo Empregaticio					
		Pg.serviços terceiros ref. consultoria	0001	001	4061	15.460,00	
28/12/2022	1.01.01.02.01.0001	- BANCO DO BRASIL					
		Pg.serviços terceiros ref. consultoria	0001	001	4061		15.460,00
29/12/2022	1.01.01.02.01.0001	- BANCO DO BRASIL					
		Vr. ref. venda conf. NFE nº 000000384	0001	001	3488	7.516,96	
29/12/2022	3.01.01.01.01.0005	- Receita da Revenda de Mercadorias no Mercado Interno					
		Vr. ref. venda conf. NFE nº 000000384	0001	001	3488		7.516,96
29/12/2022	1.01.01.02.01.0001	- BANCO DO BRASIL					
		Vr. ref. venda conf. NFE nº 000000385	0001	001	3489	7.885,50	
29/12/2022	3.01.01.01.01.0005	- Receita da Revenda de Mercadorias no Mercado Interno					
		Vr. ref. venda conf. NFE nº 000000385	0001	001	3489		7.885,50
29/12/2022	1.01.01.02.01.0001	- BANCO DO BRASIL					
		Vr. ref. venda conf. NFE nº 000000386	0001	001	3490	12.686,90	
29/12/2022	3.01.01.01.01.0005	- Receita da Revenda de Mercadorias no Mercado Interno					
		Vr. ref. venda conf. NFE nº 000000386	0001	001	3490		12.686,90
29/12/2022	1.01.01.02.01.0001	- BANCO DO BRASIL					
		Vr. ref. venda conf. NFE nº 000000387	0001	001	3491	12.360,60	
29/12/2022	3.01.01.01.01.0005	- Receita da Revenda de Mercadorias no Mercado Interno					
		Vr. ref. venda conf. NFE nº 000000387	0001	001	3491		12.360,60
29/12/2022	1.01.01.02.01.0001	- BANCO DO BRASIL					
		Vr. ref. venda conf. NFE nº 000000388	0001	001	3492	12.148,10	
29/12/2022	3.01.01.01.01.0005	- Receita da Revenda de Mercadorias no Mercado Interno					
		Vr. ref. venda conf. NFE nº 000000388	0001	001	3492		12.148,10
29/12/2022	1.01.01.02.01.0001	- BANCO DO BRASIL					
		Vr. ref. venda conf. NFE nº 000000389	0001	001	3493	1.376,00	
29/12/2022	3.01.01.01.01.0005	- Receita da Revenda de Mercadorias no Mercado Interno					
		Vr. ref. venda conf. NFE nº 000000389	0001	001	3493		1.376,00
29/12/2022	1.01.01.02.01.0001	- BANCO DO BRASIL					
		Vr. ref. venda conf. NFE nº 000000390	0001	001	3494	8.277,30	
29/12/2022	3.01.01.01.01.0005	- Receita da Revenda de Mercadorias no Mercado Interno					
		Vr. ref. venda conf. NFE nº 000000390	0001	001	3494		8.277,30
29/12/2022	1.01.01.02.01.0001	- BANCO DO BRASIL					
		Vr. ref. venda conf. NFE nº 000000391	0001	001	3495	7.800,90	
29/12/2022	3.01.01.01.01.0005	- Receita da Revenda de Mercadorias no Mercado Interno					
		Vr. ref. venda conf. NFE nº 000000391	0001	001	3495		7.800,90
29/12/2022	1.01.01.02.01.0001	- BANCO DO BRASIL					
		Vr. ref. venda conf. NFE nº 000000392	0001	001	3496	14.399,90	
29/12/2022	3.01.01.01.01.0005	- Receita da Revenda de Mercadorias no Mercado Interno					
		Vr. ref. venda conf. NFE nº 000000392	0001	001	3496		14.399,90
29/12/2022	1.01.01.02.01.0001	- BANCO DO BRASIL					
		Vr. ref. venda conf. NFE nº 000000393	0001	001	3497	16.784,24	
29/12/2022	3.01.01.01.01.0005	- Receita da Revenda de Mercadorias no Mercado Interno					
		Vr. ref. venda conf. NFE nº 000000393	0001	001	3497		16.784,24
29/12/2022	1.01.01.02.01.0001	- BANCO DO BRASIL					
		Vr. ref. venda conf. NFE nº 000000394	0001	001	3498	5.216,10	
29/12/2022	3.01.01.01.01.0005	- Receita da Revenda de Mercadorias no Mercado Interno					
		Vr. ref. venda conf. NFE nº 000000394	0001	001	3498		5.216,10
29/12/2022	1.01.01.02.01.0001	- BANCO DO BRASIL					
		Vr. ref. venda conf. NFE nº 000000395	0001	001	3499	7.855,50	
29/12/2022	3.01.01.01.01.0005	- Receita da Revenda de Mercadorias no Mercado Interno					
		Vr. ref. venda conf. NFE nº 000000395	0001	001	3499		7.855,50
29/12/2022	1.01.15.01.01.0001	- Mercadorias Para Revenda					

sexta-feira, 23 de junho de 2023

05:27:48

Continua...

Livro Diário Nº. 3

Pág.: 48 de 52

Empresa: A M SERVICE LTDA - CNPJ: 39.822.342/0001-22

ADMIN

Período: 01/01/2022 a 31/12/2022

Endereço: AVENIDA CASTELO BRANCO, Complemento: , N.º: 3514,

Bairro: FOMENTO, Cidade: Pinheiro, Estado: MA, CEP: 65200000, Telefone: (98) 991792728

Data	Conta	Histórico	Estab	Centro	Chave	Débito	Crédito
		Vr. ref. compra a vista conf. NFE nº 000020082	0001	001	3810	7.565,00	
29/12/2022	1.01.01.02.01.0001 - BANCO DO BRASIL						
		Vr. ref. compra a vista conf. NFE nº 000020082	0001	001	3810		7.565,00
29/12/2022	1.01.15.01.01.0001 - Mercadorias Para Revenda						
		Vr. ref. compra a vista conf. NFE nº 000000108	0001	001	3811	322,29	
29/12/2022	1.01.01.02.01.0001 - BANCO DO BRASIL						
		Vr. ref. compra a vista conf. NFE nº 000000108	0001	001	3811		322,29
29/12/2022	1.01.03.01.01.0001 - Clientes Diversos						
		Vr. ref. venda conf. NFE nº 000000380	0001	001	3871	34.200,00	
29/12/2022	3.01.01.01.01.0005 - Receita da Revenda de Mercadorias no Mercado Interno						
		Vr. ref. venda conf. NFE nº 000000380	0001	001	3871		34.200,00
29/12/2022	1.01.01.02.01.0001 - BANCO DO BRASIL						
		Vr. ref. venda conf. NFE nº 000000381	0001	001	3872	412.868,60	
29/12/2022	3.01.01.01.01.0005 - Receita da Revenda de Mercadorias no Mercado Interno						
		Vr. ref. venda conf. NFE nº 000000381	0001	001	3872		412.868,60
29/12/2022	1.01.01.02.01.0001 - BANCO DO BRASIL						
		Vr. ref. venda conf. NFE nº 000000382	0001	001	3873	7.913,20	
29/12/2022	3.01.01.01.01.0005 - Receita da Revenda de Mercadorias no Mercado Interno						
		Vr. ref. venda conf. NFE nº 000000382	0001	001	3873		7.913,20
29/12/2022	1.01.01.02.01.0001 - BANCO DO BRASIL						
		Vr. ref. venda conf. NFE nº 000000383	0001	001	3874	7.796,32	
29/12/2022	3.01.01.01.01.0005 - Receita da Revenda de Mercadorias no Mercado Interno						
		Vr. ref. venda conf. NFE nº 000000383	0001	001	3874		7.796,32
29/12/2022	2.01.01.01.01.0001 - Fornecedores Diversos						
		Pg.aquisição de materiais	0001	001	4052	113.323,00	
29/12/2022	1.01.01.01.01.0001 - Caixa						
		Pg.aquisição de materiais	0001	001	4052		2.000,00
29/12/2022	1.01.01.02.01.0001 - BANCO DO BRASIL						
		Pg.aquisição de materiais	0001	001	4052		2.560,00
29/12/2022	1.01.01.02.01.0001 - BANCO DO BRASIL						
		Pg.aquisição de materiais	0001	001	4052		6.653,00
29/12/2022	1.01.01.02.01.0001 - BANCO DO BRASIL						
		Pg.aquisição de materiais	0001	001	4052		12.530,00
29/12/2022	1.01.01.02.01.0001 - BANCO DO BRASIL						
		Pg.aquisição de materiais	0001	001	4052		12.870,00
29/12/2022	1.01.01.02.01.0001 - BANCO DO BRASIL						
		Pg.aquisição de materiais	0001	001	4052		22.300,00
29/12/2022	1.01.01.02.01.0001 - BANCO DO BRASIL						
		Pg.aquisição de materiais	0001	001	4052		54.410,00
30/12/2022	1.01.03.01.01.0001 - Clientes Diversos						
		Vr. ref. venda conf. NFE nº 000000396	0001	001	3500	31.920,00	
30/12/2022	3.01.01.01.01.0005 - Receita da Revenda de Mercadorias no Mercado Interno						
		Vr. ref. venda conf. NFE nº 000000396	0001	001	3500		31.920,00
30/12/2022	1.01.03.01.01.0001 - Clientes Diversos						
		Vr. ref. venda conf. NFE nº 000000397	0001	001	3501	32.490,00	
30/12/2022	3.01.01.01.01.0005 - Receita da Revenda de Mercadorias no Mercado Interno						
		Vr. ref. venda conf. NFE nº 000000397	0001	001	3501		32.490,00
30/12/2022	1.01.01.02.01.0001 - BANCO DO BRASIL						
		Vr. ref. venda conf. NFE nº 000000398	0001	001	3502	30.780,00	
30/12/2022	3.01.01.01.01.0005 - Receita da Revenda de Mercadorias no Mercado Interno						

Continua...

Livro Diário Nº. 3

Pág.: 49 de 52

Empresa: A M SERVICE LTDA - CNPJ: 39.822.342/0001-22

ADMIN

Período: 01/01/2022 a 31/12/2022

Endereço: AVENIDA CASTELO BRANCO, Complemento: , N.º: 3514,

Bairro: FOMENTO, Cidade: Pinheiro, Estado: MA, CEP: 65200000, Telefone: (98) 991792728

Data	Conta	Histórico	Estab	Centro	Chave	Débito	Crédito
		Vr. ref. venda conf. NFE nº 000000398	0001	001	3502		30.780,00
30/12/2022	1.01.01.02.01.0001 - BANCO DO BRASIL						
		Vr. ref. venda conf. NFE nº 000000399	0001	001	3503	30.210,00	
30/12/2022	3.01.01.01.01.0005 - Receita da Revenda de Mercadorias no Mercado Interno						
		Vr. ref. venda conf. NFE nº 000000399	0001	001	3503		30.210,00
30/12/2022	1.01.03.01.01.0001 - Clientes Diversos						
		Vr. ref. venda conf. NFE nº 000000400	0001	001	3504	33.060,00	
30/12/2022	3.01.01.01.01.0005 - Receita da Revenda de Mercadorias no Mercado Interno						
		Vr. ref. venda conf. NFE nº 000000400	0001	001	3504		33.060,00
30/12/2022	1.01.01.02.01.0001 - BANCO DO BRASIL						
		Vr. ref. venda conf. NFE nº 000000401	0001	001	3505	35.340,00	
30/12/2022	3.01.01.01.01.0005 - Receita da Revenda de Mercadorias no Mercado Interno						
		Vr. ref. venda conf. NFE nº 000000401	0001	001	3505		35.340,00
30/12/2022	3.01.01.07.01.0068 - Assessoria Contábil						
		Pg.assessoria contabil ref. 12/2022	0001	001	3953	1.302,00	
30/12/2022	1.01.01.02.01.0001 - BANCO DO BRASIL						
		Pg.assessoria contabil ref. 12/2022	0001	001	3953		1.302,00
31/12/2022	3.01.01.01.03.0007 - Simples						
		Vr.simples ref. 12/2022	0001	001	3899	224.556,78	
31/12/2022	2.01.01.03.03.0010 - Simples a Recolher						
		Vr.simples ref. 12/2022	0001	001	3899		224.556,78
31/12/2022	3.01.01.03.03.0001 - Custo das Mercadorias Revendidas						
		Vr.Custo das Mercadorias Vendidas ref. 12/2022	0001	001	3913	885.446,20	
31/12/2022	1.01.15.01.01.0001 - Mercadorias Para Revenda						
		Vr.Custo das Mercadorias Vendidas ref. 12/2022	0001	001	3913		885.446,20
31/12/2022	3.01.01.07.01.0055 - Pró-labores						
		Vr.pró-labore ref. 12/2022	0001	001	3926	5.000,00	
31/12/2022	2.01.01.17.01.0007 - Pró-labores a Pagar						
		Vr.pró-labore ref. 12/2022	0001	001	3926		5.000,00
31/12/2022	3.01.01.07.01.0024 - Aluguéis						
		Pg.alugueis ref. 12/2022	0001	001	3965	3.000,00	
31/12/2022	1.01.01.02.01.0001 - BANCO DO BRASIL						
		Pg.alugueis ref. 12/2022	0001	001	3965		3.000,00
31/12/2022	3.01.01.07.01.0048 - Energia Elétrica						
		Vr.consumo energia ref. 12/2022	0001	001	3977	1.998,60	
31/12/2022	2.01.01.17.01.0003 - Energia a Pagar						
		Vr.consumo energia ref. 12/2022	0001	001	3977		1.998,60
31/12/2022	3.01.01.07.01.0072 - Internet						
		Vr.despesa internet ref. 12/2022	0001	001	3989	200,00	
31/12/2022	2.01.01.17.01.0008 - Internet a pagar						
		Vr.despesa internet ref. 12/2022	0001	001	3989		200,00
31/12/2022	3.01.01.07.01.0073 - Fretes						
		Pg.frete ref. 12/2022	0001	001	4005	32.600,00	
31/12/2022	1.01.01.02.01.0001 - BANCO DO BRASIL						
		Pg.frete ref. 12/2022	0001	001	4005		32.600,00
31/12/2022	3.01.01.07.01.0003 - Ordenados, Salários, Gratif e Outras Remuner a Empregados						
		Vr.salário ref. 12/2022	0001	001	4020	6.510,00	
31/12/2022	2.01.01.03.01.0010 - Salários a Pagar						
		Vr.salário ref. 12/2022	0001	001	4020		6.510,00
31/12/2022	3.01.01.07.01.0049 - Água						
		Vr.consumo água ref. 12/2022	0001	001	4042	89,60	
31/12/2022	2.01.01.17.01.0004 - Consumo Água a Pagar						

sexta-feira, 23 de junho de 2023

05:27:48

Continua...

Livro Diário Nº. 3

Empresa: A M SERVICE LTDA - CNPJ: 39.822.342/0001-22

Período: 01/01/2022 a 31/12/2022

Endereço: AVENIDA CASTELO BRANCO, Complemento: , N.º: 3514,

Bairro: FOMENTO, Cidade: Pinheiro, Estado: MA, CEP: 65200000, Telefone: (98) 991792728

Data	Conta	Histórico	Estab	Centro	Chave	Débito	Crédito
		Vr.consumo água ref. 12/2022	0001	001	4042		89,60
31/12/2022	2.01.01.01.01.0001 -	Fornecedores Diversos					
		Pg.aquisição de materiais	0001	001	4053	60.287,00	
31/12/2022	1.01.01.02.01.0001 -	BANCO DO BRASIL					
		Pg.aquisição de materiais	0001	001	4053		6.520,00
31/12/2022	1.01.01.02.01.0001 -	BANCO DO BRASIL					
		Pg.aquisição de materiais	0001	001	4053		7.810,00
31/12/2022	1.01.01.02.01.0001 -	BANCO DO BRASIL					
		Pg.aquisição de materiais	0001	001	4053		10.000,00
31/12/2022	1.01.01.02.01.0001 -	BANCO DO BRASIL					
		Pg.aquisição de materiais	0001	001	4053		13.447,00
31/12/2022	1.01.01.02.01.0001 -	BANCO DO BRASIL					
		Pg.aquisição de materiais	0001	001	4053		22.510,00
31/12/2022	1.01.01.02.01.0002 -	BANCO DO BRADESCO					
		Vr.depósito n/data	0001	001	4055	292.560,00	
31/12/2022	1.01.01.02.01.0001 -	BANCO DO BRASIL					
		Vr.depósito n/data	0001	001	4055		40.000,00
31/12/2022	1.01.01.02.01.0001 -	BANCO DO BRASIL					
		Vr.depósito n/data	0001	001	4055		102.560,00
31/12/2022	1.01.01.02.01.0001 -	BANCO DO BRASIL					
		Vr.depósito n/data	0001	001	4055		150.000,00
31/12/2022	3.01.01.01.01.0005 -	Receita da Revenda de Mercadorias no Mercado Interno					
		Vr.encerramento do exercício	0001	001	4063	4.352.132,07	
31/12/2022	6.01 - Apuração do Exercício						
		Vr.encerramento do exercício	0001	001	4063	89,60	
31/12/2022	6.01 - Apuração do Exercício						
		Vr.encerramento do exercício	0001	001	4063	284,20	
31/12/2022	6.01 - Apuração do Exercício						
		Vr.encerramento do exercício	0001	001	4063	900,00	
31/12/2022	6.01 - Apuração do Exercício						
		Vr.encerramento do exercício	0001	001	4063	1.230,00	
31/12/2022	6.01 - Apuração do Exercício						
		Vr.encerramento do exercício	0001	001	4063	2.143,00	
31/12/2022	6.01 - Apuração do Exercício						
		Vr.encerramento do exercício	0001	001	4063	2.365,00	
31/12/2022	6.01 - Apuração do Exercício						
		Vr.encerramento do exercício	0001	001	4063	2.400,00	
31/12/2022	6.01 - Apuração do Exercício						
		Vr.encerramento do exercício	0001	001	4063	3.858,90	
31/12/2022	6.01 - Apuração do Exercício						
		Vr.encerramento do exercício	0001	001	4063	4.500,00	
31/12/2022	6.01 - Apuração do Exercício						
		Vr.encerramento do exercício	0001	001	4063	4.560,30	
31/12/2022	6.01 - Apuração do Exercício						
		Vr.encerramento do exercício	0001	001	4063	8.600,00	
31/12/2022	6.01 - Apuração do Exercício						
		Vr.encerramento do exercício	0001	001	4063	14.369,30	
31/12/2022	6.01 - Apuração do Exercício						
		Vr.encerramento do exercício	0001	001	4063	14.500,00	
31/12/2022	6.01 - Apuração do Exercício						
		Vr.encerramento do exercício	0001	001	4063	15.624,00	
31/12/2022	6.01 - Apuração do Exercício						
		Vr.encerramento do exercício	0001	001	4063	19.870,00	
31/12/2022	6.01 - Apuração do Exercício						

Livro Diário Nº. 3

Empresa: A M SERVICE LTDA - CNPJ: 39.822.342/0001-22

Período: 01/01/2022 a 31/12/2022

Endereço: AVENIDA CASTELO BRANCO, Complemento: , N.º: 3514,

Bairro: FOMENTO, Cidade: Pinheiro, Estado: MA, CEP: 65200000, Telefone: (98) 991792728

Data	Conta	Histórico	Estab	Centro	Chave	Débito	Crédito
		Vr. encerramento do exercício	0001	001	4063	22.300,00	
31/12/2022	6.01 - Apuração do Exercício	Vr. encerramento do exercício	0001	001	4063	24.100,00	
31/12/2022	6.01 - Apuração do Exercício	Vr. encerramento do exercício	0001	001	4063	36.000,00	
31/12/2022	6.01 - Apuração do Exercício	Vr. encerramento do exercício	0001	001	4063	60.000,00	
31/12/2022	6.01 - Apuração do Exercício	Vr. encerramento do exercício	0001	001	4063	69.050,80	
31/12/2022	6.01 - Apuração do Exercício	Vr. encerramento do exercício	0001	001	4063	84.630,00	
31/12/2022	6.01 - Apuração do Exercício	Vr. encerramento do exercício	0001	001	4063	498.158,29	
31/12/2022	6.01 - Apuração do Exercício	Vr. encerramento do exercício	0001	001	4063	1.376.918,42	
31/12/2022	6.01 - Apuração do Exercício	Vr. encerramento do exercício	0001	001	4063	2.085.680,26	
31/12/2022	2.07.07.01.01.0002 - Lucros do Período	Vr. encerramento do exercício	0001	001	4063		1.376.918,42
31/12/2022	3.01.01.01.03.0007 - Simples	Vr. encerramento do exercício	0001	001	4063		498.158,29
31/12/2022	3.01.01.03.02.0007 - Serviços Prestados Pessoa Física sem Vínculo Empregatício	Vr. encerramento do exercício	0001	001	4063		24.100,00
31/12/2022	3.01.01.03.03.0001 - Custo das Mercadorias Revendidas	Vr. encerramento do exercício	0001	001	4063		2.085.680,26
31/12/2022	3.01.01.07.01.0003 - Ordenados, Salários, Gratif e Outras Remunerações Empregados	Vr. encerramento do exercício	0001	001	4063		84.630,00
31/12/2022	3.01.01.07.01.0009 - Serviços Prestados Pessoa Jurídica	Vr. encerramento do exercício	0001	001	4063		22.300,00
31/12/2022	3.01.01.07.01.0024 - Aluguéis	Vr. encerramento do exercício	0001	001	4063		36.000,00
31/12/2022	3.01.01.07.01.0028 - Propaganda, Publicidade e Patrocínio	Vr. encerramento do exercício	0001	001	4063		14.500,00
31/12/2022	3.01.01.07.01.0042 - Outras Despesas Operacionais	Vr. encerramento do exercício	0001	001	4063		4.560,30
31/12/2022	3.01.01.07.01.0048 - Energia Elétrica	Vr. encerramento do exercício	0001	001	4063		14.369,30
31/12/2022	3.01.01.07.01.0049 - Água	Vr. encerramento do exercício	0001	001	4063		89,60
31/12/2022	3.01.01.07.01.0050 - Telefones	Vr. encerramento do exercício	0001	001	4063		900,00
31/12/2022	3.01.01.07.01.0053 - Despesas com Treinamento de Pessoal	Vr. encerramento do exercício	0001	001	4063		4.500,00
31/12/2022	3.01.01.07.01.0055 - Pró-labores	Vr. encerramento do exercício	0001	001	4063		60.000,00
31/12/2022	3.01.01.07.01.0061 - Assessoria Jurídica	Vr. encerramento do exercício	0001	001	4063		8.600,00
31/12/2022	3.01.01.07.01.0062 - Softwares	Vr. encerramento do exercício	0001	001	4063		3.858,90
31/12/2022	3.01.01.07.01.0063 - Materiais de Consumo	Vr. encerramento do exercício	0001	001	4063		1.230,00
31/12/2022	3.01.01.07.01.0064 - Manut Conservação e Limpeza	Vr. encerramento do exercício	0001	001	4063		19.870,00
31/12/2022	3.01.01.07.01.0067 - Taxas e Emolumentos						Continua...

Livro Diário Nº. 3

Pág.: 52 de 52

Empresa: A M SERVICE LTDA - CNPJ: 39.822.342/0001-22

ADMIN

Período: 01/01/2022 a 31/12/2022

Endereço: AVENIDA CASTELO BRANCO, Complemento: , N.º: 3514,

Bairro: FOMENTO, Cidade: Pinheiro, Estado: MA, CEP: 65200000, Telefone: (98) 991792728

Data	Conta	Histórico	Estab	Centro	Chave	Débito	Crédito
		Vr.encerramento do exercício	0001	001	4063		284,20
31/12/2022	3.01.01.07.01.0068 - Assessoria Contábil	Vr.encerramento do exercício	0001	001	4063		15.624,00
31/12/2022	3.01.01.07.01.0072 - Internet	Vr.encerramento do exercício	0001	001	4063		2.400,00
31/12/2022	3.01.01.07.01.0073 - Fretes	Vr.encerramento do exercício	0001	001	4063		69.050,80
31/12/2022	3.01.01.09.01.0005 - Outras Despesas Financeiras	Vr.encerramento do exercício	0001	001	4063		2.143,00
31/12/2022	3.01.01.09.01.0006 - Juros Pagos e/ou Incorridos	Vr.encerramento do exercício	0001	001	4063		2.365,00
31/12/2022	6.01 - Apuração do Exercício	Vr.encerramento do exercício	0001	001	4063		4.352.132,07
Totais do mês de Dezembro:						13.767.196,08	13.767.196,08

Termo de Encerramento

Nome do Livro: DIÁRIO

Nº de Ordem: 3

O presente livro do tipo DIÁRIO contém páginas numeradas, do nº 01 ao nº 54, e serviu para escrituração no período de 01/01/2022 a 31/12/2022, da empresa A M SERVICE LTDA.

Pinheiro, 31/12/2022

MARCELO VICTOR SOARES SOUZA
Administrador, Sócio
CPF 045.600.653-22

A M SERVICE LTDA
PESSOA JURÍDICA
CNPJ 39.822.342/0001-22

ELVIS BATISTA DE SOUSA
CONTADOR
CRC/MA 014633



MINISTÉRIO DA ECONOMIA
Secretaria Especial de Desburocratização, Gestão e Governo Digital
Secretaria de Governo Digital
Departamento Nacional de Registro Empresarial e Integração

CANTANHEDE/MA
PROC. 1401007/2025
FLS. 1754RUB. 4

Página 55 de 55

ASSINATURA ELETRÔNICA

Certificamos que o ato da empresa A M SERVICE LTDA consta assinado digitalmente por:

IDENTIFICAÇÃO DO(S) ASSINANTE(S)	
CPF/CNPJ	Nome
04560065322	MARCELO VICTOR SOARES SOUZA
39822342000122	A M SERVICE LTDA
60943283370	ELVIS BATISTA DE SOUSA

CERTIFICO A AUTENTICAÇÃO EM 07/03/2022 09:59 SOB N° 20220273448.
PROTOCOLO: 220273448 DE 03/03/2022. NIRE: 21201096908.
A M SERVICE LTDA

JUCEMA

FLORENCIO BRANDES NETO
RESPONSÁVEL PELA AUTENTICAÇÃO
SÃO LUÍS, 07/03/2022
empresafacil.ma.gov.br



TERMO DE AUTENTICAÇÃO - LIVRO DIGITAL

Declaro exatos os Termos de Abertura e de Encerramento do Livro Digital com características abaixo, conferido e autenticado por ISABELA PALUSKI, sob a autenticidade nº 12407418230 em 27/05/2024, protocolo 240650476. Para validação de Autenticação dos Termos, deverá ser acessado o Portal de Serviços / verificação de documentos do Empreendedor (<http://www.empresafacil.ma.gov.br>) e informar o código de verificação.

Identificação de Empresa

Nome Empresarial:	A M SERVICE LTDA
Número de Registro:	21201096908
CNPJ:	39822342000122
Município:	Pinheiro

Identificação de Livro Digital

Tipo de Livro:	DIÁRIO
Número de Ordem:	4
Período de Escrituração:	01/01/2023 - 31/12/2023

Assinante(s)	Nome	CRC/OAB
04030943306	MARCUS VINICIUS DE CASTRO SOARES	MA12456
04560065322	MARCELO VICTOR SOARES SOUZA	

CERTIFICO A AUTENTICAÇÃO EM 27/05/2024 11:28 SOB Nº 20240650476.
PROTOCOLO: 240650476 DE 14/05/2024. CÓDIGO DE VERIFICAÇÃO:
12407418230. NIRE: 21201096908.
A M SERVICE LTDA

JUCEMA

ISABELA PALUSKI
RESPONSÁVEL PELA AUTENTICAÇÃO
SÃO LUÍS, 27/05/2024
empresafacil.ma.gov.br

Termo de Abertura

Nome do Livro: DIÁRIO

Nº de Ordem: 4

O presente livro do tipo DIÁRIO contém registros numerados, do nº 01 ao nº 259, e servirá para a escrituração dos lançamentos próprios da empresa A M SERVICE LTDA, município Pinheiro, CNPJ nº 39.822.342/0001-22, Número de Registro (NIRE) 21201096908.

Data do arquivamento dos atos constitutivos: 18/11/2020

Ato constitutivo: 21201096908

Pinheiro, 01/01/2023

MARCUS VINICIUS DE CASTRO SOARES
PROFISSIONAL DA CONTABILIDADE
CRC/MA 12456

MARCELO VICTOR SOARES SOUZA
Administrador, Sócio
CPF 045.600.653-22

Empresa: A M SERVICE LTDA

C.N.P.J.: 39.822.342/0001-22

Insc. Junta Comercial: 212.0109690-8 Data: 18/11/2020

Endereço: RUA CORONEL RAIMUNDO ARAUJO, 450, QUADRA038 LOTE 0184, CAMPINHO, PINHEIRO/MA, CEP 65200-000

Período: 01/01/2023 a 31/12/2023

Balanco encerrado em: 31/12/2023

Folha: 0126

Número livro: 0004

Página 255 de 260

CANTANHEDE/MA

PROC. 1401001/2025

FLS. 1757 RUB. A

BALANÇO PATRIMONIAL

Código	Classificação	Descrição	Saldo Atual
1	1	ATIVO	15.269.105,10D
2	1.1	ATIVO CIRCULANTE	15.220.505,10D
3	1.1.1	DISPONÍVEL	1.825.108,20D
7	1.1.1.02	BANCOS CONTA MOVIMENTO	1.777.366,66D
8	1.1.1.02.001	BANCO DO BRASIL	1.777.366,66D
10	1.1.1.03	APLICAÇÕES FINANCEIRAS LIQUIDEZ IMEDIATA	47.741,54D
563	1.1.1.03.003	APLICAÇÃO BANCO DO BRASIL	47.741,54D
12	1.1.2	CLIENTES	1.470.376,84D
13	1.1.2.01	DUPLICATAS A RECEBER	1.470.376,84D
504	1.1.2.01.001	CLIENTES DIVERSOS	1.470.376,84D
53	1.1.5	ESTOQUE	11.925.020,06D
54	1.1.5.01	MERCADORIAS, PRODUTOS E INSUMOS	11.925.020,06D
55	1.1.5.01.001	MERCADORIAS PARA REVENDA	11.924.536,06D
58	1.1.5.01.004	OUTROS MATERIAIS DE CONSUMO	484,00D
1.2		ATIVO NÃO-CIRCULANTE	48.600,00D
1.2.4		IMOBILIZADO	48.600,00D
124	1.2.4.06	IMOBILIZADO EM ANDAMENTO	48.600,00D
584	1.2.4.06.001	CONSORCIO EM ANDAMENTO	48.600,00D
149	2	PASSIVO	15.269.105,10C
150	2.1	PASSIVO CIRCULANTE	7.554.977,19C
164	2.1.3	FORNECEDORES	7.490.524,70C
165	2.1.3.01	FORNECEDORES	7.490.524,70C
506	2.1.3.01.001	FORNECEDOR MODELO	7.490.524,70C
169	2.1.4	OBRIGAÇÕES TRIBUTÁRIAS	64.452,49C
170	2.1.4.01	IMPOSTOS E CONTRIBUIÇÕES A RECOLHER	64.452,49C
479	2.1.4.01.015	SIMPLES NACIONAL A RECOLHER	64.452,49C
503	2.2	PASSIVO NÃO-CIRCULANTE	2.771.937,53C
217	2.2.1	PASSIVO EXIGÍVEL A LONGO PRAZO	2.771.937,53C
219	2.2.1.01	EMPRÉSTIMOS	2.771.937,53C
565	2.2.1.01.002	EMPRESTIMOS COM TERCEIROS	2.771.937,53C
242	2.3	PATRIMÔNIO LÍQUIDO	4.942.190,38C
243	2.3.1	CAPITAL SOCIAL	200.000,00C
244	2.3.1.01	CAPITAL SUBSCRITO	200.000,00C
244	2.3.1.01.001	CAPITAL SOCIAL	200.000,00C
264	2.3.5	LUCROS OU PREJUÍZOS ACUMULADOS	4.742.190,38C
265	2.3.5.01	LUCROS OU PREJUÍZOS ACUMULADOS	4.742.190,38C
266	2.3.5.01.001	LUCROS ACUMULADOS	2.953.883,75C
268	2.3.5.01.003	RESULTADO DO EXERCÍCIO EM CURSO	1.788.306,63C

RECONHECEMOS A EXATIDÃO DO PRESENTE BALANÇO PATRIMONIAL ENCERRADO EM 31/12/2023 TOTALIZANDO NO ATIVO E PASSIVO: R\$ 15.269.105,10 (quinze milhões duzentos e sessenta e nove mil cento e cinco reais e dez centavos)

MARCELO VICTOR SOARES SOUZA

CPF: 045.600.653-22

MARCUS VINICIUS DE CASTRO SOARES

Reg. no CRC - MA sob o No. 012456/O

CPF: 040.309.433-06

Empresa: A M SERVICE LTDA

C.N.P.J.: 39.822.342/0001-22

Insc. Junta Comercial: 212.0109690-8 Data: 18/11/2020

Endereço: RUA CORONEL RAIMUNDO ARAUJO, 450, QUADRA038 LOTE 0184, CAMPINHO, PINHEIRO/MA, CEP 65200-000

Período: 01/01/2023 - 31/12/2023

Folha: 0127

Número livro: 0004

Página 256 de 260

DEMONSTRAÇÃO DO RESULTADO DO EXERCÍCIO EM 31/12/2023

CANTANHEDE/MA
PROC. 1401001/2025
FLS. 1758 RUB. J

Código	Classificação	Descrição	Saldo	Total
RECEITA BRUTA				
408	4.1.1.01.003	VENDA DE MERCADORIAS	5.268.011,96	<u>5.268.011,96</u>
DEDUÇÕES DA RECEITA BRUTA				
417	4.1.2.01.003	(-) DEVOLUÇÃO DE VENDA DE MERCADORIAS	(26.616,03)	
480	4.1.2.03.008	(-) SIMPLES NACIONAL	(608.856,72)	<u>(635.472,75)</u>
CUSTOS				
292	3.1.2.07.001	COMBUSTÍVEL	(28.997,00)	<u>(28.997,00)</u>
RECEITA LÍQUIDA				<u>4.603.542,21</u>
LUCRO BRUTO				<u>4.603.542,21</u>
DESPESAS OPERACIONAIS				<u>(1.227.091,83)</u>
DESPESAS COM VENDAS				
321	3.2.1.06.002	MANUTENÇÃO E REPARO	(540,00)	<u>(540,00)</u>
DESPESAS ADMINISTRATIVAS				
350	3.2.2.03.005	TAXAS DIVERSAS	(49.322,98)	
354	3.2.2.04.001	ENERGIA ELÉTRICA	(735,39)	
356	3.2.2.04.003	TELEFONE	(15,00)	
362	3.2.2.04.009	SERVIÇOS PRESTADOS POR TERCEIROS	(1.173.377,30)	
582	3.2.2.04.017	PUBLICIDADE E MARKETING	(3.101,16)	<u>(1.226.551,83)</u>
RESULTADO OPERACIONAL				<u>3.376.450,38</u>
RESULTADO ANTES DO IR E CSL				<u>3.376.450,38</u>
LUCRO LÍQUIDO DO EXERCÍCIO				<u>3.376.450,38</u>

MARCELO VICTOR SOARES SOUZA

CPF: 045.600.653-22

MARCUS VINICIUS DE CASTRO SOARES

Reg. no CRC - MA sob o No. 012456/O

CPF: 040.309.433-06

Empresa: A M SERVICE LTDA

Inscrição: 39.822.342/0001-22

Endereço: RUA CORONEL RAIMUNDO ARAUJO, 450, QUADRA038 LOTE 0184, CAMPINHO, PINHEIRO/MA, CEP 65200-000

Período: 01/01/2023 - 31/12/2023

Insc. Junta Comercial: 212.0109690-8 Data: 18/11/2020

Folha: 0128

Número livro: 0004

Err Página 257 de 260

Hora: 09:51:42

CANTANHEDE/MA
PROC. 1401001/2025
FLS. 1759 RUB. 4

COEFICIENTES DE ANÁLISES EM 31/12/2023

Coefficiente	Fórmula	Valor	Resultado
Índice de Liquidez Geral	Ativo Circulante + Realizável Longo Prazo	15.220.505,10 + 0,00	1,47
	Passivo Circulante + Passivo Não-Circulante	7.554.977,19 + 2.771.937,53	
Índice de Liquidez Corrente	Ativo Circulante	15.220.505,10	2,01
	Passivo Circulante	7.554.977,19	
Índice de Solvência Geral	Ativo	15.269.105,10	1,48
	Passivo Circulante + Passivo Não-Circulante	7.554.977,19 + 2.771.937,53	

MARCEL TOR SOARES SOUZA

CPF: 045.600.653-22

MARCUS VINICIUS DE CASTRO SOARES

Reg. no CRC - MA sob o No. 012456/O

CPF: 040.309.433-06

Empresa: A M SERVICE LTDA**Período: 01/01/2023 - 31/12/2023****C.N.P.J.: 39.822.342/0001-22****Insc. Junta Comercial: 212.0109690-8 Data: 06/11/2020****Endereço: RUA CORONEL RAIMUNDO ARAUJO, 450, QUADRA038**

LOTE 0184, CAMPINHO, PINHEIRO/MA, CEP

65200-000

CANTANHEDE/MA
PROC. 1401001/2025
FLS. 1760 RUB, ✓**NOTAS EXPLICATIVAS AS DEMONSTRAÇÕES REFERENTE
BALANÇO PATRIMONIAL**

1- Caixa ou Equivalente Caixa e Bancos	R\$ 1.825.108,20
O valor contido nesta conta representa saldo em caixa e bancos acréscimos dos movimentos no ano calendário	
2- Clientes	R\$ 1.470.376,84
Duplicatas a receber de clientes pela prestação de serviços.	
3- Permanente – imobilizado	R\$ 48.600,00
Registrado pelo Valor original de aquisição, acrescido pelos movimentos no ano calendário	
4- Obrigações Tributária	R\$64.452,49
Registrado pelo valor original, acrescido pelos movimentos no ano calendário	
5- Patrimônio Líquido	R\$ 4.942.190,38
Registrado pelo valor original de constituição acrescidos dos movimentos no ano calendário	

SÃO LUIS - MA, 14 de Maio de 2024

Marcelo Victor Soares Souza
SÓCIO/Administrador

CPF: 045.600.653-22

Marcus Vinicius de Castro Soares
ContadorReg. CRC-
MA012456/O-0
CPF: 040.309.433-06

Termo de Encerramento

CANTANHEDE/MA
PROC. 1401001/2025
FLS. 1764 RUB. ✓

Nome do Livro: DIÁRIO

Nº de Ordem: 4

O presente livro do tipo DIÁRIO contém páginas numeradas, do nº 01 ao nº 259, e serviu para escrituração no período de 01/01/2023 a 31/12/2023, da empresa A M SERVICE LTDA.

Pinheiro, 31/12/2023

MARCUS VINICIUS DE CASTRO SOARES
PROFISSIONAL DA CONTABILIDADE
CRC/MA 12456

MARCELO VICTOR SOARES SOUZA
Administrador, Sócio
CPF 045.600.653-22



CANTANHEDE/MA
PROC. 1401001/2025
FLS. 1762RUB ✓

ASSINATURA ELETRÔNICA

Certificamos que o ato da empresa A M SERVICE LTDA consta assinado digitalmente por:

IDENTIFICAÇÃO DO(S) ASSINANTE(S)	
CPF/CNPJ	Nome
04030943306	MARCUS VINICIUS DE CASTRO SOARES
04560065322	MARCELO VICTOR SOARES SOUZA

CERTIFICO A AUTENTICAÇÃO EM 27/05/2024 11:28 SOB Nº 20240650476.
PROTOCOLO: 240650476 DE 14/05/2024. NIRE: 21201096908.
A M SERVICE LTDA

JUCEMA

ISABELA PALUSKI
RESPONSÁVEL PELA AUTENTICAÇÃO
SÃO LUÍS, 27/05/2024
empresafacil.ma.gov.br

PODER JUDICIÁRIO DO ESTADO DO MARANHÃO
Corregedoria Geral da Justiça
Secretaria Judicial de Distribuição de Pinheiro

CERTJUDONE-SJDPIN - 3372024
Código de validação: EAA78ADB4E

Número da guia: 24055501002012738.

CERTIDÃO DE DISTRIBUIÇÃO DE FALÊNCIA OU CONCORDATA, RECUPERAÇÃO JUDICIAL OU
EXTRAJUDICIAL E/OU INSOLVÊNCIA CIVIL

USANDO da faculdade que me confere a Lei, CERTIFICO, a requerimento de pessoa interessada que, dando buscas nos sistemas THEMIS PG e PJe (Processo Judicial Eletrônico) desta Comarca de Pinheiro/MA, referente às VARAS DE FALÊNCIA OU CONCORDATA, RECUPERAÇÃO JUDICIAL OU EXTRAJUDICIAL E/OU INSOLVÊNCIA CIVIL, constatei **NÃO EXISTIR** distribuição de AÇÕES tramitando contra **A M SERVICE LTDA**, inscrita no CNPJ nº 39.822.342/0001-22, localizada à Rua Coronel Raimundo Araújo, nº450, Quadra 038, Lote 0184, Bairro Campinho, Pinheiro/MA. Certifico ainda, que o Cartório Distribuidor é o único existente nesta cidade e Comarca. O referido é verdade e dou fé. Dada e passada a presente certidão na Secretaria de Distribuição, no Fórum “Desembargador José Maria de Jesus Marques”, aos 26 dias do mês de dezembro de 2024. Eu, Camila Patricia Ferreira Alves de Azevedo, Secretária Judicial de Distribuição do Fórum de Pinheiro, consultei, digitei e assino.

OBSERVAÇÕES:

- 1 – O CNPJ/CPF constante nesta certidão foi informado pelo solicitante. Sua titularidade deverá ser conferida pelo interessado ou destinatário;
- 2 – As buscas foram realizadas com base nos sistemas Themis PG e PJe;
- 3 – Este documento é válido por 60 (sessenta) dias, conforme artigo 198 do Código de Normas da Corregedoria Geral de Justiça do Maranhão;
- 4 – Esta certidão não contempla os feitos que tramitam em segredo de justiça;
- 5 – Esta certidão é emitida em uma única via, sem rasuras e mediante assinatura do servidor;
- 6 – Esta certidão abrange as varas comuns da Comarca de Pinheiro/MA.

CAMILA PATRICIA FERREIRA ALVES DE AZEVEDO
Secretária Judicial de Distribuição de Entrância Intermediária
Secretaria Judicial de Distribuição de Pinheiro
Matrícula 188615

Documento assinado. PINHEIRO, 27/12/2024 09:23 (CAMILA PATRICIA FERREIRA ALVES DE AZEVEDO)



CERTJUDONE-SJDPIN - 3372024 / Código: EAA78ADB4E
Valide o documento em www.tjma.jus.br/validadoc.php

Antes de imprimir pense em sua responsabilidade com o meio ambiente.
#ConsumoConsciente

PODER JUDICIÁRIO DO ESTADO DO MARANHÃO
Corregedoria Geral da Justiça
Secretaria Judicial de Distribuição de Pinheiro

CERTJUDONE-SJDPIN - 782025
Código de validação: DA61FFC855

Número da guia: 25055501002057026.

CERTIDÃO DE DISTRIBUIÇÃO DE FALÊNCIA OU CONCORDATA, RECUPERAÇÃO JUDICIAL OU
EXTRAJUDICIAL E/OU INSOLVÊNCIA CIVIL

USANDO da faculdade que me confere a Lei, CERTIFICO, a requerimento de pessoa interessada que, dando buscas nos sistemas THEMIS PG e PJe (Processo Judicial Eletrônico) desta Comarca de Pinheiro/MA, referente às VARAS DE FALÊNCIA OU CONCORDATA, RECUPERAÇÃO JUDICIAL OU EXTRAJUDICIAL E/OU INSOLVÊNCIA CIVIL, constatei **NÃO EXISTIR** distribuição de AÇÕES tramitando contra **A M SERVICE LTDA**, inscrita no CNPJ nº 39.822.342/0001-22, localizada à Rua Coronel Raimundo Araújo, nº450, Quadra 038, Lote 0184, Bairro Campinho, Pinheiro/MA. Certifico ainda, que o Cartório Distribuidor é o único existente nesta cidade e Comarca. O referido é verdade e dou fé. Dada e passada a presente certidão na Secretaria de Distribuição, no Fórum “Desembargador José Maria de Jesus Marques”, aos 27 dias do mês de fevereiro de 2025. Eu, Camila Patricia Ferreira Alves de Azevedo, Secretária Judicial de Distribuição do Fórum de Pinheiro, consultei, digitei e assino.

OBSERVAÇÕES:

- 1 – O CNPJ/CPF constante nesta certidão foi informado pelo solicitante. Sua titularidade deverá ser conferida pelo interessado ou destinatário;
- 2 – As buscas foram realizadas com base nos sistemas Themis PG e PJe;
- 3 – Este documento é válido por 60 (sessenta) dias, conforme artigo 198 do Código de Normas da Corregedoria Geral de Justiça do Maranhão;
- 4 – Esta certidão não contempla os feitos que tramitam em segredo de justiça;
- 5 – Esta certidão é emitida em uma única via, sem rasuras e mediante assinatura do servidor;
- 6 – Esta certidão abrange as varas comuns da Comarca de Pinheiro/MA.

CAMILA PATRICIA FERREIRA ALVES DE AZEVEDO
Secretária Judicial de Distribuição de Entrância Intermediária
Secretaria Judicial de Distribuição de Pinheiro
Matrícula 188615

Documento assinado. PINHEIRO, 27/02/2025 10:59 (CAMILA PATRICIA FERREIRA ALVES DE AZEVEDO)



CERTJUDONE-SJDPIN - 782025 / Código: DA61FFC855
Valide o documento em www.tjma.jus.br/validadoc.php

Antes de imprimir pense em sua responsabilidade com o meio ambiente.
#ConsumoConsciente



**CONSELHO REGIONAL DE CONTABILIDADE DO ESTADO DO MARANHÃO
CERTIDÃO NEGATIVA DE DÉBITOS PROFISSIONAL**

O CONSELHO REGIONAL DE CONTABILIDADE DO ESTADO DO MARANHÃO certifica que o(a) profissional identificado(a) no presente documento encontra-se em dia com seus débitos perante o CRC.

IDENTIFICAÇÃO DO REGISTRO

NOME.....	: MARCUS VINÍCIUS DE CASTRO SOARES
REGISTRO.....	: MA-012456/O-1
CATEGORIA.....	: CONTADOR
CPF.....	: ***.309.433-**

A presente CERTIDÃO não quita nem invalida quaisquer débitos ou infrações que posteriormente, venham a ser apurados pelo CRCMA contra o referido registro.

A falsificação deste documento constitui-se em crime previsto no Código Penal Brasileiro, sujeitando o autor à respectiva ação penal.

Emissão: MARANHÃO, 08/01/2025 as 09:28:19.
Válido até: 31/03/2025.
Código de Controle: 839810.

Para verificar a autenticidade deste documento consulte o site do CRCMA.

CERTIDÃO ESPECÍFICA

Sistema Nacional de Registro de Empresas Mercantis - SINREM

Certificamos que as informações abaixo constam dos documentos arquivados nesta Junta Comercial e são vigentes na data da sua expedição.

Certificamos que A M SERVICE LTDA encontra-se registrada nesta Junta Comercial, como segue:		Protocolo: MAC2500058200	
NIRE 21201096908 CNPJ 39.822.342/0001-22		Situação ATIVA Status	
Endereço Completo Rua CORONEL RAIMUNDO ARAUJO, Nº 450, QUADRA038 LOTE 0184, CAMPINHO - Pinheiro/MA - CEP 65200-000			
Arquivamentos Posteriores			
Ato	Número	Data	Descrição
307	20240334108	12/03/2024	REENQUADRAMENTO DE MICROEMPRESA COMO EMPRESA DE PEQUENO PORTE
002	20240139046	30/01/2024	ALTERACAO DE DADOS (EXCETO NOME EMPRESARIAL)
223 002	20230578616 20230021646	23/06/2023 06/01/2023	BALANCO ALTERACAO DE DADOS (EXCETO NOME EMPRESARIAL)
310	20220285764	08/03/2022	OUTROS DOCUMENTOS DE INTERESSE DA EMPRESA / EMPRESARIO
002	20220250146	07/03/2022	ALTERACAO DE DADOS (EXCETO NOME EMPRESARIAL)
223 002	20220269750 20211465941	03/03/2022 14/01/2022	BALANCO ALTERACAO DE DADOS (EXCETO NOME EMPRESARIAL)
223 310	20210466162 20201138662	31/03/2021 03/12/2020	BALANCO OUTROS DOCUMENTOS DE INTERESSE DA EMPRESA / EMPRESARIO
090 090	20201056151 21201096908	18/11/2020 18/11/2020	ENQUADRAMENTO DE MICROEMPRESA CONTRATO

Esta certidão foi emitida automaticamente em 28/01/2025, às 14:57:29 (horário de Brasília).
Se impressa, verificar sua autenticidade no <https://www.empresafacil.ma.gov.br>, com o código **GDUXKEC**.



MAC2500058200

CARLOS ANDRÉ DE MORAES PEREIRA
Secretário(a) Geral

CERTIDÃO SIMPLIFICADA

Sistema Nacional de Registro de Empresas Mercantis - SINREM

Certificamos que as informações abaixo constam dos documentos arquivados nesta Junta Comercial e são vigentes na data da sua expedição.

Nome Empresarial: A M SERVICE LTDA NIRE : 21201096908 Natureza Jurídica: Sociedade Empresária Limitada			Protocolo: MAC2500058175		
NIRE (Sede) 21201096908		CNPJ 39.822.342/0001-22		Data de Ato Constitutivo 18/11/2020	Início de Atividade 06/11/2020
Endereço Completo Rua CORONEL RAIMUNDO ARAUJO, Nº 450, QUADRA038 LOTE 0184, CAMPINHO - Pinheiro/MA - CEP 65200-000					
Objeto Social 47.12-1-00 - COMERCIO VAREJISTA DE MERCADORIAS EM GERAL, COM PREDOMINANCIA DE PRODUTOS ALIMENTICIOS - MINIMERCADOS, MERCEARIAS E ARMAZENS 46.42-7-02 - COMERCIO ATACADISTA DE ROUPAS E ACESSORIOS PARA USO PROFISSIONAL E DE SEGURANCA DO TRABALHO 46.43-5-01 - COMERCIO ATACADISTA DE CALCADOS 46.49-4-99 - COMERCIO ATACADISTA DE OUTROS EQUIPAMENTOS E ARTIGOS DE USO PESSOAL E DOMESTICO NAO ESPECIFICADOS ANTERIORMENTE 46.51-6-01 - COMERCIO ATACADISTA DE EQUIPAMENTOS DE INFORMATICA 46.51-6-02 - COMERCIO ATACADISTA DE SUPRIMENTOS PARA INFORMATICA 47.61-0/03 - COMERCIO VAREJISTA DE ARTIGOS DE PAPELARIA 47.21-1-02 - PADARIA E CONFEITARIA COM PREDOMINANCIA DE REVENDA 47.21-1-03 - COMERCIO VAREJISTA DE LATICINIOS E FRIOS 47.22-9-01 - COMERCIO VAREJISTA DE CARNES - ACOUGUES 47.22-9-02 - PEIXARIA 47.23-7-00 - COMERCIO VAREJISTA DE BEBIDAS 47.24-5-00 - COMERCIO VAREJISTA DE HORTIFRUTIGRANJEIROS 47.29-6-99 - COMERCIO VAREJISTA DE PRODUTOS ALIMENTICIOS EM GERAL OU ESPECIALIZADO EM PRODUTOS ALIMENTICIOS NAO ESPECIFICADOS ANTERIORMENTE 47.51-2-01 - COMERCIO VAREJISTA ESPECIALIZADO DE EQUIPAMENTOS E SUPRIMENTOS DE INFORMATICA 47.51-2-02 - RECARGA DE CARTUCHOS PARA EQUIPAMENTOS DE INFORMATICA 47.72-5-00 - COMERCIO VAREJISTA DE COSMETICOS, PRODUTOS DE PERFUMARIA E DE HIGIENE PESSOAL 47.73-3-00 - COMERCIO VAREJISTA DE ARTIGOS MEDICOS E ORTOPEDICOS 47.89-0-05 - COMERCIO VAREJISTA DE PRODUTOS SANEANTES DOMISSANITARIOS 47.89-0-99 - COMERCIO VAREJISTA DE OUTROS PRODUTOS NAO ESPECIFICADOS ANTERIORMENTE 49.23-0-02 - SERVICO DE TRANSPORTE DE PASSAGEIROS - LOCACAO DE AUTOMOVEIS COM MOTORISTA 56.20-1-01 - FORNECIMENTO DE ALIMENTOS PREPARADOS PREPONDERANTEMENTE PARA EMPRESAS 56.20-1-02 - SERVICOS DE ALIMENTACAO PARA EVENTOS E RECEPCOES - BUFE 56.20-1-04 - FORNECIMENTO DE ALIMENTOS PREPARADOS PREPONDERANTEMENTE PARA CONSUMO DOMICILIAR 77.11-0-00 - LOCACAO DE AUTOMOVEIS SEM CONDUTOR 82.30-0-01 - SERVICOS DE ORGANIZACAO DE FEIRAS, CONGRESSOS, EXPOSICOES E FESTAS 70.20-4-00 - ATIVIDADES DE CONSULTORIA EM GESTAO EMPRESARIAL, EXCETO CONSULTORIA TECNICA ESPECIFICA 85.41-4-00 - EDUCACAO PROFISSIONAL DE NIVEL TECNICO 85.42-2-00 - EDUCACAO PROFISSIONAL DE NIVEL TECNOLÓGICO 85.99-6-04 - TREINAMENTO EM DESENVOLVIMENTO PROFISSIONAL E GERENCIAL 85.99-6-99 - OUTRAS ATIVIDADES DE ENSINO NAO ESPECIFICADAS ANTERIORMENTE 43.99-1-05 - PERFURACAO E CONSTRUCAO DE POCOS DE AGUA 81.22-2-00 - IMUNIZACAO E CONTROLE DE PRAGAS URBANAS 81.29-0-00 - ATIVIDADES DE LIMPEZA NAO ESPECIFICADAS ANTERIORMENTE.					
Capital Social R\$ 200.000,00 (duzentos mil reais) Capital Integralizado R\$ 200.000,00 (duzentos mil reais)			Porte EPP (Empresa de Pequeno Porte)		Prazo de Duração Indeterminado
Dados do Sócio Nome MARCELO VICTOR SOARES SOUZA		CPF/CNPJ 045.600.653-22	Participação no capital R\$ 200.000,00	Espécie de sócio Sócio	Administrador S
Dados do Administrador Nome MARCELO VICTOR SOARES SOUZA		CPF 045.600.653-22		Término do mandato Indeterminado	
Último Arquivamento Data 12/03/2024		Número 20240334108		Ato/eventos 307 / 307 - REENQUADRAMENTO DE MICROEMPRESA COMO EMPRESA DE PEQUENO PORTE	Situação ATIVA Status SEM STATUS

Esta certidão foi emitida automaticamente em 28/01/2025, às 14:56:20 (horário de Brasília).
 Se impressa, verificar sua autenticidade no <https://www.empresafacil.ma.gov.br>, com o código TSEMXHAG.

CARLOS ANDRÉ DE MORAES PEREIRA
 Secretário(a) Geral



TRIBUNAL DE CONTAS DA UNIÃO
CERTIDÃO NEGATIVA
DE
LICITANTES INIDÔNEOS

Nome completo: A M SERVICE LTDA

CPF/CNPJ: 39.822.342/0001-22

O Tribunal de Contas da União CERTIFICA que, na presente data, o (a) requerente acima identificado(a) **NÃO CONSTA** da relação de responsáveis inidôneos para participar de licitação na administração pública federal, por decisão deste Tribunal, nos termos do art. 46 da Lei nº 8.443/92 (Lei Orgânica do TCU).

Não constam da relação consultada para emissão desta certidão os responsáveis ainda não notificados do teor dos acórdãos condenatórios, aqueles cujas condenações tenham tido seu prazo de vigência expirado, bem como aqueles cujas apreciações estejam suspensas em razão de interposição de recurso com efeito suspensivo ou de decisão judicial.

Certidão emitida às 08:46:31 do dia 21/01/2025, com validade de trinta dias a contar da emissão.

A veracidade das informações aqui prestadas podem ser confirmadas no sítio <https://contas.tcu.gov.br/ords/f?p=INABILITADO:5>

Código de controle da certidão: G24P210125084631

Atenção: qualquer rasura ou emenda invalidará este documento.



ESTADO DO MARANHÃO
PREFEITURA MUNICIPAL DE SÃO MATEUS DO MARANHÃO
SECRETARIA MUNICIPAL DE EDUCAÇÃO
CNPJ Nº 13.829.344/0001-50

ATESTADO DE CAPACIDADE TÉCNICA

Atestamos, para todos os fins de direito, que a empresa **A M SERVICE**, devidamente inscrita no CNPJ sob n.º 39.822.342/0001-22, estabelecida na Avenida Castelo Branco, n.º 3514, Área 42 Fomento, CEP: 65.200-000, Pinheiro/MA, Estado do Maranhão, fornece GÊNEROS ALIMENTÍCIOS PARA A COMPOSIÇÃO DA MERENDA ESCOLAR, para atender as necessidades da Prefeitura Municipal de São Mateus do Maranhão - MA, referente ao Pregão Eletrônico n.º 003/2023. Registramos ainda que a empresa fornece dos produtos listados a baixo:

ITEM	DESCRIÇÃO	MARCA	UNT.	QTD
1	AÇUCAR REFINADO: com aparência de pó fino, homogêneo, na cor branca, de fácil escoamento, não devendo estar melado ou empedrado; odor próprio e sabor doce; livre de fermentação; isento de matéria terrosa, sujidades, parasitas, larvas e detritos de animais ou vegetais. Embalagem: saco de polietileno atóxico, contendo 01 kg, com a identificação do produto, marca do fabricante, data de fabricação, prazo de validade, peso líquido e número de registro no Ministério da Saúde, devidamente rotulado conforme legislação vigente, observadas as normas técnicas pertinentes à legislação sanitária de alimentos. Prazo de validade: Mínimo de 3 meses a partir da data de entrega.	UNIÃO	KG	4.000
2	ALHO IN NATURA: apresentar bulbo inteiro, de primeira qualidade, firme e intacto, sem lesões de origem física ou mecânica, devendo estar bem desenvolvido e sadio. Não deve conter substâncias terrosas, sujidades ou corpos estranhos aderentes a superfície. Embalagem em sacos plásticos resistentes, com etiqueta informando o peso. Entrega conforme cronograma de percíveis da merenda escolar.	IN NATURA	KG	250
3	BISCOITO SALGADO: tipo cream cracker, contendo farinha de trigo enriquecida com ferro e ácido fólico, farinha de trigo, gordura vegetal, fibra de trigo, açúcar, extrato de malte, sal, glicose, soro de leite, fermento, estabilizante. Ter 0% de gordura trans. Embalagem dupla proteção, com rotulo contendo informações nutricionais, lista de ingredientes, marca do produto, data de validade e lote. Embalagem de 400g (3x1).	RICHESTER	KG	4.000
4	BISCOITO TIPO MAISENA: feito com no mínimo tais ingredientes: farinha de trigo enriquecida com ferro e ácido fólico, açúcar, gordura vegetal, amido, sal, fermentos, emulsificante, melhorador de farinha. Ser livre de gordura trans. Embalagem plástica, com rotulo contendo informações nutricionais, lista de ingredientes, marca do fabricante, peso líquido, prazo de validade e lote. Validade mínima de 10 meses a contar da data de entrega. Embalagem contendo de 370 a 400g (3x1).	FORTALEZA	PCT	4.000
5	LEITE EM PÓ INTEGRAL: instantâneo, enriquecido no mínimo com vitaminas A e D. Isento de gorduras trans. Embalagem	CAMPONESA	PCT	5.425

Espera



ESTADO DO MARANHÃO
PREFEITURA MUNICIPAL DE SÃO MATEUS DO MARANHÃO
SECRETARIA MUNICIPAL DE EDUCAÇÃO
CNPJ Nº 13.829.344/0001-50

	alumeminizada com 400 gramas. No seu rótulo deverá ter informações sobre glúten, tabela nutricional com identificação da porção, modo de preparo, prazo de validade e lote. Ter registro no Ministério da Agricultura. Cada pacote de leite em pó deverá render no mínimo 3 litros de leite reconstituído.			
6	LEITE EM PÓ INTEGRAL: instantâneo, enriquecido no mínimo com vitaminas A e D. Isento de gorduras trans. Embalagem alumeminizada com 400 gramas. No seu rótulo deverá ter informações sobre glúten, tabela nutricional com identificação da porção, modo de preparo, prazo de validade e lote. Ter registro no Ministério da Agricultura. Cada pacote de leite em pó deverá render no mínimo 3 litros de leite reconstituído.	CAMPONESA	PCT	1.625
7	MACARRÃO TIPO ESPAGUETE: obtido pelo amassamento de farinha de trigo especial ou da sêmola de trigo com água, sendo permitido o enriquecimento do produto com ovos, vitaminas e minerais; fabricadas a partir de matérias primas sãs e limpas, isentas de matérias terrosas, de sujidades, parasitas, larvas e detritos animais ou vegetais; odor e sabor próprios. Embalagem: pacote de plástico, contendo 500g; observadas as normas técnicas pertinentes a legislação sanitária de alimentos	RICHESTER	PCT	9.000
8	MACARRÃO TIPO ESPAGUETE: obtido pelo amassamento de farinha de trigo especial ou da sêmola de trigo com água, sendo permitido o enriquecimento do produto com ovos, vitaminas e minerais; fabricadas a partir de matérias primas sãs e limpas, isentas de matérias terrosas, de sujidades, parasitas, larvas e detritos animais ou vegetais; odor e sabor próprios. Embalagem: pacote de plástico, contendo 500g; observadas as normas técnicas pertinentes a legislação sanitária de alimentos	RICHESTER	PCT	3.000
9	MACARRÃO PARAFUSO: obtido pelo amassamento de farinha de trigo especial ou da sêmola de trigo com água, sendo permitido o enriquecimento do produto com ovos, vitaminas e minerais; fabricadas a partir de matérias primas sãs e limpas, isentas de matérias terrosas, de sujidades, parasitas, larvas e detritos animais ou vegetais; odor e sabor próprios. Embalagem: pacote de plástico, contendo 500g; observadas as normas técnicas pertinentes a legislação sanitária de alimentos.	RICHESTER	PCT	4.500
10	MACARRÃO PARAFUSO: obtido pelo amassamento de farinha de trigo especial ou da sêmola de trigo com água, sendo permitido o enriquecimento do produto com ovos, vitaminas e minerais; fabricadas a partir de matérias primas sãs e limpas, isentas de matérias terrosas, de sujidades, parasitas, larvas e detritos animais ou vegetais; odor e sabor próprios. Embalagem: pacote de plástico, contendo 500g; observadas as normas técnicas pertinentes a legislação sanitária de alimentos	RICHESTER	PCT	1.500
11	MOLHO DE TOMATE REFOGADO: produto preparado com sal, condimentos, frutos maduros saudáveis e sem pele, isento de fermentação, cor vermelha odor e sabor próprio. Em embalagem tipo sachê de 340g. Com validade mínima de 03 (três) meses a contar da data de entrega.	BONARI	SACHÊ	2.500
12	ÓLEO DE SOJA VEGETAL: comestível, de origem vegetal de soja, puro, refinado, isento de ração e substâncias estranhas. Embalagem Pet de 900 ml, com identificação do produto, dados do fabricante,	SOYA	UND	2.125

Espera



ESTADO DO MARANHÃO
PREFEITURA MUNICIPAL DE SÃO MATEUS DO MARANHÃO
SECRETARIA MUNICIPAL DE EDUCAÇÃO
CNPJ Nº 13.829.344/0001-50

	prazo de validade e peso líquido e estar de acordo com as normas e/ou resoluções da Anvisa/MS ou Registro no Ministério da agricultura			
13	ÓLEO DE SOJA VEGETAL: comestível, de origem vegetal de soja, puro, refinado, isento de ranço e substâncias estranhas. Embalagem Pet de 900 ml, com identificação do produto, dados do fabricante, prazo de validade e peso líquido e estar de acordo com as normas e/ou resoluções da Anvisa/MS ou Registro no Ministério da agricultura	SOYA	UND	625
14	PÃO TIPO "HOT DOG": produto obtido por processamento tecnológico adequado, da massa preparada com farinha de trigo, fermento biológico, água, sal, gordura. Não deve apresentar queimaduras e sua coloração deve mostrar tonalidades regulares. O miolo deve ser leve com porosidade regular e coloração clara e uniforme. Peso da unidade de 50g.	VISCONTI	UND	40.000
15	PÃO TIPO "HOT DOG": produto obtido por processamento tecnológico adequado, da massa preparada com farinha de trigo, fermento biológico, água, sal, gordura. Não deve apresentar queimaduras e sua coloração deve mostrar tonalidades regulares. O miolo deve ser leve com porosidade regular e coloração clara e uniforme. Peso da unidade de 50g.	VISCONTI	UND	12.500
16	RISOTO DE FRANGO: mistura de arroz e frango, em bom estado de conservação; grãos inteiros mínimo de 90%; isento de fermentação, mofo, odores estranhos e de substâncias nocivas à saúde; ausência de sujidades, insetos, parasitas e larvas. Embalagem: saco plástico atóxico, contendo 01 kg, com a identificação do produto, marca do fabricante, data de fabricação, prazo de validade, peso líquido e número de registro no órgão competente, devidamente rotulado conforme legislação vigente, observadas as normas técnicas pertinentes à legislação sanitária de alimentos	CAMIL	KG	2.125
17	RISOTO DE FRANGO: mistura de arroz e frango, em bom estado de conservação; grãos inteiros mínimo de 90%; isento de fermentação, mofo, odores estranhos e de substâncias nocivas à saúde; ausência de sujidades, insetos, parasitas e larvas. Embalagem: saco plástico atóxico, contendo 01 kg, com a identificação do produto, marca do fabricante, data de fabricação, prazo de validade, peso líquido e número de registro no órgão competente, devidamente rotulado conforme legislação vigente, observadas as normas técnicas pertinentes à legislação sanitária de alimentos.	CAMIL	KG	625
18	RISOTO DE CARNE: mistura de arroz e carne. Em bom estado de conservação; grãos inteiros mínimo de 90%; isento de fermentação, mofo, odores estranhos e de substâncias nocivas à saúde; ausência de sujidades, insetos, parasitas e larvas. Embalagem: saco plástico atóxico, contendo 01 kg, com a identificação do produto, marca do fabricante, data de fabricação, prazo de validade, peso líquido e número de registro no órgão competente, devidamente rotulado conforme legislação vigente, observadas as normas técnicas pertinentes à legislação sanitária de alimentos.	CAMIL	KG	2.125
20	SAL REFINADO: iodado, pacote de 1kg, em saco plástico transparente, resistente, com solda íntegra. No seu rótulo deve conter prazo de validade /lote.	ALMIRANTE	KG	600
22	MILHO PARA MINGAU: (Canjica branca, mungunzá). Os grãos com coloração amarela, de primeira qualidade, polido, limpo, isento de parasitas, sujidades e larvas, embalagem de polietileno transparente de 500 gramas com identificação do produto, dos	NUTRIBOM	PCT	1.550

[Handwritten signature]



ESTADO DO MARANHÃO
PREFEITURA MUNICIPAL DE SÃO MATEUS DO MARANHÃO
SECRETARIA MUNICIPAL DE EDUCAÇÃO
CNPJ Nº 13.829.344/0001-50

	ingredientes, informações nutricionais, marca do fabricante e informações do mesmo, prazo de validade, peso líquido e rotulagem de acordo com a legislação.			
23	AVEIA EM FLOCOS FINO: finos, 100% natural, embalagem de papelão ou plástico transparente atóxico, com rotulo identificando o produto, marca do fabricante, prazo de validade e peso líquido. Validade mínima de 8 meses a contar da data de entrega. Embalagem com 500g	QUACKER	UND	425
24	MINGAU DE TAPIÓCA COM COCO: Mistura para preparo de mingau. Sabores variados, vitamina, ferro e zinco. Contendo: açúcar, amido de milho, leite integral em pó, farinha de tapioca, gordura vegetal hidrogenada, mistura de vitaminas e sais minerais (vitaminas A, C, B1, B6, Niacina, Ferro e Zinco). Embalagem de 1 kg contendo prazo de validade e informação nutricional, marca nome e endereço do fabricante e número de registro do órgão competente.	SUSTENTARE	KG	4.688
25	MINGAU DE TAPIÓCA COM COCO: Mistura para preparo de mingau. Sabores variados, vitamina, ferro e zinco. Contendo: açúcar, amido de milho, leite integral em pó, farinha de tapioca, gordura vegetal hidrogenada, mistura de vitaminas e sais minerais (vitaminas A, C, B1, B6, Niacina, Ferro e Zinco). Embalagem de 1 kg contendo prazo de validade e informação nutricional, marca nome e endereço do fabricante e número de registro do órgão competente.	SUSTENTARE	KG	1.565
26	VINAGRE: resultante de fermentação acética do vinho, inseto de substâncias estranhas a sua composição normal e ausência de corantes, conservantes, ácidos orgânicos e minerais estranhos. Livre sujidades, material terroso e detritos de animais e vegetais. No rótulo, deverá constar a denominação do produto e rotulagem nutricional obrigatória. Embalagem em frasco plástico resistentes de 500 ml e bem lacrados com tampa inviolável, hermeticamente fechada. Reembalados em caixas de papelão reforçadas. Validade: suas condições deverão estar de acordo com a legislação vigente.	CASTELO	UND	2.500
27	ROSQUINHA DE POLVILHO TRADICIONAL: biscoito de polvilho salgado, leve e crocante produzido a partir de polvilho azedo. Ingredientes: Polvilho, gordura vegetal, ovos e sal. Livre sujidades, material terroso e detritos de animais e vegetais, conservantes e açúcares. Embalagens: Pacotes de polipropileno atóxico, resistente, hermeticamente fechado sem contato manual. No rótulo, deverá constar a denominação do produto e rotulagem nutricional obrigatória. Validade de 6 meses a partir da data de entrega.	CASSINI	PCT	1.250
28	CARNE BOVINA MOÍDA: com pouca gordura (tipo patinho/acém), moída, fresca/nova e congelar para entregar. Isenta de aditivos ou substâncias estranhas que sejam impróprias para consumo e que alterem suas características naturais (físicas, químicas e organolépticas). Embalagem plástica transparente próprias para alimentos, com peso de 500g ou 1 kg. Etiqueta especificando o nome do produto, marca/procedência (Frigorífico inspecionado), peso, data que foi processado (moído), transportada em veículo refrigerado ou caixas térmicas higienizadas. Obrigatório que o produto contenha registro de inspeção sanitária	FRIBOI	KG	9.375
29	CARNE BOVINA MOÍDA: com pouca gordura (tipo patinho/acém), moída, fresca/nova e congelar para entregar. Isenta de aditivos ou substâncias estranhas que sejam impróprias para consumo e que alterem suas características naturais (físicas, químicas e organolépticas). Embalagem plástica transparente próprias para	FRIBOI	KG	3.125



ESTADO DO MARANHÃO
PREFEITURA MUNICIPAL DE SÃO MATEUS DO MARANHÃO
SECRETARIA MUNICIPAL DE EDUCAÇÃO
CNPJ N° 13.829.344/0001-50

	alimentos, com peso de 500g ou 1 kg. Etiqueta especificando o nome do produto, marca/procedência (Frigorífico inspecionado), peso, data que foi processado (moido), transportada em veículo refrigerado ou caixas térmicas higienizadas, Obrigatório que o produto contenha registro de inspeção sanitária.			
30	COLORIFICO: condimento em pó, contendo tais ingredientes: fubá, extrato de urucum e óleo de soja. Embalagem em pacote plástico resistente, selado, e conter no rotulo o nome do produto, peso liquido, informações nutricionais, ingredientes e informações sobre o glúten. Embalagem de 100g cada.	MARATÁ	PCT	1.110
31	MILHO VERDE EM CONSERVA: Ingredientes: milho, água, e sal, sem conservantes. Embalagem sachê, deve estar intacta, resistente, vedada hermeticamente, com peso liquido de 200g. Prazo de validade mínimo de 6 meses a contar a partir da data de entrega.	QUERO	SACHÊ	4.000
32	COMINHO (Tempero misto): condimento em pó. ingredientes: cominho, pimenta do reino. Embalagem em pacote plástico resistente, selado, e conter no rotulo o nome do produto, peso liquido, informações nutricionais, ingredientes e informações sobre o glúten. Embalagem de 100g cada.	MARATÁ	PCT	1.000
33	BISCOITO INTEGRAL: tipo cracker, contendo farinha de trigo enriquecida com ferro e ácido fólico, farinha de trigo integral, gordura vegetal, fibra de trigo, açúcar, extrato de malte, sal, glicose, soro de leite, fermento, estabilizante. Ter 0% de gordura trans. Embalagem dupla proteção, com rotulo contendo informações nutricionais, lista de ingredientes, marca do produto, data de validade e lote. Embalagem de 400g (3x1).	NESFIT	PCT	1.750
34	BISCOITO SEM LACTOSE: farinha de trigo enriquecido com ferro e ácido fólico, (vitamina B9) gordura vegetal interesterificada, açúcar, amido, sal refinado, fermento químico, bicarbonato de sódio, fermento biológico, estabilizante, lecitina de soja, pode conter traços de leite. NÃO CONTER LACTOSE, embalagem dupla protetor.	BAUDUCCO	PCT	1.250
35	MACARRÃO INTEGRAL SEM GLÚTEN: Sem gluten, e lactose, 0% sódio, não deverá conter corantes, conservantes e aromatizantes. Não deverá apresentar sujidades, bolor, cheiro de mofo, manchas ou fragilidade à pressão dos dedos. Embalagem deve estar integra, acondicionada em embalagem bem vedada de 500g, o número de registro no ministério da agricultura, informações nutricionais, número de lote, data de fabricação e de validade.	URBANO	PCT	1.250
36	FRANGO: congelado, de boa qualidade, inspecionado pelo ministério da agricultura (SIF OU SIE). Sendo tolerada a variação de até 8% no peso liquido do produto descongelado em relação ao peso congelado. Deverá ser acondicionado em sacos plásticos transparentes com etiqueta de identificação, contendo a descrição do produto e prazo de validade. Deve apresentar cor e odor característicos. Não apresentar sinais de contaminação ou deterioração.	FRIATO	KG	4.875
37	FRANGO: congelado, de boa qualidade, inspecionado pelo ministério da agricultura (SIF OU SIE). Sendo tolerada a variação de até 8% no peso liquido do produto descongelado em relação ao peso congelado. Deverá ser acondicionado em sacos plásticos transparentes com etiqueta de identificação, contendo a descrição do produto e prazo de validade. Deve apresentar cor e odor característicos. Não apresentar sinais de contaminação ou deterioração.	FRIATO	KG	1.625

[Handwritten signature]



ESTADO DO MARANHÃO
PREFEITURA MUNICIPAL DE SÃO MATEUS DO MARANHÃO
SECRETARIA MUNICIPAL DE EDUCAÇÃO
CNPJ Nº 13.829.344/0001-50

38	BISCOITO SEM GLUTEN: farinha de trigo enriquecido com ferro e ácido fólico, (vitamina B9) gordura vegetal interesterificada, açúcar, amido, sal refinado, fermento químico, bicarbonato de sódio, fermento biológico, estabilizante, lecitina de soja, pode conter traços de leite NÃO CONTER GLÚTEN, embalagem dupla protetor.	NESFIT	PCT	1.250
39	ADOÇANTE DIETÉTICO EM PÓ: específico para dietas isentas de açúcares (fructose, sorbitol e mentol). Ingredientes permitidos: aspartame, sucralose, esteviosídeo, sem caloria. Caixa 50 sachês de 30g cada. Embalagem individual externamente os dados de identificação e procedência, informação nutricional, número de lote, quantidade do produto, número de registro no ministério competente. Validade de 6 meses da entrega.	ZERO CAL.	CX	200
40	COCO RALADO: sem açúcar, embalagem de 500g. Com identificação do produto, informação nutricional, marca do fabricante, prazo de validade e peso líquido.	SOCOCO	PCT	250
41	LEITE COM 0% LACTOSE: em pó, com informações nutricionais, adicionado em embalagem plástica de 200g.	ITAMBÉ	PCT	1.250

A referida empresa cumpriu sempre e pontualmente com as obrigações assumidas, no tocante a entrega dos produtos solicitados, pelo que declaramos estar apta a cumprir com o objeto contratado, nada tendo que a desabone. Por ser verdade, firmamos o presente.

São Mateus do Maranhão/MA, 18 de Março de 2024.

Secretária Municipal de Educação
Telma da Silva Vieira
Portaria nº 003/2021 - GP

SECRETARIA MUNICIPAL DE EDUCACAO
MUNICIPIO DE SAO:31043226000101
Assinado de forma digital por SECRETARIA MUNICIPAL DE EDUCACAO MUNICIPIO DE SAO:31043226000101
Dados: 2024.03.20 09:09:29 -03'00'



CONTRATO DE PRESTAÇÃO DE SERVIÇOS

CONTRATANTE:

A.M SERVICE LTDA, inscrita no CNPJ sob o nº **39.822.342/0001-22**, com sede à, representada neste ato por **MARCELO VICTOR SOARES SOUZA**, doravante denominada "CONTRATANTE".

CONTRATADO(A):

RYADSON BRUCE SODRE FERREIRA, inscrito(a) no CPF sob o nº **033.408.653-10** e no CRN nº **82503**, residente e domiciliado(a) à **Rua benjamim Costante, Nº 738 - Matriz**, doravante denominado(a) "CONTRATADO(A)".

As partes acima identificadas têm entre si justo e contratado o presente Contrato de Prestação de Serviços, que será regido pelas cláusulas e condições a seguir descritas:

CLÁUSULA 1 – DO OBJETO

O presente contrato tem como objeto a prestação de serviços de assessoria e consultoria nutricional pelo(a) CONTRATADO(A) à CONTRATANTE, para o desenvolvimento, planejamento e supervisão de cardápios e atividades relacionadas à merenda escolar, em conformidade com as normas legais e regulamentares vigentes.

CLÁUSULA 2 – DAS OBRIGAÇÕES DO(A) CONTRATADO(A)

O(A) CONTRATADO(A) se compromete a:

- 2.1. Elaborar cardápios nutricionalmente equilibrados, atendendo às necessidades das crianças e às diretrizes da legislação aplicável (ex.: PNAE - Programa Nacional de Alimentação Escolar).
- 2.2. Supervisionar a qualidade dos alimentos utilizados, zelando pela segurança alimentar e nutricional.
- 2.3. Fornecer orientações técnicas à equipe de manipulação de alimentos.
- 2.4. Realizar visitas técnicas para acompanhamento e avaliação do cumprimento dos padrões nutricionais e higiênico-sanitários.
- 2.5. Apresentar relatórios periódicos conforme solicitação da CONTRATANTE.

CLÁUSULA 3 – DAS OBRIGAÇÕES DA CONTRATANTE

A CONTRATANTE se compromete a:

- 3.1. Disponibilizar todas as informações necessárias para a realização dos serviços.
- 3.2. Permitir acesso às instalações e equipamentos utilizados na preparação das merendas escolares.
- 3.3. Pagar os valores acordados dentro dos prazos estipulados neste contrato.

CLÁUSULA 4 – DO PRAZO E LOCAL DE PRESTAÇÃO DOS SERVIÇOS

- 4.1. O presente contrato terá vigência de 6 (seis) meses, com início em 15 de janeiro de 2025 e término em 15 de julho de 2026, podendo ser renovado mediante acordo entre as partes.
- 4.2. Os serviços serão prestados na sede da CONTRATANTE e/ou nos locais indicados por esta.

CLÁUSULA 5 – DA REMUNERAÇÃO

A.M SERVICE LTDA

CNPJ: 39.822.342/0001-22 INSCRIÇÃO ESTADUAL: 12.672309-5
Rua Coronel Raimundo Araújo, 450, Bairro: Campinho CEP: 65200-00 PINHEIRO - MA
Contato: (98) 99179-2728



CANTANHEDE/MA
PROC. 1401001/2025
FLS. 1776 RUB. 4

5.1. Pelo presente contrato, a CONTRATANTE pagará ao(a) CONTRATADO(A) o valor mensal de R\$ 2.800,00, devendo o pagamento ser efetuado até o quinto dia útil de cada mês.

5.2. O valor acordado está baseado na média salarial da categoria e contempla 30 horas semanais.

5.3. Em caso de atraso no pagamento, será aplicada multa de 5% sobre o valor devido, além de juros de 0,5% ao mês.

CLÁUSULA 6 – DA RESCISÃO

6.1. O presente contrato poderá ser rescindido por qualquer uma das partes mediante notificação por escrito com antecedência mínima de 30 (trinta) dias.

6.2. Em caso de descumprimento de qualquer cláusula, a parte prejudicada poderá rescindir o contrato de forma imediata, sem prejuízo de eventual indenização.

CLÁUSULA 7 – DAS DISPOSIÇÕES GERAIS

7.1. Este contrato não gera vínculo empregatício entre as partes, caracterizando-se exclusivamente como prestação de serviços.

7.2. Qualquer alteração neste contrato deverá ser formalizada por meio de aditivo contratual assinado por ambas as partes.

CLÁUSULA 8 – DO FORO

Fica eleito o foro da Comarca de Pinheiro Maranhão para dirimir quaisquer controvérsias oriundas deste contrato, com renúncia a qualquer outro, por mais privilegiado que seja.

E, por estarem justas e contratadas, as partes assinam o presente instrumento em 02 (duas) vias de igual teor e forma.

Pinheiro, 16 de janeiro de 2025

CONTRATANTE:

A M SERVICE
LTDA:398223
42000122

Assinado de forma
digital por A M SERVICE
LTDA:39822342000122
Dados: 2025.01.16
17:03:43 -03'00'

CONTRATADO(A):



Documento assinado digitalmente
RYADSON BRUCE SODRE FERREIRA
Data: 16/01/2025 18:11:17-0300
Verifique em <https://validar.iti.gov.br>

A.M SERVICE LTDA

CNPJ: 39.822.342/0001-22 INSCRIÇÃO ESTADUAL: 12.672309-5
Rua Coronel Raimundo Araújo, 450, Bairro: Campinho CEP: 65200-00 PINHEIRO - MA
Contato: (98) 99179-2728



PREFEITURA MUNICIPAL DE CANTANHEDE- MA

DECLARAÇÃO DAS INFORMAÇÕES E CONDIÇÕES DO EDITAL

PREGÃO ELETRÔNICO Nº 005/2025
PROCESSO ADMINISTRATIVO Nº 1401001/2025

A. M. SERVICE LTDA, INSCRITO NO CNPJ Nº 39.822.342/0001-22, POR INTERMÉDIO DE SEU REPRESENTANTE LEGAL O SR. **MARCELO VICTOR SOARES SOUZA**, PORTADOR DO RG 211715220028 SSP/MA E CPF: 045.600.653-22, DECLARA, ESTÁ CIENTE E CONCORDA COM AS CONDIÇÕES CONTIDAS NO EDITAL E SEUS ANEXOS, BEM COMO TOMOU CONHECIMENTO DE TODAS AS INFORMAÇÕES E DAS CONDIÇÕES LOCAIS PARA O CUMPRIMENTO DAS OBRIGAÇÕES, OBJETO DA LICITAÇÃO.

PINHEIRO MA, 14 DE FEVEREIRO DE 2025.

A M SERVICE
LTDA:3982234
2000122

Assinado de forma digital
por A M SERVICE
LTDA:39822342000122
Dados: 2025.02.14
10:31:24 -03'00'

A. M. SERVICE LTDA
MARCELO VICTOR SOARES SOUZA
RG: 211715220028 SSP/MA
CPF: 045.600.653-22
SÓCIO/ADMINISTRADOR

SERVICE

A.M SERVICE LTDA

CNPJ: 39.822.342/0001-22 INSCRIÇÃO ESTADUAL: 12.672309-5
Rua Coronel Raimundo Araújo, 450, Bairro: Campinho CEP: 65200-00 PINHEIRO - MA
Contato: (98) 99179-2728



PREFEITURA MUNICIPAL DE CANTANHEDE- MA

DECLARAÇÃO DE CUMPRIMENTO DOS REQUISITOS DE HABILITAÇÃO

PREGÃO ELETRÔNICO Nº 005/2025
PROCESSO ADMINISTRATIVO Nº 1401001/2025

A. M. SERVICE LTDA, INSCRITO NO CNPJ Nº 39.822.342/0001-22, POR INTERMÉDIO DE SEU REPRESENTANTE LEGAL O SR. **MARCELO VICTOR SOARES SOUZA**, PORTADOR DO RG 211715220028 SSP/MA E CPF: 045.600.653-22, DECLARA, ESTÁ CIENTE E CONCORDA COM AS CONDIÇÕES CONTIDAS NO EDITAL E SEUS ANEXOS, BEM COMO DE QUE A PROPOSTA APRESENTADA COMPREENDE A INTEGRALIDADE DOS CUSTOS PARA ATENDIMENTO DOS DIREITOS TRABALHISTAS ASSEGURADOS NA CONSTITUIÇÃO FEDERAL, NAS LEIS TRABALHISTAS, NAS NORMAS INFRALEGAIS, NAS CONVENÇÕES COLETIVAS DE TRABALHO E NOS TERMOS DE AJUSTAMENTO DE CONDUTA VIGENTES NA DATA DE SUA ENTREGA EM DEFINITIVO E QUE CUMPRE PLENAMENTE OS REQUISITOS DE HABILITAÇÃO DEFINIDOS NO INSTRUMENTO CONVOCATÓRIO, CONFORME EXIGÊNCIA DO ART. 63, § 1º, DA LEI 14.133/2021

PINHEIRO MA, 14 DE FEVEREIRO DE 2025.

A M SERVICE
LTDA:39822342
000122

Assinado de forma digital
por A M SERVICE
LTDA:39822342000122
Dados: 2025.02.14
10:31:41 -03'00'

A. M. SERVICE LTDA
MARCELO VICTOR SOARES SOUZA
RG: 211715220028 SSP/MA
CPF: 045.600.653-22
SÓCIO/ADMINISTRADOR

A.M SERVICE LTDA

CNPJ: 39.822.342/0001-22 INSCRIÇÃO ESTADUAL: 12.672309-5
Rua Coronel Raimundo Araújo, 450, Bairro: Campinho CEP: 65200-00 PINHEIRO - MA
Contato: (98) 99179-2728



PREFEITURA MUNICIPAL DE CANTANHEDE- MA

DECLARAÇÃO DE PORTE DA EMPRESA

PREGÃO ELETRÔNICO Nº 005/2025
PROCESSO ADMINISTRATIVO Nº 1401001/2025

A. M. SERVICE LTDA, INSCRITO NO CNPJ Nº 39.822.342/0001-22, POR INTERMÉDIO DE SEU REPRESENTANTE LEGAL O SR. **MARCELO VICTOR SOARES SOUZA**, PORTADOR DO RG 211715220028 SSP/MA E CPF: 045.600.653-22, DECLARA, SOB AS PENALIDADES DA LEI, QUE SE ENQUADRA COMO MICROEMPRESA OU EMPRESA DE PEQUENO PORTE, NOS TERMOS DO ART. 3º DA LEI COMPLEMENTAR Nº 123 DE 14 DE DEZEMBRO DE 2006, ESTANDO APTA A FRUIR OS BENEFÍCIOS E VANTAGENS LEGALMENTE INSTITUÍDAS POR NÃO SE ENQUADRAR EM NENHUMA DAS VEDAÇÕES LEGAIS IMPOSTAS PELO § 4º DO ART. 3º DA LEI COMPLEMENTAR Nº 123 DE 14 DE DEZEMBRO DE 2006. DECLARO, PARA FINS DA LC 123/2006 E SUAS ALTERAÇÕES, SOB AS PENALIDADES DESTA, SER:

() MICROEMPRESA – RECEITA BRUTA ANUAL IGUAL OU INFERIOR A 360.000,00 E ESTANDO APTA A FRUIR OS BENEFÍCIOS E VANTAGENS LEGALMENTE INSTITUÍDAS POR NÃO SE ENQUADRAR EM NENHUMA DAS VEDAÇÕES LEGAIS IMPOSTAS PELO § 4º DO ART. 3º DA LEI COMPLEMENTAR Nº 123/06 ALTERADA PELA LC 147/2014.

(X) EMPRESA DE PEQUENO PORTE – RECEITA BRUTA ANUAL SUPERIOR A 360.000,00 E IGUAL OU INFERIOR A 4.800.000,00 VALORES , ESTANDO APTA A FRUIR OS BENEFÍCIOS E VANTAGENS LEGALMENTE INSTITUÍDAS POR NÃO SE ENQUADRAR EM NENHUMA DAS VEDAÇÕES LEGAIS IMPOSTAS PELO § 4º DO ART. 3º DA LEI COMPLEMENTAR Nº 123/06 ALTERADA PELA LC 147/2014.

PINHEIRO MA, 14 DE FEVEREIRO DE 2025.

A M SERVICE
LTDA:398223
42000122

Assinado de forma
digital por A M SERVICE
LTDA:39822342000122
Dados: 2025.02.27
10:31:56 -03'00'

A. M. SERVICE LTDA
MARCELO VICTOR SOARES SOUZA
RG: 211715220028 SSP/MA
CPF: 045.600.653-22
SÓCIO/ADMINISTRADOR

A.M SERVICE LTDA

CNPJ: 39.822.342/0001-22 INSCRIÇÃO ESTADUAL: 12.672309-5
Rua Coronel Raimundo Araújo, 450, Bairro: Campinho CEP: 65200-00 PINHEIRO - MA
Contato: (98) 99179-2728



PREFEITURA MUNICIPAL DE CANTANHEDE- MA

DECLARAÇÃO DE RESERVA DE CARGOS PARA DEFICIENTES

PREGÃO ELETRÔNICO Nº 005/2025
PROCESSO ADMINISTRATIVO Nº 1401001/2025

A. M. SERVICE LTDA, INSCRITO NO CNPJ Nº 39.822.342/0001-22, POR INTERMÉDIO DE SEU REPRESENTANTE LEGAL O SR. **MARCELO VICTOR SOARES SOUZA**, PORTADOR DO RG 211715220028 SSP/MA E CPF: 045.600.653-22, DECLARA, QUE CUMPRE AS EXIGÊNCIAS DE RESERVA DE CARGOS PARA PESSOA COM DEFICIÊNCIA E PARA REABILITADO DA PREVIDÊNCIA SOCIAL, CONFORME ART. 63, IV da LEI nº 14.133/2021, PREVISTAS EM LEI E EM OUTRAS NORMAS ESPECÍFICAS.

PINHEIRO MA, 14 DE FEVEREIRO DE 2025.

A M SERVICE
LTDA:39822342
000122

Assinado de forma digital
por A M SERVICE
LTDA:39822342000122
Dados: 2025.02.27 10:32:15
-03'00'

A. M. SERVICE LTDA
MARCELO VICTOR SOARES SOUZA
RG: 211715220028 SSP/MA
CPF: 045.600.653-22
SÓCIO/ADMINISTRADOR

SERVICE

A.M SERVICE LTDA

CNPJ: 39.822.342/0001-22 INSCRIÇÃO ESTADUAL: 12.672309-5
Rua Coronel Raimundo Araújo, 450, Bairro: Campinho CEP: 65200-00 PINHEIRO - MA
Contato: (98) 99179-2728



PREFEITURA MUNICIPAL DE CANTANHEDE- MA

DECLARAÇÃO NOS TERMOS DOS INCISOS III E IV DO ART. 1º E NO INCISO III DO ART. 5º DA
CONSTITUIÇÃO FEDERAL

PREGÃO ELETRÔNICO Nº 005/2025
PROCESSO ADMINISTRATIVO Nº 1401001/2025

A. M. SERVICE LTDA, INSCRITO NO CNPJ Nº 39.822.342/0001-22, POR INTERMÉDIO DE SEU REPRESENTANTE LEGAL O SR. **MARCELO VICTOR SOARES SOUZA**, PORTADOR DO RG 211715220028 SSP/MA E CPF: 045.600.653-22, DECLARA, PARA FINS DO DISPOSTO NO INC. XXXIII DO ARTIGO 7º DA CONSTITUIÇÃO FEDERAL, QUE NÃO EMPREGA MENOR DE DEZOITO ANOS EM TRABALHO NOTURNO, PERIGOSO OU INSALUBRE E NÃO EMPREGA MENOR DE DEZESSEIS ANOS.

RESSALVA: EMPREGA MENOR, A PARTIR DE QUATORZE ANOS, NA CONDIÇÃO DE APRENDIZ ().

PINHEIRO MA, 14 DE FEVEREIRO DE 2025.

A M SERVICE
LTDA:39822
342000122

Assinado de forma
digital por A M SERVICE
LTDA:39822342000122
Dados: 2025.02.27
10:32:35 -03'00'

A. M. SERVICE LTDA
MARCELO VICTOR SOARES SOUZA
RG: 211715220028 SSP/MA
CPF: 045.600.653-22
SÓCIO/ADMINISTRADOR

A.M SERVICE LTDA

CNPJ: 39.822.342/0001-22 INSCRIÇÃO ESTADUAL: 12.672309-5
Rua Coronel Raimundo Araújo, 450, Bairro: Campinho CEP: 65200-00 PINHEIRO - MA
Contato: (98) 9 9179-2728



PREFEITURA MUNICIPAL DE CANTANHEDE- MA

DECLARAÇÃO NOS TERMOS DO INCISO XXXIII DO ARTIGO 7º DA CONSTITUIÇÃO FEDERAL

PREGÃO ELETRÔNICO Nº 005/2025

PROCESSO ADMINISTRATIVO Nº 1401001/2025

A. M. SERVICE LTDA, INSCRITO NO CNPJ Nº 39.822.342/0001-22, POR INTERMÉDIO DE SEU REPRESENTANTE LEGAL O SR. **MARCELO VICTOR SOARES SOUZA**, PORTADOR DO RG 211715220028 SSP/MA E CPF: 045.600.653-22, DECLARA, PARA FINS DO DISPOSTO NOS INCISOS III E IV DO ART. 1º E NO INCISO III DO ART. 5º DA CONSTITUIÇÃO FEDERAL, QUE NÃO POSSUI EMPREGADOS EXECUTANDO TRABALHOS DEGRADANTES OU FORÇADO.

PINHEIRO MA, 14 DE FEVEREIRO DE 2025.

A M SERVICE

LTDA:3982234200

0122

Assinado de forma digital por A
M SERVICE
LTDA:39822342000122
Dados: 2025.02.27 10:32:53
-03'00'

A. M. SERVICE LTDA
MARCELO VICTOR SOARES SOUZA
RG: 211715220028 SSP/MA
CPF: 045.600.653-22
SÓCIO/ADMINISTRADOR

A.M SERVICE

A.M SERVICE LTDA

CNPJ: 39.822.342/0001-22 INSCRIÇÃO ESTADUAL: 12.672309-5
Rua Coronel Raimundo Araújo, 450, Bairro: Campinho CEP: 65200-00 PINHEIRO - MA
Contato: (98) 9 9179-2728



PREFEITURA MUNICIPAL DE CANTANHEDE- MA

DECLARAÇÃO DE USO DO TRATAMENTO FAVORECIDO DA LC 123/2006

PREGÃO ELETRÔNICO Nº 005/2025

PROCESSO ADMINISTRATIVO Nº 1401001/2025

A. M. SERVICE LTDA, INSCRITO NO CNPJ Nº 39.822.342/0001-22, POR INTERMÉDIO DE SEU REPRESENTANTE LEGAL O SR. **MARCELO VICTOR SOARES SOUZA**, PORTADOR DO RG 211715220028 SSP/MA E CPF: 045.600.653-22, DECLARA, QUE CUMPRE OS REQUISITOS ESTABELECIDOS NO ARTIGO 3º DA LEI COMPLEMENTAR Nº 123 DE 2006, ESTANDO APTO A USUFRUIR DO TRATAMENTO FAVORECIDO ESTABELECIDO EM SEUS ARTS. 42 A 49, OBSERVADO O DISPOSTO NOS §§ 1º AO 3º DO ART. 4º, DA LEI Nº 14.133 DE 01 DE ABRIL DE 2021.

PINHEIRO MA, 14 DE FEVEREIRO DE 2025.

A M SERVICE
LTDA:398223
42000122

Assinado de forma
digital por A M SERVICE
LTDA:39822342000122
Dados: 2025.02.27
10:33:13 -03'00'

A. M. SERVICE LTDA
MARCELO VICTOR SOARES SOUZA
RG: 211715220028 SSP/MA
CPF: 045.600.653-22
SÓCIO/ADMINISTRADOR

SERVICE

A.M SERVICE LTDA

CNPJ: 39.822.342/0001-22 INSCRIÇÃO ESTADUAL: 12.672309-5
Rua Coronel Raimundo Araújo, 450, Bairro: Campinho CEP: 65200-00 PINHEIRO - MA
Contato: (98) 9 9179-2728



PREFEITURA MUNICIPAL DE CANTANHEDE- MA

DECLARAÇÃO NOS TERMOS DO ART.14 DA LEI 14.133/2021

PREGÃO ELETRÔNICO Nº 005/2025
PROCESSO ADMINISTRATIVO Nº 1401001/2025

A. M. SERVICE LTDA, INSCRITO NO CNPJ Nº 39.822.342/0001-22, POR INTERMÉDIO DE SEU REPRESENTANTE LEGAL O SR. **MARCELO VICTOR SOARES SOUZA**, PORTADOR DO RG 211715220028 SSP/MA E CPF: 045.600.653-22, DECLARA, QUE NÃO ESTÁ INCURSO NOS IMPEDIMENTOS QUE TRATA O ART.14 DA LEI 14.133/2021.

PINHEIRO MA, 14 DE FEVEREIRO DE 2025.

A M SERVICE

LTDA:39822342

000122

Assinado de forma digital
por A M SERVICE
LTDA:39822342000122
Dados: 2025.02.27
10:33:35 -03'00'

A. M. SERVICE LTDA
MARCELO VICTOR SOARES SOUZA
RG: 211715220028 SSP/MA
CPF: 045.600.653-22
SÓCIO/ADMINISTRADOR

SERVICE

A.M SERVICE LTDA

CNPJ: 39.822.342/0001-22 INSCRIÇÃO ESTADUAL: 12.672309-5
Rua Coronel Raimundo Araújo, 450, Bairro: Campinho CEP: 65200-00 PINHEIRO - MA
Contato: (98) 9 9179-2728



PREFEITURA MUNICIPAL DE CANTANHEDE- MA

DECLARAÇÃO DE ENDEREÇO

PREGÃO ELETRÔNICO Nº 005/2025
PROCESSO ADMINISTRATIVO Nº 1401001/2025

A. M. SERVICE LTDA, INSCRITO NO CNPJ Nº 39.822.342/0001-22, POR INTERMÉDIO DE SEU REPRESENTANTE LEGAL O SR. **MARCELO VICTOR SOARES SOUZA**, PORTADOR DO RG 211715220028 SSP/MA E CPF: 045.600.653-22, DECLARA, QUE A EMPRESA ESTÁ LOCALIZADA NA RUA CORONEL RAIMUNDO ARAÚJO, 450, BAIRRO CAMPINHO, AO LADO DO CORPO DE BOMBEIROS, CEP:65.200-000, PINHEIRO - MA.

PINHEIRO MA, 14 DE FEVEREIRO DE 2025.

A M SERVICE
LTDA:39822342
000122

Assinado de forma digital
por A M SERVICE
LTDA:39822342000122
Dados: 2025.02.27 10:33:51
-03'00'

A. M. SERVICE LTDA
MARCELO VICTOR SOARES SOUZA
RG: 211715220028 SSP/MA
CPF: 045.600.653-22
SÓCIO/ADMINISTRADOR

SERVICE

A.M SERVICE LTDA

CNPJ: 39.822.342/0001-22 INSCRIÇÃO ESTADUAL: 12.672309-5
Rua Coronel Raimundo Araújo, 450, Bairro: Campinho CEP: 65200-00 PINHEIRO - MA
Contato: (98) 99179-2728



PREFEITURA MUNICIPAL DE CANTANHEDE- MA

DECLARAÇÃO DE CONTRATOS FIRMADOS (CAPACIDADE ECONÔMICO-FINANCEIRO)

PREGÃO ELETRÔNICO Nº 005/2025
PROCESSO ADMINISTRATIVO Nº 1401001/2025

Valor total dos Contratos: R\$ 11.283.412,22

1/12 do valor dos contratos: R\$ 940.284,35

Patrimônio Líquido: R\$ 4.942.190,38

DECLARAMOS que o Patrimônio Líquido desta A M SERVICE LTDA é igual ou superior a 1/12 (um doze avos) do valor total dos contratos firmados com entidades pública e/ou privadas, vigentes na data da sessão pública de abertura desta licitação.

Fórmula de Cálculo:

Calculo A)

$$\frac{\text{Valor do Patrimônio Líquido}}{\text{Valor total dos contratos}} \times 12 =$$

$$\frac{R\$ 4.942.190,38}{R\$ 11.283.412,22} \times 12 = 5,25$$

Calculo B)

$$\frac{(\text{Valor da Receita Bruta} - \text{Valor total dos Contratos})}{\text{Valor da Receita Bruta}} \times 100 =$$

$$\frac{(5.268.011,96 - 11.283.412,22)}{5.268.011,96} \times 100 = -114,1$$

A M SERVICE
LTDA:39822342
000122

Assinado de forma digital
por A M SERVICE
LTDA:39822342000122
Dados: 2025.02.27
10:34:12 -03'00'

PINHEIRO MA, 14 DE FEVEREIRO DE 2025.

A. M. SERVICE LTDA
MARCELO VICTOR SOARES SOUZA
RG: 211715220028 SSP/MA
CPF: 045.600.653-22
SÓCIO/ADMINISTRADOR

ESTADO DO MARANHÃO
SECRETARIA DE SEGURANÇA PÚBLICA
CORPO DE BOMBEIROS MILITAR DO MARANHÃO
8º BATALHÃO DE BOMBEIROS MILITAR

CANTANHEDE/MA
PROC. 1401001/2025
FLS. 1786 RUB. 4

CERTIFICADO DE APROVAÇÃO CA - Nº.: CA-4603425-8BBM

1. IDENTIFICAÇÃO DA EDIFICAÇÃO E/OU ÁREA DE RISCO

Nome / Razão Social: A M SERVICE LTDA
Cpf/Cnpj: 39.822.342/0001-22
Nome fantasia / Ocupante: A M SERVICE
Ramo de Atividade: COMÉRCIO VAREJISTA DE MERCADORIAS EM GERAL, COM PREDOMINÂNCIA DE PRODUTOS ALIMENTÍCIOS - MINIMERCADOS, ATC(m²): 235,2 N° Pav: 1
Endereço: RUA CORONEL RAIMUNDO ARAUJO
Bairro: CENTRO Cidade: PINHEIRO
Número: 450 Uf: MA

2. MEDIDAS DE SEGURANÇA CONTRA INCÊNDIO EXIGIDAS

Saídas de emergência Iluminação de emergência Extintores Gerenciamento de risco
 Controle de materiais de acabamento Sinalização de emergência Brigada

3. RISCOS ESPECIAIS

Armazenamento ou manipulação de líquidos inflamáveis/combustíveis até 500 litros
 Uso de Gás Liquefeito de Petróleo (GLP) até 380 Kg

4. AVALIAÇÃO DA CLASSIFICAÇÃO DA EDIFICAÇÃO

Declaro que a presente edificação se classifica como sendo de médio risco à vida e ao patrimônio, nos termos do item 2.2.2 da norma Técnica nº 42 – Processo Técnico Simplificado.

5. AVALIAÇÃO DAS SAÍDAS DE EMERGÊNCIA

Declaro que as saídas e sinalização de emergência estão instaladas de acordo com a Norma Técnica específica deste sistema no âmbito do CBMMA.

6. AVALIAÇÃO DOS EXTINTORES DE INCÊNDIO

Declaro que os extintores de incêndios estão devidamente dimensionados e instalados de acordo com a Norma Técnica específica deste sistema no âmbito do CBMMA.

7. AVALIAÇÃO DO CONTROLE DE MATERIAL DE ACABAMENTO

Declaro que os materiais de acabamento e revestimentos utilizados atendem a Norma Técnica específica deste sistema no âmbito do CBMMA.
 Não há necessidade.

8. AVALIAÇÃO DO CONTROLE DE MATERIAL DE ACABAMENTO (Se houver)

Declaro que a iluminação de emergência está dimensionada e instalada de acordo com a Norma Técnica específica deste sistema no âmbito do CBMMA.
 Não há necessidade.

9. AVALIAÇÃO DA ILUMINAÇÃO DE EMERGÊNCIA (Se houver)

Declaro que a iluminação de emergência será instalada de acordo com a Norma Técnica específica deste sistema no âmbito do CBMMA.

10. AVALIAÇÃO DO GLP (Se houver)

Declaro que as instalações elétricas de emergência estão de acordo com a Norma Técnica específica deste sistema no âmbito do CBMMA.

11. AVALIAÇÃO DAS INSTALAÇÕES ELÉTRICAS

Declaro que as instalações elétricas estão em conformidade com as exigências da Norma Técnica específica deste sistema no âmbito do CBMMA.

12. DECLARAÇÕES GENÉRICAS

Declaro estar ciente de que o Corpo de Bombeiros Militar pode, a qualquer tempo, verificar as informações e declarações prestadas, inclusive por meio de vistorias e de solicitação de documentos. Declaro estar ciente de que se forem alteradas as características da edificação e da sua ocupação, este documento perderá validade e deverei buscar realizar uma nova regularização da minha edificação.

Declaro estar ciente de que o Corpo de Bombeiros Militar pode iniciar o processo de cassação da Licença, sem prejuízo da comunicação ao Ministério Público Estadual e demais órgãos, sempre que:

- houver qualquer irregularidade, inconsistência ou falta de documentação obrigatória;
- houver algum embaraço, resistência ou recusa de atendimento na edificação;
- for constatado o não enquadramento do estabelecimento comercial nas regras para concessão de licença prévia à vistoria, com Declaração do Proprietário ou Responsável pelo uso, de acordo com a Norma Técnica Ro 42 - Processo Técnico Simplificado;
- for constatado, em vistoria, situação de risco iminente à vida, ao meio ambiente ou ao patrimônio;
- for constatado, em vistoria, o não atendimento das exigências do Regulamento de Segurança contra Incêndio do Estado do Maranhão.

13. AVISO

O registro de informação inverídica pode acarretar ao usuário o crime de falsidade ideológica, tipificado no artigo 299 do código penal, com previsão de pena de um a cinco anos de reclusão e multa, sem prejuízo da providências administrativas e cíveis cabíveis.

- Este documento deverá permanecer na edificação em local visível.
- Este certificado tem validade de 12 (doze) meses a partir de sua data base, estando sujeito a ser cassado, quando constatado alterações nos sistemas preventivos contra incêndio e pânico.

Data/Emissão: 21/01/2025

Analista: JOSÉ WILLIAM SILVA SOUSA

Marcos Aurélio A. Pereira

MARCOS AURÉLIO AZEVEDO PEREIRA
COMANDANTE DE UBM

Código de validação.



CA-4603425-8BBM

A validade deste documento pode ser confirmada em
<https://cbm.ssp.ma.gov.br>

EDIFICAÇÃO DE MÉDIO RISCO



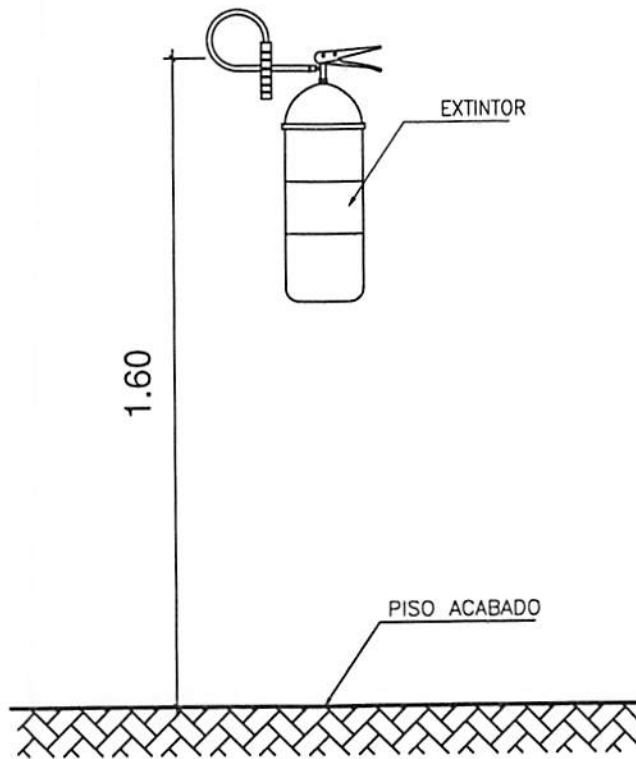

⊕	PQS	EXTINTOR DE PÓ QUÍMICO – CAP. 4 KG .
⊕		PONTO DE ILUMINAÇÃO DE EMERGÊNCIA NA PAREDE
→	SAÍDA	SETA INDICATIVA DE SAÍDA EMERGÊNCIA

RUA CORONEL RAIMUNDO ARAÚJO, Nº450, BAIRRO CAMPINHO, PINHEIRO - MA.

<p>Documento assinado digitalmente gov.br GIL VICENTE FERREIRA MATOS Data: 01/02/2024 15:57:01-0300 Verifique em https://validar.itl.gov.br</p>		<h2>DETALHE</h2>	
<p>DESENHO: GIL VICENTE FERREIRA MATOS</p>		<p>LEV. CADASTRAL: COMBATE A INCÊNDIO</p>	<p>ÁREA: 235,20 m²</p>
<p>ELAB.</p>	<p>REVISÃO</p>	<p>PROPRIEDADE: PARTICULAR</p>	<p>PERÍMETRO:</p>
<p>APROV.</p>	<p>DATA</p>	<p>PROPRIETÁRIO: A M SERVICE LTDA</p>	<p>ESCALA: 1:125</p>
<p>RESP. TÊC.</p>	<p>Nº CREA</p>	<p>ESTADO: MA</p>	<p>MUNICÍPIO: PINHEIRO</p>
		<p>RESPONSÁVEL TÉCNICO:</p>	<p>VISTO:</p>
			<p>PRIMEIRA: 01/01</p>

MA (210-297)
 FLS. 128
 PROC. 1401001/2025
 CANTANHEDE/MA

SITUAÇÃO

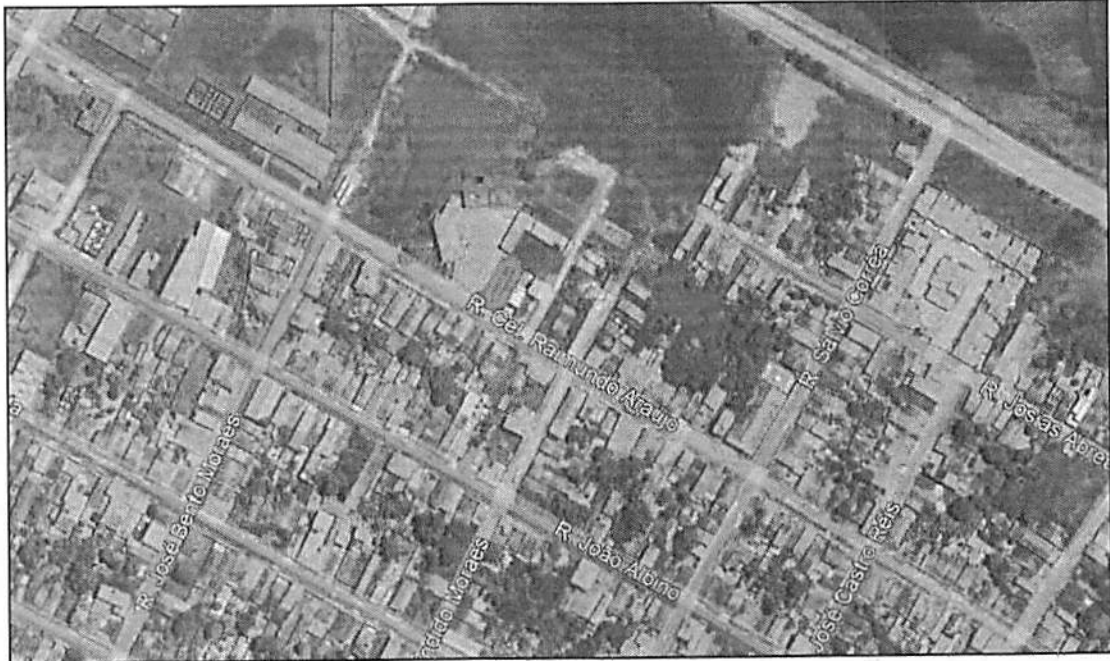

LOCALIZAÇÃO



RUA CORONEL RAIMUNDO ARAÚJO, Nº450, BAIRRO CAMPINHO, PINHEIRO - MA.

Documento assinado digitalmente
gov.br GIL VICENTE FERREIRA MATOS
 Data: 01/02/2024 15:57:00-0300
 Verifique em <https://validar.iti.gov.br>

DESENHO: GIL VICENTE FERREIRA MATOS	
ELAB.	REVISÃO
APROV.	DATA 01/02/2024
RESP. TÈC.	Nº CREA

LOCALIZAÇÃO / SITUAÇÃO

LEV. CADASTRAL COMBATE A INCÊNDIO		ÁREA: 235,20 m ²
PROPRIEDADE: PARTICULAR		PERÍMETRO:
PROPRIETÁRIO: A M SERVICE LTDA		ESCALA: 1:125
ESTADO: MA	MUNICÍPIO: PINHEIRO	FRANCHA: 01/01
RESPONSÁVEL TÉCNICO:	VISTO:	

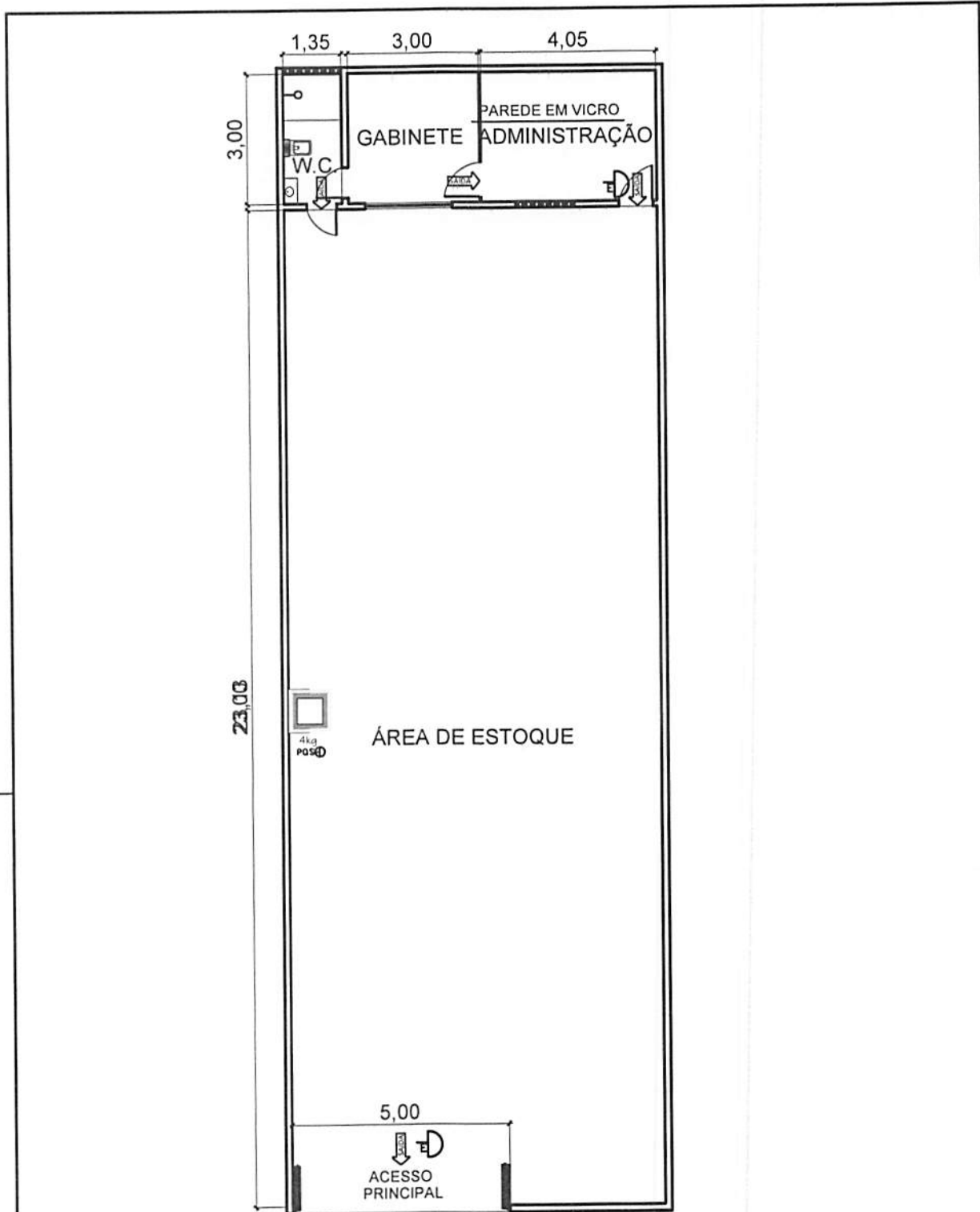

PLANTA BAIXA

RUA CORONEL RAIMUNDO ARAÚJO, Nº450, BAIRRO CAMPINHO, PINHEIRO - MA.

<p>Documento assinado digitalmente gov.br GIL VICENTE FERREIRA MATOS Data: 01/02/2024 15:57:00-0300 Verifique em https://validar.iti.gov.br</p>		<h3>PLANTA BAIXA</h3>	
<p>DESENHO: GIL VICENTE FERREIRA MATOS</p>		<p>LEV. CADASTRAL: COMBATE A INCÊNDIO</p>	<p>ÁREA: 235,20 m²</p>
<p>ELAB.</p>	<p>REVISÃO</p>	<p>PROPRIEDADE: PARTICULAR</p>	<p>PERÍMETRO:</p>
<p>APROV.</p>	<p>DATA</p> <p>01/02/2024</p>	<p>PROPRIETÁRIO: A M SERVICE LTDA</p>	<p>ESCALA: 1:125</p>
<p>RESP. TÊC.</p>	<p>Nº CREA</p>	<p>ESTADO: MA</p>	<p>MUNICÍPIO: PINHEIRO</p>
		<p>RESPONSÁVEL TÉCNICO:</p>	<p>VISTO:</p>
			<p>FRANCA: 01/01</p>

A.M SERVICE LTDA

CNPJ: 39.822.342/0001-22 INSCRIÇÃO ESTADUAL: 12.672309-5
Rua Coronel Raimundo Araújo, 450, Bairro: Campinho CEP: 65200-00 PINHEIRO - MA
Contato: (98) 99179-2728



RELATÓRIO FOTOGRÁFICO

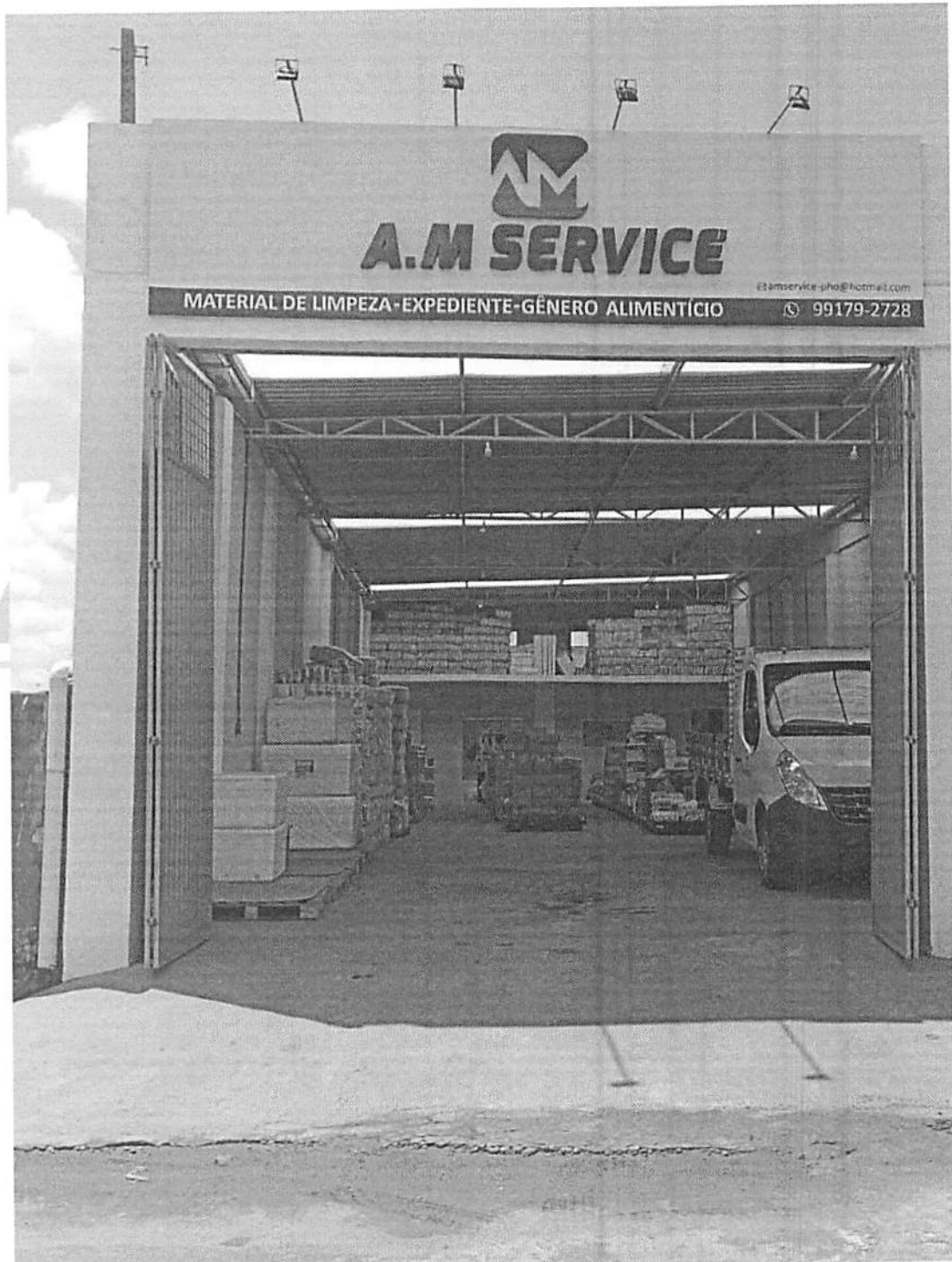

A.M SERVICE LTDA

CNPJ: 39.822.342/0001-22 INSCRIÇÃO ESTADUAL: 12.672309-5
Rua Coronel Raimundo Araújo, 450, Bairro: Campinho CEP: 65200-00 PINHEIRO - MA
Contato: (98) 99179-2728



A.M SERVICE LTDA

CNPJ: 39.822.342/0001-22 INSCRIÇÃO ESTADUAL: 12.672309-5
Rua Coronel Raimundo Araújo, 450, Bairro: Campinho CEP: 65200-00 PINHEIRO - MA
Contato: (98) 99179-2728



A.M SERVICE LTDA

CNPJ: 39.822.342/0001-22 INSCRIÇÃO ESTADUAL: 12.672309-5
Rua Coronel Raimundo Araújo, 450, Bairro: Campinho CEP: 65200-00 PINHEIRO - MA
Contato: (98) 99179-2728



A.M SERVICE



A.M SERVICE LTDA

CNPJ: 39.822.342/0001-22 INSCRIÇÃO ESTADUAL: 12.672309-5
Rua Coronel Raimundo Araújo, 450, Bairro: Campinho CEP: 65200-00 PINHEIRO - MA
Contato: (98) 9979-2728



CANTANHEDE / MA
PROC. 1401001/2025
FLS. 1795 RUB. ✓

A.M SERVICE LTDA

CNPJ: 39.822.342/0001-22 INSCRIÇÃO ESTADUAL: 12.672309-5
Rua Coronel Raimundo Araújo, 450, Bairro: Campinho CEP: 65200-00 PINHEIRO - MA
Contato: (98) 9.9179-2728



A.M SERVICE LTDA

CNPJ: 39.822.342/0001-22 INSCRIÇÃO ESTADUAL: 12.672309-5
Rua Coronel Raimundo Araújo, 450, Bairro: Campinho CEP: 65200-00 PINHEIRO - MA
Contato: (98) 9.9179-2728

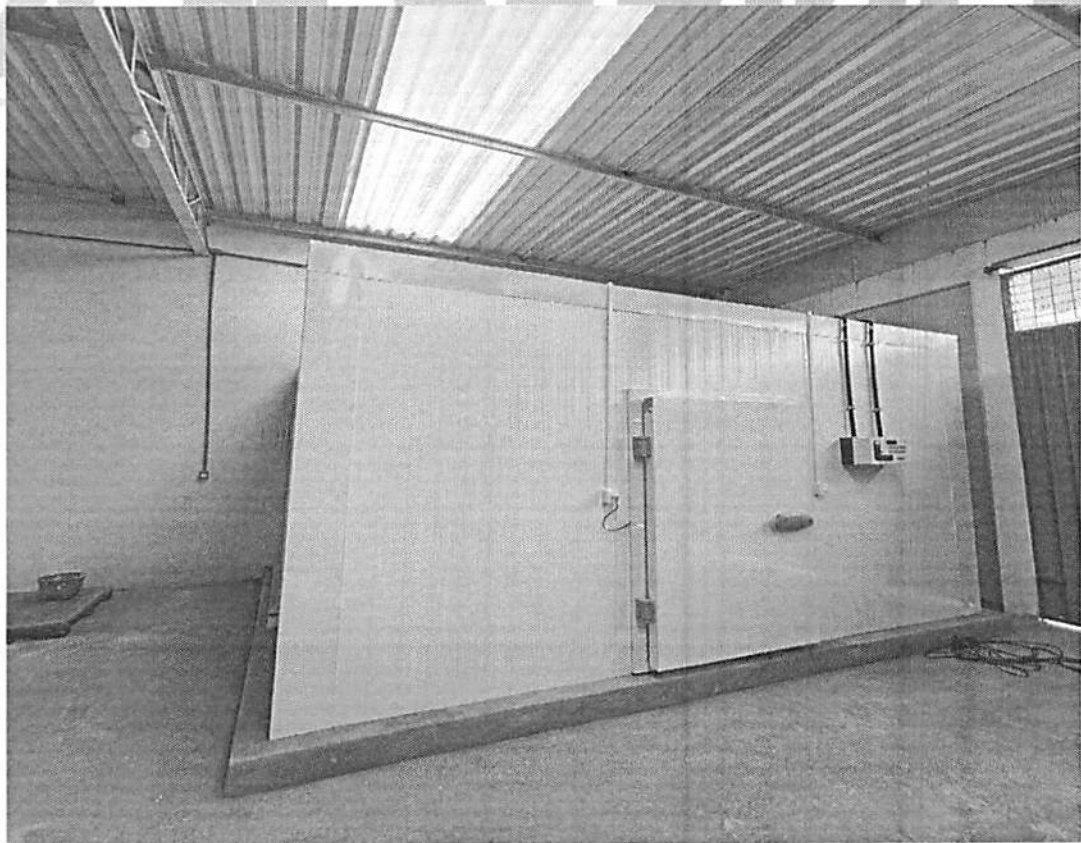

CANTANHEDE/MA
PROC. 1401001/2025
ELS. 1797 RUB. 4

A.M SERVICE LTDA

CNPJ: 39.822.342/0001-22 INSCRIÇÃO ESTADUAL: 12.672309-5
Rua Coronel Raimundo Araújo, 450, Bairro: Campinho CEP: 65200-00 PINHEIRO - MA
Contato: (98) 99179-772R

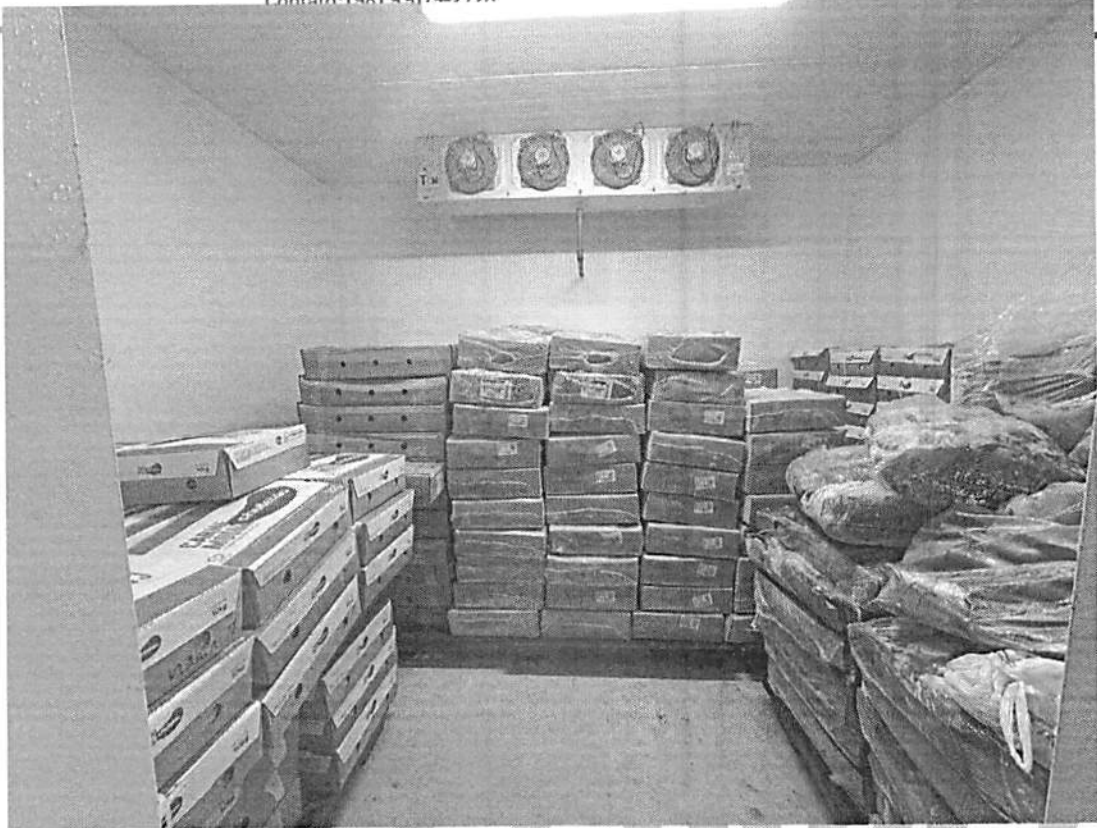



Acesso exclusivo dos órgãos
estaduais e municipais

Autenticidade de documentos

DADOS DA CONSULTA

Protocolo:

 230021646

Data do Protocolo:

 06/01/2023

Número de Registro:

 21201096908

Arquivamento:

 20230021646

Empresa:

 A M SERVICE LTDA

Documento(s):

 Contrato

< Voltar



Contato (98) 2106-8500
- Outros contatos

ouvidoria@jucema.ma.gov.br

Endereço: Av. Pedro II,
Nº199 - Centro,
São Luís - MA,
65010-450

Desenvolvido
por:





Acesso exclusivo dos órgãos
estaduais e municipais

Autenticidade de documentos

DADOS DA CONSULTA

Protocolo:

 201056151

Data do Protocolo:

 18/11/2020

Número de Registro:

 21201096908

Arquivamento:

 21201096908

Empresa:

 A M SERVICE LTDA

Documento(s):

 Contrato

[< Voltar](#)

CANTANHEDE/MA
PROC. 1401001/2025
FLS. 1801 RUB. A



Contato (98) 2106-8500
- Outros contatos

ouvidoria@jucema.ma.gov.br

Endereço: Av. Pedro II,
Nº199 - Centro,
São Luís - MA,
65010-450

Desenvolvido
por:





Acesso exclusivo dos órgãos
estaduais e municipais

Autenticidade de documentos

DADOS DA CONSULTA

Protocolo:

 240139046

Data do Protocolo:

 30/01/2024

Número de Registro:

 21201096908

Arquivamento:

 20240139046

Empresa:

 A M SERVICE LTDA

Documento(s):

 Contrato

< Voltar



Contato (98) 2106-8500
- Outros contatos

ouvidoria@jucema.ma.gov.br

Endereço: Av. Pedro II,
Nº199 - Centro,
São Luís - MA,
65010-450

Desenvolvido
por:





Acesso exclusivo dos órgãos
estaduais e municipais

Autenticidade de documentos

DADOS DA CONSULTA

Protocolo:

 240334108

Data do Protocolo:

 12/03/2024

Número de Registro:

 21201096908

Arquivamento:

 20240334108

Empresa:

 A M SERVICE LTDA

Documento(s):

 Solicitação de Enquadramento

< Voltar



Contato (98) 2106-8500
- Outros contatos

ouvidoria@jucema.ma.gov.br

Endereço: Av. Pedro II,
Nº199 - Centro,
São Luís - MA,
65010-450

Desenvolvido
por:



Confirmação da Autenticidade de Certidões

Resultado da Confirmação de Autenticidade de Certidão

CNPJ: 39.822.342/0001-22

Código de Controle: 1B52.6EB8.62C1.5604

Data da Emissão: 18/09/2024

Hora da Emissão: 11:56:06

Tipo Certidão: Negativa

Certidão Negativa emitida em 18/09/2024, com validade até 17/03/2025.

[Página Anterior \(/Servicos/certidaointernet/pj/autenticidade/Voltar\)](/Servicos/certidaointernet/pj/autenticidade/Voltar)

[Nova consulta \(/Servicos/certidaointernet/pj/autenticidade/Confirmar\)](/Servicos/certidaointernet/pj/autenticidade/Confirmar)

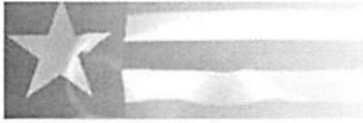

Estado do
Maranhão

Certidão Negativa de Débito

CANTANHEDE/MA
PROC. 1401001/2025
FLS. 1807 RUB. ✓
Secretaria da Fazenda

Resultado da Validação da Certidão Negativa de Débito

Nº da Certidão: 028155/25
Data de Validade: 27/04/2025
Data de Emissão: 27/01/2025 15:03:05
Inscrição Estadual: 126723095
CPF/CNPJ: 39822342000122
Razão Social: A M SERVICE LTDA

[Nova Consulta](#)

[Imprimir](#)

Desenvolvido pela Sefaz/COTEC - 2005-2009

CERTIDÃO VÁLIDA!

Nº da Certidão: 012600/25

Data de Validade: 11/05/2025

Data de Emissão: 10/02/2025 16:41:01

Inscrição Estadual: 126723095

CPF/CNPJ: 39822342000122

Razão Social: A M SERVICE LTDA

Resultado da Validação da Certidão Negativa/Divida Ativa de Divida Ativa

Sociedade da Fazenda

CANTANHEDE/MA
PROC. 1401001/2025
FLS. 1808RUB. A

Estado do Maranhão
Certidão Negativa de Divida Ativa





PODER JUDICIÁRIO
JUSTIÇA DO TRABALHO

CERTIDÃO NEGATIVA DE DÉBITOS TRABALHISTAS

Nome: A M SERVICE LTDA (MATRIZ E FILIAIS)
CNPJ: 39.822.342/0001-22
Certidão n°: 73914963/2024
Expedição: 24/10/2024, às 09:34:27
Validade: 22/04/2025 - 180 (cento e oitenta) dias, contados da data de sua expedição.

Certifica-se que **A M SERVICE LTDA (MATRIZ E FILIAIS)**, inscrito(a) no CNPJ sob o n° **39.822.342/0001-22**, **NÃO CONSTA** como inadimplente no Banco Nacional de Devedores Trabalhistas.

Certidão emitida com base nos arts. 642-A e 883-A da Consolidação das Leis do Trabalho, acrescentados pelas Leis ns.º 12.440/2011 e 13.467/2017, e no Ato 01/2022 da CGJT, de 21 de janeiro de 2022. Os dados constantes desta Certidão são de responsabilidade dos Tribunais do Trabalho.

No caso de pessoa jurídica, a Certidão atesta a empresa em relação a todos os seus estabelecimentos, agências ou filiais.

A aceitação desta certidão condiciona-se à verificação de sua autenticidade no portal do Tribunal Superior do Trabalho na Internet (<http://www.tst.jus.br>).

Certidão emitida gratuitamente.

INFORMAÇÃO IMPORTANTE

Do Banco Nacional de Devedores Trabalhistas constam os dados necessários à identificação das pessoas naturais e jurídicas inadimplentes perante a Justiça do Trabalho quanto às obrigações estabelecidas em sentença condenatória transitada em julgado ou em acordos judiciais trabalhistas, inclusive no concernente aos recolhimentos previdenciários, a honorários, a custas, a emolumentos ou a recolhimentos determinados em lei; ou decorrentes de execução de acordos firmados perante o Ministério Público do Trabalho, Comissão de Conciliação Prévia ou demais títulos que, por disposição legal, contiver força executiva.

Histórico do Empregador

O Histórico do Empregador apresenta os registros dos CRF concedidos nos últimos 24 meses, conforme Manual de Orientações Regularidade do Empregador.

Inscrição: 39.822.342/0001-22

Razão social: A M SERVICE LTDA

Nome fantasia: A M SERVICE

Data de Emissão/Leitura	Data de Validade	Número do CRF
19/02/2025	19/02/2025 a 20/03/2025	2025021909175537697050
31/01/2025	31/01/2025 a 01/03/2025	2025013109435537697020
12/01/2025	12/01/2025 a 10/02/2025	2025011203325537697064
24/12/2024	24/12/2024 a 22/01/2025	2024122404215537697069
05/12/2024	05/12/2024 a 03/01/2025	2024120503595537697042
16/11/2024	16/11/2024 a 15/12/2024	2024111602565537697090
28/10/2024	28/10/2024 a 26/11/2024	2024102810275537697082
09/10/2024	09/10/2024 a 07/11/2024	2024100906425537697018
20/09/2024	20/09/2024 a 19/10/2024	2024092021245537697012
01/09/2024	01/09/2024 a 30/09/2024	2024090103105537697009
13/08/2024	13/08/2024 a 11/09/2024	2024081308225537697064
25/07/2024	25/07/2024 a 23/08/2024	2024072509575537697055
06/07/2024	06/07/2024 a 04/08/2024	2024070604235537697066
17/06/2024	17/06/2024 a 16/07/2024	2024061708185537697003
29/05/2024	29/05/2024 a 27/06/2024	2024052906445537697078
10/05/2024	10/05/2024 a 08/06/2024	2024051020175537697080
21/04/2024	21/04/2024 a 20/05/2024	2024042102245240661843
02/04/2024	02/04/2024 a 01/05/2024	2024040208543634596408
14/03/2024	14/03/2024 a 12/04/2024	2024031405422403589590
23/02/2024	23/02/2024 a 23/03/2024	2024022308060432726606
04/02/2024	04/02/2024 a 04/03/2024	2024020402515888206194
16/01/2024	16/01/2024 a 14/02/2024	2024011608252661003821
28/12/2023	28/12/2023 a 26/01/2024	2023122803100963954590
09/12/2023	09/12/2023 a 07/01/2024	2023120902343343191751
20/11/2023	20/11/2023 a 19/12/2023	2023112003354984433906
01/11/2023	01/11/2023 a 30/11/2023	2023110106102422604910
13/10/2023	13/10/2023 a 11/11/2023	2023101320361729279281
24/09/2023	24/09/2023 a 23/10/2023	2023092404330661797603
05/09/2023	05/09/2023 a 04/10/2023	2023090508363141709609
17/08/2023	17/08/2023 a 15/09/2023	2023081707292408795971
29/07/2023	29/07/2023 a 27/08/2023	2023072902335440300247

Emissão/Leitura	Data de validade	Numero do CRF	
10/07/2023	10/07/2023 a 08/08/2023	2023071007004993167276	CANTANHEDE/MA
21/06/2023	21/06/2023 a 20/07/2023	2023062103133600639170	PROC. 1401001/2025 FLS. 1811 RUB, ✓
02/06/2023	02/06/2023 a 01/07/2023	2023060203034180143878	
14/05/2023	14/05/2023 a 12/06/2023	2023051402315071684350	
25/04/2023	25/04/2023 a 24/05/2023	2023042503111512520634	
06/04/2023	06/04/2023 a 05/05/2023	2023040602363860575005	
18/03/2023	18/03/2023 a 16/04/2023	2023031802412561216623	

Resultado da consulta em 28/02/2025 10:37:31

Voltar



Acesso exclusivo dos órgãos
estaduais e municipais

Autenticidade de documentos

DADOS DA CONSULTA

Protocolo:

 230578616

Data do Protocolo:

 23/06/2023

Número de Registro:

 21201096908

Arquivamento:

 20230578616

Empresa:

 A M SERVICE LTDA

Documento(s):

 Balanço

[< Voltar](#)

CANTANHEDE/MA
PROC. 1401001/2025
FLS. 1813 RUB ✓



Contato (98) 2106-8500
- Outros contatos

ouvidoria@jucema.ma.gov.br

Endereço: Av. Pedro II,
Nº199 - Centro,
São Luís - MA,
65010-450

Desenvolvido
por:





Acesso exclusivo dos órgãos
estaduais e municipais

Autenticidade de Livros

DADOS DA CONSULTA

Protocolo:

 230579612

Data do Protocolo:

 28/02/2025

Número de Registro:

 21201096908

Empresa:

 A M SERVICE LTDA

Documento(s):

 Termo de Autenticação

< Voltar

CANTANHEDE/MA
PROC. 1401001/2025
FLS. 1815 RUB. ✓



Contato (98) 2106-8500
- Outros contatos

ouvidoria@jucema.ma.gov.br

Endereço: Av. Pedro II,
Nº199 - Centro,
São Luís - MA,
65010-450

Desenvolvido
por:





Acesso exclusivo dos órgãos
estaduais e municipais

Autenticidade de documentos

DADOS DA CONSULTA

Protocolo:

 220269750

Data do Protocolo:

 03/03/2022

Número de Registro:

 21201096908

Arquivamento:

 20220269750

Empresa:

 A M SERVICE LTDA

Documento(s):

 Balanço

< Voltar

CANTANHEDE/MA
PROC. 1401001/2025
FLS. 1817RUR ✓

GOVERNO DO
MARANHÃO
TRABALHANDO PARA TODOS

SECRETARIA DE
CONTROLE SOCIAL

Contato (98) 2106-8500

- Outros contatos

ouvidoria@jucema.ma.gov.br

Endereço: Av. Pedro II,
Nº199 - Centro,
São Luis - MA,
65010-450

Desenvolvido
por:

VOX
SERVIÇOS



Acesso exclusivo dos órgãos
estaduais e municipais

Autenticidade de Livros

DADOS DA CONSULTA

Protocolo:

 240650476

Data do Protocolo:

 28/02/2025

Número de Registro:

 21201096908

Empresa:

 A M SERVICE LTDA

Documento(s):

 Termo de Autenticação

[< Voltar](#)

CANTANHEDE/MA
PROC. 1401001/2025
FLS. 1819 RUB. 7



Contato (98) 2106-8500
- Outros contatos

Desenvolvido
por:

ouvidoria@jucema.ma.gov.br



Endereço: Av. Pedro II,
Nº199 - Centro,
São Luís - MA,
65010-450

Validação - Digidoc

Este documento corresponde a este código de validação (CERTJUDONE-SJDPIN - 3372024: EAA78ADB4E).

Dados do Documento Administrativo

Número do Documento:

CERTJUDONE-SJDPIN - 337202

Código de Validação:

EAA78ADB4E

Validar Documento

Baixar Original

Visualizar Original

Assinaturas

Signatário	Data de assinatura	Status do documento
CAMILA PATRICIA FERREIRA ALVES DE AZEVEDO	27/12/2024 09:23	RECEBIDO

[Clique para visualizar o arquivo original referente a este documento : CERTJUDONE-SJDPIN 3372024.](#)

Nova consulta

Validação - Digidoc

Este documento corresponde a este código de validação (CERTJUDONE-SJDPIN - 782025: DA61FFC855).

Dados do Documento Administrativo

Número do Documento:

CERTJUDONE-SJDPIN - 782025

Código de Validação:

DA61FFC855

Validar Documento

Baixar Original

Visualizar Original

Assinaturas

Signatário	Data de assinatura	Status do documento
CAMILA PATRICIA FERREIRA ALVES DE AZEVEDO	27/02/2025 10:59	RECEBIDO

[Clique para visualizar o arquivo original referente a este documento : CERTJUDONE-SJDPIN 782025.](#)

Nova consulta



ACESSO PÚBLICO \ CONFIRMAÇÃO DE
VERACIDADE

Certificação Digital de Documento Emitido

Dados do documento CERTIDÃO NEGATIVA DE DÉBITOS PROFISSIONAL

Número de Controle: 839810
Data de emissão: 08/01/2025 às 09:28:19
Validade: 31/03/2025
Número Registro: MA-012456/O-1
Nome: MARCUS VINÍCIUS DE CASTRO SOARES

[Voltar](#)

Consulta certidão online

DOCUMENTO VERIFICADO

O DOCUMENTO ABAIXO FOI CONFIRMADO COMO AUTÊNTICO.

NIRE 21201096908
CNPJ 39.822.342/0001-22

Situação
ATIVA
Status
SEM STATUS

Endereço Completo Rua CORONEL RAIMUNDO ARAUJO, Nº 450, QUADRA038 LOTE 0184,
CAMPINHO - Pinheiro/MA - CEP 65200-000

Arquivamentos Posteriores

Ato	Número	Data	Descrição
307	20240334108	12/03/2024	REENQUADRAMENTO DE MICROEMPRESA COMO EMPRESA DE PEQUENO PORTE
002	20240139046	30/01/2024	ALTERACAO DE DADOS (EXCETO NOME EMPRESARIAL)
223	20230578616	23/06/2023	BALANCO
002	20230021646	06/01/2023	ALTERACAO DE DADOS (EXCETO NOME EMPRESARIAL)
310	20220285764	08/03/2022	OUTROS DOCUMENTOS DE INTERESSE DA EMPRESA / EMPRESARIO
002	20220250146	07/03/2022	ALTERACAO DE DADOS (EXCETO NOME EMPRESARIAL)
223	20220269750	03/03/2022	BALANCO
002	20211465941	14/01/2022	ALTERACAO DE DADOS (EXCETO NOME EMPRESARIAL)
223	20210466162	31/03/2021	BALANCO
310	20201138662	03/12/2020	OUTROS DOCUMENTOS DE INTERESSE DA EMPRESA / EMPRESARIO
090	20201056151	18/11/2020	ENQUADRAMENTO DE MICROEMPRESA
090	21201096908	18/11/2020	CONTRATO

Esta certidão foi emitida automaticamente em 28/01/2025, às 14:57:29 (horário de Brasília).
Se impressa, verificar sua autenticidade no <https://www.empresafacil.ma.gov.br>, com o código GDUZXKEC.



MAC2500058200

CARLOS ANDRÉ DE MORAES PEREIRA

Secretário(a) Geral

Consulta certidão online

DOCUMENTO VERIFICADO

O DOCUMENTO ABAIXO FOI CONFIRMADO COMO AUTÊNTICO.

NIRE (Sede)	CNPJ	Data de Ato Constitutivo	Início de Atividade
21201096908	39.822.342/0001-22	18/11/2020	06/11/2020
Endereço Completo Rua CORONEL RAIMUNDO ARAUJO, Nº 450, QUADRA038 LOTE 0184, CAMPINHO - Pinheiro/MA - CEP 65200-000			
Objeto Social 47.12-1-00 - COMERCIO VAREJISTA DE MERCADORIAS EM GERAL, COM PREDOMINANCIA DE PRODUTOS ALIMENTICIOS - MINIMERCADOS, MERCEARIAS E ARMAZENS 46.42-7-02 - COMERCIO ATACADISTA DE ROUPAS E ACESSORIOS PARA USO PROFISSIONAL E DE SEGURANCA DO TRABALHO 46.43-5-01 - COMERCIO ATACADISTA DE CALCADOS 46.49-4-99 - COMERCIO ATACADISTA DE OUTROS EQUIPAMENTOS E ARTIGOS DE USO PESSOAL E DOMESTICO NAO ESPECIFICADOS ANTERIORMENTE 46.51-6-01 - COMERCIO ATACADISTA DE EQUIPAMENTOS DE INFORMATICA 46.51-6-02 - COMERCIO ATACADISTA DE SUPRIMENTOS PARA INFORMATICA 47.61-0/03 - COMERCIO VAREJISTA DE ARTIGOS DE PAPELARIA 47.21-1-02 - PADARIA E CONFEITARIA COM PREDOMINANCIA DE REVENDA 47.21-1-03 - COMERCIO VAREJISTA DE LATICINIOS E FRIOS 47.22-9-01 - COMERCIO VAREJISTA DE CARNES - ACOUGUES 47.22-9-02 - PEIXARIA 47.23-7-00 - COMERCIO VAREJISTA DE BEBIDAS 47.24-5-00 - COMERCIO VAREJISTA DE HORTIFRUTIGORANJEIROS 47.29-6-99 - COMERCIO VAREJISTA DE PRODUTOS ALIMENTICIOS EM GERAL OU ESPECIALIZADO EM PRODUTOS ALIMENTICIOS NAO ESPECIFICADOS ANTERIORMENTE 47.51-2-01 - COMERCIO VAREJISTA ESPECIALIZADO DE EQUIPAMENTOS E SUPRIMENTOS DE INFORMATICA 47.51-2-02 - RECARGA DE CARTUCHOS PARA EQUIPAMENTOS DE INFORMATICA 47.72-5-00 - COMERCIO VAREJISTA DE COSMETICOS, PRODUTOS DE PERFUMARIA E DE HIGIENE PESSOAL 47.73-3-00 - COMERCIO VAREJISTA DE ARTIGOS MEDICOS E ORTOPEDICOS 47.89-0-05 - COMERCIO VAREJISTA DE PRODUTOS SANEANTES DOMISSANITARIOS 47.89-0-99 - COMERCIO VAREJISTA DE OUTROS PRODUTOS NAO ESPECIFICADOS ANTERIORMENTE 49.23-0-02 - SERVICO DE TRANSPORTE DE PASSAGEIROS - LOCACAO DE AUTOMOVEIS COM MOTORISTA 56.20-1-01 - FORNECIMENTO DE ALIMENTOS PREPARADOS PREPONDERANTEMENTE PARA EMPRESAS 56.20-1-02 - SERVICOS DE ALIMENTACAO PARA EVENTOS E RECEPCOES - BUFE 56.20-1-04 - FORNECIMENTO DE ALIMENTOS PREPARADOS PREPONDERANTEMENTE PARA CONSUMO DOMICILIAR 77.11-0-00 - LOCACAO DE AUTOMOVEIS SEM CONDUTOR 82.30-0-01 - SERVICOS DE ORGANIZACAO DE FEIRAS, CONGRESSOS, EXPOSICOES E FESTAS 70.20-4-00 - ATIVIDADES DE CONSULTORIA EM GESTAO EMPRESARIAL, EXCETO CONSULTORIA TECNICA ESPECIFICA 85.41-4-00 - EDUCACAO PROFISSIONAL DE NIVEL TECNICO 85.42-2-00 - EDUCACAO PROFISSIONAL DE NIVEL TECNOLÓGICO 85.99-6-04 - TREINAMENTO EM DESENVOLVIMENTO PROFISSIONAL E GERENCIAL 85.99-6-99 - OUTRAS ATIVIDADES DE ENSINO NAO ESPECIFICADAS ANTERIORMENTE 43.99-1-05 - PERFURACAO E CONSTRUCAO DE POCOS DE AGUA 81.22-2-00 - IMUNIZACAO E CONTROLE DE PRAGAS URBANAS 81.29-0-00 - ATIVIDADES DE LIMPEZA NAO ESPECIFICADAS ANTERIORMENTE.			
Capital Social		Porte	Prazo de Duração
R\$ 200.000,00 (duzentos mil reais)		EPP (Empresa de Pequeno Porte)	Indeterminado
Capital Integralizado			
R\$ 200.000,00 (duzentos mil reais)			
Dados do Sócio			
Nome	CPF/CNPJ	Participação no capital	Espécie de sócio
MARCELO VICTOR SOARES SOUZA	045.600.653-22	R\$ 200.000,00	Sócio
			Administrador
			S
			Término do mandato
			Indeterminado
Dados do Administrador			
Nome	CPF		Término do mandato
MARCELO VICTOR SOARES SOUZA	045.600.653-22		Indeterminado
Último Arquivamento			Situação
Data	Número	Ato/eventos	ATIVA
12/03/2024	20240334108	307 / 307 - REENQUADRAMENTO DE MICROEMPRESA COMO EMPRESA DE PEQUENO PORTE	Status
			SEM STATUS

Esta certidão foi emitida automaticamente em 28/01/2025, às 14:56:20 (horário de Brasília).

Se impressa, verificar sua autenticidade no <https://www.empresafacil.ma.gov.br>, com o código TSEMXXHAG.

CARLOS ANDRÉ DE MORAES PEREIRA
 Secretário-Geral