



**PREFEITURA MUNICIPAL DE CANTANHEDE
COMISSÃO PERMANENTE DE LICITAÇÃO**

CANTANHEDE/MA	
PROC.	1101003 / 2021
FLS.	2903
RUB.	4

Processo Administrativo nº 1101003/2021
Modalidade: Pregão Presencial nº 008/2021
Tipo: Menor Preço Por Item.

Objeto Registro de Preços para futuras e eventuais aquisições de Medicamentos Farmácia Básica. Medicamentos Injetáveis, Insumos Médico-hospitalares, Materiais Laboratoriais, Materiais Odontológicos e Medicamentos Controlados (Psicotrópicos) para atender as necessidades da Rede Municipal de Saúde de Cantanhede/MA

HABILITAÇÃO da EMPRESA:

**PROMED DIST. DE MED. E PRODUTOS PARA
SAÚDE EIRELI**

CNPJ: 17.149.510/0001-28

CANTANHEDE/MA
PROC. 1101003/2021
FLS. 2907
RUB. 4

ALTERAÇÃO CONTRATUAL N.º 03 e CONSOLIDAÇÃO DA SOCIEDADE EMPRESÁRIA LIMITADA PROMED DISTRIBUIDORA DE MEDICAMENTOS E PRODUTOS PARA SAÚDE LTDA-EPP

1. LILIANE MAYA SANTIAGO, Brasileira, Empresária, Solteira, nascida em 17/03/1976, portadora da Cédula de Identidade n.º 000028562594-2 SSP-MA e do CPF n.º 739.469.153-53, residente e domiciliado na Rua João Castelo, n.º 7, Iphase, São Luís/MA, CEP: 65061-140.

2. BRENNNA YONARAH SANTIAGO AVELAR, Brasileira, Estudante, Solteira, nascida em 28/09/1994, portador da Cédula de Identidade n.º 038658962010-0 SSP-MA e do CPF n.º 605.084.663-42, residente e domiciliado na Rua João Castelo, n.º 7, Iphase, São Luís/MA, CEP: 65061-140.

Únicos sócios da empresa denominada **PROMED DISTRIBUIDORA DE MEDICAMENTOS E PRODUTOS PARA SAÚDE LTDA-EPP** estabelecida a Avenida Perimetral Sul, n.º 12, Loja 01, Bequimão, São Luís/MA, CEP: 65061-350 devidamente inscrita na Junta Comercial do Estado do Maranhão sob n.º 21200800105 registrada em 10/10/2012, inscrita no Ministério da Fazenda sob o CNPJ n.º 17.149.510/0001-28 resolvem, assim alterar e consolidar o contrato social conforme as cláusulas e condições seguintes:

Claúsula Primeira: A sociedade que tem por finalidade o seguinte objetivo social: **COMERCIO ATACADISTA DE INSTRUMENTOS E MATERIAIS PARA USO MEDICO, CIRURGICO, HOSPITALAR E DE LABORATORIOS; COMERCIO ATACADISTA DE PRODUTOS ODONTOLÓGICOS; COMERCIO ATACADISTA E DISTRIBUIDORA DE MÁQUINAS, APARELHOS, EQUIPAMENTOS E MATERIAIS ODONTOMEDICO HOSPITALARES E LABORATORIAIS SUAS PEÇAS E ACESSÓRIOS. COMERCIO ATACADISTA DE MÁQUINAS, EQUIPAMENTOS E MATERIAIS DE INFORMATICA. COMERCIO ATACADISTA DE MÁQUINAS E EQUIPAMENTOS PARA ESCRITÓRIO. COMERCIO ATACADISTA DE MEDICAMENTOS EM GERAL (INCLUSIVE HOMEOPÁTICOS). COMERCIO ATACADISTA DE PRODUTOS SANEANTES DOMISSANITÁRIOS (MATERIAL DE LIMPEZA EM GERAL).**

JUNTA COMERCIAL DO ESTADO DO MARANHÃO
 CERTIFICADO O REGISTRO EM 18/05/2016 17:06 SOB N.º 20160344751.
 PROTOCOLO: 160344751 DE 18/05/2016. CÓDIGO DE VERIFICAÇÃO: 11600436976. NIRE: 21200800105.
 PROMED DISTRIBUIDORA DE MEDICAMENTOS E PRODUTOS PARA SAÚDE LTDA - EPP

Lilian Theresa Rodrigues Mendonça
 SECRETARIA GERAL
 São Luís, 18/05/2016

A validade deste documento, se impresso, fica sujeita à comprovação de sua autenticidade nos respectivos portais. Informando seus respectivos códigos de verificação.

JUCEMA

(Handwritten signatures and initials)

(Handwritten signatures)

A validade deste documento, se impresso, fica sujeita à comprovação de sua autenticidade nos respectivos portais, informando seus respectivos códigos de verificação.

Lillian Theresa Rodrigues Mendonça
SECRETARIA GERAL
São Luís, 18/05/2016

JUCEMA

JUNTA COMERCIAL DO ESTADO DO MARANHÃO
CERTIFICADO O REGISTRO EM 18/05/2016 17:06 SOB Nº. 20160344751.
PROTÓCOLO: 160344751 DE 18/05/2016. CÓDIGO DE VERIFICAÇÃO:
11600436976. NIRE: 21200800105.
PROMED DISTRIBUIDORA DE MEDICAMENTOS E PRODUTOS PARA SAÚDE
LTDA - EPP

COMERCIO ATACADISTA DE MOVEIS DE USO HOSPITALAR, ESCRITORIO E
ARTIGOS DE COLCHOARIA.
SERVIÇOS DE RAIOX RADIOLOGICO E RADIOTERAPIA.
MANUTENÇÃO E REPARAÇÃO DE APARELHOS E UTENSILIOS PARA USO MEDICO
HOSPITALARES, ODONTOLÓGICOS E DE LABORATÓRIO.
LOCAÇÃO DE MÁQUINAS E EQUIPAMENTOS HOSPITALARES.
COMERCIO ATACADISTA DE GÊNEROS ALIMENTICIOS EM GERAL.
TRANSPORTE RODOVIARIO DE CARGAS MUNICIPAL.
COMERCIO VAREJISTA DE COSMÉTICOS, PRODUTOS DE PERFUMARIA E DE
HIGIENE PESSOAL
COMERCIO VAREJISTA DE ARTIGOS DO VESTUÁRIO E ACESSÓRIOS
COMERCIO VAREJISTA DE OUTROS ARTIGOS DE USO PESSOAL E DOMÉSTICO
NÃO ESPECIFICADOS ANTERIORMENTE (UTENSILIOS DOMÉSTICOS, CAIXAS
TÉRMICAS E GARRAFAS TÉRMICAS);
COMERCIO VAREJISTA DE OUTROS PRODUTOS NÃO ESPECIFICADOS
ANTERIORMENTE (SACOS DE LIXO COMUM, SACOS DE LIXO PARA USO

CANTANHEDE/MA
PROC. 1101003/12021
FLS. 2905
RUB. 4

A
M

[Handwritten signature]

HOSPITALAR, ARTIGOS DESCARTAVEIS EM GERAL COMO COPOS, TALHERES, PRATOS, GUARDANAPOS, EMBALAGENS PARA ALIMENTOS).

À vista as alterações ora ajustadas, consolida-se o contrato social com a seguinte redação:

1. **LILIANE MAYA SANTIAGO**, Brasileira, Empresária, Solteira, nascida em 17/03/1976, portadora da Cédula de Identidade nº 000028562594-2 SSP-MA e do CPF nº. 739.469.153-53, residente e domiciliado na Rua João Castelo, nº 7, Ipase, São Luís/MA, CEP: 65061-140.

2. **BRENNA YONARAH SANTIAGO AVELAR**, Brasileira, Estudante, Solteira, nascida em 28/09/1994, portador da Cédula de Identidade nº 038658962010-0 SSP-MA e do CPF nº. 605.084.663-42, residente e domiciliado na Rua João Castelo, nº 7, Ipase, São Luís/MA, CEP: 65061-140.

Cláusula Primeira: A sociedade gira sob o nome empresarial **PROMED DISTRIBUIDORA DE MEDICAMENTOS E PRODUTOS PARA SAÚDE LTDA EPP**.

Cláusula Segunda: A sociedade tem sua sede estabelecida na Avenida Perimetral Sul, nº 12, Loja 01, Bequimão, São Luís/MA, CEP: 65061-350.

Cláusula Terceira: A sociedade tem como objetivo social:

COMERCIO ATACADISTA DE INSTRUMENTOS E MATERIAIS PARA USO MEDICO, CIRÚRGICO, HOSPITALAR E DE LABORATORIOS.
COMERCIO ATACADISTA DE PRODUTOS ODONTOLÓGICOS.
COMERCIO ATACADISTA E DISTRIBUIDORA DE MÁQUINAS, APARELHOS, EQUIPAMENTOS E MATERIAIS ODONTO MEDICO HOSPITALARES E LABORATORIAIS SUAS PEÇAS E ACESSÓRIOS.
COMERCIO ATACADISTA DE MÁQUINAS, EQUIPAMENTOS E MATERIAIS DE INFORMATICA.
COMERCIO ATACADISTA DE MÁQUINAS E EQUIPAMENTOS PARA ESCRITÓRIO.
COMERCIO ATACADISTA DE MEDICAMENTOS EM GERAL (INCLUSIVE HOMEOPÁTICOS).
COMERCIO ATACADISTA DE PRODUTOS SANEANTES DOMISSANITÁRIOS (MATERIAL DE LIMPEZA EM GERAL).
COMERCIO ATACADISTA DE MOVEIS DE USO HOSPITALAR, ESCRITORIO E ARTIGOS DE COLCHOARIA.
SERVIÇOS DE RAOIX RADIODIAGNÓSTICO E RADIOTERAPIA.

JUNTA COMERCIAL DO ESTADO DO MARANHÃO

CERTIFICO O REGISTRO EM 18/05/2016 17:06 SOB N° 20160344751.
PROTOCOLO: 160344751 DE 18/05/2016. CÓDIGO DE VERIFICAÇÃO:
11600436976. NIRE: 21200800105.
PROMED DISTRIBUIDORA DE MEDICAMENTOS E PRODUTOS PARA SAÚDE
LTDA - - EPP

JUCEMA

Lílian Theresa Rodrigues Mendonça
SECRETÁRIA GERAL
SÃO LUÍS, 18/05/2016

MANUTENÇÃO E REPARAÇÃO DE APARELHOS E UTENSÍLIOS PARA USO MEDICO HOSPITALARES, ODONTOLÓGICOS E DE LABORATÓRIO.
 LOCAÇÃO DE MÁQUINAS E EQUIPAMENTOS HOSPITALARES.
 COMERCIO ATACADISTA DE GÊNEROS ALIMENTICIOS EM GERAL.
 TRANSPORTE RODOVIARIO DE CARGAS MUNICIPAL.
 COMÉRCIO VAREJISTA DE COSMÉTICOS, PRODUTOS DE PERFUMARIA E DE HIGIENE PESSOAL
 COMÉRCIO VAREJISTA DE ARTIGOS DO VESTUÁRIO E ACESSÓRIOS
 COMÉRCIO VAREJISTA DE OUTROS ARTIGOS DE USO PESSOAL E DOMÉSTICO NÃO ESPECIFICADOS ANTERIORMENTE (UTENSÍLIOS DOMÉSTICOS, CAIXAS TÉRMICAS E GARRAFAS TERMICAS);
 COMÉRCIO VAREJISTA DE OUTROS PRODUTOS NÃO ESPECIFICADOS ANTERIORMENTE (SACOS DE LIXO COMUM, SACOS DE LIXO PARA USO HOSPITALAR, ARTIGOS DESCARTAVEIS EM GERAL COMO COPOS, TALHERES, PRATOS, GUARDANAPOS, EMBALAGENS PARA ALIMENTOS).

Cláusula Quarta: O Capital Social é de R\$ 500.000,00 (Quinhentos Mil Reais) divididos em 500.000 (Quinhentas Mil) Quotas indivisíveis de R\$ 1,00 (Um real) cada uma, totalmente integralizadas em moeda corrente e legal do país.

Parágrafo Único: O Capital Social é distribuído entre os sócios na seguinte proporção:

SÓCIOS	QUOTAS	VALORES	%
LILIANE MAYA SANTIAGO	495.000	R\$ 495.000,00	95
BRENNA YONARAH SANTIAGO AVELAR	5.000	R\$ 5.000,00	5
TOTAL	500.000	R\$ 500.000,00	100

Cláusula Quinta: A sociedade iniciou suas atividades em 10/10/2012 e seu prazo de duração é por tempo indeterminado.

Cláusula Sexta: As quotas são indivisíveis e não poderão ser cedidas ou transferidas a terceiros sem o consentimento do outro sócio, a quem fica assegurado, em igualdade de condições e preço direito de preferência para a sua aquisição se postas à venda, formalizando, se realizada a cessão delas, a alteração contratual pertinente.

Cláusula Sétima: A responsabilidade de cada sócio é restrita ao valor de suas quotas, mas todos respondem solidariamente pela integralização do capital social.

JUCEMA

JUNTA COMERCIAL DO ESTADO DO MARANHÃO

CERTIFICO O REGISTRO EM 18/05/2016 17:06 SOB N° 20160344751.
 PROTOCOLO: 160344751 DE 18/05/2016. CÓDIGO DE VERIFICAÇÃO:
 11600436976. NIRE: 21200800105.
 PROMED DISTRIBUIDORA DE MEDICAMENTOS E PRODUTOS PARA SAÚDE
 LTDA - - EPP

Lílian Theresa Rodrigues Mendonça
 SECRETÁRIA GERAL
 SÃO LUÍS, 18/05/2016

Cláusula Oitava: A administração da sociedade é exercida pela sócia administradora **LILIANE MAYA SANTIAGO**, já qualificada, ativa e passiva, judicial e extra judicialmente, com os poderes e atribuições de administração, estando autorizado o uso de nome empresarial, vedado, no entanto, em atividades estranhas ao interesse social ou assumir obrigações seja em favor de qualquer dos quotistas ou de terceiros, bem como onerar ou alienar bens imóveis da sociedade, sem autorização do outro sócio.

Cláusula Nona: Ao término da cada exercício social, em 31 de dezembro, a sócia administradora, prestará contas justificadas de sua administração, procedendo à elaboração do inventário, do balanço patrimonial e do balanço de resultado econômico, cabendo aos sócios, na proporção de suas quotas, os lucros ou perdas apuradas.

Cláusula Décima: Nos quatro meses seguintes ao término do exercício social, a sócia administradora, deliberará sobre as contas e designará administrador quando for o caso.

Cláusula Décima Primeira: A sociedade poderá a qualquer tempo, abrir ou fechar filial ou outra dependência, mediante alteração contratual assinada por todas as sócias.

Parágrafo Único: A sociedade poderá a qualquer tempo participar como sócia quotista de outras sociedades.

Cláusula Décima Segunda: Os sócios poderão de comum acordo, fixar uma retirada mensal, a título de "pro labore", observadas as disposições regulamentares pertinentes.

Cláusula Décima Terceira: Falecendo ou interditado qualquer sócio, a sociedade continuará suas atividades com os herdeiros, sucessores e o incapaz. Não sendo possível ou inexistindo interesse destes ou dos sócios remanescentes, o valor de seus haveres será apurado e liquidado com base na situação patrimonial da sociedade, à data da resolução, verificada em balanço especialmente levantado.

Parágrafo único: O mesmo procedimento será adotado em outros casos em que a sociedade se resolva em relação a seu sócio.

JUNTA COMERCIAL DO ESTADO DO MARANHÃO

CERTIFICO O REGISTRO EM 18/05/2016 17:06 SOB N° 20160344751.
PROTOCOLO: 160344751 DE 18/05/2016. CÓDIGO DE VERIFICAÇÃO:
11600436976. NIRE: 21200800105.
PROMED DISTRIBUIDORA DE MEDICAMENTOS E PRODUTOS PARA SAÚDE
LTDA - - EPP

JUCEMA

Lílian Theresa Rodrigues Mendonça
SECRETÁRIA GERAL
SÃO LUÍS, 18/05/2016

Cláusula Décima Quarta: A sócia administradora declara sob as penas da lei, de que não está impedida de exercer a administração da sociedade, seja por lei especial, ou em virtude de condenação criminal, ou por se encontrar sob os efeitos dela, a pena que vede, ainda que temporariamente, o acesso a cargos públicos; ou por crime falimentar, de prevaricação, peita ou suborno, concussão, peculato, ou contra a economia popular, contra o sistema financeiro nacional, contra normas de defesa da concorrência, contra as relações de consumo, fé pública ou a propriedade.

Cláusula Décima Quinta: Fica eleito o foro de São Luís/MA, para o exercício e o cumprimento dos direitos e obrigações resultantes deste contrato.

E, por se acharem em perfeito acordo, de tudo quanto neste instrumento particular foi lavrado, as partes assinam o presente CONTRATO SOCIAL, em via única.

São Luís, 01 de maio de 2016.



Liliane Maya Santiago
LILIANE MAYA SANTIAGO

Brenna Yonarah Santiago Avelar
BRENNAYONARAH SANTIAGO AVELAR

JUCEMA

JUNTA COMERCIAL DO ESTADO DO MARANHÃO
CERTIFICO O REGISTRO EM 18/05/2016 17:06 SOB N° 20160344751.
PROTOCOLO: 160344751 DE 18/05/2016. CÓDIGO DE VERIFICAÇÃO:
11600436976. NIRE: 21200800105.
PROMED DISTRIBUIDORA DE MEDICAMENTOS E PRODUTOS PARA SAÚDE LTDA -
- EPP

Lilian Theresa Rodrigues Mendonça
SECRETÁRIA GERAL
SÃO LUÍS, 18/05/2016

A validade deste documento, se impresso, fica sujeito à comprovação de sua autenticidade nos respectivos portais.
Informando seus respectivos códigos de verificação

Handwritten marks and signatures on the right side of the page, including a large 'M' and other illegible scribbles.

ALTERAÇÃO CONTRATUAL Nº 04 DA SOCIEDADE EMPRESÁRIA PROMED DISTRIBUIDORA DE MEDICAMENTOS E PRODUTOS PARA SAÚDE LTDA - EPP DE TRANSFORMAÇÃO EM EMPRESA INDIVIDUAL DE RESPONSABILIDADE LIMITADA EIRELI

LILIANE MAYA SANTIAGO, brasileira, solteira, empresária, nascida em 17/03/1976, portadora do CPF nº 739.469.153-53 e da Cédula de Identidade nº 000028562594-2, órgão expedidor SSP-MA, residente e domiciliada, na Rua João Castelo, nº 7, Ipase, São Luís/MA, CEP: 65061-140 e BRENNA YONARAH SANTIAGO AVELAR, brasileira, solteira, estudante, nascida em 28/09/1994, portadora do CPF nº 605.084.663-42 e da Cédula de Identidade nº 038658962010-0 SSP-MA, residente e domiciliado, na Rua João Castelo, nº 7, Ipase, São Luís/MA, CEP: 65061-140, únicos sócios componentes da sociedade empresaria Limitada denominada PROMED DISTRIBUIDORA DE MEDICAMENTOS E PRODUTOS PARA SAÚDE LTDA - EPP, com sede na Avenida Perimetral Sul, nº 12, Loja 01, Bequimão, CEP: 65061-530, São Lu.s/MA registrada na Junta Comercial do Estado do Maranhão em 10/10/2012, sob o NIRE 21200800105 e inscrita no CNPJ sob o nº 17149510000128, resolvem, assim, alterar o contrato social:

Cláusula Primeira: Retira-se da sociedade BRENNA YONARAH SANTIAGO AVELAR transferindo a totalidade de suas quotas, de forma onerosa, no valor de R\$ 5.000,00 (cinco mil reais), divididos em 5.000 (cinco mil) quotas no valor de R\$ 1,00 (Um Real) cada uma para a sócia remanescente LILIANE MAYA SANTIAGO.

Parágrafo Primeiro: A sócia retirante declara haver recebido do sócio, neste ato, seus haveres de direito, outorgando aos mesmos e a sociedade, plena e irrevogável quitação, para nada mais exigir em juízo ou fora dele.

Cláusula Terceira. Fica transformada esta Sociedade Limitada em Empresa Individual de Responsabilidade Limitada EIRELI, passando a denominação social a ser PROMED DISTRIBUIDORA DE MEDICAMENTOS E PRODUTOS PARA SAÚDE EIRELI, com sub-rogação de todos os direitos e obrigações pertinentes.

Cláusula Quarta. O acervo desta sociedade, no valor de R\$ 500.000,00 (quinhentos mil reais), passa a constituir o capital da EIRELI.

Cláusula Quinta. Para tanto firma, a seguir, em conjunto Ato Constitutivo de Empresa Individual de Responsabilidade Limitada.

ATO CONSTITUTIVO DE EMPRESA INDIVIDUAL DE RESPONSABILIDADE LIMITADA POR TRANSFORMAÇÃO DE SOCIEDADE LIMITADA

LILIANE MAYA SANTIAGO, brasileira, solteira, empresária, nascida em 17/03/1976, portadora do CPF nº 739.469.153-53 e da Cédula de Identidade nº 000028562594-2, órgão expedidor SSP-MA, residente e domiciliada, na Rua João Castelo, nº 7, Ipase, São Luís/MA, CEP: 65061-140. Constitui uma Empresa Individual de Responsabilidade Limitada, sob as seguintes cláusulas:

Cláusula Primeira. A empresa girará sob o nome PROMED DISTRIBUIDORA DE MEDICAMENTOS E PRODUTOS PARA SAÚDE EIRELI.

CERTIFICO O REGISTRO EM 04/07/2018 10:17 SOB Nº 21600083401.
PROTOCOLO: 180452509 DE 03/07/2018. CÓDIGO DE VERIFICAÇÃO:
11802616521. NIRE: 21600083401.
PROMED DISTRIBUIDORA DE MEDICAMENTOS E PRODUTOS PARA SAÚDE
EIRELI

JUCEMA

Lilian Theresa Rodrigues Mendonça
SECRETÁRIA-GERAL
SÃO LUÍS, 04/07/2018
www.empresafacil.ma.gov.br

CANTANHEDE/MA	
PROC.	1101003 / 2021
FLS.	2911
RUB.	+

Cláusula Segunda. A empresa tem sua sede na Avenida Perimetral Sul, nº 12, Loja 01, Bequimão, CEP: 65061-530, São Luís/MA

Cláusula Terceira. O capital será de R\$ 500.000,00 (quinhentos mil reais), totalmente já integralizado, em moeda corrente do País.

Parágrafo.único: A responsabilidade do titular é limitada ao capital integralizado.

Cláusula Quarta. O objeto social é de:

COMERCIO ATACADISTA DE INSTRUMENTOS E MATERIAIS PARA USO MEDICO,CIRURGICO, HOSPITALAR E DE LABORATORIOS.
COMERCIO ATACADISTA DE PRODUTOS ODONTOLOGICOS.
COMERCIO ATACADISTA E DISTRIBUIDORA DE MAQUINAS, APARELHOS ,EQUIPAMENTOS E MATERIAIS ODONTO MEDICO HOSPITALARES E LABORATORIAIS SUAS PECAS E ACESSORIOS.
COMERCIO ATACADISTA DE MAQUINAS, EQUIPAMENTOS E MATERIAIS DE INFORMATICA.
COMERCIO ATACADISTA DE MAQUINAS E EQUIPAMENTOS PARA ESCRITORIO.
COMERCIO ATACADISTA DE MEDICAMENTOS EM GERAL (INCLUSIVE HOMEOPATICOS).
COMERCIO ATACADISTA DE PRODUTOS SANEANTESDOMISSANITARIOS (MATERIAL DE LIMPEZA EM GERAL).
COMERCIO ATACADISTA DE MOVEIS DE USO HOSPITALAR, ESCRITORIO E ARTIGOS DE COLCHOARIA. SERVICOS DE RAOX RADIODIAGNOSTICO E RADIOTERAPIA.
MANUTENCAO E REPARACAO DE APARELHOS E UTENSILIOS PARA USO MEDICO HOSPITALARES, ODONTOLOGICOS E DE LABORATORIO.
LOCAAO DE MAQUINAS E EQUIPAMENTOS HOSPITALARES.
COMERCIO ATACADISTA DE GENEROS ALIMENTICIOS EM GERAL.
TRANSPORTE RODOVIARIO DE CARGAS MUNICIPAL.
COMERCIO VAREJISTA DE COSMETICOS. PRODUTOS DE PERFUMARIA E DE HIGIENE PESSOAL
COMERCIO VAREJISTA DE ARTIGOS DO VESTUARIO E ACESSORIOS
COMERCIO VAREJISTA DE OUTROS ARTIGOS DE USO PESSOAL E DOMESTICO NAO ESPECIFICADOS ANTERIORMENTE (UTENSILIOS DOMESTICOS, CAIXAS TERMICAS E GARRAFAS TERMICAS)
COMERCIO VAREJISTA DE OUTROS PRODUTOS NAO ESPECIFICADOS ANTERIORMENTE (SACOS DE LIXO COMUM, SACOS DE LIXO PARA USO HOSPITALAR, ARTIGOS DESCARTAVEIS EM GERAL COMO COPOS, TALHERES, PRATOS, GUARDANAPOS, EMBALAGENS PARA ALIMENTOS)

Cláusula Quinta: A empresa iniciou suas atividades em 10/10/2012 e o seu prazo de sua duração é por tempo indeterminado.

Cláusula Sexta. A administração da empresa é exercida por **LILIANE MAYA SANTIAGO** com os poderes e atribuições de titular, autorizado o uso do nome empresarial, bem como onerar ou alienar bens imóveis da empresa.

JUCEMA

CERTIFICO O REGISTRO EM 04/07/2018 10:17 SOB Nº 21600083401.
PROTOCOLO: 180452509 DE 03/07/2018. CÓDIGO DE VERIFICAÇÃO:
11802616521. NIRE: 21600083401.
PROMED DISTRIBUIDORA DE MEDICAMENTOS E PRODUTOS PARA SAÚDE
EIRELI

Lílian Theresa Rodrigues Mendonça
SECRETÁRIA-GERAL
SÃO LUÍS, 04/07/2018
www.empresafacil.ma.gov.br

A validade deste documento, se impresso, fica sujeito à comprovação de sua autenticidade nos respectivos portais. Informando seus respectivos códigos de verificação

Cláusula Sétima. O exercício social coincidirá com o ano civil, sendo em 31 de dezembro de cada ano será elaborado inventário, balanço patrimonial e balanço de resultado econômico, cabendo ao titular os lucros ou perdas apurados.

Cláusula Oitava. A titular declara que não possui nenhuma outra empresa dessa modalidade registrada.

Cláusula Nona. A Administradora declara, sob as penas da lei, de que não está impedida de exercer a administração da empresa, por lei especial, ou em virtude de condenação criminal, ou por se encontrar sob os efeitos dela, a pena que vede, ainda que temporariamente, o acesso a cargos públicos; ou por crime falimentar, de prevaricação, peita ou suborno, concussão, peculato, ou contra a economia popular, contra o sistema financeiro nacional, contra normas de defesa da concorrência, contra as relações de consumo, fé pública, ou a propriedade. (art. 1.011, § 1º, CC/2002).

Cláusula Décima. Fica eleito o foro de São Luís - MA para o exercício e o cumprimento dos direitos e obrigações resultantes deste ato constitutivo.

São Luís (MA), 01 de junho de 2018.

Liliane Maya Santiago
LILIANE MAYA SANTIAGO

OFICIO DE NOTAS

Brenna Yonarah Santiago Avelar
BRENNAYONARAH SANTIAGO AVELAR

OFICIO DE NOTAS

CERTIFICO O REGISTRO EM 04/07/2018 10:17 SOB Nº 21600083401.
PROTOCOLO: 180452509 DE 03/07/2018. CÓDIGO DE VERIFICAÇÃO:
11802616521. NIRE: 21600083401.
PROMED DISTRIBUIDORA DE MEDICAMENTOS E PRODUTOS PARA SAÚDE EIRELI

JUCEMA

Lílian Theresa Rodrigues Mendonça
SECRETÁRIA-GERAL
SÃO LUÍS, 04/07/2018
www.empresafacil.ma.gov.br

Setimo Tabelação de Notas de São Luís - MA
Av. Daniel de La Touche, 6 - quadra D, Colônia D. Orla - São Luís - Maranhão (99) 3256-2266

AUTENTICAÇÃO

Conferido e aditado conforme original apresentado. Dofé:
São Luís, 10/07/2021 09:28:11 Carlos 20045

Gustavo Tarquinio Silva - Escrevente

PODER JUDICIÁRIO - T1MA
Selo: AUTENT156794AXP9E1W1V5RWOM96 - Ato: 13.18

EmbrImprInte e Paper R55 T1 - Inrial R55 T1
Consulte a validade deste selo no site <https://selo.tjma.jus.br>



PROIBIDO PLASTIFICAR

VÁLIDA EM TODO O TERRITÓRIO NACIONAL

1603582164

1603582164

REPÚBLICA FEDERATIVA DO BRASIL
MINISTÉRIO DA JUSTIÇA
SECRETARIA NACIONAL DE REGISTRO
SECRETARIA NACIONAL DE HABILITAÇÃO

LILIANE MAYA SANTIAGO

Doliane Mayra Santiago

LOCAL: SAO LUIS, MA DATA EMISSÃO: 14/03/2018

MARANHÃO

64891058101
M0037494732

DOC. Identidade / doc. Passap. / Uf: 285625942 BRSP MA

CPF: 739.469.153-53 DATA NASCIMENTO: 17/03/1976

MUNICÍPIO: FRANCISCO DE ASSIS DIA S SANTIAGO

ESTADO: ELEONILDES MAYA SANTIAGO GO

PERMISSÃO: ACB COT. INAL: B

VALIDADE: 23/10/2022 1ª HABILITAÇÃO: 07/01/2003

ASSINATURA DO PORTADOR

ASSINATURA DO EMISSOR

OBSERVAÇÕES

CANTANHEDE/MA

PROC. 1101003 12021

FLS. 2973

RUB. 4

[Handwritten signatures and initials]

CANTANHEDE/MA
 PROC. 1101003 /2021
 FLS. 2974
 RUB. f

REPUBLICA FEDERAL DO BRASIL
 MINISTERIO DAS CIDADES
 DEPARTAMENTO NACIONAL DE TRANSITO
 CARTEIRA NACIONAL DE HABILITACAO

NOBRE
BRENNA YONARAH SANTIAGO AVELAR

DOC. IDENTIDADE / ORIG. EMISSOR / UF
 0386589620100 SESP MA

CPF 605.084.663-42 DATA NASCIMENTO 28/09/1994

FILIAÇÃO
 RUYDGLAN SOUSA AVELAR
 LILIANE MAYA SANTIAGO

PERMISSÃO: ACC CAT. HAB: B

Nº REGISTRO 05743510413 VALIDADE 16/10/2022 1ª HABILITACAO 02/04/2013

RESERVAÇÕES

ASSINATURA DO PORTADOR
Brenna Yonarah Santiago Avelar

LOCAL SAO LUIS, MA DATA EMISSAO 17/10/2017

67292181548
 MA036396621

MARANHÃO

VÁLIDA EM TODO O TERRITÓRIO NACIONAL 1525977705

PROIBIDO PLASTIFICAR 1525977705

Sétimo Tabelionato de Notas de São Luís - MA
 Gustavo Dal Molin de Oliveira - Tabelião
 Av. Daniel de La Touche, 6, quadra D, Colônia CEP 65.074-115 - São Luís - Maranhão (98) 3256-2266

AUTENTICAÇÃO
 Conferido e achado conforme original apresentado. Data: São Luís, 01/02/2021 15:04:49 Miguel 6426

Miguel Soares Rocha Neto - Escrevente

PODER JUDICIÁRIO - TJMA
 Selo: AUTENT156794OR7V5GB4NS8WW225 - Ato: 13.18
 Emolumentos e taxas: R\$5.12 Total: R\$5.12
 Consulte a validade deste selo no site <https://selo.tjma.jus.br>



Handwritten signatures and scribbles at the bottom of the page.

CANTANHEDE/MA	
PROC.	1101003 12021
FLS.	2973
RUB.	+

Comprovante de Inscrição e de Situação Cadastral

Cidadão,

Confira os dados de Identificação da Pessoa Jurídica e, se houver qualquer divergência, providencie junto à RFB a sua atualização cadastral.



A informação sobre o porte que consta neste comprovante é a declarada pelo contribuinte.

 <p>REPÚBLICA FEDERATIVA DO BRASIL</p> <p>CADASTRO NACIONAL DA PESSOA JURÍDICA</p>		
NÚMERO DE INSCRIÇÃO 17.149.510/0001-28 MATRIZ	COMPROVANTE DE INSCRIÇÃO E DE SITUAÇÃO CADASTRAL	DATA DE ABERTURA 10/10/2012
NOME EMPRESARIAL PROMED DISTRIBUIDORA DE MEDICAMENTOS E PRODUTOS PARA SAUDE EIRELI		
TÍTULO DO ESTABELECIMENTO (NOME DE FANTASIA) PROMED		PORTE EPP
CÓDIGO E DESCRIÇÃO DA ATIVIDADE ECONÔMICA PRINCIPAL 46.45-1-01 - Comércio atacadista de instrumentos e materiais para uso médico, cirúrgico, hospitalar e de laboratórios		
CÓDIGO E DESCRIÇÃO DAS ATIVIDADES ECONÔMICAS SECUNDÁRIAS 46.45-1-03 - Comércio atacadista de produtos odontológicos 46.64-8-00 - Comércio atacadista de máquinas, aparelhos e equipamentos para uso odonto-médico-hospitalar; partes e peças 46.51-6-01 - Comércio atacadista de equipamentos de informática 46.47-8-01 - Comércio atacadista de artigos de escritório e de papelaria 46.44-3-01 - Comércio atacadista de medicamentos e drogas de uso humano 46.49-4-08 - Comércio atacadista de produtos de higiene, limpeza e conservação domiciliar 46.49-4-04 - Comércio atacadista de móveis e artigos de colchoaria 86.40-2-11 - Serviços de radioterapia 33.19-8-00 - Manutenção e reparação de equipamentos e produtos não especificados anteriormente 77.39-0-02 - Aluguel de equipamentos científicos, médicos e hospitalares, sem operador 46.39-7-01 - Comércio atacadista de produtos alimentícios em geral 49.30-2-01 - Transporte rodoviário de carga, exceto produtos perigosos e mudanças, municipal 47.72-5-00 - Comércio varejista de cosméticos, produtos de perfumaria e de higiene pessoal 47.81-4-00 - Comércio varejista de artigos do vestuário e acessórios 47.59-8-99 - Comércio varejista de outros artigos de uso pessoal e doméstico não especificados anteriormente 47.89-0-99 - Comércio varejista de outros produtos não especificados anteriormente		
CÓDIGO E DESCRIÇÃO DA NATUREZA JURÍDICA 230-5 - Empresa Individual de Responsabilidade Limitada (de Natureza Empresáril)		
LOGRADOURO AV PERIMETRAL SUL	NÚMERO 12	COMPLEMENTO : LOJA 01;
CEP 65.061-530	BARRIO/DISTRITO BEQUIMAO	MUNICÍPIO SAO LUIS
UF MA		
ENDEREÇO ELETRÔNICO PROMED@PROMEDSLZ.COM.BR		TELEFONE (98) 3301-6380
ENTE FEDERATIVO RESPONSÁVEL (EFR) *****		
SITUAÇÃO CADASTRAL ATIVA	DATA DA SITUAÇÃO CADASTRAL 10/10/2012	
MOTIVO DE SITUAÇÃO CADASTRAL		
SITUAÇÃO ESPECIAL *****		DATA DA SITUAÇÃO ESPECIAL *****

Aprovado pela Instrução Normativa RFB nº 1.863, de 27 de dezembro de 2018.

Emitido no dia 24/02/2021 às 09:16:47 (data e hora de Brasília).

Página: 1/1

 CONSULTAR QSA	 VOLTAR	 IMPRIMIR
---	--	--

A RFB agradece a sua visita. Para informações sobre política de privacidade e uso, [clique aqui](#).



CANTANHEDE/MA	
PROC.	1101003 12021
FLS.	2916
RUB.	4

[Handwritten marks and scribbles]

INSC. ESTADUAL: 12.396.048-7
 RAZÃO SOCIAL: PROMED DISTRIBUIDORA DE MEDICAMENTOS E PRODUTOS PARA SAUDE EIRELI
 ÚLTIMA ALTERAÇÃO: 30/06/2020
 CANTANHEDE/MA
 PROC. 1101003 12021
 FLG. 2917
 RUB. 4

SITUAÇÃO FISCAL: REGULAR
 MOTIVOS FISCAIS:
 SERASA: Não

SITUAÇÃO CADASTRAL: ATIVO
 MOTIVO CADASTRAL: --

DADOS GERAIS

CPF/CNPJ: 17.149.510/0001-28
 RAZÃO SOCIAL: PROMED DISTRIBUIDORA DE MEDICAMENTOS E PRODUTOS PARA SAUDE EIRELI
 NIRE: 21200800105
 INSC. CENTRALIZADORA: --
 TIPO PESSOA: JURÍDICA
 CAPITAL SOCIAL: 500.000,00
 UFRE: 46 - UFRE/SÃO LUÍS
 CAT. DO ESTABELECIMENTO: MATRIZ OU UNICO
 REGIME DE PAG.: NORMAL
 DATA OBRIG. NFE: 01/12/2008
 DATA OBRIG. EFD: 01/01/2014
 CORREIO ELETRÔNICO: CAVAGNA@UOL.COM.BR
 ÁREA UTILIZADA: 2000

ENDEREÇO DE ESTABELECIMENTO

CEP 65061-530
 ENDEREÇO AVE PERIMETRAL SUL
 COMPLEMENTO: --
 PUNTO DE REFERENC.: --
 CIDADE: SAO LUIS
 TELEFONE: (98)0000-0000
 CEP CAIXA POSTAL: --
 NÚMERO: 12
 BAIRRO: BEQUIMAO
 ESTADO: MA
 FAX: --

ENDEREÇO FISCAL

CEP --
 ENDEREÇO AVE PERIMETRAL SUL
 COMPLEMENTO: --
 PUNTO DE REFERENC.: --
 CIDADE: SAO LUIS
 TELEFONE: (98)0000-0000
 CEP CAIXA POSTAL: 00000-000
 NÚMERO: 12
 BAIRRO: BEQUIMAO
 ESTADO: MA
 FAX: --

CNAE - ATIVIDADES ECONÔMICAS

ORDEM	CÓDIGO	DESCRIÇÃO
1	4645101	COMÉRCIO ATACADISTA DE INSTRUMENTOS E MATERIAIS PARA USO MÉDICO, CIRÚRGICO, HOSPITALAR E DE
2	4645103	COMÉRCIO ATACADISTA DE PRODUTOS ODONTOLÓGICOS
3	4664800	COMÉRCIO ATACADISTA DE MÁQUINAS, APARELHOS E EQUIPAMENTOS PARA USO ODONTO-MÉDICO-HOSPITALAR;
4	4651601	COMÉRCIO ATACADISTA DE EQUIPAMENTOS DE INFORMÁTICA
5	4647801	COMÉRCIO ATACADISTA DE ARTIGOS DE ESCRITÓRIO E DE PAPELARIA
6	4644301	COMÉRCIO ATACADISTA DE MEDICAMENTOS E DROGAS DE USO HUMANO
7	4649408	COMÉRCIO ATACADISTA DE PRODUTOS DE HIGIENE, LIMPEZA E CONSERVAÇÃO DOMICILIAR
8	4649404	COMÉRCIO ATACADISTA DE MÓVEIS E ARTIGOS DE COLCHOARIA
9	8640211	SERVIÇOS DE RADIOTERAPIA
10	3319800	MANUTENÇÃO E REPARAÇÃO DE EQUIPAMENTOS E PRODUTOS NÃO ESPECIFICADOS ANTERIORMENTE
11	7739002	ALUGUEL DE EQUIPAMENTOS CIENTÍFICOS, MÉDICOS E HOSPITALARES, SEM OPERADOR
12	4639701	COMÉRCIO ATACADISTA DE PRODUTOS ALIMENTÍCIOS EM GERAL
13	4930201	TRANSPORTE RODOVIÁRIO DE CARGA, EXCETO PRODUTOS PERIGOSOS E MUDANÇAS, MUNICIPAL
14	4772500	COMÉRCIO VAREJISTA DE COSMÉTICOS, PRODUTOS DE PERFUMARIA E DE HIGIENE PESSOAL
15	4781400	COMÉRCIO VAREJISTA DE ARTIGOS DO VESTUÁRIO E ACESSÓRIOS
16	4759899	COMÉRCIO VAREJISTA DE OUTROS ARTIGOS DE USO DOMÉSTICO NÃO ESPECIFICADOS ANTERIORMENTE
17	4789099	COMÉRCIO VAREJISTA DE OUTROS PRODUTOS NÃO ESPECIFICADOS ANTERIORMENTE

REPRESENTANTES LEGAIS

CNN/CPF	NOME/RAZÃO SOCIAL	TIPO DE RELAÇÃO
984645314	JOSE INACIO CANTANHEDE SILVA JULIO	3 - CONTADOR
73946915353	LILIANE MAYA SANTIAGO	801 - EMPRESARIO

AÇÕES JUDICIAIS

TIPO	DATA INCLUSÃO	DATA REVOGAÇÃO	DOC. CONCESSÃO	EFEITO
Não existem Ações Judiciais para essa inscrição estadual.				

OBRIGATORIEDADE / CREDENCIAMENTO

TIPO	DATA INICIO	DATA FIM	SITUAÇÃO
ICMS	01/06/2015	--	Ativo
NF-e	01/12/2008	--	Ativo
EFD	01/01/2013	--	Ativo
EFD	01/01/2013	--	Ativo
EFD	01/01/2014	--	Ativo
EFD	01/01/2014	--	Ativo
EFD	01/06/2015	--	Ativo
EFD	01/06/2015	--	Ativo
EFD	01/06/2015	--	Ativo
NFC-e	23/02/2018	--	Ativo

CANTANHEDE/MA
 PROC. 1101003 / 2021
 FLS. 2978
 RUB. 4

INCENTIVOS / REGIMES ESPECIAIS

TIPO	DATA INICIO	DATA FIM	SITUAÇÃO
ATACADISTA DE MEDICAMENTOS	01/04/2019	31/03/2021	Ativo



Resultado da Consulta SINTEGRA/ICMS

CANTANHEDE/MA
 PROC. 1101003 12021
 FLS. 2979
 RFB SAUDE +

IDENTIFICAÇÃO

CGC: 17.149.510/0001-28 **Inscrição Estadual:** 12.396048-7

Razão Social: PROMED DISTRIBUIDORA DE MEDICAMENTOS E PRODUTOS PARA SAUDE EIRELI

Regime Apuração: NORMAL

ENDEREÇO

Logradouro: AVE PERIMETRAL SUL

Número: 12 **Complemento:**

Bairro: BEQUIMAO

Município: SAO LUIS **UF:** MA

CEP: 65061530 **DDD:** **Telefone:** 00000000

INFORMAÇÕES COMPLEMENTARES

CNAE 4645101 - COMÉRCIO ATACADISTA DE INSTRUMENTOS E MATERIAIS PARA
Principal: USO MÉDICO, CIRÚRGICO, HOSPITALAR E DE LABORATÓRIOS

CNAEs Secundários	
Código	Descrição CNAE
3319800	MANUTENÇÃO E REPARAÇÃO DE EQUIPAMENTOS E PRODUTOS NÃO ESPECIFICADOS ANTERIORMENTE
7739002	ALUGUEL DE EQUIPAMENTOS CIENTÍFICOS, MÉDICOS E HOSPITALARES, SEM OPERADOR
4639701	COMÉRCIO ATACADISTA DE PRODUTOS ALIMENTÍCIOS EM GERAL
4930201	TRANSPORTE RODOVIÁRIO DE CARGA, EXCETO PRODUTOS PERIGOSOS E MUDANÇAS, MUNICIPAL
4772500	COMÉRCIO VAREJISTA DE COSMÉTICOS, PRODUTOS DE PERFUMARIA E DE HIGIENE PESSOAL
4781400	COMÉRCIO VAREJISTA DE ARTIGOS DO VESTUÁRIO E ACESSÓRIOS
4759899	COMÉRCIO VAREJISTA DE OUTROS ARTIGOS DE USO DOMÉSTICO NÃO ESPECIFICADOS ANTERIORMENTE
4789099	COMÉRCIO VAREJISTA DE OUTROS PRODUTOS NÃO ESPECIFICADOS ANTERIORMENTE
4645103	COMÉRCIO ATACADISTA DE PRODUTOS ODONTOLÓGICOS
4664800	COMÉRCIO ATACADISTA DE MÁQUINAS, APARELHOS E EQUIPAMENTOS PARA USO ODONTO-MÉDICO-HOSPITALAR; PARTES E PEÇAS
4651601	COMÉRCIO ATACADISTA DE EQUIPAMENTOS DE INFORMÁTICA
4647801	COMÉRCIO ATACADISTA DE ARTIGOS DE ESCRITÓRIO E DE PAPELARIA
4644301	COMÉRCIO ATACADISTA DE MEDICAMENTOS E DROGAS DE USO HUMANO
4649408	COMÉRCIO ATACADISTA DE PRODUTOS DE HIGIENE, LIMPEZA E CONSERVAÇÃO DOMICILIAR
4649404	COMÉRCIO ATACADISTA DE MÓVEIS E ARTIGOS DE COLCHOARIA
8640211	SERVIÇOS DE RADIOTERAPIA

Situação Cadastral Vigente: HABILITADO

Data desta Situação Cadastral: 17/02/2021

OBRIGAÇÕES

NFe a 01/12/2008 - (4644301), 01/12/2008 - (Devido emissão voluntária),
 partir de 01/09/2009 - (4639701), 01/04/2010 - (4649408-4651601), 01/07/2010 -
 (CNAE's): (4664800-4647801-4645101), 01/10/2010 - (4645103-4649404),

EDF a partir 01/01/2013, 01/06/2015, 01/01/2013, 01/06/2015, 01/01/2014,
 de: 01/01/2014, 01/06/2015,

CTE a partir de:

Observação: Os dados acima estão baseados em informações fornecidas pelo próprio contribuinte cadastrado. Não valem como certidão de sua efetiva existência de fato e de direito, não são oponíveis à Fazenda e nem excluem a responsabilidade tributária derivada de operações com ele ajustadas.

Data da Consulta: 24/02/2021

Número da Consulta:

[Handwritten signatures and marks]

CANTANHEDE/MA	
PROC.	<u>110100312021</u>
FLS.	<u>2920</u>
RUB.	<u>f</u>

~~XXXX~~

~~XXXX~~
PP
m
H

BRASIL

Acesso à informação

Participe

Serviços

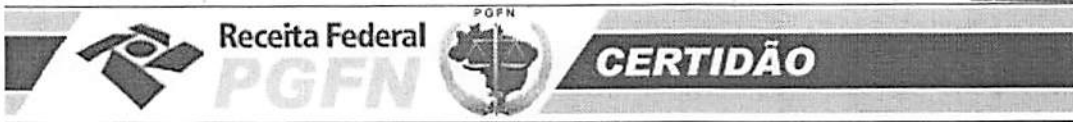

MINISTÉRIO DA FAZENDA
 Secretaria da Receita Federal do Brasil
 Procuradoria-Geral da Fazenda Nacional

**CERTIDÃO POSITIVA COM EFEITOS DE NEGATIVA DE DÉBITOS RELATIVOS AOS TRIBUTOS
 FEDERAIS E À DÍVIDA ATIVA DA UNIÃO**

Nome: PROMED DISTRIBUIDORA DE MEDICAMENTOS E PRODUTOS PARA SAUDE EIRELI
CNPJ: 17.149.510/0001-28

Ressalvado o direito de a Fazenda Nacional cobrar e inscrever quaisquer dívidas de responsabilidade do sujeito passivo acima identificado que vierem a ser apuradas, é certificado que:

1. constam débitos administrados pela Secretaria da Receita Federal do Brasil (RFB) com exigibilidade suspensa nos termos do art. 151 da Lei nº 5.172, de 25 de outubro de 1966 - Código Tributário Nacional (CTN), ou objeto de decisão judicial que determina sua desconsideração para fins de certificação da regularidade fiscal, ou ainda não vencidos; e
2. não constam inscrições em Dívida Ativa da União (DAU) na Procuradoria-Geral da Fazenda Nacional (PGFN).

Conforme disposto nos arts. 205 e 206 do CTN, este documento tem os mesmos efeitos da certidão negativa.

Esta certidão é válida para o estabelecimento matriz e suas filiais e, no caso de ente federativo, para todos os órgãos e fundos públicos da administração direta a ele vinculados. Refere-se à situação do sujeito passivo no âmbito da RFB e da PGFN e abrange inclusive as contribuições sociais previstas nas alíneas 'a' a 'd' do parágrafo único do art. 11 da Lei nº 8.212, de 24 de julho de 1991.

A aceitação desta certidão está condicionada à verificação de sua autenticidade na Internet, nos endereços <<http://rfb.gov.br>> ou <<http://www.pgfn.gov.br>>.

Certidão emitida gratuitamente com base na Portaria Conjunta RFB/PGFN nº 1.751, de 2/10/2014.

Emitida às 15:30:31 do dia 15/02/2021 <hora e data de Brasília>.

Válida até 14/08/2021.

Código de controle da certidão: 0162.18A7.80BA.6C03

Qualquer rasura ou emenda invalidará este documento.

[Nova Consulta](#)

Preparar página para impressão

A prova de regularidade fiscal perante a Fazenda Nacional para quaisquer fins é efetuada mediante apresentação de certidão expedida conjuntamente pela Secretaria da Receita Federal do Brasil (RFB) e pela Procuradoria-Geral da Fazenda Nacional (PGFN), referente a todos os créditos tributários federais e à Dívida Ativa da União (DAU) por elas administrados, inclusive os créditos tributários relativos às contribuições sociais previstas nas alíneas "a", "b" e "c" do parágrafo único do art. 11 da Lei nº 8.212, de 24 de julho de 1991, às contribuições instituídas a título de substituição, e às contribuições devidas, por lei, a terceiros.

A certidão somente é emitida para o contribuinte devidamente inscrito no Cadastro Nacional da Pessoa Jurídica (CNPJ) ou no Cadastro Nacional de Pessoas Física (CPF). Para a pessoa jurídica, a certidão é emitida no CNPJ do estabelecimento matriz, tendo validade para todos os demais estabelecimentos. Para o produtor rural pessoa física e para o segurado especial que possuir matrícula atribuída pela RFB e não estiver inscrito no CNPJ, a certidão é emitida no CPF do contribuinte.

Extinção da Certidão Conjunta PGFN/RFB e da Certidão Específica Previdenciária

Até 02 de novembro de 2014, a prova regularidade fiscal perante a Fazenda Nacional era feita por meio da Certidão Específica, relativa às contribuições previdenciárias, inscritas ou não em Dívida Ativa da União - DAU, emitida pela Secretaria da Receita Federal do Brasil (RFB) e da Certidão Conjunta PGFN/RFB, relativa aos demais tributos administrados pela RFB e inscrições em DAU administradas pela Procuradoria-Geral da Fazenda Nacional (PGFN), emitida conjuntamente pela RFB e PGFN.

O contribuinte que possuir a Certidão Específica Previdenciária e a Certidão Conjunta PGFN/RFB, dentro do período de validade nelas indicados, poderá apresentá-las conjuntamente. Entretanto, se tiver apenas uma das certidões ainda no prazo de validade, terá que emitir a certidão que entrou em vigência em 03 de novembro de 2014 e abrange todos os créditos tributários federais administrados pela RFB e PGFN.

Certidão Negativa de Débitos relativos a Créditos Tributários Federais e à Dívida Ativa da União (CND)

Esta disponível neste site a Certidão Negativa de Débitos relativos a Créditos Tributários Federais e à Dívida Ativa da União (CND), que somente será emitida quando for verificada a regularidade fiscal do contribuinte quanto aos créditos tributários federais administrados pela Secretaria da Receita Federal do Brasil - RFB e quanto à Dívida Ativa da União administrada pela Procuradoria Geral da Fazenda Nacional - PGFN, inclusive as contribuições previdenciárias. A regularidade fiscal, caracteriza-se pela não existência de pendências relativas a débitos, a dados cadastrais e à apresentação de declarações.

Certidão Positiva com Efeitos de Negativa de Débitos relativos a Créditos Tributários Federais e à Dívida Ativa da União (CPEND)

Está disponível neste site a Certidão Positiva com Efeitos de Negativa de Débitos, relativos a Créditos Tributários Federais e à Dívida Ativa da União (CPEND) para contribuintes sem pendências relativas a débitos em cobrança, a dados cadastrais e à apresentação de declarações, mas possuam débitos com a exigibilidade suspensa nos termos do artigo 151 do Código Tributário Nacional. Esta certidão também será expedida quando em relação ao sujeito passivo, existir débito:

I - inscrito em DAU, garantido mediante bens ou direitos, na forma da legislação, cuja avaliação seja igual ou superior ao montante do débito atualizado; e

II - ajuizado e com embargos opostos, quando o sujeito passivo for órgão da administração direta da União, dos Estados, do Distrito Federal, dos Municípios ou for autarquia ou fundação de direito público dessas entidades estatais.

Certidão Positiva de Débitos relativos a Créditos Tributários Federais e à Dívida Ativa da União (CPD)

Poderá ser fornecida Certidão Positiva de Débitos relativos a Créditos Tributários Federais e à Dívida Ativa da União (CPD), que conterá relação resumida de pendências do sujeito passivo:

1. perante a RFB, relativas a débitos, a dados cadastrais e à apresentação de declarações;
2. perante a PGFN, relativas a inscrições em cobrança;

A Certidão Positiva somente será emitida, exclusivamente, pelas unidades da RFB.

Prazos legais para emissão:

Unidades da Secretaria da Receita Federal do Brasil (RFB) e da Procuradoria-Geral da Fazenda Nacional (PGFN): 10 dias, contados da data de protocolização do pedido.

Internet: imediatamente à solicitação formalizada nos endereços <<http://www.receita.fazenda.gov.br>> ou <<http://www.pgfn.fazenda.gov.br>>

Validade da certidão: a certidão negativa é válida por 180 (cento e oitenta) dias, a partir da data de emissão.

Abrangência da certidão: situação do sujeito passivo em relação a tributos federais administrados pela Secretaria da Receita Federal do Brasil (RFB) e à Dívida Ativa da União administrada pela Procuradoria-Geral da Fazenda Nacional (PGFN), não abrangendo as contribuições previdenciárias e as contribuições devidas, por lei, a terceiros, inclusive as inscritas em Dívida Ativa do Instituto Nacional do Seguro Social (INSS), objeto de certidão específica.

Retirada da certidão: para retirada da certidão é necessária a apresentação do protocolo original por pessoa munida de documento de identificação. A certidão positiva somente poderá ser retirada pelo próprio requerente ou seu procurador devidamente habilitado.

O que fazer se a certidão não sair pela Internet

Para facilitar a regularização de possível pendência apresentada, o contribuinte poderá obter a pesquisa de situação fiscal no Portal e-CAC.

Após a realização da pesquisa e, se não for possível resolver todas as pendências por meio da Internet, o contribuinte deverá procurar a unidade da RFB de seu domicílio tributário munido do Requerimento de Certidão de Débitos, assinado por pessoa legalmente qualificada, documentação comprobatória da regularização das pendências e com os demais documentos necessários, conforme itens abaixo.

Quem pode assinar o requerimento

Pessoa Jurídica: O responsável perante o CNPJ, o sócio, administrador ou procurador, com poderes para a prática desse ato.

A certidão da Pessoa Jurídica deverá ser requerida em nome da matriz (CNPJ da matriz).

Pessoa Física/Espólio: O próprio contribuinte pessoa física, o inventariante, o herdeiro, o meeiro, o legatário ou procurador legalmente habilitado.

Local para protocolização do requerimento

Na impossibilidade de emissão de certidão pela Internet, o Requerimento de Certidão de Débitos deverá ser apresentado na unidade da RFB do domicílio tributário do contribuinte.

Documentação Necessária



CANTANHEDE/MA	
PROC.	1101003 / 2021
FLS.	2923
RUB.	f

GOVERNO DO ESTADO DO MARANHÃO SECRETARIA DE ESTADO DA FAZENDA

CERTIDÃO NEGATIVA DE DÍVIDA ATIVA

Nº Certidão: 009236/21

Data da Certidão: 10/02/2021 09:58:37

CPF/CNPJ CONSULTADO: 17149510000128

Certificamos que, após a realização das consultas procedidas no sistema desta Secretaria e na forma do disposto do artigo 156 da lei nº 2.231 de 29/12/1962, substanciado pelos, 240 a 242, da lei nº 7.799, de 19/12/2002, bem como prescreve no artigo 205 da lei nº 5.172, de 25 de outubro de 1966 (Código Tributário Nacional), não constam débitos inscritos na Dívida Ativa, em nome do sujeito passivo acima identificado.

Validade da Certidão: 120 (cento e vinte) dias: 10/06/2021.

A autenticidade desta certidão deverá ser confirmada no endereço:
<http://portal.sefaz.ma.gov.br/>, clicando no item "Certidões" e em seguida em "Validação de Certidão Negativa de Dívida Ativa".

CERTIDÃO EMITIDA GRATUITAMENTE.

Data Impressão: 16/02/2021 12:30:37





CANTANHEDE/MA	
PROC.	1101003 /2021
FLS.	2929
RUB.	7

GOVERNO DO ESTADO DO MARANHÃO SECRETARIA DE ESTADO DA FAZENDA

CERTIDÃO POSITIVA DE DÉBITOS COM EFEITO DE NEGATIVA

Nº Certidão: 095771/20

Data da

02/12/2020 09:28:33

Inscrição Estadual: 123960487

CPF/CNPJ: 17149510000128

Razão Social: PROMED DISTRIBUIDORA DE MEDICAMENTOS E PRODUTOS PARA SAUDE

Endereço: AVE PERIMETRAL SUL, 12 CEP: 65061530

Telefone: (98)00000000

Município: SAO LUIS

UF: MA

Certificamos que, após a realização das consultas procedidas no sistema desta Secretaria, substanciado pelo art. 240 a 242, da lei nº 7.799, de 19/12/2002 e disposto no artigo 205 da lei nº 5.172, de 25 de outubro de 1966 (Código Tributário Nacional), constam crédito tributário, não vencidos ou com exigibilidade suspensa, conforme indicados, em desfavor do sujeito passivo acima identificado. Ressalvado, todavia, à Fazenda Pública Estadual o direito da cobrança de dívidas que venham a ser apuradas e não alcançadas pela decadência.

DESCRIÇÃO DOS DÉBITOS			
TIPO	DOCUMENTO	DATA EMISSÃO	SITUAÇÃO
AUTO DE INFRACAO	9120630000024	09/03/2020	IMPUGNADO
AUTO DE INFRACAO	9120630000026	09/03/2020	PARCELADO
AUTO DE INFRACAO	9120630000025	09/03/2020	PARCELADO
AUTO DE INFRACAO	9120630000027	09/03/2020	PARCELADO
AUTO DE INFRACAO	9120630000030	09/03/2020	IMPUGNADO
AUTO DE INFRACAO	9120630000023	09/03/2020	PARCELADO

Validade da Certidão: 120 (cento e vinte) dias: 01/04/2021.

A autenticidade desta certidão deverá ser confirmada no endereço:

<http://portal.sefaz.ma.gov.br/>, clicando no item "Certidões" e em seguida em "Validação de Certidão Negativa de Débito".

CERTIDÃO EMITIDA GRATUITAMENTE.

Data Impressão: 07/01/2021 10:57:49



CANTANHEDE/MA
PROC. 1101003 /2021
FLS. 2925
FUB. 7

CERTIFICADO
1020200092187543



PREFEITURA DE SAO LUÍS
SECRETARIA MUNICIPAL DA FAZENDA
CERTIDÃO NEGATIVA
Número da Certidão: 00005626722020

Validade: 09/03/2021

CERTIFICAMOS QUE ATÉ A PRESENTE DATA NÃO CONSTA DÉBITO FISCAL RELATIVO A PESSOA JURÍDICA, DESCRITA ABAIXO, RESERVA-SE O DIREITO DE A FAZENDA MUNICIPAL COBRAR DÍVIDAS POSTERIORMENTE COMPROVADAS, HIPÓTESE PREVISTA NOS ARTIGOS 80 E 146, DA LEI 6.289, DE 28/12/2017 DO CÓDIGO TRIBUTÁRIO MUNICIPAL.

DADOS DA PESSOA JURÍDICA	
CNPJ: 17.149.510/0001-28	Inscrição Municipal: 84359009
Razão Social: PROMED DISTRIBUIDORA DE MEDICAMENTOS E PRODUTOS PARA SAUDE EIRELI	
ATIVIDADE ECONÔMICA PRINCIPAL	
464510100 - COMERCIO ATACADISTA DE INSTRUMENTOS E MATERIAIS PARA USO MEDICO, CIRURGICO, HOSPITALAR E DE LABORATORIOS	
ENDEREÇO DE LOCALIZACAO	
Logradouro: AVENIDA PERIMETRAL SUL	
Número: 12	Complemento: : LOJA 01;
Bairro: BEQUIMAO	
Município: SAO LUIS - MA	CEP: 65061530

A presente certidão, sem conter rasuras, tem sua eficácia até a data de validade acima informada, tendo sido lavrada em São Luís (MA), em 09 de novembro de 2020 às 08:35, sob o código de autenticidade nº FDE5719C818B12862C874AD87684ACA4.

A autenticidade desta certidão poderá ser confirmada na Internet, em <https://stm.semfaz.saoluis.ma.gov.br/validacaocertidao>.

"NÃO É VÁLIDA A CERTIDÃO QUE CONTIVER EMENDAS, RASURAS OU ENTRELINHAS."

CANTANHEDE/MA	
PROC.	1101003 / 2021
FLS.	2926
RUB.	J



PREFEITURA DE
SÃO LUÍS
CANTANHEDE/MA

INSTRUÇÃO NORMATIVA Nº. 004/2015-GS

25 DE NOVEMBRO DE 2015.

Institui cronograma para implantação da Certidão de Regularidade Fiscal Unificada como documento único para comprovação de regularidade fiscal perante este Município, ressalvados os casos previstos no art. 262 da Consolidação das Leis Tributárias do Município de São Luís.

O SECRETÁRIO MUNICIPAL DA FAZENDA, no uso de suas atribuições legais, e de conformidade com o artigo 3º, parágrafo único, inciso I, da Consolidação das Leis Tributárias do Município – CLTM, Decreto nº 33.144, de 28 de dezembro de 2007, e

CONSIDERANDO que o Município de São Luís, por intermédio da Secretaria Municipal de Fazenda, adquiriu novo sistema de administração tributária, em fase de implantação desde 01.06.2015 que, dentre demais benefícios, proporcionou a unificação do cadastro fiscal municipal (com integralização das informações oriundas do cadastro imobiliário e do cadastro mobiliário) para maior controle e monitoramento do passivo municipal;

CONSIDERANDO que em razão de referida implantação o Município de São Luís angariou meios suficientes para deixar de expedir certidões de regularidade que tenham por base unicamente os dados do cadastro mobiliário, denominada "certidão negativa de dívida ativa relativa aos débitos de ISS e TLVF";

CONSIDERANDO que na legislação federal e municipal não há qualquer previsão acerca da certidão específica anteriormente utilizada, mas tão somente a certidão de regularidade fiscal, cabendo a cada ente tributante definir as regras específicas sobre os documentos sob sua competência, sendo a certidão unificada já utilizada no âmbito

[Handwritten signatures and initials]



federal e estadual, tal qual em demais municípios em que já se dispõe de tecnologia para controle de cadastro único;

CONSIDERANDO que a filosofia de integralização adotada auxilia na ação de saneamento do cadastro do Município de São Luís, que é prioritária no escopo de construção de um Cadastro Técnico Multifinalitário Municipal, a ser utilizado como ferramenta para a organização das informações referentes às residências, condomínios, infraestrutura, prédios, equipamentos e serviços públicos, bem como outras informações que atendam às necessidades de vários órgãos na gestão do município, passando-se a dispor, assim, de dados fidedignos da malha fundiária do município e de seus municípes, podendo-se atuar com mais eficácia e efetividade no planejamento e na execução das ações propostas;

CONSIDERANDO que a nova filosofia de integralização adotada auxilia igualmente na otimização dos mecanismos de arrecadação municipal, com vistas à cobrança baseada em uma política de justiça fiscal, com correção de dados referentes ao sujeito passivo e aos parâmetros que compõem a base de cálculo dos tributos, inclusive com implementação de providências para efetivação de recolhimento dos tributos decorrentes das transferências de imóveis e averbações de proprietários atuais dos imóveis;

CONSIDERANDO que, desde a adoção de referida medida, vários foram os requerimentos administrativos apresentados, com o fim de que a certidão específica de regularidade de débitos mobiliários pudesse ser expedida, diante dos diversos débitos imobiliários que passaram a impedir a comprovação de sua regularidade fiscal;

CONSIDERANDO o argumento exposto por esses contribuintes, de que não houve comunicação prévia acerca da alteração de filosofia da expedição das certidões de regularidade fiscal, estando habituados a fazer prova de regularidade fiscal por meio dos documentos anteriormente emitidos, o que vem lhes causando entraves para consecução de suas atividades;

CONSIDERANDO os termos do processo administrativo nº 31.539/2015, em que o Secretário Municipal de Governo manifestou-se favoravelmente ao pedido de concessão

[Handwritten signatures and initials]



PREFEITURA DE
SÃO LUÍS
CERTEZA DE TAMBÉM DE ADEQUAMENTO

de prazo para que os contribuintes se adequem ao novo modelo de certidão única de regularidade fiscal:

CONSIDERANDO a política de boa-fé que se tem como diretriz neste Município, que justifica os diálogos com as empresas contribuintes para implementação de medidas que auxiliem no incremento da arrecadação municipal, garantindo-se o desenvolvimento da economia ludovicense, com o consequente melhoramento nas áreas de competências fins deste ente:

CONSIDERANDO a necessidade de conciliação dos direitos esculpido nos dispositivos do art. 5º, XXXIV, "b", art. 37, art. 170, art. 156, I e II da Constituição Federal, art. 205 e 123 do Código Tributário Nacional, art. 260 e ss. da Consolidação das Leis Tributárias do Município e demais legislação que rege a espécie

EXPEDE a seguinte Instrução Normativa, nos seguintes termos:

Art. 1º. Fica definido como termo final para implantação da **Certidão de Regularidade Fiscal Unificada Municipal**, como único documento hábil para comprovação de regularidade fiscal com este Ente, o dia **24 de março de 2016**.

Parágrafo Único – Ficam ressalvados os casos de certidões de regularidade previstos no art. 262 da Consolidação das Leis Tributárias do Município.

Art. 2º. Quando dos requerimentos para expedição de **Certidão de Regularidade Fiscal Unificada Municipal**, a consulta será feita pelo CNPJ/CPE do contribuinte, em relação aos débitos tributários constituídos e lançados no cadastro mobiliário e imobiliário, conjuntamente.

Art. 3º. Somente enquanto não exaurido o prazo previsto no Art. 1º, da presente Instrução, poderão ser expedidas certidões de regularidade fiscal específicas, com consultas direcionadas exclusivamente ao cadastro de débitos fiscais mobiliários.

CANTANHEDE/MA	
PROC.	1101003/202.1
FLS.	2929
RUB.	7



PREFEITURA DE
SÃO LUÍS
CAPITAL DE TODOS OS MARANHENSES

Art. 4º. No caso das certidões expedidas nos termos do Art. 3º, da presente Instrução, sejam positivas, negativas ou positivas com efeitos de negativas, o prazo de validade não excederá o termo final do cronograma previsto no art. 1º desta Instrução.

Art. 5º. As certidões expedidas na forma do Art. 3º, da presente Instrução poderão ser disponibilizadas eletronicamente, por meio do portal de serviços da SEMFAZ.

Art. 6º. Esta Instrução Normativa entra em vigor na data de sua publicação.

Art. 7º. Revoga-se as disposições em contrário.

Art. 8º. Dê-se ciência à Secretaria Adjunta de Gestão Tributária e à Superintendência da Área de Informática, para imediata implementação e controle das regras da presente Instrução.

RAIMUNDO JOSÉ RODRIGUES DO NASCIMENTO
Secretário Municipal da Fazenda



CANTANHEDE/MA
PROC. 1101003/2021
FLS. 2930
RUB. J



PREFEITURA DE SÃO LUÍS
SECRETARIA MUNICIPAL DE FAZENDA

2021

ALVARÁ DE LICENÇA E FUNCIONAMENTO

FINALIDADE: FUNCIONAMENTO DE ESTABELECIMENTO

INSCRIÇÃO MUNICIPAL	CPF/CNPJ	NÚMERO DE CONTROLE
84359009	17.149.510/0001-28	92120211927404

RAZÃO SOCIAL

PROMED DISTRIBUIDORA DE MEDICAMENTOS E PRODUTOS PARA SAUDE EIRELI

NOME FANTASIA

PROMED

LOCALIZAÇÃO

INSCRIÇÃO IMOBILIÁRIA

AV PERIMETRAL SUL N?mero: 12 Bairro: BEQUIMAO : LOJA 01; CEP: 65061530,
-SAO LUIS-MA

CNAE Principal e Secundários

- 464510100 - COMERCIO ATACADISTA DE INSTRUMENTOS E MATERIAIS PARA USO MEDICO, CIRURGICO, HOSPITALAR E DE LABORATORIOS
- 466480000 - COMERCIO ATACADISTA DE MAQUINAS, APARELHOS E EQUIPAMENTOS PARA USO ODONTO-MEDICO-HOSPITALAR; PARTES E PECAS
- 464430100 - COMERCIO ATACADISTA DE MEDICAMENTOS E DROGAS DE USO HUMANO
- 464940400 - COMERCIO ATACADISTA DE MOVEIS E ARTIGOS DE COLCHOARIA
- 773900200 - ALUGUEL DE EQUIPAMENTOS CIENTIFICOS, MEDICOS E HOSPITALARES, SEM OPERADOR

RESTRIÇÕES

Este contribuinte está autorizado a desenvolver as atividades acima elencadas e firma compromisso, sob as penas da lei, de que conhece e atende os requisitos legais exigidos para funcionamento e exercício das atividades econômicas constantes do objeto social, no que respeita ao uso e ocupação do solo, as atividades domiciliares e restrições ao uso de espaços públicos, acessibilidade e de segurança sanitária, ambiental e de prevenção contra incêndios e pânico. O contribuinte reconhece que o não atendimento a estes requisitos acarretará a suspensão e a cassação subsequente do Alvará de Funcionamento, nos termos da legislação vigente.

NOTA: ESTE ALVARÁ DEVE SER AFIXADO EM LOCAL VISÍVEL E ACESSÍVEL À FISCALIZAÇÃO.

VALIDADE: 31/12/2021

CÓDIGO DE AUTENTICIDADE:

9EB9F15CDD330CA703AE3989F2709D34

CANTANHEDE/MA
PROC. 1101003 / 2021
FLS. 2931
RUB. 4

Voltar

Imprimir



Certificado de Regularidade do FGTS - CRF

Inscrição: 17.149.510/0001-28

Razão Social: PROMED DISTRIB DE MEDICAMENTOS E PROD PARA SAUDE EIRELI

Endereço: AV PERIMETRAL SUL 12 LOJA 01 / BEQUIMAO / SAO LUIS / MA / 65061-530

A Caixa Econômica Federal, no uso da atribuição que lhe confere o Art. 7, da Lei 8.036, de 11 de maio de 1990, certifica que, nesta data, a empresa acima identificada encontra-se em situação regular perante o Fundo de Garantia do Tempo de Serviço - FGTS.

O presente Certificado não servirá de prova contra cobrança de quaisquer débitos referentes a contribuições e/ou encargos devidos, decorrentes das obrigações com o FGTS.

Validade: 27/01/2021 a 25/02/2021

Certificação Número: 2021012712293820762750

Informação obtida em 02/02/2021 09:48:23

A utilização deste Certificado para os fins previstos em Lei esta condicionada a verificação de autenticidade no site da Caixa:
www.caixa.gov.br



PODER JUDICIÁRIO
JUSTIÇA DO TRABALHO

CERTIDÃO NEGATIVA DE DÉBITOS TRABALHISTAS

Nome: PROMED DISTRIBUIDORA DE MEDICAMENTOS E PRODUTOS PARA SAUDE EIRELI (MATRIZ E FILIAIS)
CNPJ: 17.149.510/0001-28
Certidão n°: 25306645/2020
Expedição: 05/10/2020, às 10:34:30
Validade: 02/04/2021 - 180 (cento e oitenta) dias, contados da data de sua expedição.

Certifica-se que PROMED DISTRIBUIDORA DE MEDICAMENTOS E PRODUTOS PARA SAUDE EIRELI (MATRIZ E FILIAIS), inscrito(a) no CNPJ sob o n° 17.149.510/0001-28, NÃO CONSTA do Banco Nacional de Devedores Trabalhistas.

Certidão emitida com base no art. 642-A da Consolidação das Leis do Trabalho, acrescentado pela Lei n° 12.440, de 7 de julho de 2011, e na Resolução Administrativa n° 1470/2011 do Tribunal Superior do Trabalho, de 24 de agosto de 2011.

Os dados constantes desta Certidão são de responsabilidade dos Tribunais do Trabalho e estão atualizados até 2 (dois) dias anteriores à data da sua expedição.

No caso de pessoa jurídica, a Certidão atesta a empresa em relação a todos os seus estabelecimentos, agências ou filiais.

A aceitação desta certidão condiciona-se à verificação de sua autenticidade no portal do Tribunal Superior do Trabalho na Internet (<http://www.tst.jus.br>).

Certidão emitida gratuitamente.

INFORMAÇÃO IMPORTANTE

Do Banco Nacional de Devedores Trabalhistas constam os dados necessários à identificação das pessoas naturais e jurídicas inadimplentes perante a Justiça do Trabalho quanto às obrigações estabelecidas em sentença condenatória transitada em julgado ou em acordos judiciais trabalhistas, inclusive no concernente aos recolhimentos previdenciários, a honorários, a custas, a emolumentos ou a recolhimentos determinados em lei; ou decorrentes de execução de acordos firmados perante o Ministério Público do Trabalho ou Comissão de Conciliação Prévia.

TERMOS DE ABERTURA E ENCERRAMENTO



Entidade:	PROMED DISTRIBUIDORA DE MEDICAMENTOS E PRODUTOS P SAUDE EIRELI-EPP	
Período da Escrituração:	01/01/2019 a 31/12/2019	CNPJ: 17.149.510/0001-28
Número de Ordem do Livro:	9	
Período Selecionado:	01 de Janeiro de 2019 a 31 de Dezembro de 2019	

TERMO DE ABERTURA

Nome Empresarial	PROMED DISTRIBUIDORA DE MEDICAMENTOS E PRODUTOS P SAUDE EIRELI-EPP
NIRE	21600083401
CNPJ	17.149.510/0001-28
Número de Ordem	9
Natureza do Livro	Livro Diário
Município	São Luis
Data do arquivamento dos atos constitutivos	04/07/2018
Data de arquivamento do ato de conversão de sociedade simples em sociedade empresária	
Data de encerramento do exercício social	31/12/2019
Quantidade total de linhas do arquivo digital	21011

TERMO DE ENCERRAMENTO

Nome Empresarial	PROMED DISTRIBUIDORA DE MEDICAMENTOS E PRODUTOS P SAUDE EIRELI-EPP
Natureza do Livro	Livro Diário
Número de ordem	9
Quantidade total de linhas do arquivo digital	21011
Data de inicio	01/01/2019
Data de término	31/12/2019

BALANÇO PATRIMONIAL



Entidade: PROMED DISTRIBUIDORA DE MEDICAMENTOS E PRODUTOS P SAUDE EIRELI-EPP
 Período da Escrituração: 01/01/2019 a 31/12/2019 CNPJ: 17.149.510/0001-28
 Número de Ordem do Livro: 9
 Período Selecionado: 01 de Janeiro de 2019 a 31 de Dezembro de 2019

Descrição	Nota	Saldo Inicial	Saldo Final
ATIVO		R\$ 1.330.046,77	R\$ 1.582.172,99
ATIVO CIRCULANTE		R\$ 864.643,97	R\$ 1.008.230,40
DISPONÍVEL		R\$ 71.803,94	R\$ 101.694,84
NUMERÁRIOS EM CAIXA		R\$ 36.950,48	R\$ 49.525,06
CAIXA GERAL		R\$ 36.950,48	R\$ 49.525,06
BANCOS CONTA MOVIMENTO		R\$ 3.402,32	R\$ 20.718,64
BANCO DO BRASIL 41805/6		R\$ 930,82	R\$ 0,00
BANCO ITAU 14170-2		R\$ 786,18	R\$ 2.043,24
BANCO DO NORDESTE AG 193 CC 2027-0		R\$ 1.685,32	R\$ 18.675,40
APLICAÇÕES FINANCEIRAS		R\$ 31.451,14	R\$ 31.451,14
BANCO BNB AG 193 CC 204		R\$ 31.451,14	R\$ 31.451,14
CRÉDITOS A RECEBER		R\$ 485.564,23	R\$ 695.243,80
CLIENTES A RECEBER		R\$ 484.393,82	R\$ 694.923,39
CLIENTES DIVERSOS		R\$ 484.393,82	R\$ 694.923,39
IMPOSTOS DIVERSOS A COMPENSAR/RECUPERAR		R\$ 246,55	R\$ 246,55
IRRF S/ APLICAÇÃO FINANCEIRA		R\$ 246,55	R\$ 246,55
ADIANTAMENTOS A EMPREGADOS		R\$ 923,86	R\$ 73,86
ADIANTAMENTO		R\$ 923,86	R\$ 73,86
ADIANTAMENTOS DISTRIB. LUCRO AO SÓCIO		R\$ 0,00	R\$ 0,00
ESTOQUE		R\$ 307.275,80	R\$ 211.291,76
ESTOQUE DE MERCADORIA		R\$ 307.275,80	R\$ 211.291,76
MERCADORIA PARA REVENDA		R\$ 307.275,80	R\$ 211.291,76
ATIVO NÃO CIRCULANTE		R\$ 465.402,80	R\$ 573.942,59
REALIZÁVEL A LONGO PRAZO		R\$ 9.850,93	R\$ 71.736,54
ADIANTAMENTOS A TERCEIROS		R\$ 9.850,93	R\$ 71.736,54
ADIANTAMENTO A FORNECEDORES		R\$ 0,00	R\$ 61.885,61
E GALVAO CUNHA		R\$ 7.579,63	R\$ 7.579,63
NITROSPRAY - N IND LTDA		R\$ 2.271,30	R\$ 2.271,30
INVESTIMENTOS		R\$ 30.000,00	R\$ 30.000,00
INVESTIMENTOS		R\$ 30.000,00	R\$ 30.000,00
INVESTIMENTOS		R\$ 30.000,00	R\$ 30.000,00

Este documento é parte integrante de escrituração cuja autenticação se comprova pelo recibo de número DA.AE.9E.32.04.39.EA.9F.81.B3.C7.8A.1F.C6.D2.B2.98.61.8C.43-0, nos termos do Decreto nº 8.683/2016.

Este relatório foi gerado pelo Sistema Público de Escrituração Digital – Sped

Versão 7.0.0 do Visualizador

BALANÇO PATRIMONIAL

Entidade: PROMED DISTRIBUIDORA DE MEDICAMENTOS E PRODUTOS P SAUDE EIRELI-EPP
 Período da Escrituração: 01/01/2019 a 31/12/2019 CNPJ: 17.149.510/0001-28
 Número de Ordem do Livro: 9
 Período Selecionado: 01 de Janeiro de 2019 a 31 de Dezembro de 2019

Descrição	Nota	Saldo Inicial	Saldo Final
IMOBILIZADO		R\$ 425.551,87	R\$ 472.206,05
BENS EM OPERAÇÕES		R\$ 769.205,16	R\$ 864.573,23
IMÓVEIS		R\$ 183.009,88	R\$ 183.009,88
MÓVEIS E UTENSÍLIOS		R\$ 17.460,80	R\$ 17.460,80
MÁQUINAS E EQUIPAMENTOS		R\$ 24.308,57	R\$ 25.915,95
VEÍCULOS		R\$ 183.550,77	R\$ 274.012,46
COMPUTADORES E PERIFÉRICOS		R\$ 47.766,26	R\$ 51.065,26
INSTALAÇÕES		R\$ 313.108,88	R\$ 313.108,88
(-) (-) DEPRECIACÃO ACUMULADA		R\$ (365.564,52)	R\$ (438.988,36)
(-) DEPRECIACÃO IMÓVEIS		R\$ (14.640,74)	R\$ (21.961,10)
(-) DEPRECIACÃO MÓVEIS E UTENSÍLIOS		R\$ (6.314,97)	R\$ (8.061,09)
(-) DEPRECIACÃO MÁQUINAS E EQUIPAMENTOS		R\$ (8.391,13)	R\$ (10.835,37)
(-) DEPRECIACÃO VEÍCULOS		R\$ (160.155,72)	R\$ (199.881,26)
(-) DEPRECIACÃO COMPUTADORES E PERIFÉRICOS		R\$ (38.294,07)	R\$ (47.957,25)
(-) DEPRECIACÃO INSTALAÇÕES		R\$ (137.767,89)	R\$ (150.292,29)
CONSÓRCIO		R\$ 21.911,23	R\$ 46.621,18
CONSÓRCIO EM ANDAMENTO		R\$ 21.911,23	R\$ 46.621,18
PASSIVO		R\$ 1.330.046,77	R\$ 1.582.172,99
PASSIVO CIRCULANTE		R\$ 207.013,89	R\$ 588.654,98
OBRIGAÇÕES A CURTO PRAZO		R\$ 207.013,89	R\$ 588.654,98
FORNECEDORES		R\$ 112.448,60	R\$ 434.006,35
FORNECEDORES		R\$ 81.237,82	R\$ 190.747,71
SOBRAL		R\$ 11.193,20	R\$ 11.193,20
(-) REABILITH MAT. MEDICO E HOSPITALAR LTDA		R\$ (0,00)	R\$ 297,90
ADLIN PLASTICOS LTDA		R\$ 1.049,64	R\$ 1.049,64
TS COMERCIAL DE MED. E REP. LTDA		R\$ 8.393,60	R\$ 3.891,31
A B L		R\$ 4.809,70	R\$ 4.809,70
EMGRUBER		R\$ 13.952,00	R\$ 13.952,00
ICATU		R\$ 41.839,68	R\$ 41.839,68
(-) DIABETESTORE COMERCIO E REPRESENTACOES LTDA		R\$ (0,00)	R\$ 0,15

Este documento é parte integrante de escrituração cuja autenticação se comprova pelo recibo de número DA.AE.9E.32.04.39.EA.9F.81.B3.C7.8A.1F.C6.D2.B2.98.61.8C.43-0, nos termos do Decreto nº 8.683/2016.

Este relatório foi gerado pelo Sistema Público de Escrituração Digital – Sped

Versão 7.0.0 do Visualizador

BALANÇO PATRIMONIAL

Entidade: PROMED DISTRIBUIDORA DE MEDICAMENTOS E PRODUTOS P SAUDE EIRELI-EPP
 Período da Escrituração: 01/01/2019 a 31/12/2019 CNPJ: 17.149.510/0001-28
 Número de Ordem do Livro: 9
 Período Selecionado: 01 de Janeiro de 2019 a 31 de Dezembro de 2019

Descrição	Nota	Saldo Inicial	Saldo Final
(-) KOLPLAST CI SA		R\$ (0,00)	R\$ 4.597,09
(-) TEXCARE INDUSTRIA E COMERCIO DE PRODUTOS MEDICO HOSPITALARES		R\$ (0,00)	R\$ 7.174,60
(-) CRISTAL DISTRIBUIDORA DE MEDICAMENTOS		R\$ (0,00)	R\$ 453,25
(-) DISTRIBUIDORA DE MEDICA.E PROD MED. HOSPITALAR		R\$ (0,00)	R\$ 159,56
(-) V.M. BARROS COM. E REPRESENTACAO		R\$ (0,00)	R\$ 198,90
(-) BRASIL HOSP PRODUTOS MEDICOS E HOSP. LTDA		R\$ (0,00)	R\$ 364,50
(-) TKL-IMP. EXP. DE PROD. MED. E HOSP LTDA		R\$ (0,00)	R\$ 8.500,00
(-) ORTOPEDIA NORDESTE LTDA - ME		R\$ (0,00)	R\$ 220,00
(-) PRODUTOS HOSPITALARES		R\$ (0,00)	R\$ 80,00
(-) IMEC-INDUSTRIA DE MEDICAMENTOS CUSTODIA LTDA		R\$ (0,00)	R\$ 1.156,00
(-) NISSAN DO BRASIL		R\$ (0,00)	R\$ 88.974,45
(-) ORTOSHOP COMERCIO E SERVICOS LTDA - ME		R\$ (0,00)	R\$ 1.835,78
EMBRAMEDICA PROD. DE LABORATORIO LTDA		R\$ 114,30	R\$ 3.811,26
SHALON FIOS CIRÚRGICOS LTDA.		R\$ 395,00	R\$ 1.969,00
V & E INDÚSTRIA E COMÉRCIO DE PRODUTOS H		R\$ 810,00	R\$ 810,00
(-) MEDLEVENSOHN COM R P H EPP		R\$ (0,00)	R\$ 1.474,00
(-) GUTIERRE CENTRAL DE COMPRAS ODONTOLÓGICO		R\$ (0,00)	R\$ 1.043,71
(-) CIRURGICA FERNANDES C.MAT.CIR. HO.SO.LTDA		R\$ (0,00)	R\$ 5.494,10
(-) LABOR IMPORT COMERCIAL IMPORTADOR EXPOR		R\$ (0,00)	R\$ 13.001,35
BENTES SOUSA & CIA LTDA.		R\$ 93,60	R\$ 1.309,46
FARMACE - IND.QUIMCA FARMACÉUTICA CEARENS		R\$ 2.222,11	R\$ 8.010,00
THEODORO F SOBRAL E CIA LTDA		R\$ 2.517,42	R\$ 783,40
(-) PRATI, DONADUZZI E CIA LTDA.		R\$ (0,00)	R\$ 26.643,16
(-) INCOTERM IND. DE TERMOMETROS LTDA		R\$ (0,00)	R\$ 181,44
NAZARIA DISTRIBUIDORA DE PRODUTOS FARM.		R\$ 18,36	R\$ 749,50
UTILDROGAS DISTRIBUIDORA DE PRODUTOS FARM		R\$ 2.916,39	R\$ 2.916,39
SANTISA LABORATORIO FARMACEUTICO		R\$ 4.080,00	R\$ 6.135,00

Este documento é parte integrante de escrituração cuja autenticação se comprova pelo recibo de número DA.AE.9E.32.04.39.EA.9F.81.B3.C7.8A.1F.C6.D2.B2.98.61.8C.43-0, nos termos do Decreto nº 8.683/2016.

Este relatório foi gerado pelo Sistema Público de Escrituração Digital – Sped

Versão 7.0.0 do Visualizador

BALANÇO PATRIMONIAL

Entidade: PROMED DISTRIBUIDORA DE MEDICAMENTOS E PRODUTOS P SAUDE EIRELI-EPP
 Período da Escrituração: 01/01/2019 a 31/12/2019 CNPJ: 17.149.510/0001-28
 Número de Ordem do Livro: 9
 Período Selecionado: 01 de Janeiro de 2019 a 31 de Dezembro de 2019

Descrição	Nota	Saldo Inicial	Saldo Final
K B F COMERCIO DE EQUIP.		R\$ 10.430,83	R\$ 10.430,83
(-) GREENPHARMA QUIMICA E FARMACEUTICA		R\$ (0,00)	R\$ 5.830,80
(-) HIPOLABOR FARMACEUTICA		R\$ (0,00)	R\$ 3.594,00
(-) COMERCIAL VALFARMA LTDA		R\$ (0,00)	R\$ 2.322,33
(-) SANVAL COMERCIO E INDUSTRIA LTDA		R\$ (0,00)	R\$ 5.522,00
(-) ANTIBIOTICOS DO BRASIL LTDA		R\$ (0,00)	R\$ 3.277,36
(-) PREDILETA MARANHAO DIST. MEDICAMENTOS		R\$ (0,00)	R\$ 1.179,50
(-) SALDANHA RODRIGUES PRODUTOS HOSP.		R\$ (0,00)	R\$ 5.206,98
(-) COHAMA ARTIGOS PARA FESTAS LTDA		R\$ (0,00)	R\$ 1.511,92
TEXTILSAN INDUSTRIA E COMERCIO LTDA		R\$ 440,00	R\$ 440,00
MEDQUIMICA DISTRIBUIDORA DE MEDICAMENTOS		R\$ 3.886,54	R\$ 73.179,61
(-) BLAU FARMACEUTICA		R\$ (0,00)	R\$ 17.405,70
VITAMEDIC INDUSTRIA FARMACEUTICA LTDA		R\$ 54,00	R\$ (0,00)
(-) BIOTECNOLOGIA LTDA		R\$ (0,00)	R\$ 6.126,00
D F COMERCIAL		R\$ 2.710,00	R\$ 2.710,00
(-) DESCARBOX DISTRIBUIDORA HOSPITALAR		R\$ (0,00)	R\$ 1.556,67
(-) ERS IND E COM DE PROD DE HIG LTDA		R\$ (0,00)	R\$ 1.608,50
(-) FIBRA INDUTRIA DE PAPEIS		R\$ (0,00)	R\$ 6.681,50
(-) MEDIX BRASIL PROD		R\$ (0,00)	R\$ 19.248,75
OLIDEF CZ IND COM HOSP		R\$ 520,00	R\$ 520,00
(-) REGIONAL FORTALEZA DIST DE PRODUTOS RADIOLOGICOS EIRELI ME		R\$ (0,00)	R\$ 574,42
STARMED ARTIGOS MEDICOS E HOSPITALARES LTDA.		R\$ 2,23	R\$ (0,00)
OBRIGAÇÕES TRABALHISTAS A PAGAR		R\$ 16.913,30	R\$ 15.581,78
SALÁRIOS A PAGAR		R\$ 13.634,50	R\$ 13.405,55
(-) 13° SALÁRIO A PAGAR		R\$ (0,00)	R\$ 423,50
RESCISÕES A PAGAR		R\$ 1.752,73	R\$ 1.752,73
FÉRIAS A PAGAR		R\$ 1.526,07	R\$ (0,00)
ENCARGOS E CONTRIBUIÇÕES TRABALHISTAS A PAGAR		R\$ 7.398,56	R\$ 7.558,85

Este documento é parte integrante de escrituração cuja autenticação se comprova pelo recibo de número DA.AE.9E.32.04.39.EA.9F.81.B3.C7.8A.1F.C6.D2.B2.98.61.8C.43-0, nos termos do Decreto nº 8.683/2016.

Este relatório foi gerado pelo Sistema Público de Escrituração Digital – Sped

Versão 7.0.0 do Visualizador

BALANÇO PATRIMONIAL

Entidade: PROMED DISTRIBUIDORA DE MEDICAMENTOS E PRODUTOS P SAUDE EIRELI-EPP
 Período da Escrituração: 01/01/2019 a 31/12/2019 CNPJ: 17.149.510/0001-28
 Número de Ordem do Livro: 9
 Período Selecionado: 01 de Janeiro de 2019 a 31 de Dezembro de 2019

Descrição	Nota	Saldo Inicial	Saldo Final
INSS A RECOLHER		R\$ 5.910,06	R\$ 6.310,90
FGTS A RECOLHER		R\$ 1.030,39	R\$ 789,84
CONTRIBUIÇÃO SINDICAL		R\$ 458,11	R\$ 458,11
OBRIGAÇÕES TRIBUTÁRIAS A RECOLHER		R\$ 70.253,43	R\$ 122.865,30
IRPJ A RECOLHER		R\$ 11.550,46	R\$ 52.811,36
CSLL A RECOLHER		R\$ 13.879,27	R\$ 37.604,36
PIS A RECOLHER		R\$ 582,31	R\$ 377,28
COFINS A RECOLHER		R\$ 3.521,85	R\$ 2.691,11
IRRF S/ SALÁRIOS		R\$ 301,38	R\$ 342,72
ICMS A RECOLHER		R\$ 40.418,16	R\$ 29.038,47
(-) PROVISÃO FÉRIAS E ENCARGOS		R\$ (0,00)	R\$ 8.642,70
(-) PROVISÃO FÉRIAS		R\$ (0,00)	R\$ 8.642,70
(-) PROVISÃO DE 13º SALÁRIO E ENCARGOS		R\$ (0,00)	R\$ (0,00)
PASSIVO NÃO CIRCULANTE		R\$ 210.693,29	R\$ 117.965,02
PASSIVO EXIGÍVEL A LONGO PRAZO		R\$ 210.693,29	R\$ 117.965,02
EMPRÉSTIMOS E FINANCIAMENTOS		R\$ 194.903,36	R\$ 88.697,06
(-) BANCO ITAU - CAPITAL DE GIRO		R\$ (0,00)	R\$ 15.000,00
BB GIRO FLEX		R\$ 5.467,62	R\$ (0,00)
BV FINANCEIRA		R\$ 11.895,45	R\$ 4.758,18
BANCO BNB EMP 2		R\$ 178.326,06	R\$ 67.854,07
(-) (-) ENCARGOS A APROPRIAR BNB		R\$ (785,77)	R\$ (785,77)
(-) BANCO DO BRASIL - CONTA GARANTIA		R\$ (0,00)	R\$ 1.870,58
PARCELAMENTOS A PAGAR		R\$ 15.789,93	R\$ 29.267,96
PARCELAMENTOS ICMS		R\$ 11.234,18	R\$ 3.483,26
PARCELAMENTOS SIMPLES NACIONAL		R\$ 4.555,75	R\$ 25.784,70
PATRIMÔNIO LÍQUIDO		R\$ 912.339,59	R\$ 875.552,99
CAPITAL INTEGRALIZADO		R\$ 500.000,00	R\$ 500.000,00
CAPITAL INTEGRALIZADO		R\$ 500.000,00	R\$ 500.000,00
CAPITAL SUBSCRITO		R\$ 500.000,00	R\$ 500.000,00
RESERVAS		R\$ 412.339,59	R\$ 375.552,99
RESERVA DE LUCROS		R\$ 412.339,59	R\$ 375.552,99

Este documento é parte integrante de escrituração cuja autenticação se comprova pelo recibo de número DA.AE.9E.32.04.39.EA.9F.81.B3.C7.8A.1F.C6.D2.B2.98.61.8C.43-0, nos termos do Decreto nº 8.683/2016.

Este relatório foi gerado pelo Sistema Público de Escrituração Digital – Sped

Versão 7.0.0 do Visualizador

BALANÇO PATRIMONIAL

Entidade: PROMED DISTRIBUIDORA DE MEDICAMENTOS E PRODUTOS P SAUDE EIRELI-EPP
 Período da Escrituração: 01/01/2019 a 31/12/2019 CNPJ: 17.149.510/0001-28
 Número de Ordem do Livro: 9
 Período Selecionado: 01 de Janeiro de 2019 a 31 de Dezembro de 2019

Descrição	Nota	Saldo Inicial	Saldo Final
RESERVA DE LUCROS		R\$ 412.339,59	R\$ 375.552,99
(-) DIVIDENDOS PAGOS		R\$ (0,00)	R\$ (0,00)
(-) DIVIDENDOS PAGOS		R\$ (0,00)	R\$ (0,00)
(-) RESULTADO DO EXERCÍCIO		R\$ (0,00)	R\$ (0,00)
(-) RESULTADO DO EXERCÍCIO		R\$ (0,00)	R\$ (0,00)
(-) VALORES DE EXERCÍCIOS ANTERIORES		R\$ (0,00)	R\$ (0,00)
(-) DEBITOS / CRÉDITOS EXERCÍCIOS ANTERIORES		R\$ (0,00)	R\$ (0,00)

Este documento é parte integrante de escrituração cuja autenticação se comprova pelo recibo de número DA.AE.9E.32.04.39.EA.9F.81.B3.C7.8A.1F.C6.D2.B2.98.61.8C.43-0, nos termos do Decreto nº 8.683/2016.

Este relatório foi gerado pelo Sistema Público de Escrituração Digital – Sped
 Versão 7.0.0 do Visualizador

DEMONSTRAÇÃO DE RESULTADO DO EXERCÍCIO



Entidade: PROMED DISTRIBUIDORA DE MEDICAMENTOS E PRODUTOS P SAUDE EIRELI-EPP
Período da Escrituração: 01/01/2019 a 31/12/2019 **CNPJ:** 17.149.510/0001-28
Número de Ordem do Livro: 9
Período Selecionado: 01 de Janeiro de 2019 a 31 de Dezembro de 2019

Descrição	Nota	Valor Inicial	Valor Final
Receita Bruta Operacional		R\$ 0,00	R\$ 4.904.417,47
Faturamento Prod. Merc. e Serviços		R\$ 0,00	R\$ 4.904.417,47
Vendas de Mercadorias		R\$ (0,00)	R\$ 4.904.417,47
(-) (-) Deduções da Receita		R\$ (0,00)	R\$ (501.549,33)
(-) (Deduções)		R\$ (0,00)	R\$ (501.549,33)
(-) Impostos e Devoluções		R\$ (0,00)	R\$ (501.549,33)
(-) Custo Mercad./Serv./Produtos Vendidos		R\$ (0,00)	R\$ (2.639.176,49)
(-) Custo das Mercadorias Revendidas		R\$ (0,00)	R\$ (2.639.176,49)
(-) Despesas Operacionais		R\$ (0,00)	R\$ (868.819,50)
(-) Despesas Administrativas		R\$ (0,00)	R\$ (619.214,99)
(-) Despesas Trabalhistas		R\$ (0,00)	R\$ (141.877,43)
(-) Despesas Tributárias		R\$ (0,00)	R\$ (8.366,24)
(-) Resultado Financeiro		R\$ (0,00)	R\$ (99.360,84)
Receitas Financeiras		R\$ (0,00)	R\$ 4.348,95
(-) Despesas Financeiras		R\$ (0,00)	R\$ (103.709,79)
(-) Contribuição Social Sobre o Lucro		R\$ (0,00)	R\$ (51.046,35)
(-) CSLL		R\$ (0,00)	R\$ (51.046,35)
(-) Imposto de Renda		R\$ (0,00)	R\$ (70.530,28)
(-) IRPJ		R\$ (0,00)	R\$ (70.530,28)
Resultado Líquido do Exercício		R\$ (0,00)	R\$ 773.295,52

Este documento é parte integrante de escrituração cuja autenticação se comprova pelo recibo de número DA.AE.9E.32.04.39.EA.9F.81.B3.C7.8A.1F.C6.D2.B2.98.61.8C.43-0, nos termos do Decreto nº 8.683/2016.

Este relatório foi gerado pelo Sistema Público de Escrituração Digital – Sped

Versão 7.0.0 do Visualizador

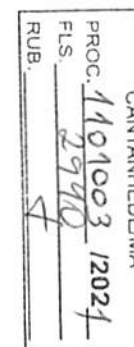

MINISTÉRIO DA FAZENDA
 SECRETARIA DA RECEITA FEDERAL DO BRASIL
 SISTEMA PÚBLICO DE ESCRITURAÇÃO DIGITAL – Sped

Versão: 7.0.0

RECIBO DE ENTREGA DE ESCRITURAÇÃO CONTÁBIL DIGITAL

IDENTIFICAÇÃO DO TITULAR DA ESCRITURAÇÃO

NIRE 21600083401	CNPJ 17.149.510/0001-28
NOME EMPRESARIAL PROMED DISTRIBUIDORA DE MEDICAMENTOS E PRODUTOS P SAUDE EIRELI-EPP	

IDENTIFICAÇÃO DA ESCRITURAÇÃO

FORMA DA ESCRITURAÇÃO CONTÁBIL Livro Diário	PERÍODO DA ESCRITURAÇÃO 01/01/2019 a 31/12/2019
NATUREZA DO LIVRO Livro Diário	NÚMERO DO LIVRO 9
IDENTIFICAÇÃO DO ARQUIVO (HASH) DA.AE.9E.32.04.39.EA.9F.81.B3.C7.8A.1F.C6.D2.B2.98.61.8C.43	

ESTE LIVRO FOI ASSINADO COM OS SEGUINTE CERTIFICADOS DIGITAIS:

QUALIFICAÇÃO DO SIGNATARIO	CPF/CNPJ	NOME	Nº SÉRIE DO CERTIFICADO	VALIDADE	RESPONSÁVEL LEGAL
Diretor	73946915353	LILIANE MAYA SANTIAGO:73946915353	567557466704387006 1	18/04/2018 a 18/04/2021	Sim
Contador	00984645314	JOSE INACIO CANTANHEDE SILVA JULIO:00984645314	499170474659485430 8	15/05/2019 a 14/05/2020	Não

NÚMERO DO RECIBO:

DA.AE.9E.32.04.39.EA.9F.81.B3.C7.8A.
 1F.C6.D2.B2.98.61.8C.43-0

Escrituração recebida via Internet
 pelo Agente Receptor SERPRO
 em 13/02/2020 às 09:47:44
 F9.EA.E1.68.C7.56.A0.86
 C5.55.BE.ED.37.DE.76.8D

Considera-se autenticado o livro contábil a que se refere este recibo, dispensando-se a autenticação de que trata o art. 39 da Lei nº 8.934/1994. Este recibo comprova a autenticação.

BASE LEGAL: Decreto nº 1.800/1996, com a alteração do Decreto nº 8.683/2016, e arts. 39, 39-A, 39-B da Lei nº 8.934/1994 com a alteração da Lei Complementar nº 1247/2014.

CANTANHEDE/MA
 PROC. 1101003 12021
 FLS. 2992
 RUB. 4

PROMED DISTRIBUIDORA DE MEDICAMENTOS E PRODUTOS PARA SAUDE EIRELI
 AV. PERIMENTAL SUL, Nº 12, LOJA 01, BEQUIMÃO SÃO LUÍS/MA, CEP: 65.061-530
 CNPJ: 17.149.510/0001-28
 NIRE: 21600083401

INDICE DE LIQUIDEZ GERAL - ILG			
ATIVO CIRCULANTE + REALIZAVEL A LONGO PRAZO	=	R\$ 1.079.966,94	
PASSIVO CIRCULANTE + EXIGIVEL A LONGO PRAZO	=	R\$ 706.620,00	= 1,53

INDICE DE LIQUIDEZ CORRENTE - ILC			
ATIVO CIRCULANTE	=	R\$ 1.008.230,40	
PASSIVO CIRCULANTE	=	R\$ 588.654,98	= 1,71

INDICE DE SOLVENCIA GERAL - ISG			
ATIVO TOTAL	=	R\$ 1.582.172,99	
PASSIVO CIRCULANTE + EXIGIVEL A LONGO PRAZO	=	R\$ 706.620,00	= 2,24

INDICE DE LIQUIDEZ SECA - ILS			
ATIVO CIRCULANTE - ESTOQUES	=	R\$ 796.938,64	
PASSIVO CIRCULANTE	=	R\$ 588.654,98	= 1,35

INDICE DE ENDIVIDAMENTO TOTAL - IET			
PASSIVO CIRCULANTE + EXIGIVEL A LONGO PRAZO	=	R\$ 706.620,00	
ATIVO TOTAL	=	R\$ 1.582.172,99	= 0,45

São Luís, 31 de dezembro de 2019

Liliane Maya Santiago
 Liliane Maya Santiago
 Titular
 CPF: 739.469.153-53

Jose Inacio Cantanhede Silva Julio
 José Inácio Cantanhede Silva Júlio
 Contador
 CRC/MA 10894

Sétimo Tabelionato de Notas de São Luís - MA
 Gustavo Dal Molin de Oliveira - Tabelião
 Av. Daniel de La Touche, 6, quadra D, Cohama CEP 65.074-115 - São Luís - Maranhão (98) 3256-2266

Reconheço por SEMELHANÇA a firma abaixo:
 LILIANE MAYA SANTIAGO
 São Luís, 09/02/2021 16:26:13 Targino 16043

Gustavo Targino Silva - Escrevente

PODER JUDICIÁRIO - TJMA
 Selo: RECFIR156794KOGHASTCB2OX9A48 - Ato: 13.17.2
 Emolumentos e taxas: R\$5.12 Total: R\$5.12
 Consulte a validade deste selo no site <https://selo.tjma.jus.br>

Sétimo Tabelionato de Notas de São Luís - MA
 Gustavo Dal Molin de Oliveira - Tabelião
 Av. Daniel de La Touche, 6, quadra D, Cohama CEP 65.074-115 - São Luís - Maranhão (98) 3256-2266

Reconheço por SEMELHANÇA a firma abaixo:
 JOSÉ INÁCIO CANTANHEDE SILVA JULIO
 São Luís, 09/02/2021 16:26:12 Targino 23496

Gustavo Targino Silva - Escrevente

PODER JUDICIÁRIO - TJMA
 Selo: RECFIR156794ELMRHRKHBLXTOK55 - Ato: 13.17.2
 Emolumentos e taxas: R\$5.12 Total: R\$5.12
 Consulte a validade deste selo no site <https://selo.tjma.jus.br>

Sétimo Tabelionato de Notas de São Luís - MA
 Gustavo Dal Molin de Oliveira - Tabelião
 Av. Daniel de La Touche, 6, quadra D, Cohama CEP 65.074-115 - São Luís - Maranhão (98) 3256-2266

AUTENTICACAO
 Conferido e achado conforme original apresentado Dou ff.
 São Luís, 09/02/2021 16:34:44 Targino 16628

Gustavo Targino Silva - Escrevente

PODER JUDICIÁRIO - TJMA
 Selo: AUTENT156794IOYFMOTKCVM6QU64 - Ato: 13.18
 Emolumentos e taxas: R\$5.12 Total: R\$5.12
 Consulte a validade deste selo no site <https://selo.tjma.jus.br>

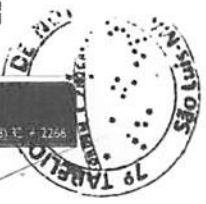

Razão de Conciliação

1

Empresa: PROMED DISTRIBUIDORA DE MEDICAMENTOS E PRODUTOS P SAUDE EIRELI-EPP - CNPJ:017.149.510/0 Fortes

Contábil

Período: 01/01/2019 a 31/12/2019; Estabelecimento(s): Todos; Centro(s) de Resultados: Todos; Todos

Data	Est.	CR	Histórico	Contrapart.	Est-cp	CR-cp	Chave	Débito	Crédito	Saldo
Conta: 3.01.02.01.05 - (-) DEVOLUÇÃO DE VENDAS										
			*** SALDO							0,00
			ANTERIOR ***							
31/01/2019	0001	001	VLR.REF. NFE 2513 FUNDO MUNICIPAL DE SAUDE DE ARARI	1.01.03.01.04	0001	001	3632606	773,00		773,00D
31/01/2019	0001	001	VLR.REF. NFE 2511 FUNDO MUNICIPAL DE SAUDE DE ARARI	1.01.03.01.04	0001	001	3632607	1.679,80		2.452,80D
21/02/2019	0001	001	VLR.REF. NFE 2549 FUNDO MUNICIPAL DE SAUDE DE ARARI	1.01.03.01.04	0001	001	3632643	16.052,90		18.505,70D
03/04/2019	0001	001	VLR.REF. NFE 2624 FUNDO MUNICIPAL DE SAUDE DE	1.01.03.01.04	0001	001	3632715	76.044,20		94.549,90D
12/04/2019	0001	001	MONCAO(FMS) VLR.REF. NFE 2648 FUNDO MUNICIPAL DE	1.01.03.01.04	0001	001	3632742	12.806,30		107.356,20D
10/05/2019	0001	001	SAUDE DE ARARI VLR.REF. NFE 2699 MUNICIPIO DE BOM JARDIM	1.01.03.01.04	0001	001	3632782	15.390,85		122.747,05D
10/05/2019	0001	001	VLR.REF. NFE 2701 MUNICIPIO DE BOM JARDIM	1.01.03.01.04	0001	001	3632784	11.570,00		134.317,05D
10/05/2019	0001	001	VLR.REF. NFE 2705 MUNICIPIO DE BOM JARDIM	1.01.03.01.04	0001	001	3632788	11.570,00		145.887,05D
10/05/2019	0001	001	VLR.REF. NFE 2703 MUNICIPIO DE BOM JARDIM	1.01.03.01.04	0001	001	3632789	5.165,00		151.052,05D
30/06/2019	0001	001	VLR.REF. NFE DEVOLUÇÃO S	1.01.03.01.04	0001	001	3646170	5.644,25		156.696,30D
12/07/2019	0001	001	VLR.REF. NFE 2844 FUNDO MUNICIPAL DE SAUDE DE	1.01.03.01.04	0001	001	3645909	16.652,16		173.348,46D
12/07/2019	0001	001	MONCAO(FMS) VLR.REF. NFE 2841 PRATI DONADUZZI CIA LTDA	1.01.03.01.04	0001	001	3645910	335,00		173.683,46D
23/08/2019	0001	001	VLR.REF. NFE 2931 HIPOLABOR FARMACEUTICA LTDA	1.01.03.01.04	0001	001	3645991	110,00		173.793,46D
09/09/2019	0001	001	VLR.REF. NFE 2995 PREFEITURA MUNICIPAL DE	1.01.03.01.04	0001	001	3646047	4.256,00		178.049,46D
09/09/2019	0001	001	PENALVA VLR.REF. NFE 2998 PREFEITURA MUNICIPAL DE	1.01.03.01.04	0001	001	3646050	300,00		178.349,46D
			PENALVA							

Sétimo Tabelionato de Notas de São Luís - MA
 Gustavo Dal Molin de Oliveira - Tabelião
 Av. Daniel de La Touche, 6, quadra D, Cohama CEP 65.074-115 - São Luís - Maranhão (98) 3256-2766

AUTENTICAÇÃO
 Conferido e achado conforme original apresentado. Dou fé.
 São Luís, 24/02/2021 16:40:16 Kelly 11892

Susana Maria Silva Belo - Escrevente

PODER JUDICIÁRIO - TJMA
 Selo: AUTENT156794LBIEE3K77AJ2AS28 - Ato: 13.18
 Emolumentos e taxas: R\$5.12 Total: R\$5.12
 Consulte a validade deste selo no site <https://selo.tjma.jus.br>



CANTANHEDE/MA
 PROC. 1101003 1202 1
 FLS. 2994
 RUB. 4

10/10/2019	0001 001	VLR. REF. NFE 3080 GUTIERRE CENTRAL DE COMPRAS ODONTOLOGICAS S.A.	1.01.03.01.04	0001	001	3646126	2.087,42	180.436,88	
31/12/2019	0001 001	ENCERRAMENTO DO EXERCICIO	(diversas)			3646332		180.436,88	0,00
Resumo da conta 3.01.02.01.05 (s.ant./ent./said./s.at.):						0,00	180.436,88	180.436,88	0,00

7º Tabelião

Jose Inacio Cantanhede Silva Julio
 José Inácio Cantanhede Silva Júlio
 Contador
 CRC/MA 10894

José Inacio Cantanhede Silva Julio
 Contador
 CRC 10894
 CPF: 079.446.453-14

Sétimo Tabelionato de Notas de São Luís - MA
 Gustavo Dal Molin de Oliveira - Tabelião
 Av. Daniel de La Touche, 6, quadra D, Cohama CEP 65.074-115 - São Luís - Maranhão (98) 3256-2266

RECONHECO, por semelhança, a firma de:
 JOSÉ INÁCIO CANTANHEDE SILVA JULIO

São Luís, 24/02/2021 16:24:49 Kelly 555
 Susana Maria Silva Belo - Escrevente

PODER JUDICIÁRIO - TJMA
 Selo: RECFIR156794D0AT648RR/KD0141 - Ato: 13.17.4
 Emolumentos e taxas: R\$18.11 Total: R\$18.11
 Consulte a validade deste selo no site <https://selo.tjma.jus.br>





Sétimo Tabelionato de Notas de São Luís - MA
 Gustavo Dal Molin de Oliveira - Tabelião
 Av. Daniel de La Touche, 6, quadra D, Cohama CEP 65.074-115 - São Luís - Maranhão (98) 3256-2266

AUTENTICAÇÃO
 Conferido e achado conforme original apresentado. Dou fé.
 São Luís, 24/02/2021 16:40:16 Kelly 11892

Susana Maria Silva Belo - Escrevente

PODER JUDICIÁRIO - TJMA
 Selo: AUTENT15679470BOIMBN3M1H9U74 - Ato: 13.18
 Emolumentos e taxas: R\$5.12 Total: R\$5.12
 Consulte a validade deste selo no site <https://selo.tjma.jus.br>

Handwritten marks and signatures on the right side of the page.



CANTANHEDE/MA
PROC. 1101003 12021
FLS. 2945
RUB. J

CONSELHO REGIONAL DE CONTABILIDADE DO ESTADO DO MARANHÃO CERTIDÃO DE REGULARIDADE PROFISSIONAL

O CONSELHO REGIONAL DE CONTABILIDADE DO ESTADO DO MARANHÃO certifica que o(a) profissional identificado(a) no presente documento encontra-se em situação regular.

IDENTIFICAÇÃO DO REGISTRO

NOME.....	: JOSÉ INÁCIO CANTANHEDE SILVA JULIO
REGISTRO.....	: MA-010894/O-5
CATEGORIA.....	: CONTADOR
CPF.....	: 009.846.453-14

A presente CERTIDÃO não quita nem invalida quaisquer débitos ou infrações que posteriormente, venham a ser apurados pelo CRCMA contra o referido registro.

A falsificação deste documento constitui-se em crime previsto no Código Penal Brasileiro, sujeitando o autor à respectiva ação penal.

Emissão: MARANHÃO, 22/02/2021 as 09:11:07.

Válido até: 31/03/2021.

Código de Controle: 3111.7512.5589.2954.

Para verificar a autenticidade deste documento consulte o site do CRCMA.



CANTANHEDE/MA
PROC. 1101003 /202 1
FLS. 2946
RUB. 4

SECRETARIA DE DISTRIBUIÇÃO DO TERMO JUDICIÁRIO
DE SÃO LUÍS DA COMARCA DA ILHA DE SÃO LUÍS,
CAPITAL DO ESTADO DO MARANHÃO

USANDO da faculdade que me confere a Lei. **CERTIFICO** a requerimento de pessoa interessada que, dando busca em nossos Arquivos dos Feitos das **Varas Cíveis e Comércio**, a partir do dia primeiro (1º) do mês de janeiro (01) do ano de dois mil e onze (2011) até o dia treze (13) do mês de janeiro (01) do ano corrente, constatei **NÃO EXISTIR** distribuição de pedido de **Falência, Concordata, ou Recuperação Judicial ou Extrajudicial ou Insolvência Civil** contra **PROMED DISTRIBUIDORA DE MEDICAMENTOS E PRODUTOS PARA SAUDE EIRELI**, inscrita no CNPJ sob nº. **17.149.510/0001-28**. **CERTIFICO** finalmente que a Secretaria de Distribuição é a única existente nesta Cidade e **Termo Judiciário** de São Luís. O referido é verdade me reporto e dou fé. Dada e passada a presente Certidão na Secretaria de Distribuição a meu cargo, no Fórum "Desembargador Sarney Costa", nesta Cidade de São Luís, Capital do Estado do Maranhão. Eu, **Gisele Meireles Mendes**, Técnico Judiciário, mat. 134577, consultei e digitei. E eu, **Anselmo de Jesus Carvalho**, Secretário Judicial da Distribuição, mat. 100073, subscrevo e assino. São Luís/MA, 13 de janeiro de 2021.

ANSELMO DE JESUS CARVALHO
Secretário Judicial da Distribuição



OBSERVAÇÃO:
O CNPJ constante nesta certidão foi informado pelo solicitante. Sua titularidade deverá ser conferida pelo interessado e destinatário. Os feitos oriundos da Vara de Interesses Difusos e Coletivos terão sua competência vinculada às Varas Cíveis e/ou Fazenda, de acordo com os litigantes.
As consultas foram realizadas nos sistemas Themis PG e Processo Eletrônico Judicial (PJE) a pesquisa realizada no período de dez (10) anos. Esta certidão abrange somente as Varas Comuns do Termo Judiciário de São Luís.
Esta certidão terá validade de sessenta (60) dias (art. 198 do Código de Normas da CGJ) e emitida em uma única via, sem rasuras e mediante assinatura do servidor (art. 199 do Código de Normas da CGJ).
Certidões solicitadas, emitidas e digitalizadas virtualmente por e-mail por força da Portaria Conjunta nº 14/2020 TJMA e estendida às portarias nº 34/2020 TJMA e 59/2020 TJMA em face do período de Pandemia COVID-19, ficando desobrigado o solicitante de autenticar a referida certidão e podendo confirmar a veracidade do selo no site do TJMA (fiscalização de selos).

Fórum Desembargador "Sarney Costa"
Avenida Prof. Carlos Cunha, s/n, Calhau, São Luís/MA – CEP 65076-820 – Fone (98) 3194-5409 / 5408

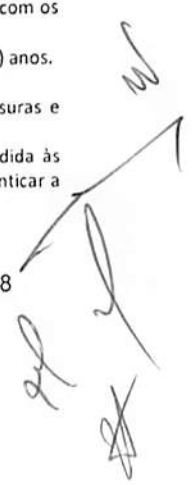



CANTANHEDE/MA
PROC. 1101003 1202 1
FLS. 2947
RUB. 4

PREFEITURA MUNICIPAL DE HUMBERTO DE CAMPOS
SECRETARIA MUNICIPAL DE SAÚDE

CNPJ 11.436.956/0001-57
Rua Rio Branco s/n. centro.

ATESTADO DE CAPACIDADE TÉCNICA

Atestamos, para os devidos fins, que a Empresa **PROMED DISTRIBUIDORA DE MEDICAMENTOS E PRODUTOS PARA A SAÚDE EIRELI - EPP**, inscrita no CNPJ sob o nº 17.149.510/0001-28, Inscrição Estadual nº 12.396048-7, estabelecida na Av. Perimetral Sul, 12 loja 01- Bequimão – CEP: 65061-530 na cidade de São Luís, Estado do Maranhão, forneceu satisfatoriamente à Prefeitura Municipal de Humberto de Campos, Materiais de consumo Hospitalar (Insumos Hospitalar.), Medicamentos Hospitalar, Medicamentos da Farmácia Básica e Insumos/Material Atenção Básica, dentro do prazo contratado, no período de 11 de Fevereiro de 2019 a 29 de Novembro de 2019, não existindo em nossos registros, até a presente data, fatos que desabonem sua conduta e responsabilidade com as obrigações assumidas. Conforme tabela abaixo:

INSUMOS HOSPITALAR			
ITEM	DESCRIÇÃO	UND	QTD
1	Abaixador de língua	und	2.000
2	Água Oxigenada 1 ltr	Und	120
3	Agulha 13 x 4,5	und	5.000
4	Agulha 20 x 5,5	und	8.000
5	Agulha 25x6	und	4.000
6	Agulha 25 x 7	Und	10.000
7	Agulha 30 x 8	Und	10.000
8	Agulha 40 x 12	Und	8.000
9	Agulha de raque descartável n.º 25 (und)	Und	975
10	Agulha de raque descartável n.º 27 (und)	und	480
11	Álcool 70% 1l	Und	1.000
12	Álcool gel	und	500
13	Algodão ortopédico 15cmx larg x 1m	Und	144
14	Algodão rolo 500gr	Und	380
15	Aparelho de pressão arterial	und	40
16	Aparelho de glicosímetro (on call plus)	und	40
17	Atadura de crepe 10 cm	und	480
18	Atadura de crepe 12 cm	Und	480

[Handwritten signature]

[Handwritten signature]



CANTANHEDE/MA
PROC. 1101003/2021
FLS. 2998
RUB. f

PREFEITURA MUNICIPAL DE HUMBERTO DE CAMPOS
SECRETARIA MUNICIPAL DE SAÚDE

CNPJ 11.436.956/0001-57
Rua Rio Branco s/n, centro.

19	Atadura de crepe 15 cm	und	1.850
20	Atadura de crepe 20 cm	Und	480
21	Atadura de gesso rápido 10 cm x 3m	Und	200
22	Atadura de gesso rápido 12 cm x 3m	Und	230
23	Atadura de gesso rápido 15 cm x 3m	Und	230
24	Avental descartavel	und	480
25	Bolsa coletora de urina sist. Fechado 2.000 ml	Und	290
27	Bolsa de colostomia 30mm	pct	10
28	Bolsa de colostomia 50mm	pct	10
29	Cateter Nasal adulto	und	140
30	Cateter Nasal infantil	und	140
31	Clamp umbilical	und	1.100
32	Clorexidemia 1ltr	und	195
33	Coletor de exame universal	und	490
34	Coletor de mat. Perfurante 13lts	Und	580
35	Compressa cirúrgica 45x45cm	Und	2.400
36	Conjunto escova/esponja plástica degermante	Und	480
37	Degermante	und	240
38	Dispositivo para incontinencia urinaria (uritrex)	und	20
42	Dreno de penrose 2	und	20
43	Dreno de penrose 3	und	20
44	Dreno de penrose 4	und	20
45	Equipo de soro macrogotas c/injetor lateral	Und	4.800
46	Equipo de soro microgotas	Und	2.000
47	Equipo para transfusão sanguínea	Und	200
48	Escalp n° 19	und	3.900
49	Escalp n.º 21	und	4.800
50	Escalp n.º 23	und	4.800
51	Escalp n° 25	und	4.800
52	Escalp n° 27	und	3.900
53	Esparadrappo microporoso	und	59
54	Esparadrappo 10cm x 45cm	Und	1.400
55	Filme raio x 18x24 cx/100	cx	15
56	Filme raio x 24x30 cx/100	Cx	22
57	Filme raio x 30x40 cx/100	cx	22
58	Filme raio x 35x35 cx/100	cx	22

gest

[Handwritten signature]



CANTANHEDE/MA
PROC. 110100312021
FLS. 2949
RUB. 4

PREFEITURA MUNICIPAL DE HUMBERTO DE CAMPOS
SECRETARIA MUNICIPAL DE SAÚDE

CNPJ 11.436.956/0001-57
Rua Rio Branco s/n. centro.

59	Filme raio x 35x43 cx/100	cx	10
60	Fio cromado 0	cx	19
61	Fio cromado 1-0	cx	19
62	Fio cromado 2-0	cx	19
63	Fio nylon 0	Cx	24
64	Fio nylon 2- 0	Cx	24
65	Fio nylon 3-0	cx	29
66	Fio nylon 4--0	cx	29
67	Fio nylon 5-0	cx	29
68	Fio poliglactino 0	cx	10
69	Fio poliglactino 1	cx	10
70	Fio poliglactino 2-0	cx	10
71	Fio polipropileno 0	cx	10
72	Fio polipropileno 1	cx	10
73	Fio polipropileno 2-0	cx	10
74	Fio seda 0	cx	10
76	Fio seda 2-0	cx	11
77	Fio simples 0	cx	17
78	Fio simples 1	cx	17
79	Fio simples 2-0	cx	19
80	Fita teste para autoclave 19mm x 30m cx	Und	250
81	Fitas p/ glicose (on call plus) cx/50	cx	49
82	Fixador raio X 38ltr	cx	10
83	Fleet Enema	und	98
84	Fluxometro	und	9
86	Fralda descartavel RN	pct	98
87	Fralda Geriatrica G	pct	98
88	Fralda Geriatrica M	pct	98
89	Fralda Geriatrica XG	pct	98
90	Gazes rolo	und	310
91	Gaze hidrófila 7,5cm x 7,5cm pct/500	Pct	740
92	Gel para ultrassonografia 5ltr	und	7
93	Glicerina 12%	und	260
94	Jelco n.º 18	und	1.350
95	Jelco n.º 20	Und	1.480
96	Jelco nº 14	und	1.350
100	Jelco nº 16	und	1.350
101	Jelco nº 22	und	1.480

glaxi

[Handwritten signatures and marks on the right side of the page]



CANTANHEDE/MA
PROC. <u>1101003/2021</u>
FLS. <u>2750</u>
RUB. <u>J</u>

PREFEITURA MUNICIPAL DE HUMBERTO DE CAMPOS
SECRETARIA MUNICIPAL DE SAÚDE

CNPJ 11.436.956/0001-57
Rua Rio Branco s/n, centro.

102	Jelco nº 24	und	1.480
112	Laminas de bisturi nº 15	und	900
113	Laminas de bisturi n.º 23	und	3.500
114	Laminas de bisturi n.º 24	Und	3.900
115	Lanceta descartável	und	4.800
116	Luva de procedimento grande cx/100	Cx	700
117	Luva de procedimento média cx/100	Cx	1.100
118	Luva de procedimento pequena cx/100	Cx	980
119	Luva estéril 7,0	par	2.400
120	Luva estéril 7,5	par	2.400
121	Luva estéril 8,0	par	2.400
122	Luva estéril 8,5	par	2.400
123	Manômetro para oxigênio	und	30
125	Mascara desc. Com elástico	Und	3.900
126	Mascara N95	und	200
127	Oxímetro de pulso	und	4
128	Oxímetro de dedo	und	2
129	Óleo de AGE	und	200
130	Papel Grau cirurgico 300mmx100m (bobina)	und	90
131	Papel Grau cirurgico 500mmx100m (bobina)	und	90
132	Polifix 2 vias und.	Und	2.450
133	Propé descartável tipo sapatilha	Und	8.000
134	Revelador raio X 36ltr	und	10
135	Seringa descartavel esteril 01ml s/agulha	und	8.000
136	Seringa descartável estéril 03ml	Und	9.000
137	Seringa descartável estéril 05ml	Und	9.000
138	Seringa descartável estéril 10ml	Und	9.800
139	Seringa descartável estéril 20ml	Und	9.800
141	Sonda de aspiração n.º 04 pct/10	pct	19
142	Sonda de aspiração n.º 08 pct/10	Pct	19
143	Sonda de aspiração n.º 06 pct/10	pct	19
144	Sonda de aspiração n.º 10 pct/10	pct	19
145	Sonda de foley em latex duas vias n.º 12 cx/12	cx	19
146	Sonda de foley em látex duas vias n.º 14 cx/12	cx	19
147	Sonda de foley em látex duas vias n.º 16 cx/12	cx	19
148	Sonda de foley em látex duas vias n.º 18 cx/12	Cx	19

jeane

[Handwritten marks and signatures]



CANTANHEDE/MA	
PROC.	1101003 1202 1
FLS.	2957
RUB.	J

PREFEITURA MUNICIPAL DE HUMBERTO DE CAMPOS
SECRETARIA MUNICIPAL DE SAÚDE

CNPJ 11.436.956/0001-57
Rua Rio Branco s/n, centro.

149	Sonda de foley em látex duas vias nº 20 cx/12	Cx	9
150	Sonda de foley em látex duas vias nº 22 cx/12	Cx	9
151	Sonda de levine (nasogástrica) longa nº 06	pct	14
152	Sonda de levine (nasogástrica) longa nº 08	pct	14
153	Sonda de levine (nasogástrica) longa nº 10	pct	14
154	Sonda de levine (nasogástrica) longa nº 12	Pct	14
155	Sonda de levine (nasogastrica) longa nº 14	pct	14
156	Sonda de levine (nasogástrica) longa nº 16	pct	14
157	Sonda de levine (nasogástrica) longa nº 18	pct	14
158	Sonda de levine (nasogástrica) longa nº 20	Und	14
159	Sonda de uretral nº 04	pct	9
160	Sonda de uretral nº 06	pct	9
161	Sonda de uretral nº 08	pct	9
162	Sonda de uretral nº 10	pct	9
163	Sonda de uretral nº 12	pct	200
164	Sonda de uretral nº 14	pct	9
166	Tela de marlex em polipropileno 15cm x 15cm	und	10
167	Termômetro clínico coluna mercúrio	und	49
168	Termômetro clínico digital	und	110
169	Termômetro digital temp.interna/externa	und	14
170	Termômetro p/ caixa de isopor	und	48
171	Touca descartável	und	4.900
172	Vaselina	und	9
173	Umidificador	und	3

MEDICAMENTOS HOSPITALAR

ITEM	DESCRIÇÃO	UND	QTD
174	Acido ascorbico 100mg/ml injetável	Ampola	2.400
175	Acido tranexamico injetavel	Ampola	900
176	Agua para injeção 10 ml	Ampola	2.400
177	Agua para injeção 20 ml	Ampola	2.400
178	Agua para injeção 500 ml	Ampola	960
179	Amicacina sulfato, 125 mg/ml, solução injetável.	Ampola	800
180	Amiodarona ev 50mg/ml, injetável.	Ampola	500
181	Ampicilina 1g injetavel	Ampola	1.900
182	Ampicilina 500mg injetavel	Ampola	900

flap

[Handwritten marks and signatures]



CANTANHEDE/MA
PROC. 1101003/2021
FLS. 2952
RUB.

PREFEITURA MUNICIPAL DE HUMBERTO DE CAMPOS
SECRETARIA MUNICIPAL DE SAÚDE

CNPJ 11.436.956/0001-57
Rua Rio Branco s/n. centro.

183	Atropina injetavel	Ampola	1.050
184	Benzilpenicilina procaina 400.000 UI injetavel	Ampola	950
185	Benzilpenicilina, benzatina, 1.200.000ui, injetável.	Ampola	2.400
186	Benzilpenicilina, benzatina, 600.000ui, injetável.	Ampola	2.400
187	Benzilpenicilina potassica 5.000.000 ui injetavel	Ampola	450
188	Bicarbonato de sodio 10%	Ampola	450
189	Bromoprida injetavel	Ampola	1.900
190	Cefalotina sódica, 1g, injetável.	Ampola	2.950
191	Cefazolina 1g injetavel	Ampola	950
192	Ceftriaxona sódica, 1 g, injetável, endovenoso	Ampola	3.800
193	Ciprofloxacino injetavel	Ampola	980
194	Cimetidina injetavel	Ampola	1.900
196	Cloreto de potassio 10% injetavel	Ampola	1.900
197	Cloreto de sodio 10% injetavel	Ampola	1.900
198	Cloridrato de lidocaina geleia	bisnaga	800
199	Cloridrato de lidocaina 2% injetavel	Ampola	770
200	Dexametasona, 4 mg/ml, solução injetável, 2,5ml.	Ampola	3.900
201	Diclofenaco, sal potássico, 25mg/ml, solução injetável.	Ampola	4.900
202	Dipirona sódica, 500 mg/ml, solução injetável, 2 ml.	Ampola	4.900
203	Dimeticona gota	Frasco	395
204	Epinefrina injetavel	Ampola	950
205	Escopolamina butilbrometo 4mg, solução injetável, 5 ml. (SIMPLES)	Ampola	2.000
206	Escopolamina butilbrometo dipirona sódica, 4mg + 500mg/ml, solução injetável, 5 ml.(COMPOSTO)	Ampola	4.800
207	Etilefrina cloridrato, 10mg/ml, injetável,	Ampola	380
208	Fenoterol solução inalacao	und	200
209	Fitomenadiona, 10 mg/ml, solução injetável, 1 ml.	Ampola	1.000
210	Florax adulto flaconete	und	795
211	Florax infantil flaconete	und	795
212	Furosemida 10mg/ml, solução injetável	Ampola	950
213	Gentamicina 20mg,solução injetavel,2 ml	Ampola	2.000

jeffe

29

A



CANTANHEDE/MA
PROC. 1101003 12021
FLS. 2953
RUB. 4

PREFEITURA MUNICIPAL DE HUMBERTO DE CAMPOS
SECRETARIA MUNICIPAL DE SAÚDE

CNPJ 11.436.956/0001-57
Rua Rio Branco s/n. centro.

214	Gentamicina 40mg, solução injetável, 2 ml.	Ampola	3.800
215	Gentamicina 80mg, solução injetável, 2 ml.	Ampola	3.800
216	Gluconato de calcio injetavel	Ampola	300
217	Glicose 25% injetavel	Ampola	2.400
218	Glicose 50% injetavel	Ampola	2.400
219	Heparina injetavel	Ampola	100
220	Hidralazina injetavel	Ampola	350
221	Hidrocortisona 100mg injetável.	Ampola	1.100
222	Hidrocortisona 500mg injetável.	Ampola	1.200
224	Ipatropio solucao inalacao	und	200
225	Isossorbida, sal dinitrato, 5 mg, sublingual, comprimido.	Comp	350
227	Metilergometrina maleato, 0,2 mg/ml, solução injetável, 1 ml.	Ampola	1.400
228	Metoclopramida cloridrato, 5 mg/ml, solução injetável, 2ml.	Ampola	3.800
229	Neocaina pesada injetavel	Ampola	450
230	Nifedipina 10 mg sublingual (retard)	comp	480
233	Ocitocina, 5 ui/ml, solução injetável, 1 ml.	Ampola	1.450
234	Omeprazol injetavel	Ampola	1.400
235	Piracetam, 200 mg/ml, solução injetável, 5 ml.	Ampola	980
236	Prometazina injetavel	Ampola	1.800
237	Ranitidina cloridrato, 25 mg/ml, solução injetável,	Ampola	1.950
238	Soro Fisiologico 0,9% 100 ml	Ampola	3.900
239	Soro Fisiológico 0,9% 250 ml	Ampola	3.900
240	Soro Fisiológico 0,9% 500 ml	Ampola	5.950
241	Soro Glico-Fisiologico 500ml	Ampola	1.500
242	Soro Glicosado 5% 250ml	Ampola	3.500
243	Soro Glicosado 5% 500ml	Ampola	4.600
244	Soro Manitol 100 ml	Ampola	500
245	Soro metronidazol 100ml	Ampola	1.450
246	Soro Ringer com lactado 500ml	Ampola	2.000
247	Soro Ringer simples 500ml	Ampola	2.000
248	Sulfadiazina de prata	pote	49
250	Tenoxicam 20mg injetavel	Ampola	1.500
251	Tenoxicam 40mg injetavel	Ampola	1.500
252	Vitaminas do complexo b, b1 + b6 + b12, solução injetável, 2ml	Ampola	3.950

flora

[Handwritten signatures and marks]



CANTANHEDE/MA	
PROC.	110100312021
FLS.	2954
RUB.	4

PREFEITURA MUNICIPAL DE HUMBERTO DE CAMPOS
SECRETARIA MUNICIPAL DE SAÚDE

CNPJ 11.436.956/0001-57
Rua Rio Branco s/n, centro.

253	Vitelinato de prata	und	70
MEDICAMENTOS DA FARMÁCIA BÁSICA			
ITEM	DESCRIÇÃO DOS MEDICAMENTOS	UND	QTD
270	Ácido Acetilsalicílico 100 mg	Comprimido	99.000
271	Acido Folico 400 mcg	Comprimido	99.000
272	Albendazol 400 mg	Comprimido	50.000
273	Albendazol 40mg/ml	Frasco	5.000
275	Ambroxol (cloridrato) 15mg/5 ml Frascos com 120 ml (pediátrico)	Frasco	7.000
276	Ambroxol (cloridrato) 30 mg/5ml Frascos com 120 ml (adulto)	Frasco	7.000
277	Amoxicilina 250 mg/5ml c/ 60 ml (suspensão oral)	Frasco	6.000
278	Ampicilina suspensão	Frasco	3.600
279	Amoxicilina 500 mg	Comprimido	72.000
280	Ampicilina 500 mg	Comprimido	49.000
281	Anlodipina 5mg	Comprimido	9.900
282	Atenolol 25mg	Comprimido	50.000
283	Atenolol 50 mg	Comprimido	40.000
284	Azitromicina 40 mg/ml (suspensão oral)	Frasco	4.000
285	Azitromicina 500 mg	Comprimido	40.000
286	Benzilpenicilina benzatina 1200 injetavel	Ampola	3.000
287	Benzilpenicilina benzatina 600 injetavel	Ampola	3.000
288	Benzilpenicilina procaína 400 injetavel	Ampola	2.000
289	Captopril 25mg	Comprimido	149.000
290	Cefalexicina 500mg	Comprimido	45.000
291	Cefalexicina 50mg/ml	Frasco	2.980
292	Cetoconazol 20 mg/ g em 30 g (creme)	Bisnaga	4.000
293	Cetoconazol 200 mg	Comprimido	45.000
294	Cimetidina 200 mg	Comprimido	40.000
295	Cinarizina 25mg	Comprimido	24.000
296	Ciprofloxacino (Cloridrato) 500 mg	Comprimido	45.000
297	Dexametasona xarope	Frasco	4.000
298	Dexametasona 1mg/g (Crema)	Bisnaga	6.000
299	Dexclorfeniramina (maleato) 04mg/ml (xarope)	Frasco	4.600
300	Dicofenaco sódico 50mg	Comprimido	74.000
301	Diclofenaco de potássio 50 mg	Comprimido	74.000

grape

[Handwritten signatures and marks]



CANTANHEDE/MA
PROC. <u>110 1003 1202 1</u>
FLS. <u>2955</u>
RUB. <u>F</u>

PREFEITURA MUNICIPAL DE HUMBERTO DE CAMPOS
SECRETARIA MUNICIPAL DE SAÚDE

CNPJ 11.436.956/0001-57
Rua Rio Branco s/n, centro.

302	Diclofenaco resinato 15mg/ ml (solução oral)	Sol. frasco	4.500
303	Digoxina 0,25mg	Comprimido	40.000
304	Dipirona sódica 500 mg	Comprimido	74.000
305	Dipirona sódica 500 mg/ml (solução oral)	Frasco	4.900
306	Enalapril (maleato) 10 mg	Comprimido	65.000
307	Enalapril (maleato) 20 mg	Comprimido	65.000
308	Eritromicina (estearato) 50 mg/ml (suspensão oral)	Frasco	3.000
309	Eritromicina (estearato) 500 mg	Comprimido	
310	Fluconazol 150 mg	Comprimido	30.000
311	Furosemida 40 mg	Comprimido	40.000
312	Glibenclamida 5mg	Comprimido	99.000
313	Hidroclorotiazida 25 mg	Comprimido	99.000
314	Hidróxido de alumínio 60 mg + Hidróxido de magnésio 40 mg/ml (suspensão oral)	Frasco	5.000
315	Ibuprofeno 100 mg/ml (solução oral)	Frasco	3.950
316	Ibuprofeno 300 mg	Comprimido	49.500
317	Iodeto de potássio 20 mg/ml (solução oral)	Frasco	2.000
318	Itraconazol 100 mg c/ 4 Comprimido	Comprimido	10.000
319	Losartana potássica 50 mg	Comprimido	99.000
320	Mebendazol comprimido	Comprimido	40.000
321	Mebendazol suspensão	Frasco	6.000
322	Metformina (cloridrato) 500 mg	Comprimido	45.000
323	Metformina (cloridrato) 850 mg	Comprimido	99.000
324	Metildopa 500mg	Comprimido	40.000
325	Metildopa 250 mg	Comprimido	40.000
326	Metoclopramida (cloridrato) 10 mg	Comprimido	20.000
327	Metoclopramida gota	Frasco	4.000
329	Metronidazol 100 mg/g gel (creme vaginal)	Bisnaga	7.000
330	Metronidazol 250mg comprimido	Comprimido	60.000
331	Miconazol 20mg/g (creme vaginal)	Bisnaga	4.000
332	Neomicina creme dermatológico	tubo	7.000
333	Nimesulida 50 mg/ml (solução oral)	Frasco	4.500
334	Nimesulida 100mg	Comprimido	49.000
335	Nistatina 25.000 UI/g (creme vaginal)	Bisnaga	7.000
336	Nitrato de miconazol 20 mg/ml (loção)	Frasco	3.000
337	Óleo Mineral 100% (laxante e uso tópico)	Frasco	2.300
338	Omeprazol 40 mg	Comprimido	70.000

jeffe

[Handwritten signatures and marks]



CANTANHEDE/MA
PROC. 1101003 /2021
FLS. 2956
RUB. <i>f</i>

PREFEITURA MUNICIPAL DE HUMBERTO DE CAMPOS
SECRETARIA MUNICIPAL DE SAÚDE

CNPJ 11.436.956/0001-57
Rua Rio Branco s/n, centro.

403	Alcool gel	und	99
404	Algodão rolo 500gr	Und	295
405	Aparelho de glicosímetro (on call plus)	und	100
406	Aparelho de pressão arterial	und	50
407	Atadura de crepe 10 cm	und	1.250
408	Atadura de crepe 12 cm	Und	2.200
409	Atadura de crepe 15 cm	und	1.400
410	Atadura de crepe 20 cm	Und	990
411	Avental descartável	und	1.900
412	Borrão	und	2.000
413	Clorexidina 1ltr	und	248
414	Coletor de exame universal	und	490
415	Coletor de mat. Perfurante 13lts	Und	249
416	Degermante	und	240
417	Equipo de soro macrogotas c/injetor lateral	Und	3.800
418	Escalp n.º 21	und	4.000
419	Escalp n.º 23	und	4.800
420	Escalp n.º 19	und	3.500
421	Escalp n.º 25	und	4.800
422	Escalp n.º 27	und	3.000
423	Esparrapado 10cm x 45cm	Und	495
424	Fio cromado 0	cx	9
425	Fio cromado 1-0	cx	9
426	Fio cromado 2-0	cx	9
427	Fio nylon 0	Cx	14
428	Fio nylon 2- 0	Cx	30
429	Fio nylon 3-0	cx	30
430	Fio nylon 4--0	cx	14
431	Fio nylon 5-0	cx	14
432	Fio seda 0	cx	5
433	Fio seda 1	cx	5
434	Fio seda 2-0	cx	5
438	Fitas p/ glicose (on call plus) cx/50	cx	299
439	Fixador citológico	und	100
440	Gaze hidrófila 7,5cm x 7,5cm pct/500	Pct	990
441	Gazes rolo	und	99
442	kit Papanicolau grande	kit	1.000
443	kit Papanicolau medio	kit	6.000

gl

W
pl
A



CANTANHEDE/MA
PROC. 1101003 1202 1
FLS. 2957
RUB. 4

PREFEITURA MUNICIPAL DE HUMBERTO DE CAMPOS
SECRETARIA MUNICIPAL DE SAÚDE

CNPJ 11.436.956/0001-57
Rua Rio Branco s/n, centro.

339	Paracetamol 200 mg/ml (solução oral)	Frasco	7.400
340	Paracetamol 500 mg	Comprimido	99.000
341	Propranolol 40mg	Comprimido	70.000
342	Prednisona 5mg	Comprimido	40.000
343	Prednisona 20mg	Comprimido	40.000
344	Ranitidina 150mg	Comprimido	60.000
345	Sais de Reidratação Oral	Unidade	8.000
346	Secnidazol 1.000 mg	Comprimido	30.000
347	Simeticona 75mg/ml (emulsão oral)	Frasco	7.000
348	Salbutamol xarope	Frasco	2.000
349	Sinvastatina 20 mg	Comprimido	49.000
350	Sinvastatina 40 mg	Comprimido	49.000
351	Sulfametaxazol + trimetoprima 40 mg + 8mg/ml (suspensão oral)	Frasco	4.950
352	Sulfametaxazol+trimetropina comprimido	Comprimido	70.000
353	Sulfato ferroso 40 mg	Comprimido	99.000
354	Tiamina (cloridrato) 300 mg	Comprimido	10.000
355	Vitamina C (ácido Ascórbico) 200 mg/ml gotas	Frasco	4.300
356	Vitamina C (ácido Ascórbico) 500 mg	Comprimido	30.000
357	Vitaminas do Complexo B (B1 5mg + B2 2mg + B3 20 mg + B5 3mg + B6 2mg + B8 0,25mg) solução oral	Frasco	4.990
358	Vitaminas do Complexo B (B1 5mg + B2 2mg + B3 20 mg + B5 3mg + B6 2mg) uso adulto	Comprimido	74.000

INSUMOS/MATERIAL ATENÇÃO BÁSICA

ITEM	DESCRIÇÃO	UND	QTD
391	Abaixador de língua	und	3.000
392	Água Oxigenada 1ltr	Und	150
393	Água para injeção 10 ml	Ampola	1.300
394	Água para injeção 20 ml	Ampola	900
395	Água para injeção 500 ml	Ampola	240
396	Agulha 13x4,5	und	14.000
397	Agulha 20x5,5	und	9.900
398	Agulha 25 x 7	Und	24.000
399	Agulha 25x6	und	4.800
400	Agulha 30 x 8	Und	19.000
401	Agulha 40 x 12	Und	10.000
402	Álcool 70% 1l	Und	300

Jeane

Handwritten signatures and initials



CANTANHEDE/MA
PROC. 1101003 12021
FLS. 2958
RUB. 4

PREFEITURA MUNICIPAL DE HUMBERTO DE CAMPOS
SECRETARIA MUNICIPAL DE SAÚDE

CNPJ 11.436.956/0001-57
Rua Rio Branco s/n. centro.

444	kit Papanicolau pequeno	kit	5.500
445	Lamina fosca	und	10.000
446	Laminas de bisturi n.º 23	und	4.500
447	Laminas de bisturi n.º 24	Und	4.500
448	Laminas de bisturi n.º 15	und	900
449	Laminula 24x24	und	4.900
450	Laminula 24x60	und	14.000
451	Lanceta descartável	und	4.900
452	Luva de procedimento grande cx/100	Cx	199
453	Luva de procedimento média cx/100	Cx	500
454	Luva de procedimento pequena cx/100	Cx	500
455	Mascara desc. Com elástico	Und	9.900
456	Mascara N95	und	200
458	Seringa descartavel esteril 01ml s/agulha	und	8.500
459	Seringa descartável estéril 03ml	Und	10.000
460	Seringa descartável estéril 05ml	Und	10.000
461	Seringa descartável estéril 10ml	Und	15.000
462	Seringa descartável estéril 20ml	Und	15.000
463	Soro Fisiológico 0,9% 500 ml	Ampola	2.400
464	Sulfadiazina de prata	pote	100
465	Touca descartável	und	4.900

ATA DA COMISSÃO DO LICITACIONAMENTO Nº 001/2019
Rua Rio Branco, 103 - João Paulo - São Luís - MA - Fone: 324.3-1405/3243-8365
Tabela Interina - Roselene Privado Rodrigues
Tabelão Substituto: Juliano Pefinelli Viana Cobilinho

Reconheço a firma por SEMELHANÇA de GEANE DOS SANTOS E SANTOS.
Em Teste: _____ da verdade.
MANOEL TAVARES DA CRUZ NETO
Escritório Autorizado

Podar Jurídico - TJMA. Selo RECFI0310131CX825BXZT83DY44;
Data/Hora 09/12/2019 16:04:40. Ato: 13.17.2. Parte(s): GEANE DOS
SANTOS E SANTOS. Total: R\$ 4.40. Emolumentos: R\$ 4.30. FERC: RS
0.10. Consulte a validade deste selo em: https://selo.tjma.jus.br

Atestamos, ainda, que os compromissos assumidos pela empresa foram cumpridos satisfatoriamente, nada constando em nossos arquivos que o desabone comercial ou tecnicamente.

Humberto de Campos/MA, 09 de Dezembro de 2019.

Atenciosamente;

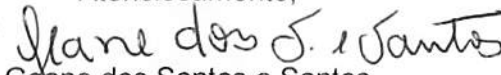
Geane dos Santos e Santos
Secretária Municipal de Saúde

RG: 16063283-5
CPF: 336.908.553-49

Endereço: Rua 03, Quadra 06, Casa 41, Cidade Verde, Passo do Lumiar/MA
Telefone: (98) 99120-9556



SERVIÇO PÚBLICO FEDERAL
CONSELHO FEDERAL DE FARMÁCIA
CONSELHO REGIONAL DE FARMÁCIA DO ESTADO MARANHÃO - CRF-MA

CANTANHEDE/MA
PROC. 1101003 /2021
FLS. 79.59
RUB. +

CERTIDÃO DE REGULARIDADE 2020

Consulte via leitor de QRCode



Consulte pelo Código de Autenticação para Validar a CRT em www.crfma.org.br

CADASTRO NO CRF SOB O Nº 1000886	VALIDADE 31/03/2021	CÓDIGO DE AUTENTICAÇÃO 2C6FEEED29A2EFE3A6303A106F6A0259
RAZÃO/DENOMINAÇÃO SOCIAL PROMED DIST. DE MEDIC. E PROD. P/ SAUDE EIRELI		
NOME FANTASIA PROMED		
TIPO DE ESTABELECIMENTO DISTRIBUIDORAS DE MEDIC., INSUMOS E DROGAS	NATUREZA DE ATIVIDADE DISTRIBUIDORA	
ENDEREÇO AVENIDA PERIMETRAL SUL 12 LOJA 01	CNPJ 17.149.510/0001-28	
LOCALIDADE BEQUIMÃO	CIDADE - UF SAO LUIS-MA	

HORÁRIO DE FUNCIONAMENTO

Domingo	Segunda	Terça	Quarta	Quinta	Sexta	Sábado
*****	08:00 às 12:00	08:00 às 12:00	08:00 às 12:00	08:00 às 12:00	08:00 às 12:00	*****
*****	14:00 às 18:00	14:00 às 18:00	14:00 às 18:00	14:00 às 18:00	14:00 às 18:00	*****

RESPONSÁVEIS TÉCNICOS

TIPO	INSCRIÇÃO	NOME	FUNÇÃO				SITUAÇÃO		
F	5090	ERICA ARAUJO COUTINHO	DIRETOR TÉCNICO				CONTRATADO		
			Domingo	Segunda	Terça	Quarta	Quinta	Sexta	Sábado
			*****	08:00 às 12:00	08:00 às 12:00	08:00 às 12:00	08:00 às 12:00	08:00 às 12:00	*****
			*****	14:00 às 18:00	14:00 às 18:00	14:00 às 18:00	14:00 às 18:00	14:00 às 18:00	*****

CONSELHO REGIONAL DE FARMÁCIA DO ESTADO MARANHÃO - CRF-MA

São Luis, 6 de Março de 2020

Gizelli Santos Lourenço Coutinho

Dra. Gizelli Santos Lourenço Coutinho
Diretora-Presidente do CRF/MA
CRF-MA 2246

ESTA CERTIDÃO DEVE SER AFIXADA EM UM LUGAR BEM VISÍVEL AO PÚBLICO

- Certificamos que o estabelecimento a que se refere esta Certidão de Regularidade está inscrito neste Conselho Regional de Farmácia, atendendo o que dispõe os artigos 22, parágrafo único e 24, da lei nº 3.820/60 e do Título IX da Lei nº 6.360/76. Tratando-se de Farmácia e Drogeria, certificamos que está regularizada em sua atividade durante os horários estabelecidos pelos Farmacêuticos Responsáveis Técnicos, de acordo com os artigos 15, parágrafos 1º e 2º e 23, alínea "c" da Lei nº 5.991/73 e artigos 2º e 3º Caput 5º e 6º Inciso I, todos da Lei 13.021/14.
- Por ocasião de mudanças no quadro de assistência farmacêutica, este documento deverá ser retirado pelo Responsável Técnico interessando e encaminhando por respectivo CRF para as devidas alterações.
- A autenticidade e/ou validade jurídica dessa CERTIDÃO poderá ser comprovada acessando o site institucional e digitando o código de autenticidade ou mesmo através de leitor de QR-Code.



PREFEITURA DE SÃO LUÍS

SECRETARIA MUNICIPAL DE SAÚDE

SUPERINTENDÊNCIA DE VIGILÂNCIA EPIDEMIOLÓGICA E SANITÁRIA
COORDENAÇÃO DE VIGILÂNCIA SANITÁRIA

ATESTADO SANITÁRIO N.º 000991/2020

A SUPERINTENDÊNCIA DE VIGILÂNCIA EPIDEMIOLÓGICA E SANITÁRIA, através da Coordenação de Vigilância Sanitária, de conformidade com os termos dos artigos 175 e 176 da Lei Municipal 3546 de 05 de agosto de 1996, concede licença a firma **PROMED DISTRIBUIDORA DE MEDICAMENTOS E PRODUTOS PARA SAÚDE EIRELI** - Nome Fantasia: **PROMED - UNIDADE MEDICAMENTOS** - CNPJ N.º: 17.149.510/0001-28, para funcionamento de **COMÉRCIO ATACADISTA DE MEDICAMENTOS E DROGAS DE USO HUMANO**, situada na Avn Perimetral Sul, 12, Loja 01, Bequimão, nesta cidade, sob a responsabilidade técnica de **Érica Araújo Coutinho**, CRF/MA n.º 5090.

São Luís(MA), 16 de julho de 2020.

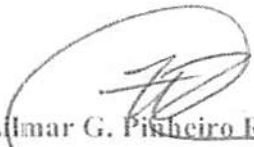
Aldimar G. Pinheiro Rodrigues
Coordenadora de Vigilância
Sanitária

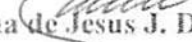
Teresinha de Jesus J. D. Lobo
Superintendente de Vigilância
Epidemiológica e Sanitária

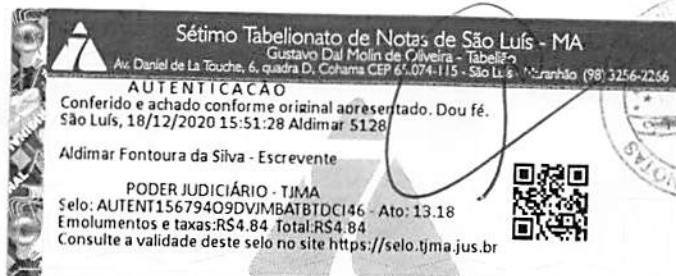

O presente Atestado Sanitário deverá ser fixado em local visível à fiscalização e terá validade de um (01) ano a partir da data de expedição, conforme Lei Complementar Estadual nº039, de 15.12.1998, sendo obrigatório a sua renovação.

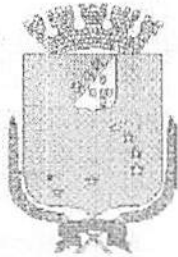

PREFEITURA DE SÃO LUÍS

SECRETARIA MUNICIPAL DE SAÚDE

SUPERINTENDÊNCIA DE VIGILÂNCIA EPIDEMIOLÓGICA E SANITÁRIA
COORDENAÇÃO DE VIGILÂNCIA SANITÁRIA

ATESTADO SANITÁRIO N.º 000983/2020

A SUPERINTENDÊNCIA DE VIGILÂNCIA EPIDEMIOLÓGICA E SANITÁRIA, através da Coordenação de Vigilância Sanitária, de conformidade com os termos dos artigos 175 e 176 da Lei Municipal 3546 de 05 de agosto de 1996, concede licença a firma PROMED DISTRIBUIDORA DE MEDICAMENTOS E PRODUTOS PARA SAÚDE EIRELI - Nome Fantasia: PROMED - UNIDADE SANEANTES DOMISSANITÁRIOS - CNPJ N.º:17.149.510/0001-28, para funcionamento de COMÉRCIO ATACADISTA DE SANEANTES DOMISSANITÁRIOS, situada na Avn Perimetral Sul, 12, Loja 01, Bequimão, nesta cidade, sob a responsabilidade técnica de Erica Araújo Coutinho, CRF/MA nº 5090.

São Luís(MA), 16 de Julho de 2020.

Zilmar G. Pinheiro Rodrigues
Coordenadora de Vigilância
Sanitária

Teresinha de Jesus J. D. Lobo
Superintendente de Vigilância
Epidemiológica e Sanitária

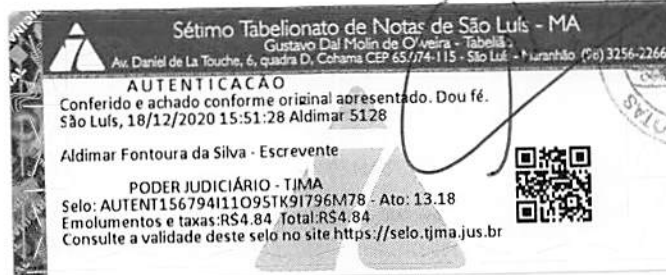

O presente Atestado Sanitário deverá ser fixado em local visível à fiscalização e terá validade de um (01) ano a partir da data de expedição, conforme Lei Complementar Estadual nº039, de 15.12.1998, sendo obrigatório a sua renovação.



PREFEITURA DE SÃO LUÍS

SECRETARIA MUNICIPAL DE SAÚDE

SUPERINTENDÊNCIA DE VIGILÂNCIA EPIDEMIOLÓGICA E SANITÁRIA
COORDENAÇÃO DE VIGILÂNCIA SANITÁRIA

ATESTADO SANITÁRIO N.º 000982/2020

A SUPERINTENDÊNCIA DE VIGILÂNCIA EPIDEMIOLÓGICA E SANITÁRIA, através da Coordenação de Vigilância Sanitária, de conformidade com os termos dos artigos 175 e 176 da Lei Municipal 3546 de 05 de agosto de 1996, concede licença a firma **PROMED DISTRIBUIDORA DE MEDICAMENTOS E PRODUTOS PARA SAÚDE EIRELI** - Nome Fantasia: **PROMED - UNIDADE PRODUTOS PARA SAÚDE** - CNPJ N.º: 17.149.510/0001-28, para funcionamento de **COMÉRCIO ATACADISTA DE PRODUTOS PARA A SAÚDE**, situada na Avu Perimetral Sul, 12, Loja 01, Bequimão, nesta cidade, sob a responsabilidade técnica de **Érica Araújo Coutinho**, CRE/MA n.º 5090

Sao Luis(MA), 16 de Julho de 2020.

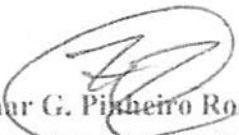
Zilmur G. Pinheiro Rodrigues

Coordenadora de Vigilância
Sanitária

Teresinha de Jesus J. D. Lobo

Superintendente de Vigilância
Epidemiológica e Sanitária

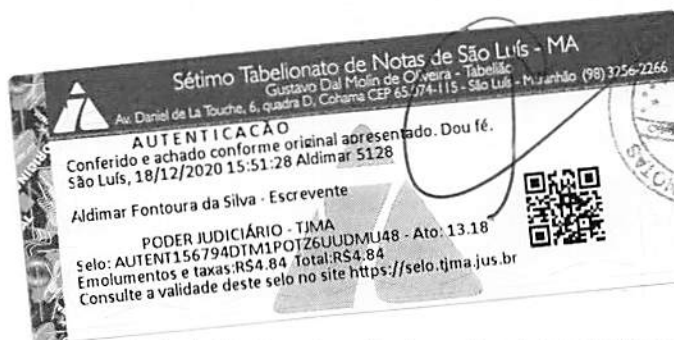

O presente Atestado Sanitário deverá ser fixado em local visível à fiscalização e terá validade de um (01) ano a partir da data de expedição, conforme Lei Complementar Estadual nº039, de 15.12.1998, sendo obrigatório a sua renovação.



PREFEITURA DE SÃO LUÍS

SECRETARIA MUNICIPAL DE SAÚDE

SUPERINTENDÊNCIA DE VIGILÂNCIA EPIDEMIOLÓGICA E SANITÁRIA
COORDENAÇÃO DE VIGILÂNCIA SANITÁRIA

ATESTADO SANITÁRIO N.º 001641/2020

A SUPERINTENDÊNCIA DE VIGILÂNCIA EPIDEMIOLÓGICA E SANITÁRIA, através da Coordenação de Vigilância Sanitária, de conformidade com os termos dos artigos 175 e 176 da Lei Municipal 3546 de 05 de agosto de 1996, concede licença a firma PROMED DISTRIBUIDORA DE MEDICAMENTOS E PRODUTOS PARA À SAÚDE EIRELI - Nome Fantasia: PROMED - UNIDADE MÓVEL PLACA PTV 4C88 - CNPJ N.º:17.149.510/0001-28, para funcionamento de TRANSPORTE DE MEDICAMENTOS E PRODUTOS PARA SAÚDE, situada na Avn Perimetral Sul: 12, Loja 01, Bequimão, nesta cidade.

Sao Luis(MA), 23 de Setembro de 2020.

Zilmar C. Pinheiro Rodrigues
Zilmar C. Pinheiro Rodrigues
Coordenadora de Vigilância
Sanitária

Teresinha de Jesus J. D. Lobo
Teresinha de Jesus J. D. Lobo
Superintendente de Vigilância
Epidemiológica e Sanitária

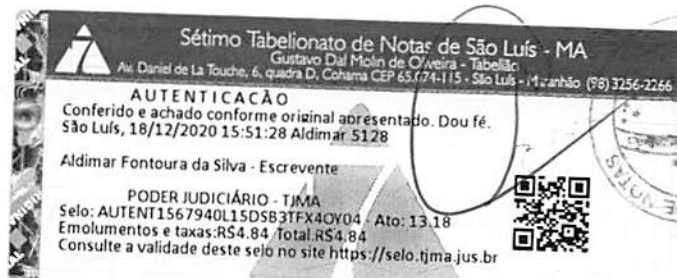

O presente Atestado Sanitário deverá ser fixado em local visível à fiscalização e terá validade de um (01) ano a partir da data de expedição, conforme Lei Complementar Estadual nº039, de 15.12.1998, sendo obrigatório a sua renovação.

CANTANHEDE/MA

PROC. 1101003/2021

FLS. 2964

RUB. J

Consultas / Funcionamento de Empresa Nacional / Resultado / Detalhamento

Dados da Empresa Nacional

Razão SocialPROMED DISTRIBUIDORA DE MEDICAMENTOS E PRODUTOS PARA SAÚDE EIRELI
CNPJ

17.149.510/0001-28

Endereço Completo

AV PERIMETRAL SUL, Nº 12 - LOJA 01 - BEQUIMÃO CEP: 65.061-530 - SÃO LUÍS/MA

Telefone

(98) 3301-6380

Responsável Técnico

ERICA ARAUJO COUTINHO

Responsável Legal

LILIANE MAYA SANTIAGO

Dados do Cadastro

Cadastro Nº

8.09.372-9 (U89M37HH00H9)

Data do Cadastro

03/06/2013

Situação Ativa**Nº do Processo**

25351.105588/2013-60

Cadastro

8 - Produtos para Saúde (Correlatos)

Atividades / Classes**Armazenar**

- Correlatos

Distribuir

- Correlatos

Expedir

- Correlatos

Transportar

- Correlatos

Certificado de Boas Práticas de Fabricação - CBPF (Vigente)

Empresa Solicitante	Linhas de Certificação Vigentes	Data de Publicação	Vencimento do Certificado

Nenhum registro encontrado

CANTANHEDE/MA	
PROC.	1101003 1202 1
FLS.	2963
RUB.	f

Certificado de Boas Práticas de Distribuição e Armazenagem - CBPDA (Vigente)

Empresa Solicitante	Linhas de Certificação Vigentes	Data de Publicação	Vencimento do Certificado
PROMED DISTRIBUIDORA DE MEDICAMENTOS E PRODUTOS PARA SAÚDE EIRELI	Medicamentos	30/09/2019	29/09/2021

[Voltar](#)

Consultas / Funcionamento de Empresa Nacional / Resultado / Detalhamento

Dados da Empresa Nacional

Razão Social
PROMED DISTRIBUIDORA DE MEDICAMENTOS E PRODUTOS PARA SAÚDE EIRELI
CNPJ
17.149.510/0001-28
Endereço Completo
AV PERIMETRAL SUL, Nº 12 - LOJA 01 - BEQUIMÃO CEP: 65.061-530 - SÃO LUÍS/MA
Telefone
(98) 3301-6380
Responsável Técnico
ERICA ARAUJO COUTINHO
Responsável Legal
LILIANE MAYA SANTIAGO

Dados do Cadastro

Cadastro Nº
1.06.415-1
Data do Cadastro
14/04/2014
Situação
 Ativa
Nº do Processo
25351.151093/2014-12
Cadastro
1 - Medicamento
Atividades / Classes
Armazenar
• Medicamento
Distribuir
• Medicamento
Expedir
• Medicamento
Transportar
• Medicamento
Certificado de Boas Práticas de Fabricação - CBPF (Vigente)

[Handwritten signatures and marks]

CANTANHEDE/MA	
PROC.	1101003 12021
FLS.	2967
RUB.	↓

Empresa Solicitante Linhas de Certificação Vigentes Data de Publicação Vencimento do Certificado

Nenhum registro encontrado

Certificado de Boas Práticas de Distribuição e Armazenagem - CBPDA (Vigente)

Empresa Solicitante	Linhas de Certificação Vigentes	Data de Publicação	Vencimento do Certificado
PROMED DISTRIBUIDORA DE MEDICAMENTOS E PRODUTOS PARA SAÚDE EIRELI	Medicamentos	30/09/2019	29/09/2021

Voltar

Consultas / Funcionamento de Empresa Nacional / Resultado / Detalhamento

Dados da Empresa Nacional

Razão Social

PROMED DISTRIBUIDORA DE MEDICAMENTOS E PRODUTOS PARA SAÚDE EIRELI
CNPJ

17.149.510/0001-28

Endereço Completo

AV PERIMETRAL SUL, Nº 12 - LOJA 01 - BEQUIMÃO CEP: 65.061-530 - SÃO LUÍS/MA

Telefone

(98) 3301-6380

Responsável Técnico

ERICA ARAUJO COUTINHO

Responsável Legal

LILIANE MAYA SANTIAGO

Dados do Cadastro

Cadastro Nº

3.10.046-2

Data do Cadastro

22/01/2021

Situação

Ativa

Nº do Processo

25351.840918/2021-78

Cadastro

3 - Saneantes

Atividades / Classes

Armazenar

- Saneante Domis.

Distribuir

- Saneante Domis.

Expedir

- Saneante Domis.

Certificado de Boas Práticas de Fabricação - CBPF (Vigente)

Empresa Solicitante	Linhas de Certificação Vigentes	Data de Publicação	Vencimento do Certificado
---------------------	---------------------------------	--------------------	---------------------------

Nenhum registro encontrado

CANTANHEDE/MA	
PROC.	1101003 1202 1
FLS.	2969
RUB.	1

Certificado de Boas Práticas de Distribuição e Armazenagem - CBPDA (Vigente)

Empresa Solicitante	Linhas de Certificação Vigentes	Data de Publicação	Vencimento do Certificado
PROMED DISTRIBUIDORA DE MEDICAMENTOS E PRODUTOS PARA SAÚDE EIRELI	Medicamentos	30/09/2019	29/09/2021

CANTANHEDE/MA	
PROC.	1101003 / 202 1
FLS.	2970
RUB.	↓

Empresa	PROMED DISTRIBUIDORA DE MEDICAMENTOS E PRODUTOS PARA SAÚDE EIRELI	CNPJ	17.149.510/0001-28
----------------	---	-------------	--------------------

Processo

25351.105588/2013-60

Nº do Protocolo

25352.116851/2013-95

Expediente

0150274/13-3

Data de Entrada

27/02/2013

Assunto

356 - AFE - CONCESSÃO - PRODUTOS PARA SAÚDE - DISTRIBUIDORA

Situação atual

Publicado deferimento ?

Encontra-se na

ARQVO - ARQUIVO - GERÊNCIA DE GESTÃO DOCUMENTAL

Desde: 18/12/2018

Dados da Publicação (RE - Data Resolução - DOU - Data Publicação)

1.958 - 31/05/2013 - 104 - 03/06/2013

[Histórico da Situação](#)**Petições****Expediente (Dt. Expediente)**

0818482/18-8 (15/08/2018)

Nº do Protocolo

25352.691901/2018-75

Assunto

829 - AFE - ALTERAÇÃO - PRODUTOS PARA SAÚDE - RAZÃO SOCIAL

Encontra-se na

COAFE - COORDENAÇÃO DE AUTORIZAÇÃO DE FUNCIONAMENTO DE EMPRESAS

Desde 17/12/2018

Situação atual

Publicado deferimento em 24/12/2018. ?

Dados da Publicação (RE - Data Resolução - DOU - Data Publicação)

1.958 - 31/05/2013 - 104 - 03/06/2013

[Histórico da Situação](#)

Expediente (Dt. Expediente)

0595083/18-0 (25/07/2018)

Nº do Protocolo

25352.482521/2018-41

Assunto

7115 - AFE/AE - ALTERAÇÃO - RESPONSÁVEL TÉCNICO (AUTOMÁTICO)- FARMÁCIA E DROGARIA

Encontra-se na

GEAFE.D - GERENCIA DE AUTORIZAÇÃO DE FUNCIONAMENTO

Desde 25/07/2018

Situação atual

Petição encerrada ?

Dados da Publicação (RE - Data Resolução - DOU - Data Publicação)

Não Publicado

CANTANHEDE/MA	
PROC.	1101003 12021
FLS.	2971
RUB.	4

Histórico da Situação

Expediente (Dt. Expediente)

2293473/16-1 (16/09/2016)

Nº do Protocolo

25352.332524/2016-17

Assunto

7115 - AFE/AE - ALTERAÇÃO - RESPONSÁVEL TÉCNICO (AUTOMÁTICO)- FARMÁCIA E DROGARIA

Encontra-se na

GEAFE.D - GERENCIA DE AUTORIZAÇÃO DE FUNCIONAMENTO

Desde 16/09/2016

Situação atual

Petição encerrada ?

Dados da Publicação (RE - Data Resolução - DOU - Data Publicação)

Não Publicado

Histórico da Situação

Expediente (Dt. Expediente)

J989054/14-8 (03/11/2014)

Nº do Protocolo

25352.419949/2014-21

Assunto

867 - AFE - ALTERAÇÃO - PRODUTOS PARA SAÚDE - AMPLIAÇÃO OU REDUÇÃO DE ATIVIDADES

Encontra-se na

GEAFE.D - GERENCIA DE AUTORIZAÇÃO DE FUNCIONAMENTO

Desde 12/11/2014

Situação atual

Publicado deferimento em 24/11/2014. ?

Dados da Publicação (RE - Data Resolução - DOU - Data Publicação)

1.958 - 31/05/2013 - 104 - 03/06/2013

Histórico da Situação

Expediente (Dt. Expediente)

0147532/14-1 (25/02/2014)

Nº do Protocolo

25352.070889/2014-13

Assunto

829 - AFE - ALTERAÇÃO - PRODUTOS PARA SAÚDE - RAZÃO SOCIAL

Encontra-se na

UNAFE.D - UNIDADE DE AUTORIZAÇÃO DE FUNCIONAMENTO DE EMPRESAS

Desde 22/07/2014

Situação atual

Publicado deferimento em 28/07/2014. ?

Dados da Publicação (RE - Data Resolução - DOU - Data Publicação)

1.958 - 31/05/2013 - 104 - 03/06/2013

CANTANHEDE/MA	
PROC.	1101003 /2021
FLS.	297,2
RUB.	4

Histórico da Situação

Expediente (Dt. Expediente)

0147523/14-1 (25/02/2014)

Nº do Protocolo

25352.070882/2014-13

Assunto

840 - PRODUTOS PARA SAÚDE - (ALTERAÇÃO NA AFE) - Responsável Técnico

Encontra-se na

UNAFE.D - UNIDADE DE AUTORIZAÇÃO DE FUNCIONAMENTO DE EMPRESAS

Desde 15/07/2014

Situação atual

Anuído ?

Dados da Publicação (RE - Data Resolução - DOU - Data Publicação)

Não Publicado

Histórico da Situação

Voltar



Empresa	PROMED DISTRIBUIDORA DE MEDICAMENTOS E PRODUTOS PARA SAÚDE EIRELI	CNPJ	17.149.510/0001-28
----------------	---	-------------	--------------------

Processo

25351.151093/2014-12

Nº do Protocolo

25352.095326/2014-71

Expediente

0204639/14-3

Data de Entrada

17/03/2014

Assunto

702 - AFE - CONCESSÃO - MEDICAMENTOS E INSUMOS FARMACÊUTICOS - DISTRIBUIDORA (SOMENTE MATRIZ)

Situação atual

Publicado deferimento ?

Encontra-se na

ARQVO - ARQUIVO - GERÊNCIA DE GESTÃO DOCUMENTAL

Desde: 18/12/2018

Dados da Publicação (RE - Data Resolução - DOU - Data Publicação)

1.349 - 11/04/2014 - 71 - 14/04/2014

Histórico da Situação

Petições

Expediente (Dt. Expediente)

0818474/18-7 (15/08/2018)

Nº do Protocolo

25352.691896/2018-09

Assunto

7151 - AFE - ALTERAÇÃO - MEDICAMENTOS E INSUMOS FARMACÊUTICOS - DISTRIBUIDORA - RAZÃO SOCIAL

Encontra-se na

COAFE - COORDENAÇÃO DE AUTORIZAÇÃO DE FUNCIONAMENTO DE EMPRESAS

Desde 17/12/2018

Situação atual

Publicado deferimento em 24/12/2018. ?

Dados da Publicação (RE - Data Resolução - DOU - Data Publicação)

1.349 - 11/04/2014 - 71 - 14/04/2014

Histórico da Situação

[Handwritten signatures and marks]

Expediente (Dt. Expediente)

0595032/18-5 (25/07/2018)

Nº do Protocolo

25352.482478/2018-14

Assunto

7115 - AFE/AE - ALTERAÇÃO - RESPONSÁVEL TÉCNICO (AUTOMÁTICO)- FARMÁCIA E DROGARIA

Encontra-se na

GEAFE.D - GERENCIA DE AUTORIZAÇÃO DE FUNCIONAMENTO

Desde 25/07/2018

Situação atual

Petição encerrada ?

Dados da Publicação (RE - Data Resolução - DOU - Data Publicação)

Não Publicado

CANTANHEDE/MA	
PROC.	1101003 1202 1
FLS.	2939
RUB.	4

Histórico da Situação

Expediente (Dt. Expediente)

2293446/16-4 (16/09/2016)

Nº do Protocolo

25352.332502/2016-49

Assunto

7115 - AFE/AE - ALTERAÇÃO - RESPONSÁVEL TÉCNICO (AUTOMÁTICO)- FARMÁCIA E DROGARIA

Encontra-se na

GEAFE.D - GERENCIA DE AUTORIZAÇÃO DE FUNCIONAMENTO

Desde 16/09/2016

Situação atual

Petição encerrada ?

Dados da Publicação (RE - Data Resolução - DOU - Data Publicação)

Não Publicado

Histórico da Situação

Expediente (Dt. Expediente)

0989037/14-8 (03/11/2014)

Nº do Protocolo

25352.419925/2014-81

Assunto

7152 - AFE - ALTERAÇÃO - MEDICAMENTOS E INSUMOS FARMACÊUTICOS - DISTRIBUIDORA - AMPLIAÇÃO DE ATIVIDADES

Encontra-se na

GEAFE.D - GERENCIA DE AUTORIZAÇÃO DE FUNCIONAMENTO

Desde 12/11/2014

Situação atual

Publicado deferimento em 24/11/2014. ?

Dados da Publicação (RE - Data Resolução - DOU - Data Publicação)

1.349 - 11/04/2014 - 71 - 14/04/2014

CANTANHEDE/MA	
PROC.	1101003/2021
FLS.	2975
RUB.	4

Histórico da Situação

Voltar

Empresa	PROMED DISTRIBUIDORA DE MEDICAMENTOS E PRODUTOS PARA SAÚDE EIRELI	CNPJ	17.149.510/0001-28
----------------	---	-------------	--------------------

Processo

25351.840918/2021-78

Nº do Protocolo

25352.918340/2021-62

Expediente

0125393/21-1

Data de Entrada

11/01/2021

Assunto

740 - AFE - CONCESSÃO - SANEANTES DOMISSANITÁRIOS - DISTRIBUIDORA (SOMENTE MATRIZ)

Situação atual

Publicado deferimento ?

Encontra-se na

COAFE - COORDENAÇÃO DE AUTORIZAÇÃO DE FUNCIONAMENTO DE EMPRESAS

Desde: 22/01/2021

Dados da Publicação (RE - Data Resolução - DOU - Data Publicação)

274 - 21/01/2021 - 15 - 22/01/2021

Histórico da Situação

Voltar

Handwritten marks and signatures at the bottom of the page.

RESOLUÇÃO-RE Nº 3.460, DE 20 DE DEZEMBRO DE 2018

A Coordenadora de Autorização de Funcionamento de Empresas, no uso da atribuição que lhe confere o art. 169, alínea ao art. 54, I, §1º do Regulamento Interno aprovado nos termos do Anexo I da Resolução da Diretoria Colegiada - RDC nº 255, de 10 de dezembro de 2018, resolve:

Art. 1º. Alterar a Autorização de Funcionamento das Empresas constantes no anexo desta Resolução.

Art. 2º Esta Resolução entra em vigor na data de sua publicação.

ROBERTA MENESES MARQUEZ DE AMORIM

ANEXO

BAIRRO: CHACARA CHAPEU DO SOL CEP: 13190000 - MONTE MOR/SP
CNPJ: 21.542.606/0001-29
PROCESSO: 25351.566597/2018-39 AUTORIZ/MS: 3.08177.9
ATIVIDADE/CLASSE
ARMAZENAR: SANEANTE DOMIS.
DISTRIBUIR: SANEANTE DOMIS.
EMBALAR: SANEANTE DOMIS.
EXPEDIR: SANEANTE DOMIS.
FABRICAR: SANEANTE DOMIS.
FRACIONAR: SANEANTE DOMIS.
REEMBALAR: SANEANTE DOMIS.

EMPRESA: HALLEY EXPRESS COMISSARIA DE DESPACHOS E TRANSPORTES LTDA
ENDEREÇO: Rua Agostinho Gomes, 3406/3410
BAIRRO: Ipiranga CEP: 04206002 - SÃO PAULO/SP
CNPJ: 00.280.317/0001-29
PROCESSO: 25351.588765/2018-47 AUTORIZ/MS: 3.08186.0
ATIVIDADE/CLASSE
TRANSPORTAR: SANEANTE DOMIS.

EMPRESA: Aurora Terminais e Serviços Ltda
ENDEREÇO: Rod. Senador Jose Ermirio de Moraes KM 10,2
BAIRRO: Iporanga CEP: 18087090 - SOROCABA/SP
CNPJ: 01.777.936/0001-96
PROCESSO: 25351.567983/2018-48 AUTORIZ/MS: 3.08179.6
ATIVIDADE/CLASSE
ARMAZENAR: SANEANTE DOMIS.
EXPEDIR: SANEANTE DOMIS.

EMPRESA: JOSE ORLANDO DE MELO EPP
ENDEREÇO: avenida fausto ribeiro da silva nº 693 galpões B e C
BAIRRO: estancia do sereno ptb CEP: 32659005 - BETIM/MG
CNPJ: 04.108.923/0001-12
PROCESSO: 25351.584913/2018-54 AUTORIZ/MS: 3.08183.9
ATIVIDADE/CLASSE
TRANSPORTAR: SANEANTE DOMIS.

EMPRESA: PPM SABOES E CONEXOS LTDA - ME
ENDEREÇO: AVENIDA GENERAL PENHA BRASIL Nº 1.040
BAIRRO: VILA NOVA CACHOEIRINHA CEP: 02673000 - SÃO PAULO/SP
CNPJ: 55.176.283/0001-19
PROCESSO: 25351.577011/2018-61 AUTORIZ/MS: 3.08176.5
ATIVIDADE/CLASSE

ARMAZENAR: SANEANTE DOMIS.
DISTRIBUIR: SANEANTE DOMIS.
EMBALAR: SANEANTE DOMIS.
EXPEDIR: SANEANTE DOMIS.
FABRICAR: SANEANTE DOMIS.
FRACIONAR: SANEANTE DOMIS.
REEMBALAR: SANEANTE DOMIS.

EMPRESA: VITAMED DISTRIBUICAO DE MEDICAMENTOS E PRODUTOS PARA A SAUDE EIRELI
ENDEREÇO: ADE CONJUNTO 16 LOTE 22
BAIRRO: AGUAS CLARAS CEP: 71988720 - BRASÍLIA/DF
CNPJ: 22.530.297/0001-30
PROCESSO: 25351.588779/2018-61 AUTORIZ/MS: 3.08187.3
ATIVIDADE/CLASSE
ARMAZENAR: SANEANTE DOMIS.
DISTRIBUIR: SANEANTE DOMIS.
EXPEDIR: SANEANTE DOMIS.

EMPRESA: Medlogística Prestação de Serviços de Logística S.A.
ENDEREÇO: Avenida Saralva nº 400, Sala 06
BAIRRO: Vila Cintra CEP: 08745900 - MOGI DAS CRUZES/SP
CNPJ: 24.585.959/0001-02
PROCESSO: 25351.589883/2018-72 AUTORIZ/MS: 3.08192.0
ATIVIDADE/CLASSE
TRANSPORTAR: SANEANTE DOMIS.

EMPRESA: BR DANTAI DISTRIBUIDOR ATACADISTA LTDA
ENDEREÇO: AV. ZOROASTRO ARTIAGA, QD. 22, LT. 05, SALA 04
BAIRRO: CIDADE SATELITE SÃO LUIZ CEP: 74920570 - APARECIDA DE GOIÂNIA/GO
CNPJ: 10.761.735/0001-91
PROCESSO: 25351.588826/2018-76 AUTORIZ/MS: 3.08188.7
ATIVIDADE/CLASSE
ARMAZENAR: SANEANTE DOMIS.
DISTRIBUIR: SANEANTE DOMIS.
EXPEDIR: SANEANTE DOMIS.

EMPRESA: MÁRCIO DE OLIVEIRA FABRICAÇÃO DE COSMÉTICOS
ENDEREÇO: RUA GENESES, NR 29
BAIRRO: JUDITH BHERING CEP: 35172:04 - CORONEL FABRICIANO/MG
CNPJ: 11.213.015/0001-54
PROCESSO: 25351.555458/2018-80 AUTORIZ/MS: 3.08172.1
ATIVIDADE/CLASSE
ARMAZENAR: SANEANTE DOMIS.
DISTRIBUIR: SANEANTE DOMIS.
EMBALAR: SANEANTE DOMIS.
EXPEDIR: SANEANTE DOMIS.
FABRICAR: SANEANTE DOMIS.
FRACIONAR: SANEANTE DOMIS.
REEMBALAR: SANEANTE DOMIS.

EMPRESA: ferreira & salles logística e transportes ltda - me
ENDEREÇO: R EDUARDO ALENCAR 40
BAIRRO: CIA SUL CEP: 43700000 - SIMÕES FILHO/BA
CNPJ: 10.599.146/0001-59
PROCESSO: 25351.567984/2018-92 AUTORIZ/MS: 3.08178.2
ATIVIDADE/CLASSE
TRANSPORTAR: SANEANTE DOMIS.

Total de Empresas : 73

EMPRESA: Duri Trading, Comércio, Importação e Exportação de Embalagens Ltda
ENDEREÇO: Rua Joaquim Pessoa, 86, Área 02
BAIRRO: Imbiribeira CEP: 51200160 - RECIFE/PE
CNPJ: 02.648.096/0001-24
PROCESSO: 25351.120196/2012-36 AUTORIZ/MS: 2.06475.7
ATIVIDADE/CLASSE
ARMAZENAR: COSMÉTICOS/PERFUMES/PROD. DE HIGIENE
DISTRIBUIR: COSMÉTICOS/PERFUMES/PROD. DE HIGIENE
EXPEDIR: COSMÉTICOS/PERFUMES/PROD. DE HIGIENE
IMPORTAR: COSMÉTICOS/PERFUMES/PROD. DE HIGIENE
REEMBALAR: COSMÉTICOS/PERFUMES/PRODUTOS DE HIGIENE

EMPRESA: STYLE PROFESSIONAL INDUSTRIA E COMERCIO DE COSMETICOS EIRELI ME
ENDEREÇO: AV. JORGE JOÃO SAAD, 271
BAIRRO: JARDIM NAMBA CEP: 05618000 - SÃO PAULO/SP
CNPJ: 05.319.732/0001-62
PROCESSO: 25351.028418/2003-83 AUTORIZ/MS: 2.04149.9
ATIVIDADE/CLASSE
DISTRIBUIR: COSMÉTICOS/PRODUTOS DE HIGIENE
TRANSPORTAR: COSMÉTICOS

EMPRESA: A & L PRIME CARE IMPORTACAO E EXPORTACAO DE PRODUTOS PARA HIGIENE PESSOAL LTDA - ME
ENDEREÇO: AVENIDA FAGUNDES FILHO Nº 191, CONJUNTO 86
BAIRRO: VILA MONTE ALEGRE CEP: 04304010 - SÃO PAULO/SP
CNPJ: 09.171.458/0001-88
PROCESSO: 25351.463132/2013-97 AUTORIZ/MS: 2.06994.0
ATIVIDADE/CLASSE
DISTRIBUIR: COSMÉTICOS/PERFUMES/PRODUTOS DE HIGIENE
EXPORTAR: COSMÉTICOS/PERFUMES/PRODUTOS DE HIGIENE
IMPORTAR: COSMÉTICOS/PERFUMES/PRODUTOS DE HIGIENE

EMPRESA: artextratos cosmeticos ltda me
ENDEREÇO: RUA LINDOLPHO SILVA SOBRINHO Nº 2-50
BAIRRO: NÚCLEO RURAL PRES. GEISEL CEP: 17033190 - BAURUI/SP
CNPJ: 03.601.292/0001-06
PROCESSO: 25351.006516/01-17 AUTORIZ/MS: 2.03151.8
ATIVIDADE/CLASSE
ARMAZENAR: COSMÉTICO
DISTRIBUIR: COSMÉTICO
EMBALAR: COSMÉTICO
EXPEDIR: COSMÉTICO
FABRICAR: COSMÉTICO
TRANSPORTAR: COSMÉTICO

EMPRESA: PROMED DISTRIBUIDORA DE MEDICAMENTOS E PRODUTOS PARA SAÚDE EIRELI
ENDEREÇO: AV PERIMETRAL SUL, Nº 12 - LOJA 01
BAIRRO: BEQUIMÃO CEP: 65061530 - SÃO LUÍS/MA
CNPJ: 17.149.510/0001-28
PROCESSO: 25351.151093/2014-12 AUTORIZ/MS: 1.06415.1
ATIVIDADE/CLASSE
ARMAZENAR: MEDICAMENTO
DISTRIBUIR: MEDICAMENTO
EXPEDIR: MEDICAMENTO
TRANSPORTAR: MEDICAMENTO

EMPRESA: EQUIPO FARMA COMÉRCIO, IMPORTAÇÃO E EXPORTAÇÃO LTDA - EPP
ENDEREÇO: AVENIDA TUCUNARÉ Nº 550, PAVIMENTO TERREO, BLOCO 02 E PAVIMENTO 04, SALA 05
BAIRRO: TAMBORÉ CEP: 06460020 - BARUERI/SP
CNPJ: 24.240.148/0001-61
PROCESSO: 25351.326198/2016-12 AUTORIZ/MS: 1.15805.0
ATIVIDADE/CLASSE
ARMAZENAR: MEDICAMENTO
DISTRIBUIR: MEDICAMENTO
EXPEDIR: MEDICAMENTO

EMPRESA: ALVES E SARTOR LTDA - ME
ENDEREÇO: RUA SOUZA NAVES, 3223
BAIRRO: CENTRO CEP: 85802090 - CASCAVEL/PR
CNPJ: 07.724.523/0001-20
PROCESSO: 25351.267341/2011-12 AUTORIZ/MS: 1.08865.9
ATIVIDADE/CLASSE
ARMAZENAR: MEDICAMENTO
DISTRIBUIR: MEDICAMENTO
EXPEDIR: MEDICAMENTO
TRANSPORTAR: MEDICAMENTO

EMPRESA: S3 MED DISTRIBUIDORA DE MEDICAMENTOS LTDA
ENDEREÇO: R CABO FRIO 10
BAIRRO: MARIANO PROCOPIO CEP: 36080158 - JUIZ DE FORA/MG
CNPJ: 09.660.958/0001-83
PROCESSO: 25351.536680/2015-18 AUTORIZ/MS: 1.14563.7
ATIVIDADE/CLASSE
ARMAZENAR: MEDICAMENTO
DISTRIBUIR: MEDICAMENTO
EXPEDIR: MEDICAMENTO

EMPRESA: TATIANA REGINA FERREIRA LOPES - ME
ENDEREÇO: R DOUTOR GUALTER NUNES 100 andar 1



UNIAO COMERCIO ATACADISTA DE PRODUTOS DE LIMPEZA LTDA / 17.442.709/0001-40
25351.929461/2020-69 / 3100459 740 - AFE - CONCESSÃO - SANEANTES DOMISSANITÁRIOS
- DISTRIBUIDORA (SOMENTE MATRIZ) / 3056654203

DENTAL SHOP COMERCIO DE PRODUTOS ODONTOLÓGICOS EIRELI EPP / 08.576.457/0001-50
25351.840844/2021-70 / 8215538 856 - AFE - CONCESSÃO - PRODUTOS PARA SAÚDE -
DISTRIBUIDORA / 0125329211

DISTRIBUIDORA SUICA & PAPELARIA LTDA / 20.166.545/0001-80 25351.840932/2021-71 /
4029204 723 - AFE - CONCESSÃO - COSMÉTICOS, PERFUMES E PRODUTOS DE HIGIENE -
DISTRIBUIDORA (SOMENTE MATRIZ) / 0125404212

PROMED DISTRIBUIDORA DE MEDICAMENTOS E PRODUTOS PARA SAÚDE EIRELI /
17.149.510/0001-28 25351.840918/2021-78 / 3100462 740 - AFE - CONCESSÃO -
SANEANTES DOMISSANITÁRIOS - DISTRIBUIDORA (SOMENTE MATRIZ) / 0125393211

DISTRIBUIDORA DE MEDICAMENTOS AGRESTE LTDA / 15.778.410/0001-35
25351.815901/2021-82 / 8215569 856 - AFE - CONCESSÃO - PRODUTOS PARA SAÚDE -
DISTRIBUIDORA / 0076950212

AWE COMÉRCIO E TRANSPORTES LTDA / 21.383.870/0001-67 25351.815919/2021-84 /
1249039 701 - AFE - CONCESSÃO - MEDICAMENTOS E INSUMOS FARMACÉUTICOS -
TRANSPORTADORA (SOMENTE MATRIZ) / 0076970213

MEGA BELL INDUSTRIA E COMERCIO LTDA / 05.273.303/0001-00 25351.840916/2021-89 /
8215541 861 - AFE - CONCESSÃO - PRODUTO PARA SAÚDE - FABRICANTE / 0125390211

RESOLUÇÃO RE Nº 275, DE 21 DE JANEIRO DE 2021

O Coordenador de Autorização de Funcionamento de Empresas, Substituto, no uso das atribuições que lhe confere o art. 173-B, aliado ao art. 54, I, §1º do Regimento Interno aprovado pela Resolução de Diretoria Colegiada - RDC nº 255, de 10 de dezembro de 2018, resolve:

Art. 1º Alterar a Autorização de Funcionamento das Empresas constantes no anexo desta Resolução.

Art. 2º Esta Resolução entra em vigor na data de sua publicação.

DANIEL MARCOS PEREIRA DOURADO

ANEXO

INTERVALUE COMERCIAL IMPORTADORA LTDA / 34.387.230/0001-77
25351.258378/2020-01 / 3098240
716 - AFE - ALTERAÇÃO - SANEANTES DOMISSANITÁRIOS - AMPLIAÇÃO OU REDUÇÃO DE
ATIVIDADES / 3622192208

KTRFIOS IMPORTACAO E EXPORTACAO LTDA / 07.428.876/0003-44
25351.840877/2021-10 / 8215524
867 - AFE - ALTERAÇÃO - PRODUTOS PARA SAÚDE - AMPLIAÇÃO OU REDUÇÃO DE
ATIVIDADES / 0173304214

GLOBAL OPPORTUNITIES IMPORTAÇÃO E EXPORTAÇÃO LTDA / 21.541.681/0001-75
25351.372390/2017-21 / 2094938
7170 - AFE - ALTERAÇÃO - COSMÉTICOS, PERFUMES E PRODUTOS DE HIGIENE - AMPLIAÇÃO
OU REDUÇÃO DE ATIVIDADES / 0125487215

HYPRD BRASIL INDÚSTRIA E COMÉRCIO DE PRODUTOS DE HIGIENE E LIMPEZA LTDA. /
12.498.881/0001-00
25351.693408/2011-39 / 2061977
7170 - AFE - ALTERAÇÃO - COSMÉTICOS, PERFUMES E PRODUTOS DE HIGIENE - AMPLIAÇÃO
OU REDUÇÃO DE ATIVIDADES / 0125351216
25351.021041/2011-53 / 3046740
716 - AFE - ALTERAÇÃO - SANEANTES DOMISSANITÁRIOS - AMPLIAÇÃO OU REDUÇÃO DE
ATIVIDADES / 0125481217

VERTENTE DISTRIBUIÇÃO E SERVIÇOS EIRELI-ME / 28.209.943/0001-48
25351.258232/2020-58 / 8210484
867 - AFE - ALTERAÇÃO - PRODUTOS PARA SAÚDE - AMPLIAÇÃO OU REDUÇÃO DE
ATIVIDADES / 3622024208

BIOEX EQUIPAMENTOS MEDICOS E ODONTOLÓGICOS LTDA - ME / 08.982.275/0001-80
25351.157406/2009-61 / 8052637
867 - AFE - ALTERAÇÃO - PRODUTOS PARA SAÚDE - AMPLIAÇÃO OU REDUÇÃO DE
ATIVIDADES / 1921364203

AZULMED INDUSTRIA E COMERCIO DE PRODUTOS DE PROTEÇÃO HOSPITALAR LTDA /
37.041.236/0001-86
25351.258341/2020-75 / 8209854
867 - AFE - ALTERAÇÃO - PRODUTOS PARA SAÚDE - AMPLIAÇÃO OU REDUÇÃO DE
ATIVIDADES / 3622127201
25351.258341/2020-75 / 8209854
867 - AFE - ALTERAÇÃO - PRODUTOS PARA SAÚDE - AMPLIAÇÃO OU REDUÇÃO DE
ATIVIDADES / 3622139200
25351.258341/2020-75 / 8209854
867 - AFE - ALTERAÇÃO - PRODUTOS PARA SAÚDE - AMPLIAÇÃO OU REDUÇÃO DE
ATIVIDADES / 3622182202

RESOLUÇÃO RE Nº 276, DE 21 DE JANEIRO DE 2021

O Coordenador de Autorização de Funcionamento de Empresas, Substituto, no uso das atribuições que lhe confere o art. 173-B, aliado ao art. 54, I, §1º do Regimento Interno aprovado pela Resolução de Diretoria Colegiada - RDC nº 255, de 10 de dezembro de 2018, resolve:

Art. 1º Indeferir o pedido de Autorização de Funcionamento para as Empresas constantes no anexo desta Resolução.

Art. 2º Esta Resolução entra em vigor na data de sua publicação.

DANIEL MARCOS PEREIRA DOURADO

ANEXO

ITI DISTRIBUIDORA E IMPORTADORA LTDA / 38.069.671/0001-81
25351.840943/2021-51 /
702 - AFE - CONCESSÃO - MEDICAMENTOS E INSUMOS FARMACÉUTICOS - DISTRIBUIDORA
(SOMENTE MATRIZ) / 0125414218

MOTIVO DO INDEFERIMENTO:

Não apresentação do relatório de inspeção ou documento equivalente que ateste o cumprimento dos requisitos técnicos para as atividades e classes pleiteadas, emitidos pela autoridade sanitária local competente, conforme disposto no artigo 15 e artigo 18 da RDC nº 16/2014.

UNIAO COMERCIO ATACADISTA DE PRODUTOS DE LIMPEZA LTDA / 17.442.709/0001-40
25351.929396/2020-71 /
723 - AFE - CONCESSÃO - COSMÉTICOS, PERFUMES E PRODUTOS DE HIGIENE -
DISTRIBUIDORA (SOMENTE MATRIZ) / 3056646201

MOTIVO DO INDEFERIMENTO:

O documento apresentado, emitido pela autoridade sanitária local competente, não atesta o cumprimento dos requisitos técnicos para as atividades e classes pleiteadas, conforme disposto no artigo 15 e artigo 18 da RDC nº 16/2014.

carvalho & oliveira distribuidora ltda / 40.159.168/0001-69

25351.840994/2021-83 /

856 - AFE - CONCESSÃO - PRODUTOS PARA SAÚDE - DISTRIBUIDORA / 0125464215

MOTIVO DO INDEFERIMENTO:

Não apresentação do relatório de inspeção ou documento equivalente que ateste o cumprimento dos requisitos técnicos para as atividades e classes pleiteadas, emitidos pela autoridade sanitária local competente, conforme disposto no artigo 15 e artigo 18 da RDC nº 16/2014.

RESOLUÇÃO RE Nº 277, DE 21 DE JANEIRO DE 2021

O Coordenador de Autorização de Funcionamento de Empresas, Substituto, no uso das atribuições que lhe confere o art. 173-B, aliado ao art. 54, I, §1º do Regimento Interno aprovado pela Resolução de Diretoria Colegiada - RDC nº 255, de 10 de dezembro de 2018, resolve:

Art. 1º Conceder Autorização Especial para Empresas de Medicamentos e de Insumos Farmacéuticos, constantes no anexo desta Resolução, de acordo com a Portaria nº. 344, de 12 de maio de 1998 e suas atualizações, observando-se as proibições e restrições estabelecidas.

Art. 2º Esta Resolução entra em vigor na data de sua publicação.

DANIEL MARCOS PEREIRA DOURADO

ANEXO

MOTOMED COMÉRCIO E LOCAÇÃO DE PRODUTO HOSPITALAR LTDA / 37.122.481/0001-18

25351.840794/2021-21 / 1248982

704 - AE - CONCESSÃO - MEDICAMENTOS E INSUMOS FARMACÉUTICOS - DISTRIBUIDORA DO PRODUTO SUJEITO A CONTROLE ESPECIAL / 0125278217

DISTRIBUIDORA DE MEDICAMENTOS AGRESTE LTDA / 15.778.410/0001-35

25351.815900/2021-38 / 1249008

704 - AE - CONCESSÃO - MEDICAMENTOS E INSUMOS FARMACÉUTICOS - DISTRIBUIDORA DO PRODUTO SUJEITO A CONTROLE ESPECIAL / 0076949214

RESOLUÇÃO RE Nº 278, DE 21 DE JANEIRO DE 2021

O Coordenador de Autorização de Funcionamento de Empresas, Substituto, no uso das atribuições que lhe confere o art. 173-B, aliado ao art. 54, I, §1º do Regimento Interno aprovado pela Resolução de Diretoria Colegiada - RDC nº 255, de 10 de dezembro de 2018, resolve:

Art. 1º Alterar Autorização Especial para Empresas de Medicamentos e de Insumos Farmacéuticos, constantes no anexo desta Resolução, de acordo com a Portaria nº. 344, de 12 de maio de 1998 e suas atualizações, observando-se as proibições e restrições estabelecidas.

Art. 2º Esta Resolução entra em vigor na data de sua publicação.

DANIEL MARCOS PEREIRA DOURADO

ANEXO

JEOVA JIREH TRANSPORTES BR LTDA / 20.209.036/0001-97

25351.559237/2020-03 / 1247206

7018 - AE - ALTERAÇÃO - MEDICAMENTOS E INSUMOS FARMACÉUTICOS - ARMAZENADORA DO PRODUTO SUJEITO A CONTROLE ESPECIAL - AMPLIAÇÃO DE ATIVIDADES / 0125379218

DROGARIA CAMPEA POPULAR C. COSTA LTDA / 21.812.204/0010-98

25351.324017/2019-19 / 1191291

7108 - AE - ALTERAÇÃO - MEDICAMENTOS E INSUMOS FARMACÉUTICOS - DISTRIBUIDORA DO PRODUTO SUJEITO A CONTROLE ESPECIAL - ENDEREÇO / 0125391218

COLLECT IMPORTAÇÃO E COMÉRCIO LTDA / 53.452.157/0001-14

25351.673476/2020-67 / 1247939

7105 - AE - ALTERAÇÃO - MEDICAMENTOS E INSUMOS FARMACÉUTICOS - DISTRIBUIDORA DO PRODUTO SUJEITO A CONTROLE ESPECIAL - AMPLIAÇÃO DE ATIVIDADES / 0125534213

RESOLUÇÃO RE Nº 279, DE 21 DE JANEIRO DE 2021

O Coordenador de Autorização de Funcionamento de Empresas, Substituto, no uso das atribuições que lhe confere o art. 173-B, aliado ao art. 54, I, §1º do Regimento Interno aprovado pela Resolução de Diretoria Colegiada - RDC nº 255, de 10 de dezembro de 2018, resolve:

Art. 1º Indeferir o Pedido de Autorização Especial para Empresas de Medicamentos e Insumos Farmacéuticos, constantes no anexo desta Resolução, de acordo com a Portaria nº. 344, de 12 de maio de 1998 e suas atualizações, observando-se as proibições e restrições estabelecidas.

Art. 2º Esta Resolução entra em vigor na data de sua publicação.

DANIEL MARCOS PEREIRA DOURADO

ANEXO

NEWLIFE - COMÉRCIO DE PRODUTOS LABORATORIAIS LTDA. / 03.476.756/0001-08

25351.840947/2021-30 /

706 - AE - CONCESSÃO - MEDICAMENTOS E INSUMOS FARMACÉUTICOS - IMPORTADORA DO PRODUTO SUJEITO A CONTROLE ESPECIAL / 0125418213

MOTIVO DO INDEFERIMENTO:

O documento emitido pela autoridade sanitária local competente não atesta o cumprimento dos requisitos técnicos para a atividade/classe pleiteada, conforme disposto no artigo 15 e artigo 18 da RDC nº 16/2014.



CANTANHEDE/MA
 PROC. 1101003 1202 1
 FLS. 2780
 RUB. 4

REPÚBLICA FEDERATIVA DO BRASIL
 CONSELHO FEDERAL DE FARMÁCIA
 CÉDULA DE IDENTIDADE

CRF/UF
 5090 / MA

NOME
 DRª ERICA ARAUJO COUTINHO

CATEGORIA PROFISSIONAL
 FARMACÊUTICO

DATA DE NASCIMENTO
 07/02/1986

DATA DE CONCLUSÃO
 16/01/2018

NACIONALIDADE
 BRASILEIRA

DIPLOMADO PELA
 IFES

NATURALIDADE/UF
 BURITI/MA

Erica Araujo Coutinho
 ASSINATURA DO PORTADOR



CONSELHO REGIONAL DE FARMACIA DO ESTADO DO MARANHÃO

FILIAÇÃO
 ATUALPA FERREIRA COUTINHO
 MARIA HELENA FERREIRA DE ARAUJO

RG
 031156002000 0 SSP MA

DATA DE EXPEDIÇÃO
 02/08/2003

CPF
 013 351 833 70

TÍTULO DE ELEITOR
 043716301155

ZONA
 003

SEÇÃO
 0030

GRUPO SANGUÍNEO
 O

FATOR Rh:
 POSITIVO

OBSERVAÇÕES

LOCAL
 BRASÍLIA

DATA DE EXPEDIÇÃO
 08/02/2019

Carlos Augusto Barboza Toledo
 CARLOS AUGUSTO BARBOZA TOLEDO
 PRESIDENTE DO CRF/MA

VÁLIDA COMO PROVA DE IDENTIDADE, PARA QUALQUER EFEITO, DE ACORDO COM A LEI Nº 6206/75.



Sétimo Tabelionato de Notas de São Luís - MA
 Gustavo Dal Molin de Oliveira - Tabelião
 Av. Daniel de La Touche, 6, quadra D, Cohama CEP 65.074-115 - São Luís - Maranhão (93) 3256-2266

AUTENTICAÇÃO

Conferido e achado conforme original apresentado. Dou fé.
 São Luís, 09/02/2021 16:32:32 Targino 23560

Gustavo Targino Silva - Escrevente

PODER JUDICIÁRIO - TJMA
 Selo: AUTENT156794LVW9JAB12H3GFM96 - Ato: 13.18
 Emolumentos e taxas: R\$5.12 Total: R\$5.12
 Consulte a validade deste selo no site <https://selo.tjma.jus.br>



Handwritten signatures and initials:

- Vertical signature on the right side of the second document.
- Large handwritten signature below the stamp.
- Initials 'M' and 'A' at the bottom right.



Declaração

CANTANHEDE/MA
PROC. 1101003 12021
FLS. 2987
RUB. J

DECLARO, para todos os fins que se fizerem necessários que o(a) Farmacêutico(a)

ERICA ARAUJO COUTINHO

Nacionalidade Brasileira, CPF - 013.351.833-70 e RG 031155802006-8 SSP-MA, acha-se inscrito(a) neste CONSELHO REGIONAL DE FARMÁCIA DO ESTADO MARANHÃO CRF-MA, no Quadro de Farmacêuticos, sob o número de Inscrição Definitiva 5090, tendo efetuado sua inscrição em 19/01/2018.

DECLARAMOS, também, que o(a) referido(a) profissional está em dia com a tesouraria do CRF-MA, ressalvadas as parcelas a vencer, e não existe Processo Ético até o presente momento, em conformidade com o art. 30 da lei nº 3.820/60, estando apto(a) a exercer a profissão farmacêutica em todo Território Nacional.

Por ser verdade, firmo a presente DECLARAÇÃO, a fim de que surta seus efeitos.

São Luis, 18 de Janeiro de 2021.

Gizelli Santos Lourenço Coutinho

Farm. GIZELLI SANTOS LOURENÇO COUTINHO
Presidente CRF-MA

Código de Autenticação: 60D0A60FCD7F8372F870EBB77DAE26C2

Rua Faveiros, Quadra B, nº 7 - São Francisco, CEP: 65076-140 - São Luís/MA
Fone: (98) 2107-3850/ (98) 2107-3851. Atendimento ao público: Segunda à sexta das 9h às 17h
email: atendimento@crfma.org.br | Whatsapp: (98) 984578600



CANTANHEDE/MA	
PROC.	1101003 1202 1
FLS.	2982
RUB.	f

CERTIDÃO ESPECÍFICA

Sistema Nacional de Registro de Empresas Mercantis - SINREM

Certificamos que as informações abaixo constam dos documentos arquivados nesta Junta Comercial e são vigentes na data da sua expedição.

Certificamos que PROMED DISTRIBUIDORA DE MEDICAMENTOS E PRODUTOS PARA SAÚDE EIRELI encontra-se registrada nesta Junta Comercial, como segue:		Protocolo: MAC2101008880	
NIRE 21600083401 CNPJ 17.149.510/0001-28		Situação ATIVA Status SEM STATUS	
Endereço Completo SUL, Nº 12, LOJA 01, BEQUIMÃO - São Luís/MA - CEP 65061-530			
Arquivamentos Posteriores			
Ato	Número	Data	Descrição
223	20200712063	22/09/2020	BALANCO
206	20191118036	22/10/2019	PROCURACAO
223	20190325976	03/05/2019	BALANCO
206	20180746308	01/11/2018	PROCURACAO
002	21600083401	04/07/2018	ALTERACAO DE DADOS E DE NOME EMPRESARIAL
002	21600083401	04/07/2018	TRANSFORMACAO
223	20180311077	18/04/2018	BALANCO
223	20170541789	10/05/2017	BALANCO
901	20170484513	29/03/2017	PROCURACAO
002	20160344751	18/05/2016	ALTERACAO DE DADOS (EXCETO NOME EMPRESARIAL)
223	20160414571	02/05/2016	BALANCO
223	20150325517	05/05/2015	BALANCO
223	20140738835	20/11/2014	BALANCO
002	20140046690	05/02/2014	ALTERACAO DE DADOS E DE NOME EMPRESARIAL
223	20130319570	26/04/2013	BALANCO
223	20130215325	15/03/2013	BALANCO
002	20122023870	24/12/2012	ALTERACAO DE DADOS (EXCETO NOME EMPRESARIAL)
316	20121848604	10/10/2012	ENQUADRAMENTO DE EMPRESA DE PEQUENO PORTE
090	21200800105	10/10/2012	CONTRATO

Esta certidão foi emitida automaticamente em 02/02/2021, às 17:48:58 (horário de Brasília).
Se impressa, verificar sua autenticidade no <https://www.empresafacil.ma.gov.br>, com o código GFG7JMAC.



MAC2101008880

Lilian Theresa Rodrigues Mendonça
Secretário(a) Geral

CANTANHEDE/MA	
PROC.	1101003 1202 1
FLS.	2983
RUB.	J

CERTIDÃO SIMPLIFICADA

Sistema Nacional de Registro de Empresas Mercantis - SINREM

Certificamos que as informações abaixo constam dos documentos arquivados nesta Junta Comercial e são vigentes na data da sua expedição.

Nome Empresarial: PROMED DISTRIBUIDORA DE MEDICAMENTOS E PRODUTOS PARA SAÚDE EIRELI			Protocolo: MAC2101008847	
Natureza Jurídica: Empresa Individual de Responsabilidade Limitada (de Natureza Empresária)				
NIRE (Sede) 21600083401	CNPJ 17.149.510/0001-28	Arquivamento do Ato Constitutivo 10/10/2012	Início de Atividade 10/10/2012	
Endereço Completo Avenida Perimetral SUL, Nº 12, LOJA 01 BEQUIMÃO - São Luís/MA - CEP 65061-530				
Objeto COMERCIO ATACADISTA DE INSTRUMENTOS E MATERIAIS PARA USO MEDICO,CIRURGICO, HOSPITALAR E DE LABORATORIOS. COMERCIO ATACADISTA DE PRODUTOS ODONTOLÓGICOS. COMERCIO ATACADISTA E DISTRIBUIDORA DE MAQUINAS, APARELHOS ,EQUIPAMENTOS E MATERIAIS ODONTO MEDICO HOSPITALARES E LABORATORIAIS SUAS PECAS E ACESSORIOS. COMERCIO ATACADISTA DE MAQUINAS, EQUIPAMENTOS E MATERIAIS DE INFORMATICA. COMERCIO ATACADISTA DE MAQUINAS E EQUIPAMENTOS PARA ESCRITORIO. COMERCIO ATACADISTA DE MEDICAMENTOS EM GERAL (INCLUSIVE HOMEOPATICOS). COMERCIO ATACADISTA DE PRODUTOS SANEANTESDOMISSANITARIOS (MATERIAL DE LIMPEZA EM GERAL). COMERCIO ATACADISTA DE MOVEIS DE USO HOSPITALAR, ESCRITORIO E ARTIGOS DE COLCHOARIA. SERVICOS DE RAOX RADIODIAGNOSTICO E RADIOTERAPIA. MANUTENCAO E REPARACAO DE APARELHOS E UTENSILIOS PARA USO MEDICO HOSPITALARES, ODONTOLÓGICOS E DE LABORATORIO. LOCACAO DE MAQUINAS E EQUIPAMENTOS HOSPITALARES. COMERCIO ATACADISTA DE GENEROS ALIMENTICIOS EM GERAL. TRANSPORTE RODOVIARIO DE CARGAS MUNICIPAL. COMERCIO VAREJISTA DE COSMETICOS, PRODUTOS DE PERFUMARIA E DE HIGIENE PESSOAL COMERCIO VAREJISTA DE ARTIGOS DO VESTUARIO E ACESSORIOS COMERCIO VAREJISTA DE OUTROS ARTIGOS DE USO PESSOAL E DOMESTICO NAO ESPECIFICADOS ANTERIORMENTE (UTENSILIOS DOMESTICOS, CAIXAS TERMICAS E GARRAFAS TERMICAS) COMERCIO VAREJISTA DE OUTROS PRODUTOS NAO ESPECIFICADOS ANTERIORMENTE (SACOS DE LIXO COMUM, SACOS DE LIXO PARA USO HOSPITALAR, ARTIGOS DESCARTAVEIS EM GERAL COMO COPOS, TALHERES, PRATOS, GUARDANAPOS, EMBALAGENS PARA ALIMENTOS)				
Capital R\$ 500.000,00 (quinhentos mil reais) Capital Integralizado R\$ 500.000,00 (quinhentos mil reais)		Porte EPP (Empresa de Pequeno Porte)	Prazo de Duração Indeterminado	
Titular Nome LILIANE MAYA SANTIAGO	CPF 739.469.153-53	Administrador S	Início do Mandato 10/10/2012	Término do Mandato
Dados do Administrador Nome LILIANE MAYA SANTIAGO	CPF 739.469.153-53	Início do Mandato 05/02/2014	Término do Mandato	
Último Arquivamento Data 22/09/2020	Número 20200712063	Ato/eventos 223 / 223 - BALANCO	Situação ATIVA Status SEM STATUS	

Esta certidão foi emitida automaticamente em 02/02/2021, às 17:48:51 (horário de Brasília).
Se impressa, verificar sua autenticidade no <https://www.empresafacil.ma.gov.br>, com o código **OD1CQKMG**.



MAC2101008847

Lilian Theresa Rodrigues Mendonça
Secretário Geral

À

COMISSÃO PERMANENTE DE LICITAÇÃO – CPL
PREFEITURA MUNICIPAL DE CANTANHEDE – MA
PREGÃO PRESENCIAL Nº 008/2021 – SRP
SISTEMA REGISTRO DE PREÇO

PROCESSO ADMINISTRATIVO Nº 1101003/2021

Critério de Julgamento: Menor Preço por Item.

Data: 25/02/2021

Horário: 08h00min

Local: Sala de Sessão da Comissão Permanente de Licitação – CPL, localizada na Praça Paulo Rodrigues, 01, Centro, CEP: 65.465-000, Cantanhede/MA

OBJETO: Registro de Preços para futuras e eventuais aquisições de Medicamentos Farmácia Básica, Medicamentos Injetáveis, Insumos Médico-hospitalares, Materiais Laboratoriais, Materiais Odontológicos e Medicamentos Controlados (Psicotrópicos) para atender as necessidades da Rede Municipal de Saúde de Cantanhede/MA, conforme as especificações constantes do Anexo I do Edital – Termo de Referência.

DECLARAÇÃO DE COMPRIMENTO DO ART. 7º, XXXIII, DA CF/88

A empresa Promed Distribuidora de Medicamentos e Produtos para Saúde Eireli, CNPJ nº 17.149.510/0001-28, representada pelo(a) Sr(a) Liliane Maya Santiago, RG nº 28562594-2 SESP/MA, CPF nº 739.469.153-53, DECLARA, para fins do disposto no inciso V do art. 27 da Lei Federal nº 8.666/1993, que não emprega menor de dezoito anos em trabalho noturno, perigoso ou insalubre e não emprega menor de dezesesseis anos, salvo na condição de aprendiz, admita a partir dos 14 (quatorze) anos, nos termos do inciso XXXIII do Art. 7º da Constituição Federal.

São Luís – MA, Vinte e cinco de Fevereiro de dois mil e vinte e um.

Promed Distribuidora de Medicamentos e Produtos para Saúde Eireli
CNPJ: 17.149.510/0001-28
Liliane Maya Santiago
Titular
RG: 28562594-2 SESP/MA
CPF: 739.469.153-53

À

COMISSÃO PERMANENTE DE LICITAÇÃO – CPL
PREFEITURA MUNICIPAL DE CANTANHEDE – MA

PREGÃO PRESENCIAL Nº 008/2021 – SRP

SISTEMA REGISTRO DE PREÇO

PROCESSO ADMINISTRATIVO Nº 1101003/2021

Critério de Julgamento: Menor Preço por Item.

Data: 25/02/2021

Horário: 08h00min

Local: Sala de Sessão da Comissão Permanente de Licitação – CPL, localizada na Praça Paulo Rodrigues, 01, Centro, CEP: 65.465-000, Cantanhede/MA

OBJETO: Registro de Preços para futuras e eventuais aquisições de Medicamentos Farmácia Básica, Medicamentos Injetáveis, Insumos Médico-hospitalares, Materiais Laboratoriais, Materiais Odontológicos e Medicamentos Controlados (Psicotrópicos) para atender as necessidades da Rede Municipal de Saúde de Cantanhede/MA, conforme as especificações constantes do Anexo I do Edital – Termo de Referência.

DECLARAÇÃO DE CUMPRIMENTO DOS REQUISITOS DE HABILITAÇÃO PARA MICROEMPRESAS (ME) OU EMPRESAS DE PEQUENO PORTE (EPP)

Promed Distribuidora de Medicamentos e Produtos para Saúde Eireli, CNPJ nº 17.149.510/0001-28, sediada em Av. Perimetral Sul, nº 12, Bequimão, São Luís-MA, CEP nº 65.061-530, por intermédio de seu representante legal Sr(a) Liliane Maya Santiago, portador(a) da carteira de Identidade nº 28562594-2 SESP/MA, CPF nº 739.469.153-53, declara sob as penas da lei, nos termos do art. 4º inciso VII, da Lei nº 10.520/02, que cumprimos plenamente os requisitos de habilitação estabelecidos no edital da licitação acima identificada.

São Luís – MA, Vinte e cinco de Fevereiro de dois mil e vinte e um.

Promed Distribuidora de Medicamentos e Produtos para Saúde Eireli

CNPJ: 17.149.510/0001-28

Liliane Maya Santiago

Titular

RG: 28562594-2 SESP/MA

CPF: 739.469.153-53

À

COMISSÃO PERMANENTE DE LICITAÇÃO – CPL
PREFEITURA MUNICIPAL DE CANTANHEDE – MA
PREGÃO PRESENCIAL Nº 008/2021 – SRP
SISTEMA REGISTRO DE PREÇO

PROCESSO ADMINISTRATIVO Nº 1101003/2021

Critério de Julgamento: Menor Preço por Item.

Data: 25/02/2021

Horário: 08h00min

Local: Sala de Sessão da Comissão Permanente de Licitação – CPL, localizada na Praça Paulo Rodrigues, 01, Centro, CEP: 65.465-000, Cantanhede/MA

OBJETO: Registro de Preços para futuras e eventuais aquisições de Medicamentos Farmácia Básica, Medicamentos Injetáveis, Insumos Médico-hospitalares, Materiais Laboratoriais, Materiais Odontológicos e Medicamentos Controlados (Psicotrópicos) para atender as necessidades da Rede Municipal de Saúde de Cantanhede/MA, conforme as especificações constantes do Anexo I do Edital – Termo de Referência.

DECLARAÇÃO DE ENQUADRAMENTO

Prezado Senhor,

Promed Distribuidora de Medicamentos e Produtos para Saúde Eireli, CNPJ nº 17.149.510/0001-28, sediada em Av. Perimetral Sul, nº 12, Bequimão, São Luís-MA, CEP nº 65.061-530, por intermédio de seu representante legal Sr(a) Liliane Maya Santiago, portador(a) da carteira de Identidade nº 28562594-2 SESP/MA, CPF nº 739.469.153-53, declara sob as penas da lei, nos termos do art. 3º da Lei Complementar nº 123/06, que se enquadra na situação de Empresa de Pequeno Porte (EPP) e que não se enquadra em qualquer das hipóteses de exclusão relacionadas no art. 3º da referida lei.

São Luís – MA, Vinte e cinco de Fevereiro de dois mil e vinte e um.

Promed Distribuidora de Medicamentos e Produtos para Saúde Eireli
CNPJ: 17.149.510/0001-28
Liliane Maya Santiago
Titular
RG: 28562594-2 SESP/MA
CPF: 739.469.153-53

AUTENTICIDADE DE DOCUMENTOS

CANTANHEDE/MA	
PROC.	1101003 12021
FLS.	2987
RUB.	F

- PROTOCOLO: 160344751
- DATA DO PROTOCOLO: 18/05/2016
- NÚMERO DE REGISTRO: 21200800105
- ARQUIVAMENTO: 20160344751
- EMPRESA: PROMED DISTRIBUIDORA DE MEDICAMENTOS E PRODUTOS PARA SAÚDE EIRELI

 Contrato (https://www.empresafacil.ma.gov.br/sigfacil/contrato-social/download-contrato-eletronico/arquivo/Q29udHJhdG9fMTQ2MzYwMTI3N18xNjAzNDQ3NTEucGRm/download/2/pessoa/17522/co_protocolo/MAP1600543290)



Handwritten signatures and marks, including a large stylized signature, a checkmark, and several initials.

AUTENTICIDADE DE DOCUMENTOS

CANTANHEDE/MA	
PROC.	1101 003 1202 1
FLS.	2988
RUB.	4

- PROTOCOLO: 180452509
- DATA DO PROTOCOLO: 03/07/2018
- NÚMERO DE REGISTRO: 21600083401
- ARQUIVAMENTO: 20180452509
- EMPRESA: PROMED DISTRIBUIDORA DE MEDICAMENTOS E PRODUTOS PARA SAÚDE EIRELI

 Contrato (https://www.empresafacil.ma.gov.br/sigfacil/contrato-social/download-contrato-eletronico/arquivo/Q29udHJhdG9fMTUzMDY1OTUyN18xODA0NTI1MDkucGRm/download/2/pessoa/17522/co_protocolo/MAP1802873210)



AUTENTICIDADE DE DOCUMENTOS

CANTANHEDE/MA	
PROC.	1101003 1202 1
FLS.	2989
RUB.	4

- PROTOCOLO: 180452509
- DATA DO PROTOCOLO: 03/07/2018
- NÚMERO DE REGISTRO: 21600083401
- ARQUIVAMENTO: 20180452509
- EMPRESA: PROMED DISTRIBUIDORA DE MEDICAMENTOS E PRODUTOS PARA SAÚDE EIRELI

 Contrato (https://www.empresafacil.ma.gov.br/sigfacil/contrato-social/download-contrato-eletronico/arquivo/Q29udHJhdG9fMTUzMDY1OTUyN18xODA0NTI1MDkucGRm/download/2/pessoa/17522/co_protocolo/MAP1802873210)





Confirmação de Autenticidade das Certidões

Resultado da Confirmação de Autenticidade da Certidão

CNPJ : 17.149.510/0001-28

Data da Emissão : 15/02/2021

Hora da Emissão : 13:30:31

Código de Controle da Certidão : 0162.18A7.80BA.6C03

Tipo da Certidão : Positiva com Efeitos de Negativa

A Certidão não é autêntica. Verifique os dados informados.

[Página Anterior](#)



Estado do Maranhão **Certidão Negativa de Dívida Ativa**

CANTANHEDE/MA
Proc. 11021003/2021
FLS. 2991
RUB. 11021003/2021

Resultado da Validação da Certidão Negativa Dívida Ativa de Dívida Ativa	
CERTIDÃO VÁLIDA!	
Nº da Certidão:	009236/21
Data de Validade:	10/06/2021
Data de Emissão:	10/02/2021 09:58:37
Inscrição Estadual:	123960487
CPF/CNPJ:	17149510000128
Razão Social:	PROMED DISTRIBUIDORA DE MEDICAMENTOS E PRODUTOS PARA SAUDE EIRELI
<input type="button" value="Nova Consulta"/> <input type="button" value="Imprimir"/>	

[Handwritten mark]

[Handwritten signature and initials]



Estado do Maranhão
Certidão Negativa de Débito

CANTANHEDE/MA	
PROC. 1101003	1202 1
Débito	2992
RUB.	Secretaria da Fazenda

Resultado da Validação da Certidão Negativa de Débito

CERTIDÃO VÁLIDA!

Nº da Certidão: 095771/20

Data de Validade: 01/04/2021

Data de Emissão: 02/12/2020 09:28:33

Inscrição Estadual: 123960487

CPF/CNPJ: 17149510000128

Razão Social: PROMED DISTRIBUIDORA DE MEDICAMENTOS E PRODUTOS PARA SAUDE EIRELI

[Nova Consulta](#) [Imprimir](#)

Desenvolvido pela Sefaz/CÓTEC - 2005-2009

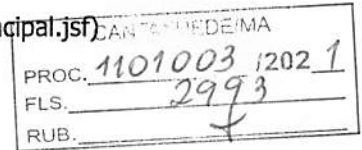

Home (/portalPrefeitura/jsp/principal/principal.jsf)



Credencie-se (/portalPrefeitura/jsp/nota/credenciamento.jsf)



Validar NFSe (/credenciamento/jsp/validacaonota/index.jsf)



Acessar Sistema (/sistematributario/)

☑ Validação de Certidão

CERO014-003: Certidão está vencida

Tipo de Contribuinte: Pessoa Física Pessoa Jurídica Imóvel

CNPJ: 17.149.510/0001-28 ✕

Razão social: PROMED DISTRIBUIDORA DE MEDICAMENTOS E PRODUTOS PARA SAUDE EI

Número da certidão: 00005626722020

Código de verificação: FDE5719C818B12862C874AD87684ACA4

Reproduza o código*:

U Z J H



← Voltar

✓ Validar



Home (/portalPrefeitura/jsp/principal/principal.jsf)



Credencie-se (/portalPrefeitura/jsp/nota/credenciamento.jsf)



Validar NFSe (/credenciamento/jsp/validacaonota/index.jsf)



Acessar Sistema (/sistematributario/)

Verificação de Autenticidade de Alvará de Funcionamento

Destinatário:

PESSOA FÍSICA PESSOA JURÍDICA

CNPJ:*

17.149.510/0001-28

Número do Alvará:*

92120211927404

Código de Autenticidade:*

9EB9F15CDD330CA703AE3989F2709D34

Limpar

Verificar

Resultado da Verificação de Autenticidade do Alvará

Este Alvará de Funcionamento é válido. Clique no botão para abaixo para visualização.

Visualizar Alvará

Histórico do Empregador

O Histórico do Empregador apresenta os registros dos CRF concedidos nos últimos 24 meses, conforme Manual de Orientações Regularidade do Empregador.

Inscrição: 17.149.510/0001-28

Razão social: PROMED DISTRIB DE MEDICAMENTOS E PROD PARA SAUDE EIRELI

Data de Emissão/Leitura	Data de Validade	Número do CRF
01/03/2021	01/03/2021 a 30/03/2021	2021030111000292304445
27/01/2021	27/01/2021 a 25/02/2021	2021012712293820762750
04/12/2020	04/12/2020 a 02/01/2021	2020120402581172558961
15/11/2020	15/11/2020 a 14/12/2020	2020111502355295523123
27/10/2020	27/10/2020 a 25/11/2020	2020102703565849168426
08/10/2020	08/10/2020 a 06/11/2020	2020100803202431253379
19/09/2020	19/09/2020 a 18/10/2020	2020091903382119032302
31/08/2020	31/08/2020 a 29/09/2020	2020083103285144576020
12/08/2020	12/08/2020 a 10/09/2020	2020081203505376557147
24/07/2020	24/07/2020 a 22/08/2020	2020072403492869761470
05/07/2020	05/07/2020 a 03/08/2020	2020070503211049115305
18/03/2020	18/03/2020 a 15/07/2020	2020031803150037910777
28/02/2020	28/02/2020 a 26/06/2020	2020022802304970712300
09/02/2020	09/02/2020 a 09/03/2020	2020020902075571177736
20/01/2020	20/01/2020 a 18/02/2020	2020012007584879760982
29/12/2019	29/12/2019 a 27/01/2020	2019122904480259349000
08/12/2019	08/12/2019 a 06/01/2020	2019120805133506237585
15/11/2019	15/11/2019 a 14/12/2019	2019111521201968174687
25/10/2019	25/10/2019 a 23/11/2019	2019102504032370381060
06/10/2019	06/10/2019 a 04/11/2019	2019100603051007547686
17/09/2019	17/09/2019 a 16/10/2019	2019091703563598762908
29/08/2019	29/08/2019 a 27/09/2019	2019082904550656317780
10/08/2019	10/08/2019 a 08/09/2019	2019081003210719192603
22/07/2019	22/07/2019 a 20/08/2019	2019072202032468387140
03/07/2019	03/07/2019 a 01/08/2019	2019070303305645633373
14/06/2019	14/06/2019 a 13/07/2019	2019061403195634231020

Resultado da consulta em 30/03/2021 16:14:41

Voltar

Validação de certidão de débitos emitida

CANTANHEDE/MA	
PROC.	1101003 1202 1
FLS.	2996
RUB.	↓

O serviço de validação de certidões emitidas destina-se ao órgão licitante ou ao interessado em conferir a autenticidade da certidão apresentada.

Operação efetuada com sucesso.

Validar Nova Certidão

Emitir Certidão

Regularização



ACESSO PÚBLICO \ CONFIRMAÇÃO DE VERACIDADE

Certificação Digital de Documento Emitido

Dados do documento CRP

Número de Controle:	3111.7512.5589.2954
Data de emissão:	22/02/2021 às 09:11:07
Validade:	31/03/2021
Número Registro:	MA-010894/O-5
Nome:	JOSÉ INÁCIO CANTANHEDE SILVA JULIO

[Voltar](#)

CANTANHEDE/MA	
PROC.	110100312021
FLS.	2998
RUB.	+

CONSULTA CERTIDÃO ONLINE

DOCUMENTO VERIFICADO

O DOCUMENTO ABAIXO FOI CONFIRMADO COMO AUTÊNTICO.

[Handwritten mark]

[Handwritten signature]

CANTANHEDE/MA	
PROC.	110100312021
FLS.	2999
RUB.	

NIRE 21600083401
CNPJ 17.149.510/0001-28

Situação
ATIVA
Status
SEM STATUS

Endereço Completo SUL, Nº 12, LOJA 01, BEQUIMÃO - São Luís/MA - CEP 65061-530

Arquivamentos Posteriores

Ato	Número	Data	Descrição
223	20200712063	22/09/2020	BALANCO
206	20191118036	22/10/2019	PROCURACAO
223	20190325976	03/05/2019	BALANCO
206	20180746308	01/11/2018	PROCURACAO
002	21600083401	04/07/2018	ALTERACAO DE DADOS E DE NOME EMPRESARIAL
002	21600083401	04/07/2018	TRANSFORMACAO
223	20180311077	18/04/2018	BALANCO
223	20170541789	10/05/2017	BALANCO
901	20170484513	29/03/2017	PROCURACAO
002	20160344751	18/05/2016	ALTERACAO DE DADOS (EXCETO NOME EMPRESARIAL)
223	20160414571	02/05/2016	BALANCO
223	20150325517	05/05/2015	BALANCO
223	20140738835	20/11/2014	BALANCO
002	20140046690	05/02/2014	ALTERACAO DE DADOS E DE NOME EMPRESARIAL
223	20130319570	26/04/2013	BALANCO
223	20130215325	15/03/2013	BALANCO
002	20122023870	24/12/2012	ALTERACAO DE DADOS (EXCETO NOME EMPRESARIAL)
316	20121848604	10/10/2012	ENQUADRAMENTO DE EMPRESA DE PEQUENO PORTE
090	21200800105	10/10/2012	CONTRATO

Esta certidão foi emitida automaticamente em 02/02/2021, às 17:48:58 (horário de Brasília).

Se impressa, verificar sua autenticidade no <https://www.empresafacil.ma.gov.br>, com o código GFG7JMAC.



MAC2101008880

Lilian Theresa Rodrigues Mendonça

Secretário(a) Geral

[Handwritten signatures and marks]

CANTANHEDE/MA	
PROC.	1101003 1202 1
FLS.	3000
RUB.	4

CONSULTA CERTIDÃO ONLINE

DOCUMENTO VERIFICADO

O DOCUMENTO ABAIXO FOI CONFIRMADO COMO AUTÊNTICO.

Handwritten signatures and marks at the bottom of the page, including a large stylized signature on the left, a large checkmark-like mark in the center, and several smaller signatures on the right.

CANTANHEDE/MA
 PROC. 110400312021
 INÍCIO DE ATIVIDADE
 10/10/2012

NIRE (Sede) 21600083401	CNPJ 17.149.510/0001-28	Arquivamento do Ato Constitutivo 10/10/2012	Início de Atividade 10/10/2012
-----------------------------------	-----------------------------------	---	--

Endereço Completo

Avenida Perimetral SUL, Nº 12, LOJA 01 BEQUIMÃO - São Luís/MA - CEP 65061-530

Objeto

COMERCIO ATACADISTA DE INSTRUMENTOS E MATERIAIS PARA USO MEDICO,CIRURGICO, HOSPITALAR E DE LABORATORIOS. COMERCIO ATACADISTA DE PRODUTOS ODONTOLOGICOS. COMERCIO ATACADISTA E DISTRIBUIDORA DE MAQUINAS, APARELHOS ,EQUIPAMENTOS E MATERIAIS ODONTO MEDICO HOSPITALARES E LABORATORIAIS SUAS PECAS E ACESSORIOS. COMERCIO ATACADISTA DE MAQUINAS, EQUIPAMENTOS E MATERIAIS DE INFORMATICA. COMERCIO ATACADISTA DE MAQUINAS E EQUIPAMENTOS PARA ESCRITORIO. COMERCIO ATACADISTA DE MEDICAMENTOS EM GERAL (INCLUSIVE HOMEOPATICOS). COMERCIO ATACADISTA DE PRODUTOS SANEANTESDOMISSANITARIOS (MATERIAL DE LIMPEZA EM GERAL). COMERCIO ATACADISTA DE MOVEIS DE USO HOSPITALAR, ESCRITORIO E ARTIGOS DE COLCHOARIA. SERVICOS DE RAOIX RADIODIAGNOSTICO E RADIOTERAPIA. MANUTENCAO E REPARACAO DE APARELHOS E UTENSILIOS PARA USO MEDICO HOSPITALARES, ODONTOLOGICOS E DE LABORATORIO. LOCAAO DE MAQUINAS E EQUIPAMENTOS HOSPITALARES. COMERCIO ATACADISTA DE GENEROS ALIMENTICIOS EM GERAL. TRANSPORTE RODOVIARIO DE CARGAS MUNICIPAL. COMERCIO VAREJISTA DE COSMETICOS, PRODUTOS DE PERFUMARIA E DE HIGIENE PESSOAL COMERCIO VAREJISTA DE ARTIGOS DO VESTUARIO E ACESSORIOS COMERCIO VAREJISTA DE OUTROS ARTIGOS DE USO PESSOAL E DOMESTICO NAO ESPECIFICADOS ANTERIORMENTE (UTENSILIOS DOMESTICOS, CAIXAS TERMICAS E GARRAFAS TERMICAS) COMERCIO VAREJISTA DE OUTROS PRODUTOS NAO ESPECIFICADOS ANTERIORMENTE (SACOS DE LIXO COMUM, SACOS DE LIXO PARA USO HOSPITALAR, ARTIGOS DESCARTAVEIS EM GERAL COMO COPOS, TALHERES, PRATOS, GUARDANAPOS, EMBALAGENS PARA ALIMENTOS)

Capital

R\$ 500.000,00 (quinhentos mil reais)

Capital Integralizado

R\$ 500.000,00 (quinhentos mil reais)

Porte

EPP (Empresa de Pequeno Porte)

Prazo de Duração

Indeterminado

Titular

Nome	CPF	Administrador	Início do Mandato	Término do Mandato
LILIANE MAYA SANTIAGO	739.469.153-53	S	10/10/2012	

Dados do Administrador

Nome	CPF	Início do Mandato	Término do Mandato
LILIANE MAYA SANTIAGO	739.469.153-53	05/02/2014	

Último Arquivamento

Data	Número	Ato/eventos
22/09/2020	20200712063	223 / 223 - BALANCO

Situação
ATIVA

Status
SEM STATUS

Esta certidão foi emitida automaticamente em 02/02/2021, às 17:48:51 (horário de Brasília).
 Se impressa, verificar sua autenticidade no <https://www.empresafacil.ma.gov.br>, com o código OD1CQKMG.



[Handwritten signatures and marks]

Lilian Theresa Rodrigues Mendonça

Secretário Geral

CANTANHEDE/MA	
PROC.	1101003/2021
FLS.	3002
RUB.	4



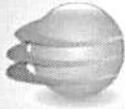

Sped CONTÁBIL
DO SISTEMA PÚBLICO DE ESCRITURAÇÃO DIGITAL

CANTANHEDE/MA	
PROC.	1101003 1202 1
FLS.	3003
RUB.	+

A consulta foi realizada na data 30/03/2021 às 16:29:36 e reflete a situação da escrituração neste momento

CNPJ

17.149.510/0001-28

NIRE

21600083401

SCP

Não informado

Hash

DAAE9E320439EA9F81B3C78A1FC6D2B298618C43

Período

01/01/2019 a 31/12/2019

Assinatura

Número Livro

9

Situação

A escrituração encontra-se na base de dados do Sped e considera-se autenticada nos termos do Decreto nº 1.800/1996, com a alteração dada pelo Decreto nº 8.683/2016. O recibo de entrega constitui a comprovação da autenticação, nos termos do art. 39-B da Lei nº 8.934/1994, sendo dispensada qualquer outra autenticação (art.39-A da Lei nº 8.934/1994).

Hash Substituta