



CANTANHEDE/MA	
PROC.	1501001/2021
FLS.	750
RUBR.	

PREFEITURA MUNICIPAL DE CANTANHEDE
COMISSÃO PERMANENTE DE LICITAÇÃO

Processo Administrativo nº 1501001/2021
Modalidade: Pregão Presencial nº 010/2021
Tipo: Menor Preço Por Item.

Objeto: Registro de Preços para à Eventual e Futura Aquisição de Gêneros Alimentícios, visando atender as necessidades das Secretarias e Fundos da Prefeitura Municipal de Cantanhede/MA

HABILITAÇÃO da EMPRESA:

**RR ASSESSORIA E EMPREENDIMENTOS
LTDA**

CNPJ: 37.382.431/0001-70



ASSESSORIA E EMPREENDIMENTOS

CANTANHEDE/MA	
PROC.	1501001/2021
FLS.	759
RUB.	

**PREGÃO PRESENCIAL Nº 010/2021 - SRP
ÍNDICE DOCUMENTOS DE HABILITAÇÃO**

- ✓ CONTRATO SOCIAL
- ✓ 1ª ALTERAÇÃO CONTRATUAL (CONSOLIDADA)
- ✓ DOCUMENTAÇÃO DA SÓCIA
- ✓ COMPROVANTE DE SITUAÇÃO DE REGULARIDADE CPF DA SÓCIA
- ✓ SICAF
- ✓ CNPJ
- ✓ CERTIDÃO CONJUNTA NEGATIVA RELATIVA AOS TRIBUTOS FEDERAIS
- ✓ CERTIDÃO CONJUNTA NEGATIVA RELATIVA AOS TRIBUTOS FEDERAIS (SÓCIOS)
- ✓ SINTEGRA
- ✓ FICHA CADASTRAL ESTADUAL
- ✓ CERTIDÃO NEGATIVA DE DÉBITOS FISCAIS ESTADUAIS
- ✓ CERTIDÃO NEGATIVA DE INSCRIÇÃO DE DÉBITOS NA DÍVIDA ATIVA ESTADUAL
- ✓ CERTIDÃO NEGATIVA DE DÉBITOS FISCAL MUNICIPAL
- ✓ CERTIDÃO NEGATIVA DÍVIDA ATIVA MUNICIPAL
- ✓ ALVARÁ
- ✓ DECLARAÇÃO DE LOCALIZAÇÃO E FUNCIONAMENTO
- ✓ FOTOS RR ASSESSORIA
- ✓ CERTIDÃO DE REGULARIDADE DO FGTS – CRF
- ✓ CERTIDÃO NEGATIVA DE DÉBITOS TRABALHISTAS – CNDT
- ✓ CERTIDÃO NEGATIVA DE DÉBITOS TRABALHISTAS (SEC. INSP. DO TRABALHO)
- ✓ BALANÇO DE ABERTURA
- ✓ CRP CONTADOR
- ✓ COMPROVANTE DE INSCRIÇÃO NO SIMPLES NACIONAL
- ✓ CERTIDÃO DE FALÊNCIA OU CONCORDATA
- ✓ CERTIDÃO DE FALÊNCIA OU CONCORDATA (ÂMBITO FEDERAL)
- ✓ ATESTADOS TÉCNICOS
- ✓ DECLARAÇÃO QUE NÃO EMPREGA MENOR
- ✓ DECLARAÇÃO DE ENQUADRAMENTO
- ✓ DECLARAÇÃO DE CUMPRIMENTO DOS REQUISITOS DE HABILITAÇÃO PARA MICROEMPRESAS (ME) OU EMPRESA DE PEQUENO PORTE (EPP)
- ✓ CERTIDÃO SIMPLIFICADA (JUCEMA)
- ✓ CERTIDÃO ESPECÍFICA (JUCEMA)
- ✓ ALVARÁ DE AUTORIZAÇÃO SANITÁRIA
- ✓ LICENÇA AMBIENTAL SIMPLIFICADA
- ✓ CERTIFICADO DO CORPUS DE BOMBEIROS

01/67

CANTANHEDE/MA
PROC. 1501001/2021
FLS. 752
RUB. 5

CONTRATO SOCIAL DE CONSTITUIÇÃO DE SOCIEDADE EMPRESÁRIA LIMITADA UNIPESSOAL

RR ASSESSORIA E EMPREENDIMENTOS LTDA

Pelo presente instrumento particular de Contrato Social:

IVANILZA APARECIDA SOUSA MARTINS, BRASILEIRA, SOLTEIRA, empresária, natural da cidade de São Luís – MA, data de nascimento 01/06/1995, portador da Carteira de Identidade (RG): nº 0320251620063, expedida por ssp/MA em 11/07/2016 e CPF: nº 019.071.083-78, residente e domiciliada na cidade de São José de Ribamar - MA, na RUA F, nº 09, JARDIM TURU, CEP: 65110-000;

Resolve, constituir uma sociedade limitada unipessoal, nos termos da Lei nº 10.406/2002, mediante as condições e cláusulas seguintes:

CLÁUSULA I - DO NOME EMPRESARIAL (art. 997, II, CC)

A sociedade adotarà como nome empresarial: **RR ASSESSORIA E EMPREENDIMENTOS LTDA**, e usará a expressão **RR ASSESSORIA E EMPREENDIMENTOS** como nome fantasia.

CLÁUSULA II - DA SEDE (art. 997, II, CC)

A sociedade terá sua sede no seguinte endereço: RUA F, nº 09, QUADRA18, JARDIM TURU, São José de Ribamar - MA, CEP: 65110000.

CLÁUSULA III - DO OBJETO SOCIAL (art. 997, II, CC)

A sociedade terá por objeto o exercício das seguintes atividades econômica: 8211-3/00 - SERVIÇOS COMBINADOS DE ESCRITÓRIO E APOIO ADMINISTRATIVO; 7020-4/00 - ATIVIDADES DE CONSULTORIA EM GESTÃO EMPRESARIAL, EXCETO CONSULTORIA TÉCNICA ESPECÍFICA; 8219-9/99 - PREPARAÇÃO DE DOCUMENTOS E SERVIÇOS ESPECIALIZADOS DE APOIO ADMINISTRATIVO NÃO ESPECIFICADOS ANTERIORMENTE (SERVIÇO DE PREPARO DE DOCUMENTOS, SERVIÇO DE DIGITAÇÃO DE TEXTOS, SERVIÇOS DE PREENCHIMENTO DE FORMULÁRIOS, COLOCAÇÃO DE SELOS E DESPACHO DE CORRESPONDÊNCIA, INCLUSIVE DE MATERIAL DE PUBLICIDADE, SERVIÇOS DE APOIO À SECRETARIA, A REDAÇÃO DE CARTAS E RESUMOS, O SERVIÇO DE TRANSCRIÇÃO DE DOCUMENTOS E AS ATIVIDADES DE REGISTRO E DE CADASTRAMENTO DE USUÁRIOS, EXCETO PARA FINS DE CERTIFICAÇÃO DIGITAL.); 7711-0/00 - LOCAÇÃO DE AUTOMÓVEIS SEM CONDUTOR; 4923-0/02 - SERVIÇO DE TRANSPORTE DE PASSAGEIROS - LOCAÇÃO DE AUTOMÓVEIS COM MOTORISTA; 4712-1/00 - COMÉRCIO VAREJISTA DE MERCADORIAS EM GERAL, COM PREDOMINÂNCIA DE PRODUTOS ALIMENTÍCIOS - MINIMERCADOS, MERCEARIAS E ARMAZÉNS; 4729-6/99 - COMÉRCIO VAREJISTA DE PRODUTOS ALIMENTÍCIOS EM GERAL OU ESPECIALIZADO EM PRODUTOS ALIMENTÍCIOS NÃO ESPECIFICADOS ANTERIORMENTE (PRODUTOS NATURAIS E DIETÉTICOS, COMIDAS CONGELADAS, MEL, CAFÉ MOÍDO, SORVETES, EMBALADOS, EM POTES E SIMILARES); 4761-0/03 - COMÉRCIO VAREJISTA DE ARTIGOS DE PAPELARIA; 4763-6/02 - COMÉRCIO VAREJISTA DE ARTIGOS ESPORTIVOS; 4763-6/01 - COMÉRCIO VAREJISTA DE BRINQUEDOS E ARTIGOS RECREATIVOS; 4755- 5/02 - COMERCIO VAREJISTA DE ARTIGOS DE ARMARINHO; 4781-4/00 - COMÉRCIO VAREJISTA DE ARTIGOS DO VESTUÁRIO E ACESSÓRIOS; 4772-5/00 - COMÉRCIO VAREJISTA DE COSMÉTICOS, PRODUTOS DE PERFUMARIA E DE HIGIENE PESSOAL; 4789-0/05 - COMÉRCIO VAREJISTA DE PRODUTOS SANEANTES DOMISSANITÁRIOS; 4756- 3/00 - COMÉRCIO VAREJISTA ESPECIALIZADO DE INSTRUMENTOS MUSICAIS E ACESSÓRIOS; 4789-0/99 - COMÉRCIO VAREJISTA DE OUTROS PRODUTOS NÃO ESPECIFICADOS ANTERIORMENTE (ARTIGOS RELIGIOSOS E DE CULTO, ARTIGOS ERÓTICOS (SEX SHOP), ARTIGOS FUNERÁRIOS, ARTIGOS PARA FESTAS, PLANTAS, FLORES E FRUTOS ARTIFICIAIS PARA ORNAMENTAÇÃO, PERUCAS, ARTIGOS PARA BEBÊ, REDE DE DORMIR, CARVÃO E LENHA, EXTINTORES, EXCETO PARA VEÍCULOS, CARTÕES TELEFÔNICOS, MOLDURAS E QUADROS, CARGAS E PREPARADOS PARA INCÊNDIO, QUINQUILHARIAS PARA USO AGRÍCOLA).

Parágrafo único. Em estabelecimento eleito como Sede (Matriz) será(ão) exercida(s) a(s) atividade(s) de 8211-3/00 - SERVICOS COMBINADOS DE ESCRITORIO E APOIO ADMINISTRATIVO 7020-4/00 - ATIVIDADES DE CONSULTORIA EM GESTAO EMPRESARIAL, EXCETO CONSULTORIA TECNICA ESPECIFICA 8219-9/99 - PREPARACAO DE DOCUMENTOS E SERVICOS ESPECIALIZADOS DE APOIO ADMINISTRATIVO NAO ESPECIFICADOS ANTERIORMENTE(SERVIÇO DE PREPARO DE DOCUMENTOS, SERVIÇO DE DIGITACAO DE TEXTOS, SERVICOS DE PREENCHIMENTO DE FORMULARIOS, COLOCACAO DE SELOS E DESPACHO DE

021

CONTRATO SOCIAL DE CONSTITUIÇÃO DE SOCIEDADE EMPRESÁRIA LIMITADA UNIPESSOAL

RR ASSESSORIA E EMPREENDIMENTOS LTDA

CORRESPONDENCIA, INCLUSIVE DE MATERIAL DE PUBLICIDADE, SERVICOS DE APOIO A SECRETARIA, A REDACAO DE CARTAS E RESUMOS, O SERVICO DE TRANSCRICAO DE DOCUMENTOS E AS ATIVIDADES DE REGISTRO E DE CADASTRAMENTO DE USUARIOS, EXCETO PARA FINS DE CERTIFICACAO DIGITAL.) 7711-0/00 - LOCAÇÃO DE AUTOMOVEIS SEM CONDUTOR 4923-0/02 - SERVICO DE TRANSPORTE DE PASSAGEIROS - LOCAÇÃO DE AUTOMOVEIS COM MOTORISTA 4712-1/00 - COMERCIO VAREJISTA DE MERCADORIAS EM GERAL, COM PREDOMINANCIA DE PRODUTOS ALIMENTICIOS - MINIMERCADOS, MERCEARIAS E ARMAZENS 4729-6/99 - COMERCIO VAREJISTA DE PRODUTOS ALIMENTICIOS EM GERAL OU ESPECIALIZADO EM PRODUTOS ALIMENTICIOS NAO ESPECIFICADOS ANTERIORMENTE (PRODUTOS NATURAIS E DIETETICOS, COMIDAS CONGELADAS, MEL, CAFE MOIDO, SORVETES, EMBALADOS, EM POTES E SIMILARES) 4761-0/03 - COMERCIO VAREJISTA DE ARTIGOS DE PAPELARIA 4763-6/02 - COMERCIO VAREJISTA DE ARTIGOS ESPORTIVOS 4763-6/01 - COMERCIO VAREJISTA DE BRINQUEDOS E ARTIGOS RECREATIVOS 4755- 5/02 - COMERCIO VAREJISTA DE ARTIGOS DE ARMARINHO 4781-4/00 - COMERCIO VAREJISTA DE ARTIGOS DO VESTUARIO E ACESSORIOS 4772-5/00 - COMERCIO VAREJISTA DE COSMETICOS, PRODUTOS DE PERFUMARIA E DE HIGIENE PESSOAL 4789-0/05 - COMERCIO VAREJISTA DE PRODUTOS SANEANTES DOMISSANITARIOS 4756- 3/00 - COMERCIO VAREJISTA ESPECIALIZADO DE INSTRUMENTOS MUSICAIS E ACESSORIOS 4789-0/99 - COMERCIO VAREJISTA DE OUTROS PRODUTOS NAO ESPECIFICADOS ANTERIORMENTE (ARTIGOS RELIGIOSOS E DE CULTO, ARTIGOS EROTICOS (SEX SHOP), ARTIGOS FUNERARIOS, ARTIGOS PARA FESTAS, PLANTAS, FLORES E FRUTOS ARTIFICIAIS PARA ORNAMENTACAO, PERUCAS, ARTIGOS PARA BEBE, REDE DE DORMIR, CARVAO E LENHA, EXTINTORES, EXCETO PARA VEICULOS, CARTOES TELEFONICOS, MOLDURAS E QUADROS, CARGAS E PREPARADOS PARA INCENDIO, QUINQUILHARIAS PARA USO AGRICOLA)..

E exercerá as seguintes atividades:

- CNAE Nº 8211-3/00 - Serviços combinados de escritório e apoio administrativo
- CNAE Nº 4712-1/00 - Comércio varejista de mercadorias em geral, com predominância de produtos alimentícios - minimercados, mercearias e armazéns
- CNAE Nº 4729-6/99 - Comércio varejista de produtos alimentícios em geral ou especializado em produtos alimentícios não especificados anteriormente
- CNAE Nº 4755-5/02 - Comércio varejista de artigos de armarinho
- CNAE Nº 4756-3/00 - Comércio varejista especializado de instrumentos musicais e acessórios
- CNAE Nº 4761-0/03 - Comércio varejista de artigos de papelaria
- CNAE Nº 4763-6/01 - Comércio varejista de brinquedos e artigos recreativos
- CNAE Nº 4763-6/02 - Comércio varejista de artigos esportivos
- CNAE Nº 4772-5/00 - Comércio varejista de cosméticos, produtos de perfumaria e de higiene pessoal
- CNAE Nº 4781-4/00 - Comércio varejista de artigos do vestuário e acessórios
- CNAE Nº 4789-0/05 - Comércio varejista de produtos saneantes domissanitários
- CNAE Nº 4789-0/99 - Comércio varejista de outros produtos não especificados anteriormente
- CNAE Nº 4923-0/02 - Serviço de transporte de passageiros - locação de automóveis com motorista
- CNAE Nº 7020-4/00 - Atividades de consultoria em gestão empresarial, exceto consultoria técnica específica
- CNAE Nº 7711-0/00 - Locação de automóveis sem condutor
- CNAE Nº 8219-9/99 - Preparação de documentos e serviços especializados de apoio administrativo não especificados anteriormente

CLÁUSULA IV - DO INÍCIO DAS ATIVIDADES E PRAZO DE DURAÇÃO (art. 53, III, F, Decreto nº 1.800/96)

A sociedade iniciará suas atividades em 08/06/2020 e seu prazo de duração será por tempo indeterminado.

CLÁUSULA V - DO CAPITAL (ART. 997, III e IV e ART. 1.052 e 1.055, CC)

O capital será de R\$ 80.000,00 (oitenta mil reais), dividido em 80000 quotas, no valor nominal de R\$ 1,00 (um real) cada uma, formado por 80.000,00 (oitenta mil reais) em moeda corrente no País.

Parágrafo único. O capital encontra-se subscrito e integralizado pelos sócios da seguinte forma:



**CONTRATO SOCIAL DE CONSTITUIÇÃO DE SOCIEDADE EMPRESÁRIA LIMITADA
UNIPESSOAL**

RR ASSESSORIA E EMPREENDIMENTOS LTDA

Nome do Sócio	Qtd Quotas	Valor Em R\$	%
IVANILZA APARECIDA SOUSA MARTINS	80000	80.000,00	100,00
TOTAL:	80000	80.000,00	100,00

CLÁUSULA VI - DA ADMINISTRAÇÃO (ART. 997, VI; 1.013, 1.015; 1.064, CC)

A administração da sociedade será exercida pelo sócio **IVANILZA APARECIDA SOUSA MARTINS** que representará legalmente a sociedade e poderá praticar todo e qualquer ato de gestão pertinente ao objeto social.

Parágrafo único. Não constituindo o objeto social, a alienação ou a oneração de bens imóveis depende de autorização da maioria.

CLÁUSULA VII - DO BALANÇO PATRIMONIAL (art. 1.065, CC)

Ao término de cada exercício, em 31 de Dezembro, o administrador prestará contas justificadas de sua administração, procedendo à elaboração do inventário, do balanço patrimonial e do balanço de resultado econômico, cabendo ao empresário, os lucros ou perdas apuradas.

CLÁUSULA VIII - DECLARAÇÃO DE DESIMPEDIMENTO DE ADMINISTRADOR (art. 1.011, § 1º CC e art. 37, II da Lei nº 8.934 de 1994)

O Administrador declara, sob as penas da lei, de que não está impedido de exercer a administração da empresa, por lei especial, ou em virtude de condenação criminal, ou por se encontrar sob os efeitos dela, a pena que vede, ainda que temporariamente, o acesso a cargos públicos; ou por crime falimentar, de prevaricação, peita ou suborno, concussão, peculato, ou contra a economia popular, contra o sistema financeiro nacional, contra normas de defesa da concorrência, contra as relações de consumo, fé pública, ou a propriedade.

CLÁUSULA IX - DO PRÓ LABORE

O sócio poderá, fixar uma retirada mensal, a título de pro labore para o sócio administrador, observadas as disposições regulamentares pertinentes.

CLÁUSULA X - DISTRIBUIÇÃO DE LUCROS

A sociedade poderá levantar balanços intermediários ou intercalares e distribuir os lucros evidenciados nos mesmos.

CLÁUSULA XI - DA RETIRADA OU FALECIMENTO DE SÓCIO

Retirando-se, falecendo ou interditado qualquer sócio, a sociedade continuará suas atividades com os herdeiros, sucessores e o incapaz, desde que autorizado legalmente. Não sendo possível ou inexistindo interesse destes ou do(s) sócio(s) remanescente(s) na continuidade da sociedade, esta será liquidada após a apuração do Balanço Patrimonial na data do evento. O resultado positivo ou negativo será distribuído ou suportado pelos sócios na proporção de suas quotas.

Parágrafo único - O mesmo procedimento será adotado em outros casos em que a sociedade se resolva em relação a seu sócio.

CLÁUSULA XII - DA CESSÃO DE QUOTAS

As quotas são indivisíveis e não poderão ser cedidas ou transferidas a terceiros sem o consentimento do outro sócio, a quem fica assegurado, em igualdade de condições e preço direito de preferência para a sua aquisição se postas à venda, formalizando, se realizada a cessão delas, a alteração contratual pertinente.

CLÁUSULA XIII - DA RESPONSABILIDADE

A responsabilidade de cada sócio é restrita ao valor das suas quotas, mas todos respondem solidariamente pela integralização do capital social.

(Handwritten signatures and initials)

041

**CONTRATO SOCIAL DE CONSTITUIÇÃO DE SOCIEDADE EMPRESÁRIA LIMITADA
UNIPESSOAL**

RR ASSESSORIA E EMPREENDIMENTOS LTDA

CLÁUSULA XIV - PORTE EMPRESARIAL

Os sócios declaram que a sociedade se enquadra como Microempresa - ME, nos termos da Lei Complementar nº 123, de 14 de dezembro de 2006, e que não se enquadra em qualquer das hipóteses de exclusão relacionadas no § 4º do art. 3º da mencionada lei. (art. 3º, I, LC nº 123, de 2006)

CLÁUSULA XV - DO FORO

Fica eleito o Foro da Comarca de São José de Ribamar - MA, para qualquer ação fundada neste contrato, renunciando-se a qualquer outro por muito especial que seja.

E por estarem em perfeito acordo, em tudo que neste instrumento particular foi lavrado, obrigam-se a cumprir o presente ato constitutivo, e assinam o presente instrumento em uma única via que será destinada ao registro e arquivamento na Junta Comercial do Estado do Maranhão.

São José de Ribamar - MA, 08 de junho de 2020

IVANILZA APARECIDA SOUSA MARTINS
Sócio/Administrador

Handwritten signatures and initials are present at the bottom of the page, including a large signature on the left, a signature in the middle, and a signature on the right with the number '051' written below it.



CANTANHEDE/MA	
PROC.	1501001/2021
FLS.	756
RUB.	7

ASSINATURA ELETRÔNICA

Certificamos que o ato da empresa RR ASSESSORIA E EMPREENDIMENTOS LTDA consta assinado digitalmente por:

IDENTIFICAÇÃO DO(S) ASSINANTE(S)

CPF	Nome
01907108378	IVANILZA APARECIDA SOUSA MARTINS

CERTIFICO O REGISTRO EM 10/06/2020 17:12 SOB N° 21201070445.
PROTOCOLO: 200401718 DE 10/06/2020. CÓDIGO DE VERIFICAÇÃO:
12002391929. NIRE: 21201070445.
RR ASSESSORIA E EMPREENDIMENTOS LTDA

JUCEMA

Lilian Theresa Rodrigues Mendonça
SECRETÁRIA-GERAL
SÃO LUÍS, 10/06/2020
www.empresafacil.ma.gov.br

061

CANTANHEDE/MA	
PROC.	1501001 /2021
FLS.	757

ALTERAÇÃO Nº 01, CONTRATUAL E CONSOLIDAÇÃO DA SOCIEDADE UNIPESSOAL RR ASSESSORIA E EMPREENDIMENTOS LTDA.

IVANILZA APARECIDA SOUSA MARTINS, BRASILEIRA, SOLTEIRA, empresária, natural da cidade de São Luís – MA, data de nascimento 01/06/1995, portador da Carteira de Identidade (RG): nº 0320251620063, expedida por SSP/MA em 11/07/2016 e CPF: nº 019.071.083-78, residente e domiciliada na cidade de Paço do Lumiar - MA, na RUA P, nº 221, VILA DO POVO, CEP: 65130-000;

Única sócia da Sociedade Unipessoal, “**RR ASSESSORIA E EMPREENDIMENTOS LTDA**”, constituída por instrumento particular devidamente arquivado na Junta Comercial do Estado do Maranhão - JUCEMA, sob NIRE 21201070445 em sessão de 10 de junho de 2020 sob protocolo nº 200401718, com sede e domicílio na RUA F, nº 09, QUADRA18, JARDIM TURU, São José de Ribamar MA, CEP: 65110000, devidamente inscrita no Cadastro Nacional de Pessoa Jurídica sob nº 37.382.431/0001-70, tem entre si, justo e contratado, está 1ª. (Primeira) alteração do contrato social, mediante as condições estabelecidas nas cláusulas seguintes:

CLÁUSULA 1ª – DO OBJETO SOCIAL

A sociedade terá por objeto o exercício das seguintes atividades econômica: 82.11-3/00 - Serviços combinados de escritório e apoio administrativo 41.20-4/00 Construção de edifícios 42.11-1/01 Construção de rodovias e ferrovias 42.12-0/00 Construção de obras-de-arte especiais 42.13-8/00 Obras de urbanização - ruas, praças e calçadas 42.22-7/01 Construção de redes de abastecimento de água, coleta de esgoto e construções correlatas, exceto obras de irrigação 42.99-5/01 Construção de instalações esportivas e recreativas 43.13-4/00 Obras de terraplenagem 43.99-1/05 Perfuração e construção de poços de água 46.39-7/01 Comércio atacadista de produtos alimentícios em geral 46.39-7/02 Comércio atacadista de produtos alimentícios em geral, com atividade de fracionamento e acondicionamento associada 47.12-1/00 Comércio varejista de mercadorias em geral, com predominância de produtos alimentícios - minimercados, mercearias e armazéns 47.29-6/99 Comércio varejista de produtos alimentícios em geral ou especializado em produtos alimentícios não especificados anteriormente 47.55-5/02 Comercio varejista de artigos de armarinho 47.56-3/00 Comércio varejista especializado de instrumentos musicais e acessórios 47.61-0/03 Comércio varejista de artigos de papelaria 47.63-6/01 Comércio varejista de brinquedos e artigos recreativos 47.63-6/02 Comércio varejista de artigos esportivos 47.72-5/00 Comércio varejista de cosméticos, produtos de perfumaria e de higiene pessoal 47.81-4/00 Comércio varejista de artigos do vestuário e acessórios 47.89-0/05 Comércio varejista de produtos saneantes domissanitários 47.89-0/99 Comércio varejista de outros produtos não especificados anteriormente 49.23-0/02 Serviço de transporte de passageiros - locação de automóveis com motorista 70.20-4/00 Atividades de consultoria em gestão empresarial, exceto consultoria técnica específica 77.11-0/00 Locação de automóveis sem condutor 77.32-2/01 Aluguel de máquinas e equipamentos para construção sem operador, exceto andaimes 82.19-9/99 Preparação de documentos e serviços especializados de apoio administrativo não especificados anteriormente.

E exercera as seguintes atividades: 82.11-3/00 - Serviços combinados de escritório e apoio administrativo 41.20-4/00 Construção de edifícios 42.11-1/01 Construção de rodovias e ferrovias 42.12-0/00 Construção de obras-de-arte especiais 42.13-8/00 Obras de urbanização - ruas, praças e calçadas 42.22-7/01 Construção de redes de abastecimento de água, coleta de esgoto e construções correlatas, exceto obras de irrigação 42.99-5/01 Construção de instalações esportivas e recreativas 43.13-4/00 Obras de terraplenagem 43.99-1/05 Perfuração e construção de poços de água 46.39-7/01

Comércio atacadista de produtos alimentícios em geral 46.39-7/02 Comércio atacadista de produtos alimentícios em geral, com atividade de fracionamento e acondicionamento associada 47.12-1/00 Comércio varejista de mercadorias em geral, com predominância de produtos alimentícios - minimercados, mercearias e armazéns 47.29-6/99 Comércio varejista de produtos alimentícios em geral ou especializado em produtos alimentícios não especificados anteriormente 47.55-5/02 Comercio varejista de artigos de armarinho 47.56-3/00 Comércio varejista especializado de instrumentos musicais e acessórios 47.61-0/03 Comércio varejista de artigos de papelaria 47.63-6/01 Comércio varejista de brinquedos e artigos recreativos 47.63-6/02 Comércio varejista de artigos esportivos 47.72-5/00 Comércio varejista de cosméticos, produtos de perfumaria e de higiene pessoal 47.81-4/00 Comércio varejista de artigos do vestuário e acessórios 47.89-0/05 Comércio varejista de produtos saneantes domissanitários 47.89-0/99 Comércio varejista de outros produtos não especificados anteriormente 49.23-0/02 Serviço de transporte de passageiros - locação de automóveis com motorista 70.20-4/00 Atividades de consultoria em gestão empresarial, exceto consultoria técnica específica 77.11-0/00 Locação de automóveis sem condutor 77.32-2/01 Aluguel de máquinas e equipamentos para construção sem operador, exceto andaimes 82.19-9/99 Preparação de documentos e serviços especializados de apoio administrativo não especificados anteriormente.

CLÁUSULA 2ª – DO CAPITAL

Em razão da alteração havida, o capital que era de R\$ 80.000,00 (oitenta mil reais), dividido em 80.000 (oitenta mil) quotas, no valor nominal de R\$ 1,00 (um real) cada uma, já totalmente subscrito e integralizado em moeda corrente do país, é neste ato aumentado para R\$ 130.000,00 (cento e trinta mil reais) dividido em 130.000 (cento e trinta mil) cotas de valor unitário de R\$ 1,00 (um real) cada uma, o aumento de R\$ 50.000,00 (cinquenta mil reais) é totalmente subscrito e integralizado neste ato pelo sócio na seguinte proporção:

Nome do Sócio	Qtd Quotas	Valor Em R\$	%
IVANILZA APARECIDA SOUSA MARTINS	130.000	130.000,00	100,00
TOTAL:	130.000	130.000,00	100,00

À vista da modificação ora ajustada, consolida-se o contrato social, com a seguinte redação:

CLÁUSULA I - DO NOME EMPRESARIAL (art. 997, II, CC)

A sociedade adotará como nome empresarial: **RR ASSESSORIA E EMPREENDIMENTOS LTDA**, e usará a expressão **RR ASSESSORIA E EMPREENDIMENTOS** como nome fantasia.

CLÁUSULA II - DA SEDE (art. 997, II, CC)

A sociedade terá sua sede no seguinte endereço: RUA F, nº 09, QUADRA18, JARDIM TURU, São José de Ribamar MA, CEP: 65110000.

CLÁUSULA III - DO OBJETO SOCIAL (art. 997, II, CC)

A sociedade terá por objeto o exercício das seguintes atividades econômica: 82.11-3/00 - Serviços combinados de escritório e apoio administrativo 41.20-4/00 Construção de edifícios 42.11-1/01

Construção de rodovias e ferrovias 42.12-0/00 Construção de obras-de-arte especiais 42.13-8/00 Obras de urbanização - ruas, praças e calçadas 42.22-7/01 Construção de redes de abastecimento de água, coleta de esgoto e construções correlatas, exceto obras de irrigação 42.99-5/01 Construção de instalações esportivas e recreativas 43.13-4/00 Obras de terraplenagem 43.99-1/05 Perfuração e construção de poços de água 46.39-7/01 Comércio atacadista de produtos alimentícios em geral 46.39-7/02 Comércio atacadista de produtos alimentícios em geral, com atividade de fracionamento e acondicionamento associada 47.12-1/00 Comércio varejista de mercadorias em geral, com predominância de produtos alimentícios - minimercados, mercearias e armazéns 47.29-6/99 Comércio varejista de produtos alimentícios em geral ou especializado em produtos alimentícios não especificados anteriormente 47.55-5/02 Comercio varejista de artigos de armarinho 47.56-3/00 Comércio varejista especializado de instrumentos musicais e acessórios 47.61-0/03 Comércio varejista de artigos de papelaria 47.63-6/01 Comércio varejista de brinquedos e artigos recreativos 47.63-6/02 Comércio varejista de artigos esportivos 47.72-5/00 Comércio varejista de cosméticos, produtos de perfumaria e de higiene pessoal 47.81-4/00 Comércio varejista de artigos do vestuário e acessórios 47.89-0/05 Comércio varejista de produtos saneantes domissanitários 47.89-0/99 Comércio varejista de outros produtos não especificados anteriormente 49.23-0/02 Serviço de transporte de passageiros - locação de automóveis com motorista 70.20-4/00 Atividades de consultoria em gestão empresarial, exceto consultoria técnica específica 77.11-0/00 Locação de automóveis sem condutor 77.32-2/01 Aluguel de máquinas e equipamentos para construção sem operador, exceto andaimes 82.19-9/99 Preparação de documentos e serviços especializados de apoio administrativo não especificados anteriormente.

Parágrafo único. Em estabelecimento eleito como Sede (Matriz) será(ão) exercida(s) a(s) atividade(s) de 82.11-3/00 - Serviços combinados de escritório e apoio administrativo 41.20-4/00 Construção de edifícios 42.11-1/01 Construção de rodovias e ferrovias 42.12-0/00 Construção de obras-de-arte especiais 42.13-8/00 Obras de urbanização - ruas, praças e calçadas 42.22-7/01 Construção de redes de abastecimento de água, coleta de esgoto e construções correlatas, exceto obras de irrigação 42.99-5/01 Construção de instalações esportivas e recreativas 43.13-4/00 Obras de terraplenagem 43.99-1/05 Perfuração e construção de poços de água 46.39-7/01 Comércio atacadista de produtos alimentícios em geral 46.39-7/02 Comércio atacadista de produtos alimentícios em geral, com atividade de fracionamento e acondicionamento associada 47.12-1/00 Comércio varejista de mercadorias em geral, com predominância de produtos alimentícios - minimercados, mercearias e armazéns 47.29-6/99 Comércio varejista de produtos alimentícios em geral ou especializado em produtos alimentícios não especificados anteriormente 47.55-5/02 Comercio varejista de artigos de armarinho 47.56-3/00 Comércio varejista especializado de instrumentos musicais e acessórios 47.61-0/03 Comércio varejista de artigos de papelaria 47.63-6/01 Comércio varejista de brinquedos e artigos recreativos 47.63-6/02 Comércio varejista de artigos esportivos 47.72-5/00 Comércio varejista de cosméticos, produtos de perfumaria e de higiene pessoal 47.81-4/00 Comércio varejista de artigos do vestuário e acessórios 47.89-0/05 Comércio varejista de produtos saneantes domissanitários 47.89-0/99 Comércio varejista de outros produtos não especificados anteriormente 49.23-0/02 Serviço de transporte de passageiros - locação de automóveis com motorista 70.20-4/00 Atividades de consultoria em gestão empresarial, exceto consultoria técnica específica 77.11-0/00 Locação de automóveis sem condutor 77.32-2/01 Aluguel de máquinas e equipamentos para construção sem operador, exceto andaimes 82.19-9/99 Preparação de documentos e serviços especializados de apoio administrativo não especificados anteriormente.

E exercerá as seguintes atividades:



CANTANHEDE/MA	
PROC.	1501001 / 2021
FLS.	769
RUB.	

CNAE Nº 82.11-3/00 - Serviços combinados de escritório e apoio administrativo
 CNAE Nº 41.20-4/00 - Construção de edifícios
 CNAE Nº 42.11-1/01 - Construção de rodovias e ferrovias
 CNAE Nº 42.12-0/00 - Construção de obras-de-arte especiais
 CNAE Nº 42.13-8/00 - Obras de urbanização - ruas, praças e calçadas
 CNAE Nº 42.22-7/01 - Construção de redes de abastecimento de água, coleta de esgoto e construções correlatas, exceto obras de irrigação
 CNAE Nº 42.99-5/01 - Construção de instalações esportivas e recreativas
 CNAE Nº 43.13-4/00 - Obras de terraplenagem
 CNAE Nº 43.99-1/05 - Perfuração e construção de poços de água
 CNAE Nº 46.39-7/01 - Comércio atacadista de produtos alimentícios em geral
 CNAE Nº 46.39-7/02 - Comércio atacadista de produtos alimentícios em geral, com atividade de fracionamento e acondicionamento associada
 CNAE Nº 47.12-1/00 - Comércio varejista de mercadorias em geral, com predominância de produtos alimentícios - minimercados, mercearias e armazéns
 CNAE Nº 47.29-6/99 - Comércio varejista de produtos alimentícios em geral ou especializado em produtos alimentícios não especificados anteriormente
 CNAE Nº 47.55-5/02 - Comercio varejista de artigos de armarinho
 CNAE Nº 47.56-3/00 - Comércio varejista especializado de instrumentos musicais e acessórios 47.61-0/03 - Comércio varejista de artigos de papelaria
 CNAE Nº 47.63-6/01 - Comércio varejista de brinquedos e artigos recreativos
 CNAE Nº 47.63-6/02 - Comércio varejista de artigos esportivos
 CNAE Nº 47.72-5/00 - Comércio varejista de cosméticos, produtos de perfumaria e de higiene pessoal
 CNAE Nº 47.81-4/00 - Comércio varejista de artigos do vestuário e acessórios
 CNAE Nº 47.89-0/05 - Comércio varejista de produtos saneantes domissanitários
 CNAE Nº 47.89-0/99 - Comércio varejista de outros produtos não especificados anteriormente
 CNAE Nº 49.23-0/02 - Serviço de transporte de passageiros - locação de automóveis com motorista
 CNAE Nº 70.20-4/00 - Atividades de consultoria em gestão empresarial, exceto consultoria técnica específica
 CNAE Nº 77.11-0/00 - Locação de automóveis sem condutor
 CNAE Nº 77.32-2/01 - Aluguel de máquinas e equipamentos para construção sem operador, exceto andaimes
 CNAE Nº 82.19-9/99 - Preparação de documentos e serviços especializados de apoio administrativo não especificados anteriormente.

CLÁUSULA IV - DO INÍCIO DAS ATIVIDADES E PRAZO DE DURAÇÃO (art. 53, III, F, Decreto nº 1.800/96)

A sociedade iniciará suas atividades em 08/06/2020 e seu prazo de duração será por tempo indeterminado.

CLÁUSULA V - DO CAPITAL (ART. 997, III e IV e ART. 1.052 e 1.055, CC)

O capital será de R\$ 130.000,00 (oitenta mil reais), dividido em 130.000 quotas, no valor nominal de R\$ 1,00 (um real) cada uma, formado por 130.000,00 (oitenta mil reais) em moeda corrente no País.

Parágrafo único. O capital encontra-se subscrito e integralizado pelos sócios da seguinte forma:

101

Nome do Sócio	Qtd Quotas	Valor Em R\$	%
IVANILZA APARECIDA SOUSA MARTINS	130.000	130.000,00	100,00
TOTAL:	130.000	130.000,00	100,00

CLÁUSULA VI - DA ADMINISTRAÇÃO (ART. 997, VI; 1.013, 1.015; 1.064, CC)

A administração da sociedade será exercida pelo sócio **IVANILZA APARECIDA SOUSA MARTINS** que representará legalmente a sociedade e poderá praticar todo e qualquer ato de gestão pertinente ao objeto social.

Parágrafo único. Não constituindo o objeto social, a alienação ou a oneração de bens imóveis depende de autorização da maioria.

CLÁUSULA VII - DO BALANÇO PATRIMONIAL (art. 1.065, CC)

Ao término de cada exercício, em 31 de dezembro, o administrador prestará contas justificadas de sua administração, procedendo à elaboração do inventário, do balanço patrimonial e do balanço de resultado econômico, cabendo ao empresário, os lucros ou perdas apuradas.

CLÁUSULA VIII - DECLARAÇÃO DE DESIMPEDIMENTO DE ADMINISTRADOR (art. 1.011, § 1º CC e art. 37, II da Lei nº 8.934 de 1994)

O Administrador declara, sob as penas da lei, de que não está impedido de exercer a administração da empresa, por lei especial, ou em virtude de condenação criminal, ou por se encontrar sob os efeitos dela, a pena que vede, ainda que temporariamente, o acesso a cargos públicos; ou por crime falimentar, de prevaricação, peita ou suborno, concussão, peculato, ou contra a economia popular, contra o sistema financeiro nacional, contra normas de defesa da concorrência, contra as relações de consumo, fé pública, ou a propriedade.

CLÁUSULA IX - DO PRÓ LABORE

O sócio poderá fixar uma retirada mensal, a título de pró-labore para o sócio administrador, observadas as disposições regulamentares pertinentes.

CLÁUSULA X - DISTRIBUIÇÃO DE LUCROS

A sociedade poderá levantar balanços intermediários ou intercalares e distribuir os lucros evidenciados nos mesmos.

CLÁUSULA XI - DA RETIRADA OU FALECIMENTO DE SÓCIO

Retirando-se, falecendo ou interdito qualquer sócio, a sociedade continuará suas atividades com os herdeiros, sucessores e o incapaz, desde que autorizado legalmente. Não sendo possível ou inexistindo interesse destes ou do(s) sócio(s) remanescente(s) na continuidade da sociedade, esta será liquidada após a apuração do Balanço Patrimonial na data do evento. O resultado positivo ou negativo será distribuído ou suportado pelos sócios na proporção de suas quotas.

Handwritten signatures and initials at the bottom of the page.

Parágrafo único - O mesmo procedimento será adotado em outros casos em que a sociedade se resolva em relação a seu sócio.

CLÁUSULA XII - DA CESSÃO DE QUOTAS

As quotas são indivisíveis e não poderão ser cedidas ou transferidas a terceiros sem o consentimento do outro sócio, a quem fica assegurado, em igualdade de condições e preço direito de preferência para a sua aquisição se postas à venda, formalizando, se realizada a cessão delas, a alteração contratual pertinente.

CLÁUSULA XIII - DA RESPONSABILIDADE

A responsabilidade de cada sócio é restrita ao valor das suas quotas, mas todos respondem solidariamente pela integralização do capital social.

CLÁUSULA XIV - PORTE EMPRESARIAL

Os sócios declaram que a sociedade se enquadra como Microempresa - ME, nos termos da Lei Complementar nº 123, de 14 de dezembro de 2006, e que não se enquadra em qualquer das hipóteses de exclusão relacionadas no § do art. 3º da mencionada lei. (art. 3º, I, LC nº 123, de 2006)

CLÁUSULA XV - DO FORO

Fica eleito o Foro da Comarca de São José de Ribamar - MA, para qualquer ação fundada neste contrato, renunciando-se a qualquer outro por muito especial que seja.

E por estarem em perfeito acordo, em tudo que neste instrumento particular foi lavrado, obrigam-se a cumprir o presente ato constitutivo, e assinam o presente instrumento em uma única via que será destinada ao registro e arquivamento na Junta Comercial do Estado do Maranhão.

São José de Ribamar - MA, 07 de dezembro de 2020

IVANILZA APARECIDA SOUSA MARTINS
Sócio/Administrador

121



CANTANHEDE/MA	
PROC.	1501001/2021
FLS.	763
RUB.	5

ASSINATURA ELETRÔNICA

Certificamos que o ato da empresa RR ASSESSORIA E EMPREENDIMENTOS LTDA consta assinado digitalmente por:

IDENTIFICAÇÃO DO(S) ASSINANTE(S)	
CPF	Nome
01907108378	IVANILZA APARECIDA SOUSA MARTINS

JUCEMA

CERTIFICO O REGISTRO EM 15/12/2020 10:26 SOB N° 20201167352.
PROTOCOLO: 201167352 DE 15/12/2020.
CÓDIGO DE VERIFICAÇÃO: 12006243150. CNPJ DA SEDE: 37382431000170.
NIRE: 21201070445. COM EFEITOS DO REGISTRO EM: 07/12/2020.
RR ASSESSORIA E EMPREENDIMENTOS LTDA

LÍLIAN THERESA RODRIGUES MENDONÇA
SECRETÁRIA-GERAL
www.empresafacil.ma.gov.br

131

CANTANHEDE/MA
 PROC. 1501001/2021
 FLS. 764
 RUB. f



CARTÓRIO DO 2º OFÍCIO DE PAÇO DO LUMIAR
 Ana Carolina Brasil Campos Maciel - Tabella e Registrador



AUTENTICAÇÃO
 Certifico e dou fe que a presente fotocópia e reprodução fiel do original que me foi apresentado. Enrolamentos R\$ 4,63, Ferc R\$ 0,13, Fenh. Fudep R\$ 0,36
 Total R\$ 5,12
 Selo Digital: AUTENT081683VA16M0810XP3900
 Consulte a validade deste selo em www.selo.digital.ma.br
 Paço do Lumiar - MA 19 de fevereiro de 2021.

Tacyane Cristina Mendes de Oliveira - ~~Escrevente Autorizada~~

REPUBLICA FEDERATIVA DO BRASIL



MA106511007240



ASSINATURA DO TITULAR

Raimundo Cezario Martins e Inez Garces

CARTEIRA DE IDENTIDADE

VALIDA EM TODO O TERRITÓRIO NACIONAL

REGISTRO GERAL: 032025162006-3 DATA DE EXPEDIÇÃO: 11/07/2016

NOME: IVANILZA APARECIDA SOUSA MARTINS

FILIAÇÃO: RAIMUNDO CEZARIO MARTINS E INEZ GARCES SOUSA MARTINS

NATURALIDADE: SAO LUIS - MA DATA DE NASCIMENTO: 01/06/1995

NASC. N.266878 FLS.283 LIV.279A

CPF: 019071083-78

ASSINATURA DO TITULAR: *Ivanilza Aparecida Sousa Martins*

LEI Nº 116 DE 2008/83

VIA-02

Handwritten signatures and initials:

121

[Signature]

[Signature]

[Signature]



CANTANHEDE/MA	
PROC.	1501001/2021
FLS.	765
RUB.	↓

Ministério da Fazenda
Secretaria da Receita Federal do Brasil

Comprovante de Situação Cadastral no CPF

Nº do CPF: **019.071.083-78**

Nome: **IVANILZA APARECIDA SOUSA MARTINS**

Data de Nascimento: **01/06/1995**

Situação Cadastral: **REGULAR**

Data da Inscrição: **18/03/2004**

Digito Verificador: **00**

Comprovante emitido às: **11:47:55** do dia **18/02/2021** (hora e data de Brasília).
Código de controle do comprovante: **068B.1419.1D01.FF8F**



Este documento não substitui o "Comprovante de Inscrição no CPF".

(Modelo aprovado pela IN/RFB nº 1.548, de 13/02/2015.)

[Handwritten signatures and marks]



CANTANHEDE/MA	
PROC.	1501001 1202 1
FLS.	766
RUB.	+

Ministério da Economia
Secretaria Especial de Desburocratização, Gestão e Governo Digital
Secretaria de Gestão

Sistema de Cadastramento Unificado de Fornecedores - SICAF

Certificado de Registro Cadastral - CRC

(Emissão conforme art. 17 da Instrução Normativa nº 03, de 26 abril de 2018)

CNPJ: 37.382.431/0001-70
Razão Social: RR ASSESSORIA E EMPREENDIMENTOS LTDA

Atividade Econômica Principal:

8211-3/00 - SERVIÇOS COMBINADOS DE ESCRITÓRIO E APOIO ADMINISTRATIVO

Endereço:

RUA F, 09 - QUADRA18 - JARDIM TURU - São José de Ribamar / Maranhão

Observações:

A veracidade das informações poderá ser verificada no endereço www.comprasgovernamentais.gov.br.
Este certificado não substitui os documentos enumerados nos artigos 28 a 31 da Lei nº 8.666, de 1993.

Emitido em: 10/02/2021 16:13

1 de 1

161



CANTANHEDE/MA	
PROC.	1501001/2021
FLS.	767
RUB.	

Ministério da Economia
Secretaria Especial de Desburocratização, Gestão e Governo Digital
Secretaria de Gestão

Sistema de Cadastramento Unificado de Fornecedores - SICAF

Declaração

Declaramos para os fins previstos na Lei nº 8.666, de 1993, conforme documentação registrada no SICAF, que a situação do fornecedor no momento é a seguinte:

Dados do Fornecedor

CNPJ: 37.382.431/0001-70 DUNS®: 927508442
Razão Social: RR ASSESSORIA E EMPREENDIMENTOS LTDA
Nome Fantasia: RR ASSESSORIA E EMPREENDIMENTOS
Situação do Fornecedor: Credenciado Data de Vencimento do Cadastro: 12/01/2022
Natureza Jurídica: SOCIEDADE EMPRESÁRIA LIMITADA
MEI: Não
Porte da Empresa: Micro Empresa

Ocorrências e Impedimentos

Ocorrência: Nada Consta
Impedimento de Licitar: Nada Consta

Níveis cadastrados:

I - Credenciamento

II - Habilitação Jurídica

III - Regularidade Fiscal e Trabalhista Federal

Receita Federal e PGFN	Validade:	18/07/2021
FGTS	Validade:	02/03/2021
Trabalhista (http://www.tst.jus.br/certidao)	Validade:	06/08/2021

IV - Regularidade Fiscal Estadual/Distrital e Municipal

Receita Estadual/Distrital	Validade:	13/04/2021
Receita Municipal	Validade:	04/05/2021

V - Qualificação Técnica

VI - Qualificação Econômico-Financeira

Validade: 31/05/2021

Esta declaração é uma simples consulta e não tem efeito legal

Emitido em: 10/02/2021 16:15

CPF: 019.071.083-78 Nome: IVANILZA APARECIDA SOUSA MARTINS

Ass: _____

1 de 1

171



REPÚBLICA FEDERATIVA DO BRASIL

CADASTRO NACIONAL DA PESSOA JURÍDICA

NÚMERO DE INSCRIÇÃO 37.382.431/0001-70 MATRIZ	COMPROVANTE DE INSCRIÇÃO E DE SITUAÇÃO CADASTRAL	DATA DE ABERTURA 10/06/2020
---	---	--------------------------------

NOME EMPRESARIAL RR ASSESSORIA E EMPREENDIMENTOS LTDA
--

TÍTULO DO ESTABELECIMENTO (NOME DE FANTASIA) RR ASSESSORIA E EMPREENDIMENTOS	PORTE ME
---	-------------

CÓDIGO E DESCRIÇÃO DA ATIVIDADE ECONÔMICA PRINCIPAL 82.11-3-00 - Serviços combinados de escritório e apoio administrativo (Dispensada *)

CÓDIGO E DESCRIÇÃO DAS ATIVIDADES ECONÔMICAS SECUNDÁRIAS 41.20-4-00 - Construção de edifícios 42.11-1-01 - Construção de rodovias e ferrovias 42.12-0-00 - Construção de obras de arte especiais 42.13-8-00 - Obras de urbanização - ruas, praças e calçadas 42.22-7-01 - Construção de redes de abastecimento de água, coleta de esgoto e construções correlatas, exceto obras de irrigação 42.99-5-01 - Construção de instalações esportivas e recreativas 43.13-4-00 - Obras de terraplenagem 43.99-1-05 - Perfuração e construção de poços de água 46.39-7-01 - Comércio atacadista de produtos alimentícios em geral (Dispensada *) 46.39-7-02 - Comércio atacadista de produtos alimentícios em geral, com atividade de fracionamento e acondicionamento associada 47.12-1-00 - Comércio varejista de mercadorias em geral, com predominância de produtos alimentícios - minimercados, mercearias e armazéns (Dispensada *) 47.29-6-99 - Comércio varejista de produtos alimentícios em geral ou especializado em produtos alimentícios não especificados anteriormente (Dispensada *) 47.55-5-02 - Comercio varejista de artigos de armarinho (Dispensada *) 47.56-3-00 - Comércio varejista especializado de instrumentos musicais e acessórios (Dispensada *) 47.61-0-03 - Comércio varejista de artigos de papelaria (Dispensada *) 47.63-6-01 - Comércio varejista de brinquedos e artigos recreativos (Dispensada *) 47.63-6-02 - Comércio varejista de artigos esportivos (Dispensada *) 47.72-5-00 - Comércio varejista de cosméticos, produtos de perfumaria e de higiene pessoal (Dispensada *) 47.81-4-00 - Comércio varejista de artigos do vestuário e acessórios (Dispensada *) 47.89-0-05 - Comércio varejista de produtos saneantes domissanitários

CÓDIGO E DESCRIÇÃO DA NATUREZA JURÍDICA 206-2 - Sociedade Empresária Limitada
--

LOGRADOURO R F	NÚMERO 09	COMPLEMENTO QUADRA18
-------------------	--------------	-------------------------

CEP 65.110-000	BAIRRO/DISTRITO JARDIM TURU	MUNICÍPIO SAO JOSE DE RIBAMAR	UF MA
-------------------	--------------------------------	----------------------------------	----------

ENDEREÇO ELETRÔNICO RRASSESSORIA1006@GMAIL.COM	TELEFONE (98) 8787-8791
---	----------------------------

ENTE FEDERATIVO RESPONSÁVEL (EFR) *****
--

SITUAÇÃO CADASTRAL ATIVA	DATA DA SITUAÇÃO CADASTRAL 10/06/2020
-----------------------------	--

MOTIVO DE SITUAÇÃO CADASTRAL

SITUAÇÃO ESPECIAL *****	DATA DA SITUAÇÃO ESPECIAL *****
----------------------------	------------------------------------



REPÚBLICA FEDERATIVA DO BRASIL
CADASTRO NACIONAL DA PESSOA JURÍDICA

CANTANHEDEMA
PROC. 1501001 / 2021
FLS. 369
RUB. ✓

NÚMERO DE INSCRIÇÃO
37.382.431/0001-70
MATRIZ

COMPROVANTE DE INSCRIÇÃO E DE SITUAÇÃO
CADASTRAL

DATA DE ABERTURA
10/06/2020

NOME EMPRESARIAL
RR ASSESSORIA E EMPREENDIMENTOS LTDA

CÓDIGO E DESCRIÇÃO DAS ATIVIDADES ECONÔMICAS SECUNDÁRIAS:
47.89-0-99 - Comércio varejista de outros produtos não especificados anteriormente
49.23-0-02 - Serviço de transporte de passageiros - locação de automóveis com motorista
70.20-4-00 - Atividades de consultoria em gestão empresarial, exceto consultoria técnica específica (Dispensada *)
77.11-0-00 - Locação de automóveis sem condutor
77.32-2-01 - Aluguel de máquinas e equipamentos para construção sem operador, exceto andaimes
82.19-9-99 - Preparação de documentos e serviços especializados de apoio administrativo não especificados anteriormente (Dispensada *)

CÓDIGO E DESCRIÇÃO DA NATUREZA JURÍDICA
206-2 - Sociedade Empresária Limitada

LOGRADOURO
R F

NÚMERO
09

COMPLEMENTO
QUADRA18

CEP
65.110-000

BAIRRO/DISTRITO
JARDIM TURU

MUNICÍPIO
SAO JOSE DE RIBAMAR

UF
MA

ENDEREÇO ELETRÔNICO
RRASSESSORIA1006@GMAIL.COM

TELEFONE
(98) 8787-8791

ENTE FEDERATIVO RESPONSÁVEL (EFR)

SITUAÇÃO CADASTRAL
ATIVA

DATA DA SITUAÇÃO CADASTRAL
10/06/2020

MOTIVO DE SITUAÇÃO CADASTRAL

SITUAÇÃO ESPECIAL

DATA DA SITUAÇÃO ESPECIAL

(*) A dispensa de alvarás e licenças é direito do empreendedor que atende aos requisitos constantes na Resolução CGSIM nº 51, de 11 de junho de 2019, ou da legislação própria encaminhada ao CGSIM pelos entes federativos, não tendo a Receita Federal qualquer responsabilidade quanto às atividades dispensadas.

Aprovado pela Instrução Normativa RFB nº 1.863, de 27 de dezembro de 2018.

Emitido no dia 12/02/2021 às 14:51:14 (data e hora de Brasília).

Página: 2/2

[Assinaturas manuscritas]



MINISTÉRIO DA FAZENDA
Secretaria da Receita Federal do Brasil
Procuradoria-Geral da Fazenda Nacional

CANTANHEDE/MA	
PROC.	1501001/2021
FLS.	770
RUB.	

CERTIDÃO NEGATIVA DE DÉBITOS RELATIVOS AOS TRIBUTOS FEDERAIS E À DÍVIDA ATIVA DA UNIÃO

Nome: RR ASSESSORIA E EMPREENDIMENTOS LTDA
CNPJ: 37.382.431/0001-70

Ressalvado o direito de a Fazenda Nacional cobrar e inscrever quaisquer dívidas de responsabilidade do sujeito passivo acima identificado que vierem a ser apuradas, é certificado que não constam pendências em seu nome, relativas a créditos tributários administrados pela Secretaria da Receita Federal do Brasil (RFB) e a inscrições em Dívida Ativa da União (DAU) junto à Procuradoria-Geral da Fazenda Nacional (PGFN).

Esta certidão é válida para o estabelecimento matriz e suas filiais e, no caso de ente federativo, para todos os órgãos e fundos públicos da administração direta a ele vinculados. Refere-se à situação do sujeito passivo no âmbito da RFB e da PGFN e abrange inclusive as contribuições sociais previstas nas alíneas 'a' a 'd' do parágrafo único do art. 11 da Lei nº 8.212, de 24 de julho de 1991.

A aceitação desta certidão está condicionada à verificação de sua autenticidade na Internet, nos endereços <<http://rfb.gov.br>> ou <<http://www.pgfn.gov.br>>.

Certidão emitida gratuitamente com base na Portaria Conjunta RFB/PGFN nº 1.751, de 2/10/2014.
Emitida às 09:59:38 do dia 19/01/2021 <hora e data de Brasília>.
Válida até 18/07/2021.

Código de controle da certidão: **34A0.6D94.585B.1BA9**
Qualquer rasura ou emenda invalidará este documento.

[Handwritten marks and signatures]

191



MINISTÉRIO DA FAZENDA
Secretaria da Receita Federal do Brasil
Procuradoria-Geral da Fazenda Nacional

CANTANHEDE/MA	
PROC.	1501001/2021
FLS.	771
RUB.	5

CERTIDÃO NEGATIVA DE DÉBITOS RELATIVOS AOS TRIBUTOS FEDERAIS E À DÍVIDA ATIVA DA UNIÃO

Nome: IVANILZA APARECIDA SOUSA MARTINS
CPF: 019.071.083-78

Ressalvado o direito de a Fazenda Nacional cobrar e inscrever quaisquer dívidas de responsabilidade do sujeito passivo acima identificado que vierem a ser apuradas, é certificado que não constam pendências em seu nome, relativas a créditos tributários administrados pela Secretaria da Receita Federal do Brasil (RFB) e a inscrições em Dívida Ativa da União (DAU) junto à Procuradoria-Geral da Fazenda Nacional (PGFN).

Esta certidão se refere à situação do sujeito passivo no âmbito da RFB e da PGFN e abrange inclusive as contribuições sociais previstas nas alíneas 'a' a 'd' do parágrafo único do art. 11 da Lei nº 8.212, de 24 de julho de 1991.

A aceitação desta certidão está condicionada à verificação de sua autenticidade na Internet, nos endereços <<http://rfb.gov.br>> ou <<http://www.pgfn.gov.br>>.

Certidão emitida gratuitamente com base na Portaria Conjunta RFB/PGFN nº 1.751, de 2/10/2014. Emitida às 17:31:10 do dia 14/01/2021 <hora e data de Brasília>.

Válida até 13/07/2021.

Código de controle da certidão: **F73B.7ED0.4B3B.DED0**

Qualquer rasura ou emenda invalidará este documento.

[Handwritten marks and signatures]

201



SINTEGRA/ICMS
 Estado do Maranhão
 Secretaria de Estado de Fazenda

Secretaria de Estado de Fazenda

Resultado da Consulta SINTEGRA/ICMS

CANTANHEDE/MA	
PROC.	1501001 / 2021
FLS.	772
RUB.	1

IDENTIFICAÇÃO

CGC: 37.382.431/0001-70 **Inscrição Estadual:** 12.647357-9
Razão Social: RR ASSESSORIA E EMPREENDIMENTOS LTDA
Regime Apuração: SIMPLES NACIONAL

ENDEREÇO

Logradouro: RUA F
Número: 9 **Complemento:** QUADRA18
Bairro: JARDIM TURU
Município: SAO JOSE DE RIBAMAR **UF:** MA
CEP: 65110000 **DDD:** **Telefone:** 87878791

INFORMAÇÕES COMPLEMENTARES

CNAE 8211300 - SERVIÇOS COMBINADOS DE ESCRITÓRIO E APOIO
Principal: ADMINISTRATIVO

CNAEs Secundários

Código	Descrição CNAE
4639702	COMÉRCIO ATACADISTA DE PRODUTOS ALIMENTÍCIOS EM GERAL, COM ATIVIDADE DE FRACIONAMENTO E ACONDICIONAMENTO ASSOCIADA
4712100	COMÉRCIO VAREJISTA DE MERCADORIAS EM GERAL, COM PREDOMINÂNCIA DE PRODUTOS ALIMENTÍCIOS - MINIMERCADOS, MERCEARIAS E ARMAZÉNS
4729699	COMÉRCIO VAREJISTA DE PRODUTOS ALIMENTÍCIOS EM GERAL OU ESPECIALIZADO EM PRODUTOS ALIMENTÍCIOS NÃO ESPECIFICADOS ANTERIORMENTE
4755502	COMÉRCIO VAREJISTA DE ARTIGOS DE ARMARINHO
4756300	COMÉRCIO VAREJISTA ESPECIALIZADO DE INSTRUMENTOS MUSICAIS E ACESSÓRIOS
4761003	COMÉRCIO VAREJISTA DE ARTIGOS DE PAPELARIA
4763601	COMÉRCIO VAREJISTA DE BRINQUEDOS E ARTIGOS RECREATIVOS
4763602	COMÉRCIO VAREJISTA DE ARTIGOS ESPORTIVOS
4772500	COMÉRCIO VAREJISTA DE COSMÉTICOS, PRODUTOS DE PERFUMARIA E DE HIGIENE PESSOAL
4781400	COMÉRCIO VAREJISTA DE ARTIGOS DO VESTUÁRIO E ACESSÓRIOS
8219999	PREPARAÇÃO DE DOCUMENTOS E SERVIÇOS ESPECIALIZADOS DE APOIO ADMINISTRATIVO NÃO ESPECIFICADOS ANTERIORMENTE
4789005	COMÉRCIO VAREJISTA DE PRODUTOS SANEANTES DOMISSANITÁRIOS
4789099	COMÉRCIO VAREJISTA DE OUTROS PRODUTOS NÃO ESPECIFICADOS ANTERIORMENTE
4923002	SERVIÇO DE TRANSPORTE DE PASSAGEIROS - LOCAÇÃO DE AUTOMÓVEIS COM MOTORISTA
7020400	ATIVIDADES DE CONSULTORIA EM GESTÃO EMPRESARIAL, EXCETO CONSULTORIA TÉCNICA ESPECÍFICA
7711000	LOCAÇÃO DE AUTOMÓVEIS SEM CONDUTOR
7732201	ALUGUEL DE MÁQUINAS E EQUIPAMENTOS PARA CONSTRUÇÃO SEM OPERADOR, EXCETO ANDAIMES
4120400	CONSTRUÇÃO DE EDIFÍCIOS
4211101	CONSTRUÇÃO DE RODOVIAS E FERROVIAS
4212000	CONSTRUÇÃO DE OBRAS-DE-ARTE ESPECIAIS
4213800	OBRAS DE URBANIZAÇÃO - RUAS, PRAÇAS E CALÇADAS
4222701	CONSTRUÇÃO DE REDES DE ABASTECIMENTO DE ÁGUA, COLETA DE ESGOTO E CONSTRUÇÕES CORRELATAS, EXCETO OBRAS DE IRRIGAÇÃO
4299501	CONSTRUÇÃO DE INSTALAÇÕES ESPORTIVAS E RECREATIVAS
4313400	OBRAS DE TERRAPLENAGEM
4399105	PERFURAÇÃO E CONSTRUÇÃO DE POÇOS DE ÁGUA
4639701	COMÉRCIO ATACADISTA DE PRODUTOS ALIMENTÍCIOS EM GERAL

Situação Cadastral Vigente: HABILITADO

Data desta Situação Cadastral: 10/11/2020

OBRIGAÇÕES

NFe a partir de (CNAE's): 01/09/2009 - (4639702-4639701), 10/11/2020 - (Devido emissão voluntária),

EDF a partir de:

CTE a partir de:

Observação: Os dados acima estão baseados em informações fornecidas pelo próprio contribuinte cadastrado. Não valem como certidão de sua efetiva existência de fato e de

CANTANHEDE/MA

INSC. ESTADUAL: 12.647.357-9
RAZÃO SOCIAL: RR ASSESSORIA E EMPREENDIMENTOS LTDA

ÚLTIMA ALTERAÇÃO: 15/12/2020

PROC. 1501001/2021
FLS. 773
RUB. 1

SITUAÇÃO FISCAL: REGULAR

SERASA: Não

MOTIVOS FISCAIS:

SITUAÇÃO CADASTRAL: ATIVO

MOTIVO CADASTRAL: --

DADOS GERAIS

CPF/CNPJ: 37.382.431/0001-70
RAZÃO SOCIAL: RR ASSESSORIA E EMPREENDIMENTOS LTDA
NIRE: 21201070445
INÍCIO DE ATIVIDADES: 10/06/2020
AGÊNCIA REGIONAL: 01 - AGÊNCIA DE SAO LUIS
TIPO DE SOCIEDADE: SOCIEDADE EMPRESÁRIA LIMITADA
REGIME DE PAG.: SIMPLES NACIONAL
DATA OBRIG. NFE: 01/09/2009
CORREIO ELETRÔNICO: ROSEANESOBRAI@HOTMAIL.COM

INSC. CENTRALIZADORA: --
TIPO PESSOA: JURÍDICA
CAPITAL SOCIAL: 130.000,00
UFRE: 46 - UFRE/SÃO LUÍS
CAT. DO ESTABELECIMENTO: MATRIZ OU UNICO
DATA OBRIG. EFD: --
ÁREA UTILIZADA: --

ENDEREÇO DE ESTABELECIMENTO

CEP 65110-000
ENDEREÇO RUA F
COMPLEMENTO: QUADRA18
PONTO DE REFERENC.: PROXIMO A ESTRADA DO PARQUE
CIDADE: SAO JOSE DE RIBAMAR
TELEFONE: (98)8787-8791
CEP CAIXA POSTAL: --

NÚMERO: 9
BAIRRO: JARDIM TURU
ESTADO: MA
FAX: --

ENDEREÇO FISCAL

CEP --
ENDEREÇO RUA F
COMPLEMENTO: QUADRA18
PONTO DE REFERENC.: --
CIDADE: SAO JOSE DE RIBAMAR
TELEFONE: (98)8787-8791
CEP CAIXA POSTAL: 00000-000

NÚMERO: 09
BAIRRO: JARDIM TURU
ESTADO: MA
FAX: --

CNAE - ATIVIDADES ECONÔMICAS

ORDEM	CÓDIGO	DESCRIÇÃO
1	8211300	SERVIÇOS COMBINADOS DE ESCRITÓRIO E APOIO ADMINISTRATIVO
2	8219999	PREPARAÇÃO DE DOCUMENTOS E SERVIÇOS ESPECIALIZADOS DE APOIO ADMINISTRATIVO NÃO ESPECIFICADOS
3	4212000	CONSTRUÇÃO DE OBRAS-DE-ARTE ESPECIAIS
4	4213800	OBRAS DE URBANIZAÇÃO - RUAS, PRAÇAS E CALÇADAS
5	4222701	CONSTRUÇÃO DE REDES DE ABASTECIMENTO DE ÁGUA, COLETA DE ESGOTO E CONSTRUÇÕES CORRELATAS,
6	4299501	CONSTRUÇÃO DE INSTALAÇÕES ESPORTIVAS E RECREATIVAS
7	4313400	OBRAS DE TERRAPLENAGEM
8	4399105	PERFURAÇÃO E CONSTRUÇÃO DE POÇOS DE ÁGUA
9	4639701	COMÉRCIO ATACADISTA DE PRODUTOS ALIMENTÍCIOS EM GERAL
10	4639702	COMÉRCIO ATACADISTA DE PRODUTOS ALIMENTÍCIOS EM GERAL, COM ATIVIDADE DE FRACIONAMENTO E
11	4712100	COMÉRCIO VAREJISTA DE MERCADORIAS EM GERAL, COM PREDOMINÂNCIA DE PRODUTOS ALIMENTÍCIOS -
12	4729699	COMÉRCIO VAREJISTA DE PRODUTOS ALIMENTÍCIOS EM GERAL OU ESPECIALIZADO EM PRODUTOS ALIMENTÍCIOS
13	4755502	COMERCIO VAREJISTA DE ARTIGOS DE ARMARINHO
14	4756300	COMÉRCIO VAREJISTA ESPECIALIZADO DE INSTRUMENTOS MUSICAIS E ACESSÓRIOS
15	4761003	COMÉRCIO VAREJISTA DE ARTIGOS DE PAPELARIA
16	4763601	COMÉRCIO VAREJISTA DE BRINQUEDOS E ARTIGOS RECREATIVOS
17	4763602	COMÉRCIO VAREJISTA DE ARTIGOS ESPORTIVOS
18	4772500	COMÉRCIO VAREJISTA DE COSMÉTICOS, PRODUTOS DE PERFUMARIA E DE HIGIENE PESSOAL
19	4781400	COMÉRCIO VAREJISTA DE ARTIGOS DO VESTUÁRIO E ACESSÓRIOS
20	4789005	COMÉRCIO VAREJISTA DE PRODUTOS SANEANTES DOMISSANITÁRIOS
21	4789099	COMÉRCIO VAREJISTA DE OUTROS PRODUTOS NÃO ESPECIFICADOS ANTERIORMENTE
22	4923002	SERVIÇO DE TRANSPORTE DE PASSAGEIROS - LOCAÇÃO DE AUTOMÓVEIS COM MOTORISTA
23	7020400	ATIVIDADES DE CONSULTORIA EM GESTÃO EMPRESARIAL, EXCETO CONSULTORIA TÉCNICA ESPECÍFICA
24	7711000	LOCAÇÃO DE AUTOMÓVEIS SEM CONDUTOR
25	7732201	ALUGUEL DE MÁQUINAS E EQUIPAMENTOS PARA CONSTRUÇÃO SEM OPERADOR, EXCETO ANDAIMES
26	4120400	CONSTRUÇÃO DE EDIFÍCIOS

CNAE - ATIVIDADES ECONÔMICAS			CANTANHEDE/MA
ORDEM	CÓDIGO	DESCRIÇÃO	PROC. / FLG. / RUB.
27	4211101	CONSTRUÇÃO DE RODOVIAS E FERROVIAS	1501001 / 12021 / 774

REPRESENTANTES LEGAIS		
CNN/CPF	NOME/RAZÃO SOCIAL	TIPO DE RELAÇÃO
1907108378	IVANILZA APARECIDA SOUSA MARTINS	201 - SÓCIO GERENTE
3355405388	SAULON RAUEL REIS DIAS	3 - CONTADOR

AÇÕES JUDICIAIS				
TIPO	DATA INCLUSÃO	DATA REVOGAÇÃO	DOC. CONCESSÃO	EFEITO
Não existem Ações Judiciais para essa Inscrição estadual.				

OBRIGATORIEDADE / CREDENCIAMENTO			
TIPO	DATA INÍCIO	DATA FIM	SITUAÇÃO
ICMS	10/06/2020	--	Ativo
NF-e	01/09/2009	--	Ativo
NFC-e	10/11/2020	--	Ativo

INCENTIVOS / REGIMES ESPECIAIS			
TIPO	DATA INÍCIO	DATA FIM	SITUAÇÃO
Não existem Incentivos/Regimes Especiais para essa inscrição			

Table with multiple columns and rows, mostly illegible due to mirror image and low resolution. Contains various administrative data points.



CANTANHEDE/MA	
PROC.	1501001/2021
FLS.	775
RUB.	4

GOVERNO DO ESTADO DO MARANHÃO SECRETARIA DE ESTADO DA FAZENDA

CERTIDÃO NEGATIVA DE DÉBITO

Nº Certidão: 100659/20

Data da

14/12/2020 16:17:48

Inscrição Estadual: 126473579

CPF/CNPJ: 37382431000170

Razão Social: RR ASSESSORIA E EMPREENDIMENTOS LTDA

Endereço: RUA F, 9 QUADRA18 CEP: 65110000

Telefone: (98)87878791

Município: SAO JOSE DE RIBAMAR

UF: MA

Certificamos que, após a realização das consultas procedidas no sistema desta Secretaria, substanciado pelos artigos 240 a 242, da lei nº 7.799, de 19/12/2002 e disposto no artigo 205 da lei nº 5.172, de 25 de outubro de 1966 (Código Tributário Nacional), não constam débitos relativos aos tributos estaduais, administrados por esta Secretaria, em nome do sujeito passivo acima identificado. Ressalvado, todavia, à Fazenda Pública Estadual o direito da cobrança de dívidas que venham a ser apuradas e não alcançadas pela decadência.

Validade da Certidão: 120 (cento e vinte) dias: 13/04/2021. ✓

A autenticidade desta certidão deverá ser confirmada no endereço:

<http://portal.sefaz.ma.gov.br/>, clicando no item "Certidões" e em seguida em "Validação de Certidão Negativa de Débito".

CERTIDÃO EMITIDA GRATUITAMENTE.

Data Impressão: 13/01/2021 10:43:53

231



CANTANHEDE/MA	
PROC.	1501001/2021
FLS.	776
RUB.	

GOVERNO DO ESTADO DO MARANHÃO SECRETARIA DE ESTADO DA FAZENDA

CERTIDÃO NEGATIVA DE DÍVIDA ATIVA

Nº Certidão: 064636/20

Data da

14/12/2020 16:19:01

Inscrição Estadual: 126473579

CPF/CNPJ: 37382431000170

Razão Social: RR ASSESSORIA E EMPREENDIMENTOS LTDA

Endereço: RUA F, 9 QUADRA18 CEP: 65110000

Telefone: (98)87878791

Município: SAO JOSE DE RIBAMAR

UF: MA

Certificamos que, após a realização das consultas procedidas no sistema desta Secretaria e na forma do disposto do artigo 156, da lei nº 2.231, de 29/12/1962, substanciado pelos artigos 240 a 242 da lei nº 7.799, de 19/12/2002, bem como prescreve o artigo 205 da lei nº 5.172, de 25 de outubro de 1966 (Código Tributário Nacional) não constam débitos inscritos na Dívida Ativa, em nome do sujeito passivo acima identificado.

Validade da Certidão: 120 (cento e vinte) dias: 13/04/2021. /

A autenticidade desta certidão deverá ser confirmada no endereço:

<http://portal.sefaz.ma.gov.br/>, clicando no item "Certidões" e em seguida em "Validação de Certidão Negativa de Dívida Ativa".

CERTIDÃO EMITIDA GRATUITAMENTE.

Data Impressão: 18/01/2021 11:33:37

241

IMAGEM DO CADASTRO MERCANTIL

IDENTIFICAÇÃO		CANTANHEDE/MA
Inscrição.:	300.562-3	Situação: ATIVO
Denominação.:	RR ASSESSORIA E EMPREENDIMENTOS LTDA	PROC. 1501001/2021
Endereço.:	RUA F, 09, 1ª ETAPA FREG. SAO JOAO BATISTA, Lot ALTO TURU, SÃO JOSÉ DE RIBAMAR/MA	FLS. 777
CEP.:	65110-000	RUB: DIM TURU, Quadra 18
Seq Imóvel.:	10131140	

INFORMAÇÕES CADASTRAIS	
Nome Fantasia:	RR ASSESSORIA E EMPREENDIMENTOS
Tipo End Alternativo:	C.E.P.:
End. Alternativo:	
Natureza Jurídica:	206-2 SOC. EMPRESÁRIA LIMITADA
Identificação:	CNPJ 37.382.431/0001-70
Capital Social:	Soc. Profissionais: NÃO
Tipo Atividade:	1-PRESTACAO DE SERVICOS
Atividade TLF:	N8211-3/000 - SERVICOS COMBINADOS DE ESCRITORIO E APOIO ADMINISTRATIVO
Car Adm Tipo:	SEDE
Insc C M C :	Insc CACECE:
Telefones:	Insc Anterior:
Alvará:	PERMANENTE
Simpl. Nacional:	SIM
ME / EPP:	MICRO EMPRESA
Inclusão:	73/72 - 21/09/2020
Pedido de Baixa:	
Ultima Atualização:	ATIVO - 77/87 - 21/12/2020

INFORMAÇÕES DO CONTADOR	
CPF/CNPJ:	Denominação:
Tipo CRC:	Número do CRC:
UF CRC:	Data Emissão:
CPF:	Telefone 1:
Telefone 2:	E-Mail:

ÓRGÃO DE CLASSE	
Tipo:	Data Emissão:
Número:	

DADOS DO VEÍCULO	
Descr. Veículo:	Renavam:
Cor:	CNH do Motorista:
Tipo de Combustível:	Ano Modelo:
Motorista:	Chassi:
Ano Fabricação:	Praça:
Placa:	Categoria da CNH:

IMAGEM DO CADASTRO MERCANTIL

IDENTIFICAÇÃO		CANTANHEDE/MA	
Inscrição.:	300.562-3	Situação:	APROC. 1501001/2021
Denominação.:	RR ASSESSORIA E EMPREENDIMENTOS LTDA	FLS. 778	RUB. M. TURU Quadra 18
Endereço.:	RUA F, 09, 1ª ETAPA FREG. SAO JOAO BATISTA, Lot ALTO TURU, SÃO JOSÉ DE RIBAMAR/MA		
CEP.:	65110-000		
Seq Imóvel.:	10131140		

PARÂMETROS PARA TRIBUTAÇÃO		
I.S.S.		
Regime:	3 - HOMOLOGADO	Vigência:
Vl Referencia (UF):		% Estimativa:
Vl Referente (R\$):		Carnê Fonte: NÃO

T.F.L. - Taxa de Fiscalização de Localização		
Regime:	1 - NORMAL	Vigência:
Porte:	PEQUENO	Quantidade:

PUBLICIDADE		
Regime:	1 - NORMAL	Vigência:
Fachada/Interior... :		Vias e log. públicos:
Luminosos/iluminados:		Em veículos:

VIGILÂNCIA SANITÁRIA		
Regime:	2 - NAO INCIDE	Vigência:

RESPONSÁVEL	
Nome:	
Endereço:	
C.E.P:	C.P.F:

ATIVIDADES ECONÔMICAS		
Código	Descrição	Indicação
F4120-4/000	CONSTRUCAO DE EDIFICIOS	LICENCIADA
F4211-1/001	CONSTRUCAO DE RODOVIAS E FERROVIAS	LICENCIADA
F4212-0/000	CONSTRUCAO DE OBRAS-DE-ARTE ESPECIAIS	LICENCIADA
F4213-8/000	OBRAS DE URBANIZACAO - RUAS, PRACAS E CALCADAS	LICENCIADA
F4299-5/001	CONSTRUCAO DE INSTALACOES ESPORTIVAS E RECREATIVAS	LICENCIADA
F4313-4/000	OBRAS DE TERRAPLENAGEM	LICENCIADA
F4399-1/005	PERFURACAO E CONSTRUCAO DE POCOS DE AGUA	LICENCIADA
G4639-7/001	COMERCIO ATACADISTA DE PRODUTOS ALIMENTICIOS EM GERAL	NÃO LICENCIADA
G4639-7/002	COMERCIO ATACADISTA DE PRODUTOS ALIMENTICIOS EM GERAL, COM ATIVIDADE DE FRACIONAMENTO E ACONDICIONAMENTO ASSOCIADA	NÃO LICENCIADA
G4712-1/000	COMERCIO VAREJISTA DE MERCADORIAS EM GERAL, COM PREDOMINANCIA DE PRODUTOS ALIMENTICIOS - MINIMERCADOS, MERCEARIAS E ARMAZENS	LICENCIADA
G4729-6/099	COMERCIO VAREJISTA DE PRODUTOS ALIMENTICIOS EM GERAL OU ESPECIALIZADO EM PRODUTOS ALIMENTICIOS NAO ESPECIFICADOS ANTERIORMENTE	NÃO LICENCIADA
G4755-5/002	COMERCIO VAREJISTA DE ARTIGOS DE ARMARINHO	NÃO LICENCIADA

Emitido em 21/12/2020 às 13:43:20 horas por LUZ DE FÁTIMA IRINEU CANTANHEDE (Matr. 993845)

IMAGEM DO CADASTRO MERCANTIL

IDENTIFICAÇÃO			
Inscrição.:	300.562-3	Situação:	ATIVO
Denominação.:	RR ASSESSORIA E EMPREENDIMENTOS LTDA		CANTANHEDE/MA
Endereço.:	RUA F, 09, 1ª ETAPA FREG. SAO JOAO BATISTA, Lot		PROC. 1501001/2021
	ALTO TURU, SÃO JOSÉ DE RIBAMAR/MA		FLS. 779
			JARDIM TURU Quadra 18
			RUB.
CEP.:	65110-000		
Seq Imóvel.:	10131140		

ATIVIDADES ECONÔMICAS		
Código	Descrição	Indicação
G4756-3/000	COMERCIO VAREJISTA ESPECIALIZADO DE INSTRUMENTOS MUSICAIS E ACESSORIOS	NÃO LICENCIADA
G4761-0/003	COMERCIO VAREJISTA DE ARTIGOS DE PAPELARIA	NÃO LICENCIADA
G4763-6/001	COMERCIO VAREJISTA DE BRINQUEDOS E ARTIGOS RECREATIVOS	NÃO LICENCIADA
G4763-6/002	COMERCIO VAREJISTA DE ARTIGOS ESPORTIVOS	NÃO LICENCIADA
G4772-5/000	COMERCIO VAREJISTA DE COSMETICOS, PRODUTOS DE PERFUMARIA E DE HIGIENE PESSOAL	NÃO LICENCIADA
G4781-4/000	COMERCIO VAREJISTA DE ARTIGOS DO VESTUARIO E ACESSORIOS	NÃO LICENCIADA
G4789-0/005	COMERCIO VAREJISTA DE PRODUTOS SANEANTES DOMISSANITARIOS	NÃO LICENCIADA
G4789-0/099	COMERCIO VAREJISTA DE OUTROS PRODUTOS NAO ESPECIFICADOS ANTERIORMENTE	NÃO LICENCIADA
H4923-0/002	SERVICO DE TRANSPORTE DE PASSAGEIROS - LOCACAO DE AUTOMOVEIS COM MOTORISTA	NÃO LICENCIADA
M7020-4/000	ATIVIDADES DE CONSULTORIA EM GESTAO EMPRESARIAL, EXCETO CONSULTORIA TECNICA ESPECIFICA	NÃO LICENCIADA
N7711-0/000	LOCACAO DE AUTOMOVEIS SEM CONDUTOR	NÃO LICENCIADA
N8211-3/000	SERVICOS COMBINADOS DE ESCRITORIO E APOIO ADMINISTRATIVO	LICENCIADA
N8219-9/099	PREPARACAO DE DOCUMENTOS E SERVICOS ESPECIALIZADOS DE APOIO ADMINISTRATIVO NAO ESPECIFICADOS ANTERIORMENTE	NÃO LICENCIADA



CANTANHEDE/MA	
PROC.	1501001/2021
FLS.	780
RUB.	

Prefeitura Municipal de São José de Ribamar
Secretaria Municipal da Receita e Fiscalização Urbanística

CERTIDÃO NEGATIVA DE DÉBITOS FISCAIS

Número 001.829

Certifico, de acordo com as Leis Municipais e na conformidade dos assentamento do Cadastro de Débitos Fiscais desta data, que inexistem débitos relativos a tributos municipais impeditivos da expedição desta certidão, em nome do contribuinte abaixo citado.

A Prefeitura Municipal de São José de Ribamar ressalva seu direito de cobrar quaisquer dívidas, de responsabilidade do contribuinte abaixo identificado, cujo pagamento venha a ser considerado exigível.

Contribuinte:

RR ASSESSORIA E EMPREENDIMENTOS LTDA

N.P.J.:

37.382.431/0001-70

Inscrição Mercantil:

300.562-3

Válida até o dia 04/05/2021.

Emitida no dia 03/02/2021

Código de Validação:

FIVV10925

Qualquer rasura ou emenda invalidará este documento.

A aceitação desta certidão está condicionada à verificação de sua autenticidade na Internet, no endereço <http://www.saojosederibamar.ma.gov.br>



CANTANHEDE/MA	
PROC.	1501001/2021
FLS.	781
RUB.	

PREFEITURA MUNICIPAL DE SÃO JOSÉ DE RIBAMAR
SECRETARIA MUNICIPAL DA RECEITA E FISCALIZAÇÃO URBANÍSTICA
Praça São José, nº 305, Santuário – São José de Ribamar/MA
CNPJ: 06.351.514/0001-78 FONE (98-3224-6825/3224-1623)

CERTIDÃO NEGATIVA DE DIVIDA ATIVA-CNDA Nº 68-A/2021

CERTIFICAMOS, que revendo os assentamentos do Cadastro Imobiliário e Cadastro Econômico Fiscal desta Prefeitura, deles **NÃO CONSTAM** débitos inscritos na **DIVIDA ATIVA** deste município, com referência à Empresa “**RR ASSESSORIA E EMPREENDIMENTOS LTDA**” inscrita sob o **CNPJ – Nº 37.382.431/0001-70, e Inscrição Municipal Nº 300.562-3**, Rua do Fio, Nº 09, Quadra 18, Bairro Jardim Turu, neste Município de São José de Ribamar – MA. É, portanto, o que me cumpre certificar. Expedida a presente **CERTIDÃO** para fins de prova e concorrências junto às repartições públicas Federais, Estaduais, Municipais, Bancos, Cartórios e Autarquias e que terá validade até 04/05/2021. Em 03 de Fevereiro de 2021. Eu, **Manoel Alves Camelo Junior**, Chefe do Departamento de Tributação e Arrecadação, mandei digitar.

Prefeitura Municipal de São José de Ribamar, 03 de Fevereiro de 2021.

Chefe da Divisão de Tributação e Arrecadação

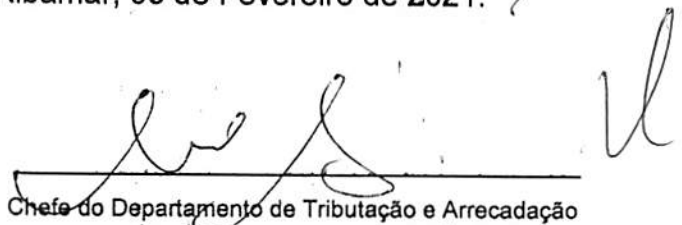
Chefe do Departamento de Tributação e Arrecadação

Obs: Esta Certidão é válida até 04/05/2021. Se durante a validade desta Certidão forem apurados débitos, o contribuinte acima será passível de cobrança pelo erário municipal.

Thalyne Ferreira Caldas
Escritora Autorizada

Rua Riachuelo, 103 - João Paulo - São Luís - MA - Fone: 3243-1405/3243-8365
Tabellão: Marcos Euclésio Leal

AUTENTICACAO

Autentico a presente fotocopia por conferir com o original.
THALYNE FERREIRA CALDAS Em Test. da verdade.
ESCREVENTE AUTORIZADA
Poder Judiciário - TJMA.Selo:
AUTENT0310137VOBAE263LHL5814. 15 de Fevereiro de
2021. 13:43:44. Total 5.12 - Emol: 4.63 - FERC: 0.13 - FEMP:
0.18 - FADEP: 0.18 Sao Luis-MA. Consulte em
<https://selo.tima.jus.br>



291



PREFEITURA SÃO JOSÉ DE RIBAMAR

CANTANHEDE/MA
PR 1501001/2021
FL 782
RL 4



ALVARÁ

LICENÇA PARA LOCALIZAÇÃO E FUNCIONAMENTO EXERCÍCIO

2020

Número do Alvará: 000001302 Inscrição Municipal: 300.562-3 CPF/CNPJ: 37.382.431/0001-70

Nome/Razão Social: RR ASSESSORIA E EMPREENDIMENTOS LTDA

Nome Fantasia: RR ASSESSORIA E EMPREENDIMENTOS

Atividade Econômica Principal: N82113000 - SERVICOS COMBINADOS DE ESCRITORIO E APOIO ADMINISTRATIVO

Atividade(s) Econômica(s) Secundária(s): G4712-1/000 - COMERCIO VAREJISTA DE MERCADORIAS EM GERAL, COM PREDOMINANCIA DE PRODUTOS ALIMENTICIOS - MINIMERCADOS, MERCEARIAS E ARMAZENS

Junta Comercial: Natureza Jurídica: 206-2 SOC. EMPRESÁRIA LIMITADA

Data da Constituição: 06/2020 Sequencial de Imóvel: 10131140

Endereço: RUA F, 09, 1ª ETAPA FREG. SAO JOAO BATISTA, Lot JARDIM TURU Quadra 18, ALTO TURU, 65110-000

Data de Cadastro: 21/09/2020 Código de Validação: RTMA11256

Validade: 25/04/2021

Francisco das Chagas S. Lima
Agente Administrativo
Mat: 0700306

Chefe da Div. de Trib. e Arrecadação

São José de Ribamar, 06 de NOVEMBRO de 2020

Walner Mendes Mouzinho
Secretário Municipal da Receita e Fiscalização Urbanística

Secretário Municipal da Receita de Fiscalização Urbanística

AUTENTICACAO

Autentico a presente fotocopia por conferir com o original.
THALYNE FERREIRA CALDAS Em Tez da verdade.
ESCREVENTE AUTORIZADA
Poder: Ufideário TUMA Selo:
AUTENTO310136VVA3KRL3K160W47, 15 de Fevereiro de
2021, 13:44:18. Total 5.12 - Emol: 4.63 - FERC: 0.13 - FEMP:
0.18 - FADEP: 0.18 Sao Luis-MA Consulte em
<https://selo.tima.lus.br>



Escritório: Rua Grande Caldas
S/Nº, 1º andar
SÃO JOSÉ DE RIBAMAR - MA

PREFEITURA DE SÃO JOSÉ DE RIBAMAR

Secretaria Municipal da Receita e Fis

O PRESENTE ALVARÁ DEVERÁ SER AFIXADO EM LOCAL VISÍVEL À FISCALIZAÇÃO



ASSESSORIA E EMPREENDIMENTOS

CANTANHEDE/MA	
PROC.	1501001/2021
FLS.	783
RUB.	F

DECLARAÇÃO DE LOCALIZAÇÃO E FUNCIONAMENTO

À
COMISSÃO PERMANENTE DE LICITAÇÃO - CPL
PREFEITURA MUNICIPAL DE CANTANHEDE/ MA
NESTA

REF.: PREGÃO PRESENCIAL N.: 010/2021 - SRP

OBJETO: REGISTRO DE PREÇOS PARA EVENTUAL E FUTURA AQUISIÇÃO DE GÊNEROS ALIMENTÍCIOS, VISANDO ATENDER AS NECESSIDADES DAS SECRETARIAS E FUNDOS DA PREFEITURA MUNICIPAL DE CANTANHEDE/MA.

Declaro, sob as penalidades da Lei, que a empresa **RR ASSESSORIA E EMPREENDIMENTOS LTDA-ME**, CNPJ nº 37.382.431/0001-70, está localizada e em pleno funcionamento no endereço abaixo, sendo o local adequado e compatível para o cumprimento do objeto, conforme fotos em anexo do prédio e suas instalações.

Declaro ainda que a empresa dispõe de escritório dotado de instalações, recursos humanos e mobiliários pertinentes as suas atividades.

LOCALIZAÇÃO DA EMPRESA:

ENDEREÇO: Rua F, Quadra 18, nº 09, Jardim Turu
CIDADE/ESTADO: São José de Ribamar/Maranhão
CEP: 65.110-000
TELEFONE: (98) 98554-3088 – (98) 98859-7601

PONTOS DE REFERÊNCIA:

PONTO DE REFERÊNCIA: Próximo ao Comercial Frazão/Panificadora Victória
DA DIREITA: Residência
DA ESQUERDA: Residência
FRENTE: Residência

São José de Ribamar(MA), 18 de fevereiro de 2021.

Ivanilza Aparecida Sousa Martins
RR Assessoria e Empreendimentos Ltda-ME
Ivanilza Aparecida Sousa Martins
Administradora
RG nº 0320251620063-SESP/MA
CPF nº 019.071.083-78

RR ASSESSORIA E EMPREENDIMENTOS LTDA

CNPJ: 37.382.431/0001-70 Insc. Estadual: 12647357-9 Insc. Municipal: 3005623
Rua F, Qd. 18, nº 09, Jardim Turu - CEP: 65.110-000 - São José de Ribamar - MA
e-mail: rlassessoria1006@gmail.com



CANTANHEDE/MA
PROC. 1501001/2021
FLS. 288
RUB. 4



CANTANHEDE/MA
PROC. 1501001/2021
786
4



CANTANHEDE/MA
PROC. 1501001/2021
FLS. 787
RUB. 7



CANTANHEDE/MA
PROC. 1501001/2021
FLS. 788
RUBRICA

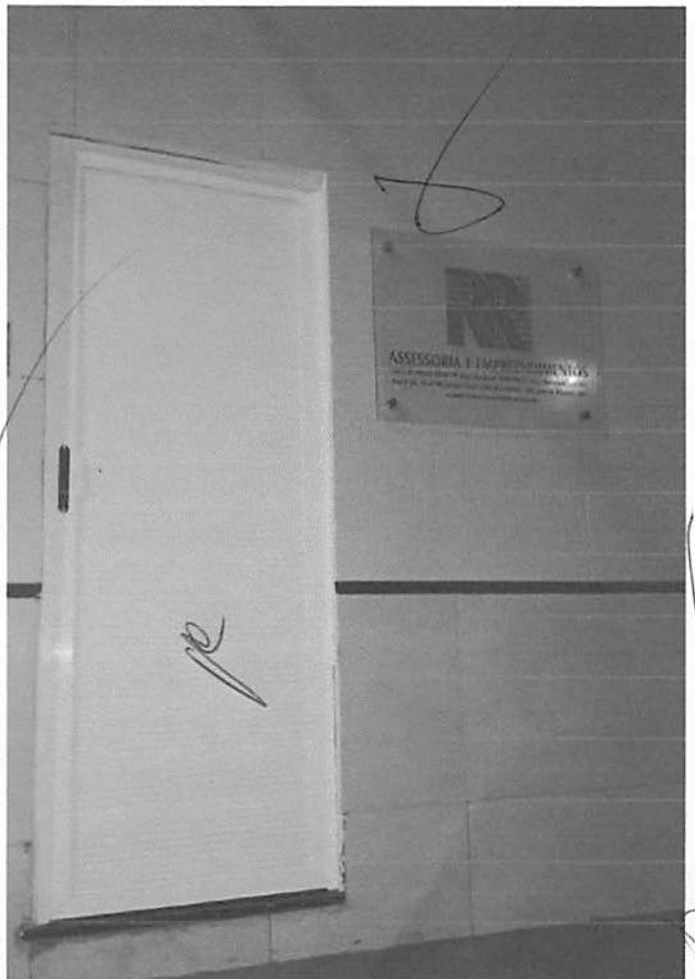

CANTANHEDE/MA
PROC. 1501001/2021
FLS. 789
RUB. 5



CANTANHEDE/MA
PROC. 1501001 1202 L
ELS 790
FLUO

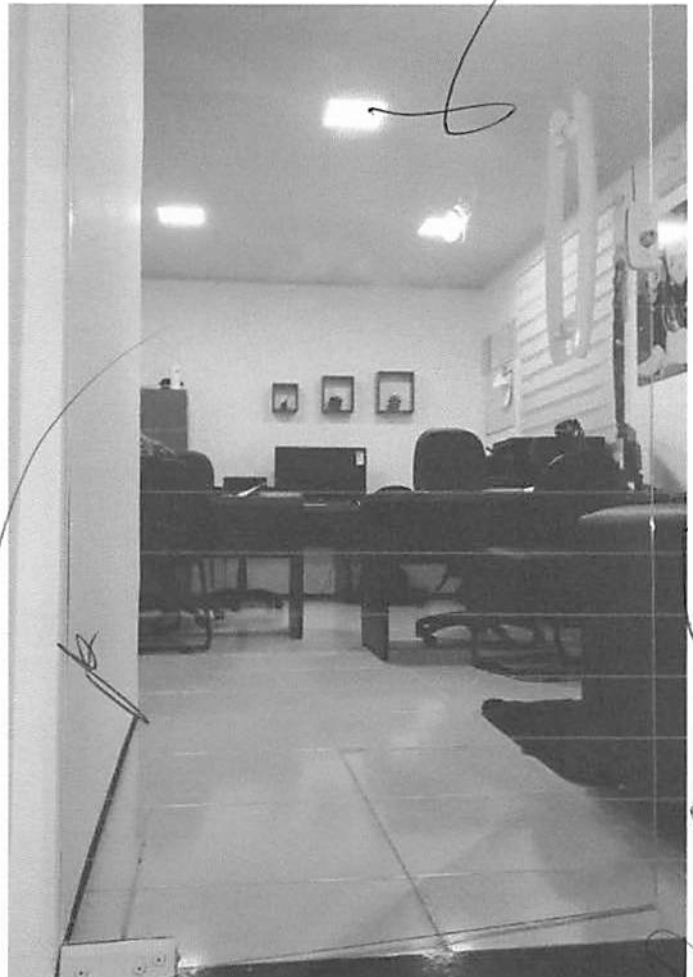
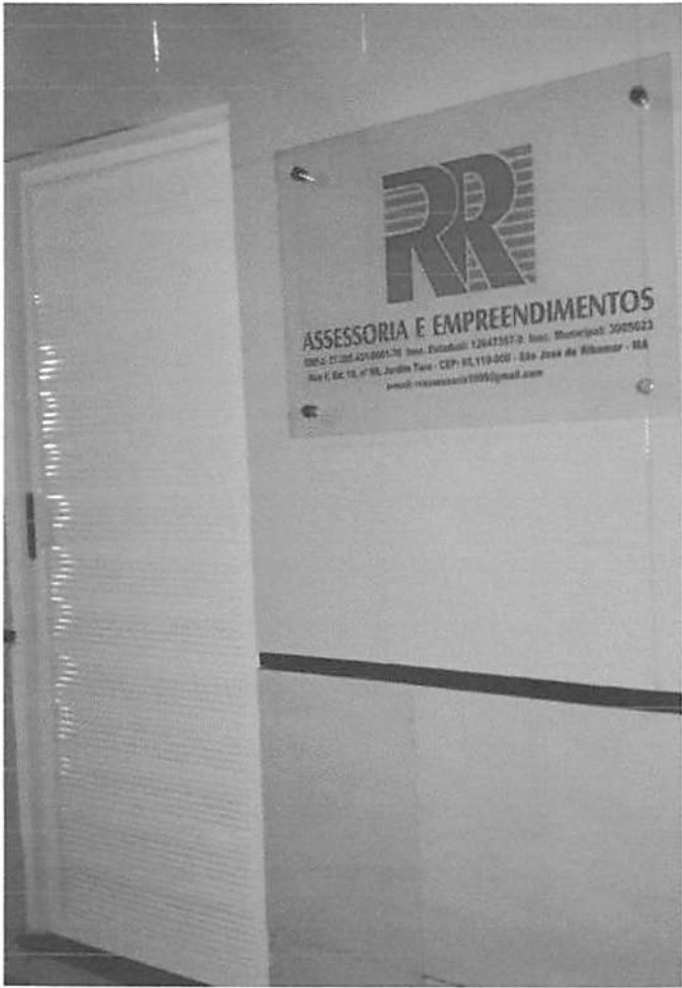

CANTANHEDE/MA	
PROC.	1501001/2021
FLS.	791
RUB.	

Voltar

Imprimir



Certificado de Regularidade do FGTS - CRF

Inscrição: 37.382.431/0001-70

Razão Social: RR ASSESSORIA E EMPREENDIMENTOS LTDA

Endereço: RUA F 09 QUADRA 18 / JARDIM TURU / SAO JOSE DE RIBAMAR / MA / 65110-000

A Caixa Econômica Federal, no uso da atribuição que lhe confere o Art. 7, da Lei 8.036, de 11 de maio de 1990, certifica que, nesta data, a empresa acima identificada encontra-se em situação regular perante o Fundo de Garantia do Tempo de Serviço - FGTS.

O presente Certificado não servirá de prova contra cobrança de quaisquer débitos referentes a contribuições e/ou encargos devidos, decorrentes das obrigações com o FGTS.

Validade: 01/02/2021 a 02/03/2021

Certificação Número: 2021020101422614345306

Informação obtida em 08/02/2021 12:15:27

A utilização deste Certificado para os fins previstos em Lei esta condicionada a verificação de autenticidade no site da Caixa:
www.caixa.gov.br



PODER JUDICIÁRIO
JUSTIÇA DO TRABALHO

CANTANHEDE/MA	
PROC.	1501001/2021
FLS.	792
RUB.	5

CERTIDÃO NEGATIVA DE DÉBITOS TRABALHISTAS

Nome: RR ASSESSORIA E EMPREENDIMENTOS LTDA (MATRIZ E FILIAIS)
 CNPJ: 37.382.431/0001-70
 Certidão nº: 718384/2021
 Expedição: 13/01/2021, às 10:06:05
 Validade: 11/07/2021 - 180 (cento e oitenta) dias, contados da data de sua expedição.

Certifica-se que **RR ASSESSORIA E EMPREENDIMENTOS LTDA (MATRIZ E FILIAIS)**, inscrito(a) no CNPJ sob o nº **37.382.431/0001-70**, **NÃO CONSTA** do Banco Nacional de Devedores Trabalhistas.

Certidão emitida com base no art. 642-A da Consolidação das Leis do Trabalho, acrescentado pela Lei nº 12.440, de 7 de julho de 2011, e na Resolução Administrativa nº 1470/2011 do Tribunal Superior do Trabalho, de 24 de agosto de 2011.

Os dados constantes desta Certidão são de responsabilidade dos Tribunais do Trabalho e estão atualizados até 2 (dois) dias anteriores à data da sua expedição.

No caso de pessoa jurídica, a Certidão atesta a empresa em relação a todos os seus estabelecimentos, agências ou filiais.

A aceitação desta certidão condiciona-se à verificação de sua autenticidade no portal do Tribunal Superior do Trabalho na Internet (<http://www.tst.jus.br>).

Certidão emitida gratuitamente.

INFORMAÇÃO IMPORTANTE

Do Banco Nacional de Devedores Trabalhistas constam os dados necessários à identificação das pessoas naturais e jurídicas inadimplentes perante a Justiça do Trabalho quanto às obrigações estabelecidas em sentença condenatória transitada em julgado ou em acordos judiciais trabalhistas, inclusive no concernente aos recolhimentos previdenciários, a honorários, a custas, a emolumentos ou a recolhimentos determinados em lei; ou decorrentes de execução de acordos firmados perante o Ministério Público do Trabalho ou Comissão de Conciliação Prévia.



CANTANHEDE/MA	
PROC.	15101001/2021
FLS.	793
RUB.	5

MINISTÉRIO DA ECONOMIA
Secretaria Especial de Previdência e Trabalho
Secretaria de Trabalho
Subsecretaria de Inspeção do Trabalho

CERTIDÃO DE DÉBITOS
NEGATIVA

EMPREGADOR: RR ASSESSORIA E EMPREENDIMENTOS LTDA (RR ASSESSORIA E EMPREENDIMENTOS)

CNPJ: 37.382.431/0001-70

DATA E HORA DA EMISSÃO: 11/02/2021, às 09h56

CERTIFICA-SE, de acordo com às informações registradas no sistema CPMR - Controle de Processos de Multas e Recursos que, nesta data, **NÃO CONSTAM** débitos decorrentes de autuações em face do empregador acima identificado.

1. Esta certidão abrange todos os estabelecimentos do empregador.

2. A presente certidão não modifica a situação do empregador que conste do cadastro previsto na Portaria Interministerial MTE/SDH nº 2, de 12 de maio de 2011, que disciplina o Cadastro de Empregadores que tenham submetido trabalhadores a condições análogas a de escravo.

3. Conforme artigo 5º§ único da portaria 1421/2014 do MTE, a certidão ora instituída refletirá sempre a última situação ocorrida em cadastros administrativos pelo emitente, de modo que, havendo processos enviados à Procuradoria da Fazenda Nacional - PFN, quanto a estes, poderá ser obtida certidão perante aquele órgão, visando a demonstrar a situação atualizada dos mesmos.

4. A autenticidade desta certidão poderá ser confirmada no endereço <http://www.mte.gov.br/certidao/infracoes/debitos> utilizando o código 3x3tnrR.

5. Expedida com base na Portaria MTE nº 1.421, de 12 de setembro de 2014. Emitida gratuitamente.



CANTANHEDE/MA	
PROC.	1501001/2021
FLS.	794
RUB.	4

MINISTÉRIO DA ECONOMIA
SUBSECRETARIA DE INSPEÇÃO DO TRABALHO

CERTIDÃO

EMPREGADOR: RR ASSESSORIA E EMPREENDIMENTOS LTDA (RR ASSESSORIA E EMPREENDIMENTOS)

CNPJ: 37.382.431/0001-70

DATA E HORA DA EMISSÃO: 11/02/2021, às 09h58

Conforme os registros administrativos da Relação Anual de Informações Sociais (RAIS) e do Cadastro Geral de Empregados e Desempregados (CAGED), recebidos e processados até o momento da emissão desta certidão, certifica-se que o empregador acima identificado emprega pessoas com deficiência ou beneficiários reabilitados da Previdência Social em número **igual ou superior** ao percentual previsto no art. 93 da Lei nº 8.213 de 1991.

Última competência processada do CAGED: 01/2021

Última competência processada da RAIS: 2019

1. Esta certidão reflete tão somente os dados constantes dos registros administrativos da RAIS e do CAGED. Esses dados são declarados pelo próprio empregador, não havendo validação por parte da Subsecretaria de Inspeção do Trabalho.

2. Esta certidão não abrange autos de infração e decisões judiciais relativos à obrigação de preencher vagas com pessoas com deficiência ou beneficiários reabilitados da Previdência Social, conforme art. 93 da Lei nº 8.213 de 1991.

3. Esta certidão abrange todos os estabelecimentos do empregador.

4. A autenticidade desta certidão poderá ser confirmada no endereço <http://cdcit.mte.gov.br/inter/cdcit/pages/pcd/verifica.seam> utilizando o código 3x3ulsY.



CANTANHEDE/MA	
PROC.	1501001/2021
FLS.	795
RUB.	7

MINISTÉRIO DA ECONOMIA
Secretaria Especial de Previdência e Trabalho
Secretaria de Trabalho
Subsecretaria de Inspeção do Trabalho
Relação de Infrações Trabalhistas

EMPREGADOR: RR ASSESSORIA E EMPREENDIMENTOS LTDA (RR ASSESSORIA E EMPREENDIMENTOS) E TODAS AS SUAS FILIAIS.

CNPJ: 37.382.431/0001-70

DATA E HORA DA EMISSÃO: 11/02/2021, às 09h59

DISPOSITIVO LEGAL CONSULTADO: TODOS DA LEGISLAÇÃO TRABALHISTA

Quantidade de Processos Por Situação:

Procedentes com efeito para reincidência: 0

Procedentes sem efeito para reincidência: 0

Todos os demais: Não consultado.

1. Esta consulta abrange todos os estabelecimentos do empregador.
2. A presente consulta não modifica a situação do empregador que conste do cadastro previsto na Portaria Interministerial MTE/SDH nº 2, de 12 de maio de 2011, que disciplina o Cadastro de Empregadores que tenham submetido trabalhadores a condições análogas a de escravo.
3. A autenticidade desta consulta poderá ser confirmada no endereço <http://cdcit.mte.br/inter/cdcit/pages/infracoes/verificar> utilizando o código 3x3ue04.
4. Expedida com base na Lei 12.527, de 18 de novembro de 2011. Emitida gratuitamente.
- 5 - Será considerado reincidente o empregador infrator que for autuado por infração ao mesmo dispositivo legal, antes de decorridos 02 (dois) anos da imposição de penalidade.

431

CANTANHEDE/MA
 PROC. 1501001 1202 1
 FLS. 796
 RUB.

Inscrição Estadual: 12.647357-9
 NIRE: 21201070445

BALANÇO DE ABERTURA
 RR ASSESSORIA E EMPREENDIMENTOS LTDA
 CNPJ/MF nº. 37.382.431/0001-70

Logradouro: RUA F Número: 9 Quadra: 18
 Bairro: JARDIM TURU Município: SÃO JOSÉ DE RIBAMAR UF: MA CEP: 65.110-000

<u>ATIVO</u>		<u>PASSIVO</u>	
<u>CIRCULANTE</u>	<u>80.000,00</u>	<u>CIRCULANTE</u>	<u>0,00</u>
Disponível			
Caixa	80.000,00	<u>PATRIMÔNIO LÍQUIDO</u>	<u>80.000,00</u>
<u>ATIVO NÃO CIRCULANTE</u>		<u>Capital Social</u>	
		Capital Soc. Realizado	80.000,00
			80.000,00
<u>TOTAL DO ATIVO</u>	<u>80.000,00</u>	<u>TOTAL DO PASSIVO</u>	<u>80.000,00</u>

São Luís - MA, 10 de junho de 2020

 Ivanilza Aparecida Sousa Martins
 Sócio/Administrador
 CPF: 019.071.083-78

 Saulon Raul Reis Dias
 Contador - CRC-MA. 12.234/O
 CPF: 033.554.053-88

Handwritten signatures and marks including a large stylized 'J' or '6' at the top right, a signature 'R' in the middle, a signature 'U' on the right, and the number '441' at the bottom right.



CANTANHEDE/MA	
PROC.	1501001/2021
FLS.	797
RUB.	↓

ASSINATURA ELETRÔNICA

Certificamos que o ato da empresa RR ASSESSORIA E EMPREENDIMENTOS LTDA consta assinado digitalmente por:

IDENTIFICAÇÃO DO(S) ASSINANTE(S)	
CPF	Nome
01907108378	IVANILZA APARECIDA SOUSA MARTINS
03355405388	SAULON RAUEL REIS DIAS

JUCEMA

CERTIFICO O REGISTRO EM 03/12/2020 09:51 SOB N° 20201103397.
PROTOCOLO: 201103397 DE 02/12/2020.
CÓDIGO DE VERIFICAÇÃO: 12005981301. CNPJ DA SEDE: 37382431000170.
NIRE: 21201070445. COM EFEITOS DO REGISTRO EM: 03/12/2020.
RR ASSESSORIA E EMPREENDIMENTOS LTDA

LÍLIAN THERESA RODRIGUES MENDONÇA
SECRETÁRIA-GERAL
www.empresafacil.ma.gov.br

A validade deste documento, se impresso, fica sujeito à comprovação de sua autenticidade nos respectivos portais, informando seus respectivos códigos de verificação.

45



CANTANHEDE/MA
PROC. 1501001/2021
FLS. 798
RUB. 4

CONSELHO REGIONAL DE CONTABILIDADE DO ESTADO DO MARANHÃO
CERTIDÃO DE REGULARIDADE PROFISSIONAL

O CONSELHO REGIONAL DE CONTABILIDADE DO ESTADO DO MARANHÃO certifica que o(a) profissional identificado(a) no presente documento encontra-se em situação regular.

IDENTIFICAÇÃO DO REGISTRO

NOME.....	: SAULON RAUEL REIS DIAS
REGISTRO.....	: MA-012234/O-3
CATEGORIA.....	: CONTADOR
CPF.....	: 033.554.053-88

A presente CERTIDÃO não quita nem invalida quaisquer débitos ou infrações que posteriormente, venham a ser apurados pelo CRCMA contra o referido registro.

A falsificação deste documento constitui-se em crime previsto no Código Penal Brasileiro, sujeitando o autor à respectiva ação penal.

Emissão: MARANHÃO, 17/02/2021 as 18:01:33.

Válido até: 31/03/2021.

Código de Controle: 4663.5114.9600.7540.

Para verificar a autenticidade deste documento consulte o site do CRCMA.

Data da consulta: 12/02/2021 12:21:24

Identificação do Contribuinte - CNPJ Matriz

CNPJ: **37.382.431/0001-70**

A opção pelo Simples Nacional e/ou SIMEI abrange todos os estabelecimentos da empresa

Nome Empresarial: **RR ASSESSORIA E EMPREENDIMENTOS LTDA**

CANTANHEDE/MA	
PROC.	1501001/2021
FLS.	799
RUB.	5

Situação Atual

Situação no Simples Nacional: **Optante pelo Simples Nacional desde 10/06/2020**

Situação no SIMEI: **NÃO enquadrado no SIMEI**

+ Mais informações

Voltar

Gerar PDF

47



ESTADO DO MARANHÃO
PODER JUDICIÁRIO
COMARCA DA ILHA

TERMO JUDICIÁRIO DE SÃO JOSÉ DE RIBAMAR
SECRETARIA DE DISTRIBUIÇÃO
Avenida Gonçalves Dias, s/nº, Centro
Fone: (98)3224-7310
CEP 65110-000 - São José de Ribamar/MA

CANTANHEDE/MA	
PROC.	1501001 /2021
FLS.	800
RUB.	4

Secretaria Judicial de Distribuição
TERMO JUDICIÁRIO de
SÃO JOSÉ de RIBAMAR/MA

CERTIDÃO NEGATIVA

CERTIFICO a requerimento da parte interessada, que buscando em nossos arquivos dos feitos relacionados a **Falência, Concordata, Recuperação Judicial e Insolvência Civil**, por meio dos Sistemas Themis PG e PJe, a partir do 2º (segundo) dia do mês de janeiro do ano de 2011 (dois mil e onze) até a presente data, **NÃO EXISTIR PROCESSOS** contra:

NOME: RR ASSESSORIA E EMPREENDIMENTOS LTDA

CNPJ: 37.382.431/0001-70

Certifico finalmente, que esta Secretaria de Distribuição é a única existente nesta cidade. O referido é verdade, me reporto e dou fé. Dada e passada a presente na Secretaria de Distribuição do Termo Judiciário de São José de Ribamar, da Comarca da Ilha, Estado do Maranhão, aos 26/01/2021 09:04.

Joaquim dos Santos Aguiar Neto
Auxiliar Judiciário
Mat. 140160

MAILSON RUBEM PESTANA PEREIRA
Secretário Judicial de Distribuição



CARTÓRIO DO 2º OFÍCIO DE PAÇO DO LUMIAR
Ana Carolina Brasil Campos Maciel - Tabellã e Registradora

AUTENTICAÇÃO
Certifico e dou fé que a presente fotocópia e reprodução fiel do original que me foi apresentado. Emolumentos R\$ 4,63, Ferc R\$ 0,13, Femp/Fadep R\$ 0,36
Total R\$ 5,12.
Selo Digital: AUTENT03168331TJDE2IPXCYCK72
Consulte a validade deste selo em: <https://selo.tjma.jus.br>
Paço do Lumiar - MA, 19 de fevereiro de 2021.



Tacyane Cristina Mendes de Oliveira - Escrevente Autorizada

OBS: O nome e CNPJ constantes nas certidões foram informados pelo solicitante. Sua titularidade deverá ser conferida pelo interessado e destinatário.

VÁLIDA EM TODO TERRITÓRIO NACIONAL
QUALQUER ADULTERAÇÃO OU RASURA, INVALIDA ESTE DOCUMENTO

481



TJDFT

Poder Judiciário da União
TRIBUNAL DE JUSTIÇA DO DISTRITO FEDERAL E DOS TERRITÓRIOS

CANTANHEDE/MA
PROC. 1.501001/2021
FLS. 801
RUB.

**CERTIDÃO NEGATIVA DE DISTRIBUIÇÃO (AÇÕES DE FALÊNCIAS E RECUPERAÇÕES JUDICIAIS)
1ª e 2ª Instâncias**

CERTIFICAMOS que, após consulta aos registros eletrônicos de distribuição de ações de falências e recuperações judiciais disponíveis até 10/02/2021, **NADA CONSTA** contra o nome por extenso e CPF/CNPJ de:

RR ASSESSORIA E EMPREENDIMENTOS LTDA
37.382.431/0001-70

OBSERVAÇÕES:

- Os dados de identificação são de responsabilidade do solicitante da certidão, devendo a titularidade ser conferida pelo interessado e pelo destinatário.
- A certidão será emitida de acordo com as informações inseridas no banco de dados. Em caso de exibição de processos com dados desatualizados, o interessado deverá requerer a atualização junto ao juízo ou órgão julgador.
- A certidão será negativa quando não for possível a individualização dos processos por carência de dados do Poder Judiciário. (artigo 8º, § 2º da Resolução 121/CNJ).
- A certidão cível contempla ações cíveis, execuções fiscais, execuções e insolvências civis, falências, recuperações judiciais, recuperações extrajudiciais, inventários, interdições, tutelas e curatelas. A certidão criminal compreende os processos criminais, os processos criminais militares e as execuções penais. Demais informações sobre o conteúdo das certidões, consultar em www.tjdft.jus.br, no menu Serviços, Certidões, Certidão Nada Consta, Tipos de Certidão.
- A certidão cível atende ao disposto no inciso II do artigo 31 da Lei 8.666/1993.
- Medida prevista no artigo 26 do Código Penal, sentença não transitada em julgado.

A autenticidade deverá ser confirmada no site do TJDFT (www.tjdft.jus.br), no menu Serviços, Certidões, Certidão Nada Consta, Validar Certidão - autenticar, informando-se o número do selo digital de segurança impresso.

Emitida gratuitamente pela internet em: 10/02/2021

Selo digital de segurança: **2021.CTD.Q5W9.TMBC.GX8Y.B3UW.THY6**

*** VÁLIDA POR 30 (TRINTA) DIAS ***



TJDFT

Poder Judiciário da União

TRIBUNAL DE JUSTIÇA DO DISTRITO FEDERAL E DOS TERRITÓRIOS

CANTANHEDE/MA	
PROC.	1501001/2021
FLS.	802
RUB.	+

**CERTIDÃO NEGATIVA DE DISTRIBUIÇÃO (AÇÕES DE FALÊNCIAS E RECUPERAÇÕES JUDICIAIS)
1ª e 2ª Instâncias**

CERTIFICAMOS que, após consulta aos registros eletrônicos de distribuição de ações de falências e recuperações judiciais disponíveis até 10/02/2021, **NADA CONSTA** contra o nome por extenso e CPF/CNPJ de:

IVANILZA APARECIDA SOUSA MARTINS

019.071.083-78

(INEZ GARCES SOUSA MARTINS / RAIMUNDO CEZARIO MARTINS)

OBSERVAÇÕES:

- Os dados de identificação são de responsabilidade do solicitante da certidão, devendo a titularidade ser conferida pelo interessado e pelo destinatário.
- A certidão será emitida de acordo com as informações inseridas no banco de dados. Em caso de exibição de processos com dados desatualizados, o interessado deverá requerer a atualização junto ao juízo ou órgão julgador.
- A certidão será negativa quando não for possível a individualização dos processos por carência de dados do Poder Judiciário. (artigo 8o, § 2o da Resolução 121/CNJ).
- A certidão cível contempla ações cíveis, execuções fiscais, execuções e insolvências civis, falências, recuperações judiciais, recuperações extrajudiciais, inventários, interdições, tutelas e curatelas. A certidão criminal compreende os processos criminais, os processos criminais militares e as execuções penais. Demais informações sobre o conteúdo das certidões, consultar em www.tjdft.jus.br, no menu Serviços, Certidões, Certidão Nada Consta, Tipos de Certidão.
- A certidão cível atende ao disposto no inciso II do artigo 31 da Lei 8.666/1993.
- Medida prevista no artigo 26 do Código Penal, sentença não transitada em julgado.

A autenticidade deverá ser confirmada no site do TJDFT (www.tjdft.jus.br), no menu Serviços, Certidões, Certidão Nada Consta, Validar Certidão - autenticar, informando-se o número do selo digital de segurança impresso.

Emitida gratuitamente pela internet em: 10/02/2021

Selo digital de segurança: **2021.CTD.OV4W.WSQ5.4OIL.PIIS.F1RP**

*** VÁLIDA POR 30 (TRINTA) DIAS ***

501



TJDFT

Poder Judiciário da União
TRIBUNAL DE JUSTIÇA DO DISTRITO FEDERAL E DOS TERRITÓRIOS

CANTANHEDE/MA
PROC. 1501001/2021
FLS. 803
RUB. 4

CERTIDÃO NEGATIVA DE DISTRIBUIÇÃO (ESPECIAL - AÇÕES CÍVEIS E CRIMINAIS)
1ª e 2ª Instâncias

CERTIFICAMOS que, após consulta aos registros eletrônicos de distribuição de ações cíveis e criminais disponíveis até 10/02/2021, **NADA CONSTA** contra o nome por extenso e CPF/CNPJ de:

RR ASSESSORIA E EMPREENDIMENTOS LTDA
37.382.431/0001-70

OBSERVAÇÕES:

- Os dados de identificação são de responsabilidade do solicitante da certidão, devendo a titularidade ser conferida pelo interessado e pelo destinatário.
- A certidão será emitida de acordo com as informações inseridas no banco de dados. Em caso de exibição de processos com dados desatualizados, o interessado deverá requerer a atualização junto ao juízo ou órgão julgador.
- A certidão será negativa quando não for possível a individualização dos processos por carência de dados do Poder Judiciário. (artigo 8º, § 2º da Resolução 121/CNJ).
- A certidão cível contempla ações cíveis, execuções fiscais, execuções e insolvências civis, falências, recuperações judiciais, recuperações extrajudiciais, inventários, interdições, tutelas e curatelas. A certidão criminal compreende os processos criminais, os processos criminais militares e as execuções penais. Demais informações sobre o conteúdo das certidões, consultar em www.tjdft.jus.br, no menu Serviços, Certidões, Certidão Nada Consta, Tipos de Certidão.
- A certidão cível atende ao disposto no inciso II do artigo 31 da Lei 8.666/1993.
- Medida prevista no artigo 26 do Código Penal, sentença não transitada em julgado.

A autenticidade deverá ser confirmada no site do TJDFT (www.tjdft.jus.br), no menu Serviços, Certidões, Certidão Nada Consta, Validar Certidão - autenticar, informando-se o número do selo digital de segurança impresso.

Emitida gratuitamente pela internet em: 10/02/2021

Selo digital de segurança: **2021.CTD.4KA1.ZOMU.W45S.NI5C.ZHOV**

*** VÁLIDA POR 30 (TRINTA) DIAS ***

511



TJDFT

Poder Judiciário da União

TRIBUNAL DE JUSTIÇA DO DISTRITO FEDERAL E DOS TERRITÓRIOS

CANTANHEDE/MA	
PROC.	1501001/2021
FLS.	809
RDB.	5

CERTIDÃO NEGATIVA DE DISTRIBUIÇÃO (ESPECIAL - AÇÕES CÍVEIS E CRIMINAIS)
1ª e 2ª Instâncias

CERTIFICAMOS que, após consulta aos registros eletrônicos de distribuição de ações cíveis e criminais disponíveis até 10/02/2021, **NADA CONSTA** contra o nome por extenso e CPF/CNPJ de:

IVANILZA APARECIDA SOUSA MARTINS

019.071.083-78

(INEZ GARCES SOUSA MARTINS / RAIMUNDO CEZARIO MARTINS)

OBSERVAÇÕES:

- Os dados de identificação são de responsabilidade do solicitante da certidão, devendo a titularidade ser conferida pelo interessado e pelo destinatário.
- A certidão será emitida de acordo com as informações inseridas no banco de dados. Em caso de exibição de processos com dados desatualizados, o interessado deverá requerer a atualização junto ao juízo ou órgão julgador.
- A certidão será negativa quando não for possível a individualização dos processos por carência de dados do Poder Judiciário. (artigo 8º, § 2º da Resolução 121/CNJ).
- A certidão cível contempla ações cíveis, execuções fiscais, execuções e insolvências civis, falências, recuperações judiciais, recuperações extrajudiciais, inventários, interdições, tutelas e curatelas. A certidão criminal compreende os processos criminais, os processos criminais militares e as execuções penais. Demais informações sobre o conteúdo das certidões, consultar em www.tjdft.jus.br, no menu Serviços, Certidões, Certidão Nada Consta, Tipos de Certidão.
- A certidão cível atende ao disposto no inciso II do artigo 31 da Lei 8.666/1993.
- Medida prevista no artigo 26 do Código Penal, sentença não transitada em julgado.

A autenticidade deverá ser confirmada no site do TJDFT (www.tjdft.jus.br), no menu Serviços, Certidões, Certidão Nada Consta, Validar Certidão - autenticar, informando-se o número do selo digital de segurança impresso.

Emitida gratuitamente pela internet em: 10/02/2021

Selo digital de segurança: **2021.CTD.8YZR.2P8W.ESBK.E36M.Z98P**

*** VÁLIDA POR 30 (TRINTA) DIAS ***

Handwritten signature and number 521



HT FARMA
SUA SAÚDE, NOSSA SATISFAÇÃO!

CANTANHEDE/MA
PROC. 1501001/2021
FLS. 805
RUB. 1

ATESTADO DE CAPACIDADE TÉCNICA

Atesto para os devidos fins de direito que a empresa RR ASSESSORIA E EMPREENDIMENTOS LTDA-ME, inscrita no CNPJ nº 37.382.431/0001-70, sediada no endereço, Rua F, nº 09, Complemento Quadra 18, Jardim Turu, São José de Ribamar/MA, CEP 65.110-000, forneceu GÊNERO ALIMENTÍCIOS, destinados a preparação de cesta básicas para doação de final de ano 2020, no período de 01 a 31 dezembro de 2020, sendo satisfatório todas as cláusulas contratuais. Declaro ainda que forneceu os produtos conforme especificações, quantidades e prazos firmados solicitados.

GÊNEROS ALIMENTÍCIOS FORNECIDOS:

Margarina vegetal cremosa, com sal. Isenta de ranço e mofos. Embalagem plástica, atóxica, não violada, contendo dados do produto: identificação, procedência, ingredientes, informações nutricionais, lote, gramatura, datas de fabricação e vencimento. Validade mínima de 6 (seis) meses a contar da data de entrega do produto. Pote de 500 gramas Marca; Deline. Qtde: 200potes

Ovo branco, fresco, isento de sujidades, rachaduras, fungos. Tamanho pequeno, peso mínimo de cada unidade 40 gramas. Acondicionados em embalagens apropriadas (pente com capacidade para 30 unidades). Procedente de galinhas saudáveis. Marca; Avil. Qtde: 200

Salsicha comum: resfriada, preparada com partes comestíveis de carne bovina e suína de boa procedência. Resfriada, embalagem plástica, atóxica, transparente, não violada, pacotes de 2,5 Kg. Validade 6 (seis) meses a contar da data de entrega do produto. Marca; Estrela. Qtde: 1.250kg

Açúcar tipo cristal. Textura em grânulos finos e coloração branca. Isento de impurezas e empedramento. Embalagem plástica, atóxica, transparente, não violada, Validade de 1 ano a contar da data de entrega do produto. Pacote com 1 Kg. Marca; Natural. Qtde: 400kg

Achocolatado em pó instantâneo. Obtido pela mistura de cacau em pó solúvel e leite em pó. Textura fina e homogênea. Embalagem plástica, atóxica, de cor opaca, não violada, Validade de 6 (seis) meses a contar da data de entrega do produto. Pacote de 500 gramas. Marca; Italcac. Qtde: 400 ptes

Arroz beneficiado, polido, longo fino, tipo 1. Coloração perolada e translúcida, Isento de sujidades e mofos. Embalagem plástica, atóxica, transparente, não violada, Validade de 6 (seis) meses a contar da data de entrega do produto. Pacote com 1 Kg. Marca; Painho. Qtde: 600kg

Biscoito tipo rosquinha, sabor chocolate. Produzida com farinha de trigo fortificada com ferro e ácido fólico, crocante, livre de gorduras trans. Embalagem plástica, atóxica, transparente, não violada, Validade de 6 (seis) meses a contar da data de entrega do produto. Pacote 1 Kg. Marca; Mabel. Qtde: 400kg

Biscoito tipo maria /maizena. Produzido com farinha de trigo fortificada com ferro e ácido fólico, crocante, livre de gorduras trans. Embalagem plástica, atóxica, de cor opaca, não violada Validade de



HT FARMA
SUA SAÚDE, NOSSA SATISFAÇÃO!

CANTANHEDE/MA	
PROC.	1501001/2021
FLS.	806
RUB.	+

6(seis) meses a contar da data de entrega do produto. Pacote de 200 gramas. Marca; trigolino. Qtde:400 pactes

Biscoito tipo cream-cracker. Produzido com farinha de trigo fortificada com ferro e ácido fólico, crocante, livre de gorduras trans. Embalagem plástica, atóxica, padronizada, e acondicionados em caixas de papelão padrão, Validade de 6 (seis) meses a contar da data de entrega do produto. Pacote com 200 gramas. Marca; Biriba. Qtde: 200pctes

Café torrado e moído. Pó fino, homogêneo, coloração castanho escuro. Embalado à vácuo, Validade de 6 (seis) meses a contar da data de entrega do produto. Pacote de 500 gramas. Marca; Puro. Qtde: 400pactes

Extrato de tomate / Massa de tomate. Concentrado de pura polpa, simples. Acondicionado em lata de folha de flandres, sem fermentação, vazamentos, ferrugem, amassados e estufamentos, Validade de 6(seis)meses a contar da data de entrega do produto. Latas de 350 gramas. Marca;Predilecta. Qtde: 400 latas.

Farinha de mandioca crua. Textura seca, fina, classe branca. Embalagem plástica de 01 kg, atóxica, transparente, não violada. Validade de 6 (seis) meses a contar da data de entrega do produto. Pacote de 500 gramas. Marca; natural. Qtde: 400kg

Farinha de milho em flocos. Coloração amarela, sem sal, flocos médios, isenta de mofos e sujidades. Embalagem plástica, atóxica, transparente, não violada Validade de 6(seis) meses a contar da data de entrega do produto. Pacote com 500 gramas. Marca; Nordeste. Qtde: 400 pactes

Feijão carioca/carioquinha, tipo 1, safra nova. Grãos inteiros e sãos, isento de outros tipos de feijões e grãos, de material terroso e sujidades. Embalagem plástica, atóxica, transparente, não violada. Validade de 6 (seis) meses a contar da data de entrega do produto. Pacote de 1 Kg. Marca; Natural. Qtde: 200 kg

Feijão preto, tipo 1, safra nova. Grãos inteiros e sãos, isento de outros tipos de feijões e grãos, de material terroso e sujidades. Embalagem plástica, atóxica, transparente, não violada Validade de 6 (seis) meses a contar da data de entrega do produto. Pacote de 1 Kg. Marca; Natural. Qtde: 200 kg

Fubá de milho amarelo. Obtido pela moagem de grãos de milho sãos e maduros, enriquecido com ácido fólico e ferro. Pó fino tipo "fubá mimoso". Isento de sujidades, umidade e materiais estranhos. Rendimento após a cocção de até 2,5 o peso cru. Embalagem plástica, atóxica, transparente, não violada, Validade de 6 (seis) meses a contar da data de entrega do produto. Pacote de 1 Kg. Marca; Yoki. Qtde: 400 kg

Leite em pó, integral, instantâneo. Isento de sujidades, insetos e outros materiais estranhos ao produto. Embalagem aluminizada, atóxica, Validade de 6 (seis) meses a contar da data de entrega do produto. Pacote de 400 gramas. Marca; Italc. Qtde: 200 pactes

Macarrão tipo espagueti. Enriquecido com ferro e ácido fólico. Após cozimento manter-se solto com o sabor e odor característico. Embalagem plástica, atóxica, transparente e não violada, Validade de 6 (seis) meses a contar da data de entrega do produto. Pacote de 1 Kg. Marca; Renata. Qtde: 400 pactes

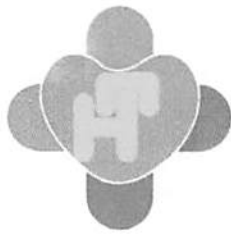

HT FARMA

SUA SAÚDE, NOSSA SATISFAÇÃO!

CANTANHEDE/MA
 PROC. 1501001/2021
 FLS. 307
 RUB. 4

Óleo de soja, refinado, tipo 1. Aspecto límpido com cor e consistência características. Embalagem plástica, atóxica, transparente e não violada. Validade de 6 (seis) meses a partir da data de entrega do produto. Frasco com 900 ml. Marca; ABC. Qtde: 400 frascos

Sal refinado iodado. Isento de sujidades e mofos. Certificação pelo Ministério da Saúde quanto a suplementação de iodo. Embalagem plástica, atóxica, transparente, não violada,. Validade de 6 (seis) meses a contar da data de entrega do produto. Pacote de 1 Kg. Marca; Miramar. Qtde: 200 kg

Sardinha em conserva, em óleo comestível. Acondicionada em lata de folha de flandres, em fermentação, vazamentos, ferrugem, amassados e estufamentos. Validade mínima de 6(seis)meses a contar da data de entrega do produto. Latas de 140 gramas, Marca; Gomes da Costa. Qtde: 200 latas

Tempero pronto. Preparado com alho sem partes estragadas e brotos, sal, contendo outros temperos como salsinha, cebolinha. Isento de pimenta. Embalagem plástica, atóxica, tampa lacrada, Validade e 6 (seis) meses a contar da data de entrega do produto. Frasco com 300 gramas. Marca; Sabor ami. Qtde: 400frascos.

Vinagre de vinho branco. Aspecto límpido e com características sensoriais próprias. Embalagem plástica, atóxica, transparente, lacrada, Validade de 6 (seis) meses) a contar da data de entrega do produto . Frasco de 750 mL. Marca; figueira . Qtde: 400frascos

Declaramos ainda, que no houve nada que desabone a conduta da empresa.

São José de Ribamar/ Maranhão, 05 de janeiro de 2021.

[Handwritten Signature]
 L C Furtado Cutrim Empreendimentos
 Larissa Caldas Furtado Cutrim
 CPF Nº 053.965.763-83

7º Tabelionato

Sétimo Tabelionato de Notas de São Luís - MA

Gustavo Dal Molin de Oliveira - Tabelião
 Av. Daniel de La Touche, 6, quadra D, Cohama CEP: 65.074-115 - São Luís - Maranhão. (98) 3258-2266

Reconheço por SEMELHANÇA a firma abaixo:
 LARISSA CALDAS FURTADO CUTRIM
 São Luís, 14/01/2021 16:51:54 Targino 13524

Gustavo Targino Silva - Escrevente

PODER JUDICIÁRIO - TJMA
 Selo: REC FIR156794TOG6VSTJUHSPHA17 - Ato: 13-17.2
 Emolumentos e taxas: R\$5,12 Total: R\$5,12
 Consulte a validade deste selo no site <https://selo.tjma.jus.br>



CARTÓRIO DO 2º OFÍCIO DE PAÇO DO LUMIAR
 Ana Carolina Brasil Campos Maciel - Tabeliã e Registrad

AUTENTICAÇÃO

Certifico e dou fé que a presente fotocópia é reprodução fiel do original que me foi apresentado. Emolumentos R\$ 4,63 , Ferc R\$ 0,13, Femp/Fadep R\$ 0,36
 Total R\$ 5,12.

Selo Digital: AUTENT031683FY956829LPR4PG14
 Consulte a validade deste selo em <https://selo.tjma.jus.br>
 Paço do Lumiar - MA, 10 de fevereiro de 2021.



Tathianne Sousa da Silva - Escrevente

54



CARTÓRIO DO 2º OFÍCIO DE PAÇO DO LUMIAR
Ana Carolina Brasil Campos Maciel - Tabellã e Registrad
CANTANHEDE/MA

AUTENTICAÇÃO
 Certifico e dou fé que a presente fotocópia é reprodução fiel do original que me foi apresentado. Emolumentos R\$ 4,63, Ferc R\$ 0,13, Femp/Fadep R\$ 0,36
 Total R\$ 5,12.
 Selo Digital: AUTENT031683HK709MBH1KNZRI41
 Consulte a validade deste selo em <https://selo.tjma.jus.br>
 Paço do Lumiar - MA, 10 de fevereiro de 2021.

PROC. 159001/2021
 FLS. 808
 RUB. 1

Tathianne Souza da Silva - Escrevente

ATESTADO DE CAPACIDADE TÉCNICA

Atestamos para os devidos fins de comprovação de fornecimento de Gêneros Alimentícios, que a empresa RR ASSESSORIA E EMPREENDIMENTOS LTDA-ME, inscrita no CNPJ nº 37.382.431/0001-70, com sede na Rua F, nº 09, Complemento Quadra 18, Bairro Jardim Turu, São José de Ribamar/MA, CEP 65.110-000, forneceu e fornece a contento na qualidade, quantidade solicitada e prazo de entrega dos Gêneros Alimentícios pré-estabelecidas no Contrato nº 006/2020, para a empresa E. COELHO LIMA-ME, inscrita no CNPJ nº 30.926.201/0001-85, os alimentos, gêneros alimentícios foram e estão sendo entregues com as características abaixo discriminadas e, não tendo nada que a desabone até o momento.

DADOS GERAIS DA CONTRATANTE:

Razão Social: E. COELHO LIMA-ME
 Nome Fantasia: Bar e Restaurante Porto Seguro II
 CNPJ Nº 30.926.201/0001-85
 Endereço: Av. Litorânea, nº 05, letra B, Módulo 05, Calhau, São Luis/MA, CEP 65.071-377
 Prazo de execução do fornecimento/Contrato: 01/07/2020 a 31/12/2021.
 Fornecimentos Executados: 07/10/2020 a 11/01/2021.

EMPRESA CONTRATADA:

Razão Social: RR ASSESSORIA E EMPREENDIMENTOS LTDA-ME
 Nome Fantasia: RR ASSESSORIA E EMPREENDIMENTOS
 CNPJ nº 37.382.431/0001-70
 Endereço: Rua F, nº 09, Complemento Quadra 18, Jardim Turu, São José de Ribamar/MA, CEP 65.110-000

ITENS FORNECIDOS:

Descrição do material fornecido	Qtdes.	Descrição do material fornecido	Qtdes.
Água mineral natural sem gás, não contém glúten, embalagem com 300ml	1000	SAL REFINADO TIPO: Iodado e refinado. Pacote com 1 kg.	80
Água mineral natural sem gás, não contém glúten, embalagem com 200ml	1000	FARINHA DE TRIGO, COMPLEMENTO: ENRIQUECIDA COM FERRO E ACIDO FOLICO, ACONDICIONADA PACOTE 1KG.	130
FEIJÃO CARIOCA. Feijão carioca Premium Tipo: 1 Pacote: 1 kg.	500	Óleo de soja sem colesterol, embalagem com 900 gr.	500
FARINHA DE MANDIOCA TIPO: farinha de mandioca torrada tipo 1, seca, fina, branca pacote de 1 KG	200	ARROZ, TIPO: 1 branco, TIPO 1, FORNECIMENTO: PACOTE COM 1 KG.	1500
MACARRÃO ESPAQUETE Macarrão espagete, massa de sêmola com ovos nº 8. contendo 500 gramas.	300	AVEIA, em flocos fino: PACOTE 500 GRAMAS.	120
CREME DE LEITE Creme de leite padronizado, leite em pó desnatado, estabilizante, não contém glúten, embalagem de 395 gr.	100	Extrato de tomate sem aromatizantes e corantes artificiais e sem conservantes. Embalagem com 850 gramas	300
AÇUCAR CRISTAL C/5 kg Açúcar cristal, sacarose de cana de açúcar, de 1ª qualidade. Pacote de 01kg	250	AZEITE DE OLIVA, REFINADO, de mesa, óleo de oliva, primeira qualidade, vidro com 500 ML	80
MARGARINA VEGETAL Margarina cremosa com sal, contendo 80% de lipídeos. Água óleo vegetais líquidos e hidrogenados, pacote de 500gr	250	AZEITONA, verde, TIPO: N/D, Forneç. Em conserva, EMBALAGEM 500G.	60

São Luis, 05 de janeiro de 2021

Edson Coelho Lima
 E. COELHO LIMA-ME
 Edson Coelho Lima
 CPF n 004.877.603-36



3º TABELIONATO DE NOTAS DE SÃO LUIS - MA

Reconheço por **SEMELHANÇA** a(s) firma(s) de:
 [0219859] - **EDSON COELHO LIMA**

Ato: 13.17.2 Emolumentos: R\$ 4,63, FERC: R\$ 0,13, FADEP: R\$ 0,18, FEMP: R\$ 0,18. Total: 5,12 Em test. de verdade São Luis - MA, 14/01/2021 13:05:22 SELO: REC FIR029983DF66PBT06KFIAY03 MARIA IZALTIMA CARDOZO AZEVEDO - ESCRIVENTE AUTORIZADO
 Consulte a validade do selo: <https://selo.tjma.jus.br>



55



ASSESSORIA E EMPREENDIMENTOS

CANTANHEDE/MA	
PROC.	1501001 12021
FLS.	809
RUB.	7

PREGÃO PRESENCIAL N.: 010/2021 - SRP

DECLARAÇÃO DE CUMPRIMENTO DO ART. 7º, XXXIII, DA CF/88

À
COMISSÃO PERMANENTE DE LICITAÇÃO - CPL
PREFEITURA MUNICIPAL DE CANTANHEDE/ MA
NESTA

REF.: PREGÃO PRESENCIAL N.: 010/2021 - SRP

OBJETO: REGISTRO DE PREÇOS PARA EVENTUAL E FUTURA AQUISIÇÃO DE GÊNEROS ALIMENTÍCIOS, VISANDO ATENDER AS NECESSIDADES DAS SECRETARIAS E FUNDOS DA PREFEITURA MUNICIPAL DE CANTANHEDE/MA.

A empresa **RR ASSESSORIA E EMPREENDIMENTOS LTDA-ME**, CNPJ nº 037.382.431/0001-70, representada pela Sra. Ivanilza Aparecida Sousa Martins. RG nº 037241252009-1-SSP/MA, CPF nº 094.792.953-3, **DECLARA**, para fins do disposto no inciso V do art. 27 da Lei nº 8.666/1993, que não emprega menor de dezoito anos em trabalho noturno, perigoso ou insalubre e não emprega menor de dezesseis anos, salvo na condição de aprendiz, admitida a partir dos 14(quatorze) anos, nos termos do inciso XXXIII do art. 7º da Constituição Federal.

São José de Ribamar(MA), 18 de fevereiro de 2021.

Ivanilza Aparecida Sousa Martins
RR Assessoria e Empreendimentos Ltda-ME

Ivanilza Aparecida Sousa Martins
Administradora

RG nº 0320251620063-SESP/MA
CPF nº 019.071.083-78

RR ASSESSORIA E EMPREENDIMENTOS LTDA

CNPJ: 37.382.431/0001-70 Insc. Estadual: 12647357-9 Insc. Municipal: 3005623
Rua F, Qd. 18, nº 09, Jardim Turu - CEP: 65.110-000 - São José de Ribamar - MA
e-mail: rlassessoria1006@gmail.com



ASSESSORIA E EMPREENDIMENTOS

CANTANHEDE/MA	
PROC.	1501001 / 2021
FLS.	810
RUB.	+

DECLARAÇÃO DE ENQUADRAMENTO

À
COMISSÃO PERMANENTE DE LICITAÇÃO - CPL
PREFEITURA MUNICIPAL DE CANTANHEDE/ MA
NESTA

REF.: PREGÃO PRESENCIAL N.: 010/2021 - SRP

OBJETO: REGISTRO DE PREÇOS PARA EVENTUAL E FUTURA AQUISIÇÃO DE GÊNEROS ALIMENTÍCIOS, VISANDO ATENDER AS NECESSIDADES DAS SECRETARIAS E FUNDOS DA PREFEITURA MUNICIPAL DE CANTANHEDE/MA.

Prezado Senhor,

RR ASSESSORIA E EMPREENDIMENTOS LTDA-ME, inscrita no CNPJ nº 37.382.431/0001-70, sediada à Rua F, Quadra 18, nº 09, jardim Turu, São José de Ribamar/MA, CEP: 65.110-000, por intermédio de sua representante legal a Sra. Ivanilza Aparecida Sousa Martins, portadora da carteira de identidade. nº 0320251620063-SESP/MA, e do C.P.F nº 019.071.083-78, declara sob as penas da Lei, nos termos do art. 3º, da Lei Complementar nº 123/06, que se enquadra na situação de microempresa, e que não se enquadra em qualquer das hipóteses de exclusão relacionadas no art. 3º da referida Lei.

São José de Ribamar(MA), 18 de fevereiro de 2021.

Ivanilza Aparecida Sousa Martins
RR Assessoria e Empreendimentos Ltda-ME
Ivanilza Aparecida Sousa Martins
Administradora
RG nº 0320251620063-SESP/MA
CPF nº 019.071.083-78

57



ASSESSORIA E EMPREENDIMENTOS

CANTANHEDE/MA	
PROC.	1501001/2021
FLS.	811
RUB.	4

PREGÃO PRESENCIAL N.: 010/2021 - SRP

DECLARAÇÃO DE CUMPRIMENTO DOS REQUISITOS DE HABILITAÇÃO

À
COMISSÃO PERMANENTE DE LICITAÇÃO - CPL
PREFEITURA MUNICIPAL DE CANTANHEDE/ MA
NESTA

REF.: PREGÃO PRESENCIAL N.: 010/2021 - SRP

OBJETO: REGISTRO DE PREÇOS PARA EVENTUAL E FUTURA AQUISIÇÃO DE GÊNEROS ALIMENTÍCIOS, VISANDO ATENDER AS NECESSIDADES DAS SECRETARIAS E FUNDOS DA PREFEITURA MUNICIPAL DE CANTANHEDE/MA.

Prezado Senhor,

RR ASSESSORIA E EMPREENDIMENTOS LTDA-ME, CNPJ nº 37.382.431/0001-70, sediada à Rua F, Quadra 18, Jardim Turu, São José de Ribamar/MA-CEP: 65.110-000, por intermédio de sua representante legal Sra. Ivanilza Aparecida Sousa Martins, RG nº 0320251620063-SSP/MA, CPF nº 019.071.083-78, DECLARA, sob as penas de Lei, nos termos do artigo 4º, inciso VII, da Lei Federal nº 10.520/02, que cumprimos plenamente os requisitos de habilitação estabelecidos no Edital da licitação acima identificada.

São José de Ribamar(MA), 18 de fevereiro de 2021.

Ivanilza Aparecida Sousa Martins
RR Assessoria e Empreendimentos Ltda-ME

Ivanilza Aparecida Sousa Martins
Administradora

RG nº 0320251620063-SESP/MA
CPF nº 019.071.083-78



ASSESSORIA E EMPREENDIMENTOS

CANTANHEDE/MA	
PROC.	1501001/2021
FLS.	812
RUB.	✓

DECLARAÇÃO DE CUMPRIMENTO DOS REQUISITOS DE HABILITAÇÃO PARA MICROEMPRESAS (ME) OU EMPRESAS DE PEQUENO PORTE (EPP)

À
COMISSÃO PERMANENTE DE LICITAÇÃO - CPL
PREFEITURA MUNICIPAL DE CANTANHEDE/ MA
NESTA

REF.: PREGÃO PRESENCIAL N.: 010/2021 - SRP

OBJETO: REGISTRO DE PREÇOS PARA EVENTUAL E FUTURA AQUISIÇÃO DE GÊNEROS ALIMENTÍCIOS, VISANDO ATENDER AS NECESSIDADES DAS SECRETARIAS E FUNDOS DA PREFEITURA MUNICIPAL DE CANTANHEDE/MA.

Prezados Senhor,

RR ASSESSORIA E EMPREENDIMENTOS LTDA-ME, CNPJ nº 37.382.431/0001-70, sediada à Rua F, Quadra 18, Jardim Turu, São José de Ribamar/MA-CEP: 65.110-000, por intermédio de sua representante legal Sra. Ivanilza Aparecida Sousa Martins, RG nº 0320251620063-SSP/MA, CPF nº 019.071.083-78, DECLARA, sob as penas de Lei, nos termos do artigo 4º, inciso VII, da Lei Federal nº 10.520/02, que cumprimos plenamente os requisitos de habilitação estabelecidos no Edital da licitação acima identificada.

São José de Ribamar(MA), 18 de fevereiro de 2021.

Ivanilza Aparecida Sousa Martins
RR Assessoria e Empreendimentos Ltda-ME

Ivanilza Aparecida Sousa Martins
Administradora

RG nº 0320251620063-SESP/MA
CPF nº 019.071.083-78

RR ASSESSORIA E EMPREENDIMENTOS LTDA

CNPJ: 37.382.431/0001-70 Insc. Estadual: 12647357-9 Insc. Municipal: 3005623
Rua F, Qd. 18, nº 09, Jardim Turu - CEP: 65.110-000 - São José de Ribamar - MA
e-mail: rrasessoria1006@gmail.com

59

CANTANHEDE/MA	
PROC.	1501001/2021
FLS.	813
RUB.	5



Governo do Estado do Maranhão
Secretaria de Estado de Indústria e comércio - SEINC
Junta Comercial do Estado do Maranhão



CERTIDÃO SIMPLIFICADA

Sistema Nacional de Registro de Empresas Mercantis - SINREM

Certificamos que as informações abaixo constam dos documentos arquivados nesta Junta Comercial e são vigentes na data da sua expedição.

Nome Empresarial: RR ASSESSORIA E EMPREENDIMENTOS LTDA		Protocolo: MAC2100932139			
Natureza Jurídica: Sociedade Empresária Limitada					
NIRE (Sede) 21201070445	CNPJ 37.382.431/0001-70	Data de Ato Constitutivo 10/06/2020	Início de Atividade 08/06/2020		
Endereço Completo Rua F, Nº 09, QUADRA18, JARDIM TURU - São José de Ribamar/MA - CEP 65110-000					
Objeto Social 8211-3/00 - SERVICOS COMBINADOS DE ESCRITORIO E APOIO ADMINISTRATIVO 7020-4/00 - ATIVIDADES DE CONSULTORIA EM GESTAO EMPRESARIAL, EXCETO CONSULTORIA TECNICA ESPECIFICA 8219-9/99 - PREPARACAO DE DOCUMENTOS E SERVICOS ESPECIALIZADOS DE APOIO ADMINISTRATIVO NAO ESPECIFICADOS ANTERIORMENTE(SERVICIO DE PREPARO DE DOCUMENTOS, SERVICIO DE DIGITACAO DE TEXTOS, SERVICOS DE PREENCHIMENTO DE FORMULARIOS, COLOCACAO DE SELOS E DESPACHO DE CORRESPONDENCIA, INCLUSIVE DE MATERIAL DE PUBLICIDADE, SERVICOS DE APOIO A SECRETARIA, A REDACAO DE CARTAS E RESUMOS, O SERVICIO DE TRANSCRICAO DE DOCUMENTOS E AS ATIVIDADES DE REGISTRO E DE CADASTRAMENTO DE USUARIOS, EXCETO PARA FINS DE CERTIFICACAO DIGITAL.) 7711-0/00 - LOCACAO DE AUTOMOVEIS SEM CONDUTOR 4923-0/02 - SERVICIO DE TRANSPORTE DE PASSAGEIROS - LOCACAO DE AUTOMOVEIS COM MOTORISTA 4712-1/00 - COMERCIO VAREJISTA DE MERCADORIAS EM GERAL, COM PREDOMINANCIA DE PRODUTOS ALIMENTICIOS - MINIMERCADOS, MERCEARIAS E ARMAZENS 4729-6/99 - COMERCIO VAREJISTA DE PRODUTOS ALIMENTICIOS EM GERAL OU ESPECIALIZADO EM PRODUTOS ALIMENTICIOS NAO ESPECIFICADOS ANTERIORMENTE (PRODUTOS NATURAIS E DIETETICOS, COMIDAS CONGELADAS, MEL, CAFE MOIDO, SORVETES, EMBALADOS, EM POTES E SIMILARES) 4761-0/03 - COMERCIO VAREJISTA DE ARTIGOS DE PAPELARIA 4763-6/02 - COMERCIO VAREJISTA DE ARTIGOS ESPORTIVOS 4763-6/01 - COMERCIO VAREJISTA DE BRINQUEDOS E ARTIGOS RECREATIVOS 4755- 5/02 - COMERCIO VAREJISTA DE ARTIGOS DE ARMARINHO 4781-4/00 - COMERCIO VAREJISTA DE ARTIGOS DO VESTUARIO E ACESSORIOS 4772-5/00 - COMERCIO VAREJISTA DE COSMETICOS, PRODUTOS DE PERFUMARIA E DE HIGIENE PESSOAL 4789-0/05 - COMERCIO VAREJISTA DE PRODUTOS SANEANTES DOMISSANITARIOS 4756- 3/00 - COMERCIO VAREJISTA ESPECIALIZADO DE INSTRUMENTOS MUSICAIS E ACESSORIOS 4789-0/99 - COMERCIO VAREJISTA DE OUTROS PRODUTOS NAO ESPECIFICADOS ANTERIORMENTE (ARTIGOS RELIGIOSOS E DE CULTO, ARTIGOS EROTICOS (SEX SHOP), ARTIGOS FUNERARIOS, ARTIGOS PARA FESTAS, PLANTAS, FLORES E FRUTOS ARTIFICIAIS PARA ORNAMENTACAO, PERUCAS, ARTIGOS PARA BEBE, REDE DE DORMIR, CARVAO E LENHA, EXTINTORES, EXCETO PARA VEICULOS, CARTOES TELEFONICOS, MOLDURAS E QUADROS, CARGAS E PREPARADOS PARA INCENDIO, QUINQUILHARIAS PARA USO AGRICOLA) 4211-1/01 CONSTRUCAO DE RODOVIAS E FERROVIAS 4120-4/00 CONSTRUCAO DE EDIFICIOS 4212-0/00 CONSTRUCAO DE OBRAS DE ARTE ESPECIAIS 7732-2/01 ALUGUEL DE MAQUINAS E EQUIPAMENTOS PARA CONSTRUCAO SEM OPERADOR, EXCETO ANDAIMES 4299-5/01 CONSTRUCAO DE INSTALACOES ESPORTIVAS E RECREATIVAS 4222-7/01 CONSTRUCAO DE REDES DE ABASTECIMENTO DE AGUA, COLETA DE ESGOTO E CONSTRUCOES CORRELATAS, EXCETO OBRAS DE IRRIGACAO 4399-1/05 PERFURACAO E CONSTRUCAO DE POCOS DE AGUA 4313-4/00 OBRAS DE TERRAPLENAGEM 4213-8/00 OBRAS DE URBANIZACAO - RUAS, PRACAS E CALCADAS 4639-7/01 COMERCIO ATACADISTA DE PRODUTOS ALIMENTICIOS EM GERAL 4639-7/02 COMERCIO ATACADISTA DE PRODUTOS ALIMENTICIOS EM GERAL, COM ATIVIDADE DE FRACIONAMENTO E ACONDICIONAMENTO ASSOCIADA.					
Capital Social R\$ 130.000,00 (cento e trinta mil reais)	Capital Integralizado R\$ 130.000,00 (cento e trinta mil reais)	Porte ME (Microempresa)	Prazo de Duração Indeterminado		
Dados do Sócio Nome IVANILZA APARECIDA SOUSA MARTINS	CPF/CNPJ 019.071.083-78	Participação no capital R\$ 130.000,00	Espécie de sócio Sócio	Administrador S	Término do mandato
Dados do Administrador Nome IVANILZA APARECIDA SOUSA MARTINS	CPF 019.071.083-78	Término do mandato			
Último Arquivamento Data 15/12/2020	Número 20201167352	Ato/eventos 002 / 939 - OUTROS	Situação ATIVA Status xxxxx		

Esta certidão foi emitida automaticamente em 06/01/2021, às 16:15:28 (horário de Brasília).
Se impressa, verificar sua autenticidade no <https://www.empresafacil.ma.gov.br>, com o código VD1WNB9H.

CERTIDÃO SIMPLIFICADA

Continuação

Sistema Nacional de Registro de Empresas Mercantis - SINREM

Certificamos que as informações abaixo constam dos documentos arquivados
 nesta Junta Comercial e são vigentes na data da sua expedição.

Nome Empresarial: RR ASSESSORIA E EMPREENDIMENTOS LTDA

Protocolo: MAC2100932139

Natureza Jurídica: Sociedade Empresária Limitada



MAC2100932139

Lilian Theresa Rodrigues Mendonça
 Secretário Geral

CANTANHEDE/MA	
PROC.	1501001/2021
FLS.	313
RUB.	4

CERTIDÃO ESPECÍFICA

Sistema Nacional de Registro de Empresas Mercantis - SINREM

Certificamos que as informações abaixo constam dos documentos arquivados nesta Junta Comercial e são vigentes na data da sua expedição.

Certificamos que RR ASSESSORIA E EMPREENDIMENTOS LTDA encontra-se registrada nesta Junta Comercial, como segue:		Protocolo: MAC2100925948	
NIRE 21201070445 CNPJ 37.382.431/0001-70		Situação ATIVA Status	
Endereço Completo F, Nº 09, QUADRA18, JARDIM TURU - São José de Ribamar/MA - CEP 65110-000			
Arquivamentos Posteriores			
Ato	Número	Data	Descrição
002	20201167352	15/12/2020	ALTERACAO DE DADOS (EXCETO NOME EMPRESARIAL)
002	20201167352	15/12/2020	OUTROS
310	20201103397	03/12/2020	OUTROS DOCUMENTOS DE INTERESSE DA EMPRESA / EMPRESARIO
090	20200401718	10/06/2020	ENQUADRAMENTO DE MICROEMPRESA
090	21201070445	10/06/2020	CONTRATO

Esta certidão foi emitida automaticamente em 05/01/2021, às 11:59:02 (horário de Brasília).
Se impressa, verificar sua autenticidade no <https://www.empresafacil.ma.gov.br>, com o código XJANBU1.



MAC2100925948

Lilian Theresa Rodrigues Mendonça
Secretário(a) Geral



PREFEITURA DE SÃO JOSÉ DE RIBAMAR
SECRETARIA MUNICIPAL DE SAÚDE
SECRETARIA ADJUNTA DE VIGILÂNCIA EM SAÚDE
Praça São José - nº 305 - Sala 13



ALVARÁ DE AUTORIZAÇÃO SANITÁRIA

PROC. Nº 0215/2020

ALVARÁ Nº174/2020

A VIGILÂNCIA SANITÁRIA, de conformidade com o artigo 069 da Lei Complementar Nº. 039/98 concede ALVARÁ DE AUTORIZAÇÃO SANITÁRIA para o período de **23/09/2020 a 23/09/2021**

NOME EMPRESARIAL: RR ASSESSORIA E EMPREENDIMENTOS LTDA

CNPJ:37.382.431/0001-70

NOME DE FANTASIA: RR ASSESSORIA E EMPREENDIMENTOS.

ATIVIDADE(S) AUTORIZADA(S): COMÉRCIO VAREJISTA DE PRODUTOS SANEANTES DOMISSANITÁRIOS.

ENDEREÇO: RUA F, Nº09, QUADRA 18 – JARDIM TURÚ.

RESP. TÉCNICO/REP. LEGAL: IVANILZA APARECIDA SOUSA MARTINS.

Dr. Wiliam Mendes Gomes
Médico Veterinário
Fiscal Sanitário
Matrícula: 994325

EMITIDO EM 28 DE SETEMBRO DE 2020.

DEIRLIANE PEREIRA BATISTA
CHEFE DO DEPARTAMENTO DE VIGILÂNCIA SANITÁRIA
COREN-MA 372.383

Márgela Conceição Gonçalves Oliveira Santos
MÁGELA CONCEIÇÃO GONÇALVES OLIVEIRA SANTOS
SECRETÁRIA ADJUNTA DE VIGILÂNCIA EM SAÚDE
COREN-MA 95009

ATENÇÃO

- 1 - O presente Alvará Sanitário deverá ser fixado em local visível ao público;
- 2 - Este documento poderá ser cassado a qualquer momento se constatadas irregularidades no estabelecimento.

CARTÓRIO DO 2º OFÍCIO DE PAÇO DO LUMIAR
Ana Carolina Brasil Campos Maciel - Tabellã e Registradora

AUTENTICAÇÃO

Certifico e dou fe que a presente fotocópia e reprodução fiel do original que me foi apresentado. Emolumentos R\$ 4,63, Ferc R\$ 0,13, Femp/Fadep R\$ 0,58
Total R\$ 5,12.

Selo Digital: AUTENT081583-R0NVDBUSRQXPI31
Consulte a validade deste selo em: <https://selo.tjma.jus.br>
Paço do Lumiar - MA, 19 de Fevereiro de 2021.





CANTANHEDE/MA
 PROC. 1501001/2021
 FLS. 814
 RUB. 4

**PREFEITURA DE SÃO JOSÉ DE RIBAMAR
 SECRETARIA MUNICIPAL DO AMBIENTE – SEMAM**

LICENÇA AMBIENTAL SIMPLIFICADA

Número de Processo: 585/2020 **CPF/CNPJ:** 37.382.431/0001-70 **Data da Constituição:** 21/09/2020 **Número de Controle:** 356/2020

Nome/Razão Social:
 RR ASSESSORIA E EMPREENDIMENTOS LTDA

Denominação Comercial:
 RR ASSESSORIA E EMPREENDIMENTOS

Ramo de Atividade:
 SERVIÇOS COMBINADOS DE ESCRITÓRIO E APOIO ADMINISTRATIVO (ESCRITÓRIO)

Atividade Secundária:

Data de Início:
 10/06/2020

LOCALIZAÇÃO

Logradouro: RUA F

Complemento: QDA. 18

Data de Emissão
 03/11/2020

Número: 09

Bairro: JARDIM TURU

Validade
 03/11/2021

CARTÓRIO DO 2º OFÍCIO DE PAÇO DO LUMIAR
 Ana Carolina Brasil Campos Maelle, Tabelada e Registradora
 AUTENTICAÇÃO
 Certifico e dou fe que a presente fotocópia e reprodução do original que me foi apresentado. Emolumento R\$ 4,63. Ferc R\$ 0,13. Temp F adp. R\$ 0,36. Total R\$ 5,12.
 Selo Digital: AUTENT0316081467JEBACSD1Y62
 Consulte a validade deste selo digital em: selo.tjma.jus.br
 Paço do Lumiar, MA, 19 de fevereiro de 2021.

São José de Ribamar – MA, 03 de novembro de 2020.

José Ribamar P. A. Coimbra
 Chefe do Dpto. de Licenciamento

José Isaac Costa Buarque de Holanda
 Secretário Municipal do Ambiente

**OBS: Vide verso deste alvará as CONDICIONANTES E EXIGÊNCIAS;
 Esta licença restringe-se somente ao funcionamento da atividade;
 A PRESENTE LICENÇA DEVERÁ SER AFIXADA EM LOCAL BEM VISÍVEL À FISCALIZAÇÃO**

661



AUTENTICAÇÃO

Certifico e dou fe que a presente fotocópia e reprodução fiel do original que me foi apresentado. Emolumentos R\$ 4,63. Ferc R\$ 0,18. Femp/Fadep R\$ 0,38. Total R\$ 5,12.



Selo Digital: AUTENT031583120X96TSC8C98A26
Consulte a validade deste selo em <https://selo.tjma.jus.br>
Paço do Lumiar - MA, 19 de fevereiro de 2021.

Tacyane Cristina Mendes de Oliveira - Escrevente Autorizada

CANTANHEDE/MA

PROC. 1501001/2021
FLS. 818
RUB. 7



São José de Ribamar
do Ambiente - SEMAM

1. Está o licenciado, autorizado a funcionar a atividade: SERVIÇOS COMBINADOS DE ESCRITÓRIO E APOIO ADMINISTRATIVO (ESCRITÓRIO), em área de seu domínio;
2. Esta Licença foi emitida por ato declaratório, ficando o estabelecimento responsável pela verdade das informações prestadas;
3. **O EMPREENDIMENTO DEVERÁ SOLICITAR A RENOVAÇÃO DESTA LICENÇA AMBIENTAL NESTA SECRETARIA COM ANTECEDÊNCIA MÍNIMA DE 30 DIAS ANTES DA EXPIRAÇÃO DE SUA VALIDADE, O NÃO CUMPRIMENTO DESTA ITEM, PODERÁ ACARRETER A APLICAÇÃO DE PENALIDADES (ADVERTÊNCIA, MULTA E EMBARGO), CONFORME DETERMINA A LEGISLAÇÃO AMBIENTAL EM VIGOR;**
4. Esta Licença se usado para fins ilícitos ou não autorizados está sujeito a ser cassado, a qualquer momento, por este órgão ou pela via judicial e o infrator responsabilizado civil e criminalmente conforme determina a legislação ambiental em vigor;
5. Fica o licenciado, ciente de que é crime causar poluição de qualquer natureza em níveis tais que resultem ou possam resultar em danos a saúde humana, ou que provoque a mortandade de animais ou a destruição significativa da flora, Lei 9.605/98;
6. O licenciado, fica ciente de que não deve admitir sob qualquer hipótese trabalhadores de menor idade;
7. É de inteira responsabilidade do licenciado, realizar todas as ações necessárias para que a atividade descrita no item 1 desta Licença, em São José de Ribamar- MA, seja feita de forma eficiente, técnica, segura e ambientalmente correta;
8. Qualquer dano ambiental ou irregularidade causada pela atividade (acima descrita), será de inteira responsabilidade do licenciado, que deverá tomar todas as providências cabíveis, para sanar o dano e comunicar em tempo hábil a SEMAM;
9. O licenciado, deve ficar ciente de que, caso haja qualquer tipo de Denúncia ou Ação Civil Pública, pelo funcionamento incorreto da atividade: SERVIÇOS COMBINADOS DE ESCRITÓRIO E APOIO ADMINISTRATIVO (ESCRITÓRIO), por danos causados ao meio ambiente e a população, esta licença perde a sua validade automaticamente e a responsabilidade é do proprietário;
10. As condutas e atividades consideradas lesivas ao meio ambiente sujeitarão os infratores, pessoas físicas ou jurídicas, a sanções penais e administrativas, independentemente da obrigação de reparar os danos causados. Art.225. §3º da constituição de 1988- República Federal do Brasil;
11. A Secretaria Municipal do Ambiente - SEMAM não se responsabiliza pela atividade, ficando a responsabilidade total sob a tutela da empresa;
12. Fica o licenciado, ciente de que o não cumprimento fiel destas recomendações/condicionantes constantes no documento, assim como todo e qualquer dano causado ao meio ambiente, por negligência, omissão ou imperícia, é de sua inteira responsabilidade, podendo a Licença Ambiental Simplificada ser cassada a qualquer momento, por este órgão ou pela via judicial e o infrator responsabilizado civil e criminalmente, conforme determina a Legislação Ambiental em vigor.

Esta condicionante faz parte da Licença Ambiental Simplificada nº 356/20, Processo nº 585/20

PREFEITURA MUNICIPAL DE SÃO JOSÉ DE RIBAMAR
SECRETARIA MUNICIPAL DO AMBIENTE.

Praça São José, nº 305 - Centro - São José de Ribamar - MA - 65.110-000 - CNPJ: 06.351.514-0001-78 - 98 3224 0107



ESTADO DO MARANHÃO
SECRETARIA DE SEGURANÇA PÚBLICA
CORPO DE BOMBEIROS MILITAR DO MARANHÃO
10º BATALHÃO DE BOMBEIROS MILITAR

CANTANHEDE/MA
PROC. 1506001/2021
FLS. 819
RUB. 4

DECLARAÇÃO DE BAIXO RISCO - Nº.: 9663-20

1. IDENTIFICAÇÃO DA EDIFICAÇÃO E/OU ÁREA DE RISCO

Nome / Razão Social:
RR ASSESSORIA E EMPREENDIMENTOS LTDA

Cpf / Cnpj:
37.382.431/0001-70

Nome fantasia / Ocupante:
RR ASSESSORIA E EMPREENDIMENTOS

Ramo de Atividade:
SERVIÇOS COMBINADOS DE ESCRITÓRIO E APOIO ADMINISTRATIVO

ATC(m²): 68 N° Pav: 1

Endereço:
RUA F
Bairro: JARDIM TURU
Número: 09
Complemento: JD 18

Cidade: SÃO JOSÉ DE RIBAMAR
Uf: MA

DECLARAÇÃO DE BAIXO RISCO

2. MEDIDAS DE SEGURANÇA CONTRA INCÊNDIO EXIGIDAS

Saídas de emergência Iluminação de emergência Extintores Gerenciamento de risco
 Controle de materiais de acabamento Sinalização de emergência Brigada

3. RISCOS ESPECIAIS

- Armazenamento ou manipulação de líquidos inflamáveis/combustíveis até 250 litros
- Uso de Gás Liquefeito de Petróleo (GLP) até 90 Kg

4. AVALIAÇÃO DA CLASSIFICAÇÃO DA EDIFICAÇÃO

Declaro que a presente edificação se classifica como sendo de baixo potencial de risco à vida e ao patrimônio, nos termos do item 2.2.1 da norma Técnica nº 42 – Processo Técnico Simplificado e com CNAE presente no Anexo I da res. 51ICGSIM.

5. AVALIAÇÃO DAS SAÍDAS DE EMERGÊNCIA

Declaro que as saídas serão instaladas de acordo com a Norma Técnica específica deste sistema no âmbito do CBMMA

6. AVALIAÇÃO DOS EXTINTORES DE INCÊNDIO

Declaro que os extintores de incêndio serão instalados na edificação de acordo com a Norma Técnica específica deste sistema no âmbito do CBMMA.

7. AVALIAÇÃO DA SINALIZAÇÃO DE EMERGÊNCIA

Declaro que a sinalização de emergência será instalada de acordo com a Norma Técnica específica deste sistema no âmbito do CBMMA.

8. AVALIAÇÃO DO CONROLE DE MATERIAL DE ACABAMENTO (Se houver)

Declaro que os materiais de acabamento e revestimento utilizados atenderão a Norma Técnica específica deste sistema no âmbito do CBMMA.

9. AVALIAÇÃO DA ILUMINAÇÃO DE EMERGÊNCIA (se houver)

Declaro que a iluminação de emergência será instalada de acordo com a Norma Técnica específica deste sistema no âmbito do CBMMA.

10. AVALIAÇÃO DO GLP (Se houver)

Declaro que a Central de GLP atenderá ao disposto em Norma Técnica específica deste sistema no âmbito do CBMMA.

11. AVALIAÇÃO DAS INSTALAÇÕES ELÉTRICAS

Declaro que as instalações elétricas estarão em conformidade com as exigências da Norma Técnica específica de inspeção visual em instalações de baixa tensão e normas afins.

12. DECLARAÇÕES GENÉRICAS

Declaro estar ciente de que o Corpo de Bombeiros Militar pode, a qualquer tempo, verificar as informações e declarações prestadas, inclusive por meio de vistorias e de solicitação de documentos.
Declaro estar ciente de que se forem alteradas as características da edificação e da sua ocupação, este documento perderá validade e deverei buscar realizar uma nova regularização da minha edificação.

13. AVISO

O registro de informação inverídica pode acarretar ao usuário o crime de falsidade ideológica, tipificado no artigo 299 do código penal, com previsão de pena de um a cinco anos de reclusão e multa, sem prejuízo das providências administrativas e cíveis cabíveis.



9663-20

Solicitada em: 16/09/2020

Proprietário / responsável



67/67

AUTENTICIDADE DE DOCUMENTOS

CANTANHEDE/MA	
PROC.	1501001/2021
FLS.	820
RUB.	1

- PROTOCOLO: 200401718
- DATA DO PROTOCOLO: 10/06/2020
- NÚMERO DE REGISTRO: 21201070445
- ARQUIVAMENTO: 21201070445
- EMPRESA: RR ASSESSORIA E EMPREENDIMENTOS LTDA

 Contrato (https://www.empresafacil.ma.gov.br/sigfacil/contrato-social/download-contrato-eletronico/arquivo/YXNzaW5hZG9fMjAyMDA2MDgxNTM1MzRlQ29udHJhdG9tUFQmJAwNTU3OTY5MC5wZGY=/download/2/pessoa/17522/co_protocolo/MAP201)

AUTENTICIDADE DE DOCUMENTOS

- PROTOCOLO: 201167352
- DATA DO PROTOCOLO: 15/12/2020
- NÚMERO DE REGISTRO: 21201070445
- ARQUIVAMENTO: 20201167352
- EMPRESA: RR ASSESSORIA E EMPREENDIMENTOS LTDA

CANTANHEDE/MA	
PROC.	1501001 12021
FLS.	821
RUB.	

 Contrato (https://www.empresafacil.ma.gov.br/sigfacil/contrato-social/download-contrato-eletronico/arquivo/YXNzaW5hZG9fMjAyMDEyMTQxNTEwMDIfQ29udHJhdG9fTUZQMjAwNjQzODk3OS5wZGY=/download/2/pessoa/17522/co_protocolo/MAP200)

 Receita Federal PGFN	 CERTIDÃO	CANTANHEDE/MA PROC. <u>1501001 /2021</u> FLS. <u>822</u> RUB. <u>7</u>
---	---	---

Confirmação de Autenticidade das Certidões

Resultado da Confirmação de Autenticidade da Certidão

CNPJ : 37.382.431/0001-70

Data da Emissão : 19/01/2021

Hora da Emissão : 09:59:38

Código de Controle da Certidão : 34A0.6D94.585B.1BA9

Tipo da Certidão : Negativa

Certidão **Negativa** emitida em 19/01/2021, com validade até 18/07/2021.

[Página Anterior](#)



Receita Federal
PGFN



CERTIDÃO

CANTANHEDE/MA
PROC. 1501001/2021_L
FLS. 823
RUB. ↓

Confirmação de Autenticidade das Certidões

Resultado da Confirmação de Autenticidade da Certidão

CPF : 019.071.083-78

Data da Emissão : 14/01/2021

Hora da Emissão : 17:31:10

Código de Controle da Certidão : F73B.7ED0.4B3B.DED0

Tipo da Certidão : Negativa

Certidão **Negativa** emitida em 14/01/2021, com validade até 13/07/2021.

[Página Anterior](#)

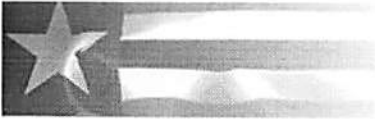

Estado do Maranhão **Certidão Negativa de Débito**

Secretaria da Fazenda

Resultado da Validação da Certidão Negativa de Débito	
Nº da Certidão: 100659/20	CANTANHEDE/MA
Data de Validade: 13/04/2021	PROC. <u>1501001/2021</u>
Data de Emissão: 14/12/2020 16:17:48	FLS. <u>824</u>
Inscrição Estadual: 126473579	RUB. <u>5</u>
CPF/CNPJ: 37382431000170	
Razão Social: RR ASSESSORIA E EMPREENDIMENTOS LTDA	
<input type="button" value="Nova Consulta"/> <input type="button" value="Imprimir"/>	

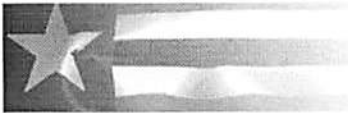

Estado do Maranhão **Certidão Negativa de Dívida Ativa**

Secretaria da Fazenda

Resultado da Validação da Certidão Negativa Dívida Ativa de Dívida Ativa

CERTIDÃO VÁLIDA!

Nº da Certidão: 064636/20
Data de Validade: 13/04/2021
Data de Emissão: 14/12/2020 16:19:01
Inscrição Estadual: 126473579
CPF/CNPJ: 37382431000170
Razão Social: RR ASSESSORIA E EMPREENDIMENTOS LTDA

CANTANHEDE/MA
PROC. <u>15011001/2021</u>
FLS. <u>825</u>
RUB. <u>4</u>

[Nova Consulta](#) [Imprimir](#)



PREFEITURA MUNICIPAL DE SÃO JOSÉ DE RIBAMAR

SECRETARIA MUNICIPAL DA RECEITA E FISCALIZAÇÃO URBANÍSTICA

CANTANHEDE/MA	
PROC.	1501001/2021
FLS.	826
URBANÍSTICA	

S I A T

09/03/2021

VALIDAÇÃO DE CERTIDÃO NEGATIVA - CPF/CNPJ

Número da Certidão:	01.829	Código de Validação:	FIVV10925
Contribuinte:	RR ASSESSORIA E EMPREENDIMENTOS LTDA		
CPF/CNPJ:	37.382.431/0001-70		
Inscrição no CMC:	300.562-3		
Data da Emissão:	03/02/2021	Hora da Emissão:	12:21:11
Validade:	04/05/2021		

Fechar

CANTANHEDE/MA	
PROC.	1501001 / 2021
FLS.	823
RUB.	F

Dúvidas mais Frequentes | Início | V - 1

Histórico do Empregador

O Histórico do Empregador apresenta os registros dos CRF concedidos nos últimos 24 meses, conforme Manual de Orientações Regularidade do Empregador.

Inscrição: 37.382.431/0001-70

Razão social: RR ASSESSORIA E EMPREENDIMENTOS LTDA

Data de Emissão/Leitura	Data de Validade	Número do CRF
20/02/2021	20/02/2021 a 21/03/2021	2021022001280832978587
01/02/2021	01/02/2021 a 02/03/2021	2021020101422614345306
13/01/2021	13/01/2021 a 11/02/2021	2021011302550983678409
25/12/2020	25/12/2020 a 23/01/2021	2020122502332856722761
06/12/2020	06/12/2020 a 04/01/2021	2020120601415151615203
17/11/2020	17/11/2020 a 16/12/2020	2020111702220516195547
29/10/2020	29/10/2020 a 27/11/2020	2020102902160360854183
10/10/2020	10/10/2020 a 08/11/2020	2020101001535755184460
21/09/2020	21/09/2020 a 20/10/2020	2020092102465551537149
02/09/2020	02/09/2020 a 01/10/2020	2020090202304369237461
13/08/2020	13/08/2020 a 11/09/2020	2020081302265333135987
24/07/2020	24/07/2020 a 22/08/2020	2020072405542394288121
05/07/2020	05/07/2020 a 03/08/2020	2020070505203943228392

Resultado da consulta em 09/03/2021 15:22:21

[Voltar](#)

Validação de certidão de débitos emitida

CANTANHEDE/MA	
PROC.	1501001 /2021
FLS.	828
RUB.	4

O serviço de validação de certidões emitidas destina-se ao órgão licitante ou ao interessado em conferir a autenticidade da certidão apresentada.

Operação efetuada com sucesso.

Validar Nova Certidão

Emitir Certidão

Regularização

AUTENTICIDADE DE DOCUMENTOS

CANTANHEDE/MA	
PROC.	1501001/2021
FLS.	829
RUB.	5

- PROTOCOLO: 201103397
- DATA DO PROTOCOLO: 02/12/2020
- NÚMERO DE REGISTRO: 21201070445
- ARQUIVAMENTO: 20201103397
- EMPRESA: RR ASSESSORIA E EMPREENDIMENTOS LTDA

 Documento de Interesse (https://www.empresafacil.ma.gov.br/sigfacil/contrato-social/download-contrato-eletronico/arquivo/YXNzaW5hZG9fMjAyMDEyMDIxNzIzMTIfRG9jdW1lbnRvZGVJbnRlcmVzc2VftUFFMjAwMDMzNDQ0Ny5wZGY=/download/2/pessoal/17522/co_pro)



**ACESSO PÚBLICO \ CONFIRMAÇÃO DE
VERACIDADE**

Certificação Digital de Documento Emitido

Dados do documento CRP

Número de Controle:	4663.5114.9600.7540
Data de emissão:	17/02/2021 às 18:01:33
Validade:	31/03/2021
Número Registro:	MA-012234/O-3
Nome:	SAULON RAUEL REIS DIAS

[Voltar](#)

CONSULTA CERTIDÃO ONLINE

DOCUMENTO VERIFICADO

O DOCUMENTO ABAIXO FOI CONFIRMADO COMO AUTÊNTICO.

CANTANHEDE/MA	
PROC.	1501001 / 2021
FLS.	831
RUB.	+

CANTANHEDE/MA
PROC. 1501001 /2021
FLS. 832
RUB. +

NIRE (Sede) 21201070445	CNPJ 37.382.431/0001-70	Data de Ato Constitutivo 10/06/2020	Início de Atividade 08/06/2020
Endereço Completo Rua F, Nº 09, QUADRA18, JARDIM TURU - São José de Ribamar/MA - CEP 65110-000			CANTANHEDE/MA PROC. 1501001 /2021 FLS. 833 RUB.
Objeto Social 8211-3/00 - SERVICOS COMBINADOS DE ESCRITORIO E APOIO ADMINISTRATIVO 7020-4/00 - ATIVIDADES DE CONSULTORIA EM GESTAO EMPRESARIAL, EXCETO CONSULTORIA TECNICA ESPECIFICA 8219-9/99 - PREPARACAO DE DOCUMENTOS E SERVICOS ESPECIALIZADOS DE APOIO ADMINISTRATIVO NAO ESPECIFICADOS ANTERIORMENTE(SERVICIO DE PREPARO DE DOCUMENTOS, SERVICIO DE DIGITACAO DE TEXTOS, SERVICOS DE PREENCHIMENTO DE FORMULARIOS, COLOCACAO DE SELOS E DESPACHO DE CORRESPONDENCIA, INCLUSIVE DE MATERIAL DE PUBLICIDADE, SERVICOS DE APOIO A SECRETARIA, A REDACAO DE CARTAS E RESUMOS, O SERVICIO DE TRANSCRICAO DE DOCUMENTOS E AS ATIVIDADES DE REGISTRO E DE CADASTRAMENTO DE USUARIOS, EXCETO PARA FINS DE CERTIFICACAO DIGITAL.) 7711-0/00 - LOCACAO DE AUTOMOVEIS SEM CONDUTOR 4923-0/02 - SERVICIO DE TRANSPORTE DE PASSAGEIROS - LOCACAO DE AUTOMOVEIS COM MOTORISTA 4712-1/00 - COMERCIO VAREJISTA DE MERCADORIAS EM GERAL, COM PREDOMINANCIA DE PRODUTOS ALIMENTICIOS - MINIMERCADOS, MERCEARIAS E ARMAZENS 4729-6/99 - COMERCIO VAREJISTA DE PRODUTOS ALIMENTICIOS EM GERAL OU ESPECIALIZADO EM PRODUTOS ALIMENTICIOS NAO ESPECIFICADOS ANTERIORMENTE (PRODUTOS NATURAIS E DIETETICOS, COMIDAS CONGELADAS, MEL, CAFE MOIDO, SORVETES, EMBALADOS, EM POTES E SIMILARES) 4761-0/03 - COMERCIO VAREJISTA DE ARTIGOS DE PAPELARIA 4763-6/02 - COMERCIO VAREJISTA DE ARTIGOS ESPORTIVOS 4763-6/01 - COMERCIO VAREJISTA DE BRINQUEDOS E ARTIGOS RECREATIVOS 4755- 5/02 - COMERCIO VAREJISTA DE ARTIGOS DE ARMARINHO 4781-4/00 - COMERCIO VAREJISTA DE ARTIGOS DO VESTUARIO E ACESSORIOS 4772-5/00 - COMERCIO VAREJISTA DE COSMETICOS, PRODUTOS DE PERFUMARIA E DE HIGIENE PESSOAL 4789-0/05 - COMERCIO VAREJISTA DE PRODUTOS SANEANTES DOMISSANITARIOS 4756- 3/00 - COMERCIO VAREJISTA ESPECIALIZADO DE INSTRUMENTOS MUSICAIS E ACESSORIOS 4789-0/99 - COMERCIO VAREJISTA DE OUTROS PRODUTOS NAO ESPECIFICADOS ANTERIORMENTE (ARTIGOS RELIGIOSOS E DE CULTO, ARTIGOS EROTICOS (SEX SHOP), ARTIGOS FUNERARIOS, ARTIGOS PARA FESTAS, PLANTAS, FLORES E FRUTOS ARTIFICIAIS PARA ORNAMENTACAO, PERUCAS, ARTIGOS PARA BEBE, REDE DE DORMIR, CARVAO E LENHA, EXTINTORES, EXCETO PARA VEICULOS, CARTOES TELEFONICOS, MOLDURAS E QUADROS, CARGAS E PREPARADOS PARA INCENDIO, QUINQUILHARIAS PARA USO AGRICOLA) 4211-1/01 CONSTRUCAO DE RODOVIAS E FERROVIAS 4120-4/00 CONSTRUCAO DE EDIFICIOS 4212-0/00 CONSTRUCAO DE OBRAS DE ARTE ESPECIAIS 7732-2/01 ALUGUEL DE MAQUINAS E EQUIPAMENTOS PARA CONSTRUCAO SEM OPERADOR, EXCETO ANDAIMES 4299-5/01 CONSTRUCAO DE INSTALACOES ESPORTIVAS E RECREATIVAS 4222-7/01 CONSTRUCAO DE REDES DE ABASTECIMENTO DE AGUA, COLETA DE ESGOTO E CONSTRUCOES CORRELATAS, EXCETO OBRAS DE IRRIGACAO 4399-1/05 PERFURACAO E CONSTRUCAO DE POCOS DE AGUA 4313-4/00 OBRAS DE TERRAPLENAGEM 4213-8/00 OBRAS DE URBANIZACAO - RUAS, PRACAS E CALCADAS 4639-7/01 COMERCIO ATACADISTA DE PRODUTOS ALIMENTICIOS EM GERAL 4639-7/02 COMERCIO ATACADISTA DE PRODUTOS ALIMENTICIOS EM GERAL, COM ATIVIDADE DE FRACIONAMENTO E ACONDICIONAMENTO ASSOCIADA.			
Capital Social R\$ 130.000,00 (cento e trinta mil reais) Capital Integralizado R\$ 130.000,00 (cento e trinta mil reais)		Porte ME (Microempresa)	Prazo de Duração Indeterminado

CANTANHEDE/MA
PROC. 1501001 1202_1
FLS. 834
RUB. 4

Dados do Sócio					
Nome	CPF/CNPJ	Participação no capital	Espécie de sócio	Administrador	Término do mandato
IVANILZA APARECIDA SOUSA MARTINS	019.071.083-78	R\$ 130.000,00	Sócio	S	

Dados do Administrador		
Nome	CPF	Término do mandato
IVANILZA APARECIDA SOUSA MARTINS	019.071.083-78	

Último Arquivamento			Situação
Data	Número	Ato/eventos	ATIVA
15/12/2020	20201167352	002 / 939 - OUTROS	Status XXXXX

Esta certidão foi emitida automaticamente em 06/01/2021, às 16:15:28 (horário de Brasília).
Se impressa, verificar sua autenticidade no <https://www.empresafacil.ma.gov.br>, com o código VD1WNB9H.



MAC2100932139

Lilian Theresa Rodrigues Mendonça
Secretário Geral

CONSULTA CERTIDÃO ONLINE

CANTANHEDE/MA

PROC. 150001/2021
FLS. 835
RUB. 4

DOCUMENTO VERIFICADO

O DOCUMENTO ABAIXO FOI CONFIRMADO COMO AUTÊNTICO.

NIRE 21201070445 CNPJ 37.382.431/0001-70		Situação ATIVA Status	
Endereço Completo F, Nº 09, QUADRA18, JARDIM TURU - São José de Ribamar/MA - CEP 65110-000			
Arquivamentos Posteriores			
Ato	Número	Data	Descrição
002	20201167352	15/12/2020	ALTERACAO DE DADOS (EXCETO NOME EMPRESARIAL)
002	20201167352	15/12/2020	OUTROS
310	20201103397	03/12/2020	OUTROS DOCUMENTOS DE INTERESSE DA EMPRESA / EMPRESARIO
090	20200401718	10/06/2020	ENQUADRAMENTO DE MICROEMPRESA
090	21201070445	10/06/2020	CONTRATO

Esta certidão foi emitida automaticamente em 05/01/2021, às 11:59:02 (horário de Brasília).
Se impressa, verificar sua autenticidade no <https://www.empresafacil.ma.gov.br>, com o código XJANBU1.



MAC2100925948

Lilian Theresa Rodrigues Mendonça

Secretário(a) Geral