



CANTANHEDE/MA	
PROC.	1303001/2023
FLS.	399
IF	

PREFEITURA MUNICIPAL DE CANTANHEDE
COMISSÃO PERMANENTE DE LICITAÇÃO

JUNTADA DE DOCUMENTOS PARA CREDENCIAMENTO

Junto aos autos do processo licitatório nº 004/2023, na modalidade TOMADA DE PREÇO, os documentos de **CREDENCIAMENTO** apresentados para o presente certame.

Cantanhede – MA, em 11 de Abril de 2023.



Emídio Rodrigues Xavier Neto
Presidente da CPL



PREFEITURA DE
CANTANHEDE
reconstruindo nossa cidade

PREFEITURA MUNICIPAL DE CANTANHEDE
COMISSÃO PERMANENTE DE LICITAÇÃO

CANTANHEDE/MA
PROC. 1303001/2023
FLS. 400
RUB. <i>[assinatura]</i>

Processo Administrativo nº 1303001/2023

Modalidade: Tomada de Preço nº 004/2023

Tipo: Menor Preço Global por Lote

objeto: Contratação de empresa de engenharia especializada para Construção de ponte de trilho metálico e concreto no Município de Cantanhede/MA

Credenciamento da Empresa:

IOS EMPREENDIMENTOS -EPP

CNPJ: 19.541.608/0001-51

Tomada de Preços: nº 004/2023

Processo Administrativo: nº: 1303001/2023

Objeto: Contratação de empresa de engenharia especializada para Construção de pontes de trilho metálico e concreto no Município de Cantanhede/MA.

DOCUMENTOS CREDENCIAMENTO

ENGENHARIA CIVIL • ELÉTRICA • CONSULTORIA • PROJETOS



CANTANHEDE/MA	
PROC.	1303001 12023
FLS.	402
RUB.	

Ministério da Economia
Secretaria Especial de Desburocratização, Gestão e Governo Digital
Secretaria de Gestão

Sistema de Cadastramento Unificado de Fornecedores - SICAF

Certificado de Registro Cadastral - CRC

(Emissão conforme art. 17 da Instrução Normativa nº 03, de 26 abril de 2018)

CNPJ: 19.541.608/0001-51
Razão Social: I.O.S EMPREENDIMENTOS LTDA

Atividade Econômica Principal:
7112-0/00 - SERVIÇOS DE ENGENHARIA

Endereço:
RUA 05, 12 - CONJ RES PQ NACIONAL 1 - CENTRO - MATÕES DO NORTE / Maranhão

Observações:

A veracidade das informações poderá ser verificada no endereço www.comprasgovernamentais.gov.br.
Este certificado não substitui os documentos enumerados nos artigos 28 a 31 da Lei nº 8.666, de 1993.

Emitido em: 10/03/2023 14:30



CANTANHEDE/MA
PROC. 130300/12023
FLS. 403
RUB.

Ministério da Economia
Secretaria Especial de Desburocratização, Gestão e Governo Digital
Secretaria de Gestão

Sistema de Cadastramento Unificado de Fornecedores - SICAF

Relatório Nível IV - Regularidade Fiscal Estadual/Distrital e Municipal

Dados do Fornecedor

CNPJ: 19.541.608/0001-51 DUNS®: 90*****03
Razão Social: I.O.S EMPREENDIMENTOS LTDA
Nome Fantasia: IOS EMPREENDIMENTOS
Situação do Fornecedor: Credenciado

Dados do Nível

Situação do Nível: Cadastrado - Possui pendência

Inscrição Estadual e Municipal

Inscrição Estadual: 124283497
Inscrição Municipal: 140-6

Comprovante de Regularidade Estadual/Distrital

Tipo de Comprovante: Certidão Data de Validade: 27/04/2023
Código de Controle: 173413/22

Comprovante de Regularidade Municipal

Tipo de Comprovante: Certidão Data de Validade: 03/04/2023
Código de Controle: E2F374C3418C50BC30D67D5F7454A5B4



CANTANHEDE/MA	
PROC.	1303001 / 2023
FLS.	904
RUB.	

Ministério da Economia
Secretaria Especial de Desburocratização, Gestão e Governo Digital
Secretaria de Gestão

Sistema de Cadastramento Unificado de Fornecedores - SICAF

Relatório Nível III - Regularidade Fiscal e Trabalhista Federal

Dados do Fornecedor

CNPJ: 19.541.608/0001-51 DUNS®: 90*****03
Razão Social: I.O.S EMPREENDIMENTOS LTDA
Nome Fantasia: IOS EMPREENDIMENTOS
Situação do Fornecedor: Credenciado Data de Vencimento do Cadastro: 10/04/2023

Dados do Nível

Situação do Nível: Cadastrado

Comprovante de Regularidade da Receita Federal e PGFN

Tipo de Comprovante: Certidão Data de Validade: 18/07/2023
Código de Controle: B00BF649F123921D

Comprovante de Regularidade do FGTS

Tipo de Comprovante: Certidão Data de Validade: 27/03/2023
Código de Controle: 2023022601340811563098

Comprovante de Regularidade do TST

Tipo de Comprovante: Certidão Data de Validade: 07/08/2023
Código de Controle: 57135452023



CANTANHEDE/MA	
PROC.	1303001/2023
FLS.	403
RUE.	

Ministério da Economia
Secretaria Especial de Desburocratização, Gestão e Governo Digital
Secretaria de Gestão

Sistema de Cadastramento Unificado de Fornecedores - SICAF

Relatório de Credenciamento

Dados do Fornecedor

CNPJ: 19.541.608/0001-51 DUNS®: 90*****03
Razão Social: I.O.S EMPREENDIMENTOS LTDA
Nome Fantasia: IOS EMPREENDIMENTOS
Situação do Fornecedor: Credenciado Data de Vencimento do Cadastro: 10/04/2023

Dados do Nível

Situação do Nível: Cadastrado

Dados do Fornecedor

Porte da Empresa: Empresa de Pequeno Porte
Natureza Jurídica: SOCIEDADE EMPRESÁRIA LIMITADA MEI: Não
Capital Social: R\$ 3.500.000,00 Data de Abertura da Empresa: 06/01/2014
CNAE Primário: 7112-0/00 - SERVIÇOS DE ENGENHARIA

CNAE Secundário 1: 0230-6/00 - ATIVIDADES DE APOIO À PRODUÇÃO FLORESTAL
CNAE Secundário 2: 1921-7/00 - FABRICAÇÃO DE PRODUTOS DO REFINO DE PETRÓLEO
CNAE Secundário 3: 3702-9/00 - ATIVIDADES RELACIONADAS A ESGOTO, EXCETO A
CNAE Secundário 4: 3811-4/00 - COLETA DE RESÍDUOS NÃO-PERIGOSOS
CNAE Secundário 5: 3812-2/00 - COLETA DE RESÍDUOS PERIGOSOS
CNAE Secundário 6: 3822-0/00 - TRATAMENTO E DISPOSIÇÃO DE RESÍDUOS PERIGOSOS
CNAE Secundário 7: 3832-7/00 - RECUPERAÇÃO DE MATERIAIS PLÁSTICOS
CNAE Secundário 8: 4120-4/00 - CONSTRUÇÃO DE EDIFÍCIOS
CNAE Secundário 9: 4211-1/01 - CONSTRUÇÃO DE RODOVIAS E FERROVIAS
CNAE Secundário 10: 4211-1/02 - PINTURA PARA SINALIZAÇÃO EM PISTAS RODOVIÁRIAS E
CNAE Secundário 11: 4212-0/00 - CONSTRUÇÃO DE OBRAS-DE-ARTE ESPECIAIS
CNAE Secundário 12: 4213-8/00 - OBRAS DE URBANIZAÇÃO - RUAS, PRAÇAS E CALÇADAS
CNAE Secundário 13: 4221-9/01 - CONSTRUÇÃO DE BARRAGENS E REPRESAS PARA GERAÇÃO
CNAE Secundário 14: 4221-9/02 - CONSTRUÇÃO DE ESTAÇÕES E REDES DE DISTRIBUIÇÃO
CNAE Secundário 15: 4221-9/03 - MANUTENÇÃO DE REDES DE DISTRIBUIÇÃO DE ENERGIA
CNAE Secundário 16: 4222-7/01 - CONSTRUÇÃO DE REDES DE ABASTECIMENTO DE ÁGUA,
CNAE Secundário 17: 4292-8/01 - MONTAGEM DE ESTRUTURAS METÁLICAS
CNAE Secundário 18: 4292-8/02 - OBRAS DE MONTAGEM INDUSTRIAL
CNAE Secundário 19: 4299-5/01 - CONSTRUÇÃO DE INSTALAÇÕES ESPORTIVAS E
CNAE Secundário 20: 4299-5/99 - OUTRAS OBRAS DE ENGENHARIA CIVIL NÃO
CNAE Secundário 21: 4311-8/01 - DEMOLIÇÃO DE EDIFÍCIOS E OUTRAS ESTRUTURAS

Relatório de Credenciamento

CANTANHEDE/MA	
PROC.	1303001/2023
FLS.	406
ISSUE	

- CNAE Secundário 22: 4311-8/02 - PREPARAÇÃO DE CANTEIRO E LIMPEZA DE TERRENO
CNAE Secundário 23: 4312-6/00 - PERFURAÇÕES E SONDAGENS
CNAE Secundário 24: 4313-4/00 - OBRAS DE TERRAPLENAGEM
CNAE Secundário 25: 4321-5/00 - INSTALAÇÃO E MANUTENÇÃO ELÉTRICA
CNAE Secundário 26: 4322-3/01 - INSTALAÇÕES HIDRÁULICAS, SANITÁRIAS E DE GÁS
CNAE Secundário 27: 4322-3/02 - INSTALAÇÃO E MANUTENÇÃO DE SISTEMAS CENTRAIS DE
CNAE Secundário 28: 4322-3/03 - INSTALAÇÕES DE SISTEMA DE PREVENÇÃO CONTRA
CNAE Secundário 29: 4329-1/04 - MONTAGEM E INSTALAÇÃO DE SISTEMAS E
CNAE Secundário 30: 4330-4/04 - SERVIÇOS DE PINTURA DE EDIFÍCIOS EM GERAL
CNAE Secundário 31: 4330-4/05 - APLICAÇÃO DE REVESTIMENTOS E DE RESINAS EM
CNAE Secundário 32: 4391-6/00 - OBRAS DE FUNDAÇÕES
CNAE Secundário 33: 4399-1/01 - ADMINISTRAÇÃO DE OBRAS
CNAE Secundário 34: 4511-1/01 - COMÉRCIO A VAREJO DE AUTOMÓVEIS, CAMIONETAS E
CNAE Secundário 35: 4511-1/02 - COMÉRCIO A VAREJO DE AUTOMÓVEIS, CAMIONETAS E
CNAE Secundário 36: 4511-1/03 - COMÉRCIO POR ATACADO DE AUTOMÓVEIS, CAMIONETAS
CNAE Secundário 37: 4520-0/01 - SERVIÇOS DE MANUTENÇÃO E REPARAÇÃO MECÂNICA DE
CNAE Secundário 38: 4530-7/05 - COMÉRCIO A VAREJO DE PNEUMÁTICOS E CÂMARAS-DE-
CNAE Secundário 39: 4623-1/01 - COMÉRCIO ATACADISTA DE ANIMAIS VIVOS
CNAE Secundário 40: 4623-1/09 - COMÉRCIO ATACADISTA DE ALIMENTOS PARA ANIMAIS
CNAE Secundário 41: 4687-7/01 - COMÉRCIO ATACADISTA DE RESÍDUOS DE PAPEL E
CNAE Secundário 42: 4687-7/02 - COMÉRCIO ATACADISTA DE RESÍDUOS E SUCATAS NÃO-
CNAE Secundário 43: 4687-7/03 - COMÉRCIO ATACADISTA DE RESÍDUOS E SUCATAS
CNAE Secundário 44: 4692-3/00 - COMÉRCIO ATACADISTA DE MERCADORIAS EM GERAL,
CNAE Secundário 45: 4732-6/00 - COMÉRCIO VAREJISTA DE LUBRIFICANTES
CNAE Secundário 46: 4742-3/00 - COMÉRCIO VAREJISTA DE MATERIAL ELÉTRICO
CNAE Secundário 47: 4744-0/04 - COMÉRCIO VAREJISTA DE CAL, AREIA, PEDRA BRITADA,
CNAE Secundário 48: 4744-0/99 - COMÉRCIO VAREJISTA DE MATERIAIS DE CONSTRUÇÃO
CNAE Secundário 49: 4754-7/01 - COMÉRCIO VAREJISTA DE MÓVEIS
CNAE Secundário 50: 4761-0/03 - COMÉRCIO VAREJISTA DE ARTIGOS DE PAPELARIA
CNAE Secundário 51: 4930-2/01 - TRANSPORTE RODOVIÁRIO DE CARGA, EXCETO PRODUTOS
CNAE Secundário 52: 4930-2/02 - TRANSPORTE RODOVIÁRIO DE CARGA, EXCETO PRODUTOS
CNAE Secundário 53: 7711-0/00 - LOCAÇÃO DE AUTOMÓVEIS SEM CONDUTOR
CNAE Secundário 54: 7732-2/01 - ALUGUEL DE MÁQUINAS E EQUIPAMENTOS PARA
CNAE Secundário 55: 7739-0/03 - ALUGUEL DE PALCOS, COBERTURAS E OUTRAS
CNAE Secundário 56: 8122-2/00 - IMUNIZAÇÃO E CONTROLE DE PRAGAS URBANAS
CNAE Secundário 57: 8129-0/00 - ATIVIDADES DE LIMPEZA NÃO ESPECIFICADAS
CNAE Secundário 58: 8230-0/01 - SERVIÇOS DE ORGANIZAÇÃO DE FEIRAS, CONGRESSOS,
CNAE Secundário 59: 9001-9/06 - ATIVIDADES DE SONORIZAÇÃO E DE ILUMINAÇÃO

Dados para Contato

CEP: 65.468-000
Endereço: RUA 05, 12 - CONJ RES PQ NACIONAL 1 - CENTRO
Município / UF: MATÕES DO NORTE / Maranhão
Telefone: (98) 84155514
E-mail: neto.paiva@hotmail.com

Relatório de Credenciamento

CANTANHEDE/MA	
PROC.	1303001 / 2023
FLS.	407
RUB.	

Dados do Responsável Legal

CPF: 642.429.193-87
Nome: ANANIAS FERREIRA PAIVA NETO

Dados do Responsável pelo Cadastro

CPF: 642.429.193-87
Nome: ANANIAS FERREIRA PAIVA NETO
E-mail: neto.paiva@hotmail.com

Sócios / Administradores

Dados do Sócio/Administrador 1

CPF: 642.429.193-87 Participação Societária: 100,00%
Nome: ANANIAS FERREIRA PAIVA NETO
Número do Documento: 64242919387 Órgão Expedidor: SSPMA
Data de Expedição: 22/10/2010
Estado Civil: Solteiro(a)
E-mail: neto.paiva@hotmail.com

Linhas Fornecimento

Serviços

302 - Estudos e Projetos de Saneamento - Sistema de Esgoto Sanitário
892 - Propaganda e Publicidade
1074 - Controle Tecnológico de Materiais de Construção
1872 - Obras Civas de Saneamento - Captação, Adução e Distribuição de Água e Esgoto Sanitário
1880 - Obras Civas de Saneamento - Tratamento de Água, Esgoto Sanitário e Despejo Industrial
2259 - Instalação e Montagem de Construção Naval
5622 - Obras Civas Públicas (Construção)
12866 - Encadernação /Desencadernação - Livro / Revista (Folhas soltas)
15644 - Gerenciamento de Construção e Montagem Central Termonuclear/ Termoelétrica / Solar Fotovoltaica
16527 - Limpeza de Fossa / Esgoto / Boca de Lobo
17175 - Desenvolvimento, Construção, Instalação - Sistema Automático Aquisição Dados Conjunto Híbrido (Eólico, Solar, Diesel)
19160 - Manutenção de Redes - Água / Esgoto
19224 - Construção / Manutenção / Reforma - Telhado
19526 - Coleta / Tratamento - Esgoto Sanitário
20567 - Reprodução / Encadernação
24406 - Serviço de Blindagem Industrial, Comercial e Residencial (Construção e Montagem)
24490 - Construção Montagem de Dutos Terrestre

Relatório de Credenciamento

CANTANHEDE/MA
PROC. <u>1303001/2023</u>
FLS. <u>408</u>
RUB. <u>f</u>

Serviços
25445 - Construção Pista de Atletismo





CANTANHEDE/MA
PROC. <u>1303001/2023</u>
FLS. <u>409</u>
RUB. <u> </u>

Ministério da Economia
Secretaria Especial de Desburocratização, Gestão e Governo Digital
Secretaria de Gestão

Sistema de Cadastramento Unificado de Fornecedores - SICAF

Certificado de Registro Cadastral - CRC

(Emissão conforme art. 17 da Instrução Normativa nº 03, de 26 abril de 2018)

CPF: 642.429.193-87
Nome: ANANIAS FERREIRA PAIVA NETO

Endereço:
AVENIDA DR ANTONIO SAMPAIO, 146 - CENTRO - MATÕES DO NORTE / Maranhão

Observações:

A veracidade das informações poderá ser verificada no endereço www.comprasgovernamentais.gov.br.
Este certificado não substitui os documentos enumerados nos artigos 28 a 31 da Lei nº 8.666, de 1993.

Emitido em: 10/03/2023 14:31



CANTANHEDE/MA	
PROC.	13030012023
FLS.	410
PUB.	

Ministério da Economia
Secretaria Especial de Desburocratização, Gestão e Governo Digital
Secretaria de Gestão

Sistema de Cadastramento Unificado de Fornecedores - SICAF

Relatório Nível V - Qualificação Técnica

Dados do Fornecedor

CNPJ: 19.541.608/0001-51 DUNS®: 90*****03
Razão Social: I.O.S EMPREENDIMENTOS LTDA
Nome Fantasia: IOS EMPREENDIMENTOS
Situação do Fornecedor: Credenciado

Dados do Nível

Situação do Nível: Cadastrado

Entidades de Classe

Entidade e UF	Nº Registro	Data de Validade
CREA-MA	881390/2023	31/03/2023



CANTANHEDE/MA	
PROC.	1303001/2023
FLS.	411
NORTE - MA	

SERVENTIA EXTRAJUDICIAL OFÍCIO ÚNICO DE MATÕES DO NORTE - MA
TERMO DA COMARCA DE CANTANHEDE - MA

ANTONIA DE LIMA SILVA - OFICIAL INTERINA

1º TRASLADO

LIVRO 001

ATO Nº 00281

FOLHA 287

PROCURAÇÃO PÚBLICA BASTANTE QUE FAZ: IOS EMPREENDIMENTOS EIRELI EPP, na forma a seguir:

SAIBAM todos quanto este público instrumento de procuração virem que, aos vinte e seis dias do mês de janeiro do ano de dois mil e vinte e dois (26/01/2022), às 15:30 horas, nesta Serventia Extrajudicial, situada à Avenida Dr. Antonio Sampaio, 280-B, Centro, CEP 65468-000, Matões do Norte, Estado do Maranhão, termo judiciário da Comarca de Cantanhede/MA, perante mim, escrevente autorizado, compareceu como **OUTORGANTE: IOS EMPREENDIMENTOS EIRELI EPP**, pessoa jurídica de direito privado, empresa individual de responsabilidade limitada, inscrição no CNPJ/MF nº 19.541.608/0001-51, atos constitutivos registrados e arquivados na JUCEMA sob nº 20160474230, data de 11/10/2016, NIRE nº 21600043859, última alteração em 29/01/2021, registro sob nº 20210118970, efeitos do registro na data de 27/01/2021, com sede à Rua 05 nº 12, Conjunto Res Pq Nacional I, Centro, CEP: 65.468-000, cidade de Matões do Norte/MA, representada pelo seu representante legal ANANIAS FERREIRA PAIVA NETO, brasileiro, divorciado, professor, portador da CNH registro nº 02336762582 DETRAN/MA, emitida em 24/07/2019, na qual consta RG 0655681965 GEJUSPC/MA, inscrição CPF nº 642.429.193-87, residente à Avenida Beta, Condomínio Athenas Park II, Bloco 10, Apto 04, bairro Atenas Parque, cidade de São Luís - MA, a regularidade da outorgante foi verificada mediante apresentação da alteração do ato constitutivo o representante identificado como o próprio, através dos documentos apresentados em originais, pelo que reconheço-lhe, bem como a sua capacidade jurídica e dou fé. Então, pelo representante da outorgante me foi dito que por este instrumento público de procuração nomeia e constitui seu bastante procurador o **OUTORGADO: PATRÍCIO MENDES DOS SANTOS**, brasileiro, divorciado, portador da CNH registro nº 1463622280 DETRAN/MA, emitida em 30/06/2017, na qual consta RG: 012858011999-6 SESP/MA, inscrição no CPF nº 019.795.913-00, residente à Travessa da Urca nº 09, Centro, Matões do Norte - MA, CEP: 65.468-000, a quem confere **amplios, gerais e especiais poderes para tratar de todo e quaisquer assuntos relacionados à licitações**, podendo o outorgado atuar junto às instituições de direito público e privado, autarquias, órgãos da Administração Pública nas esferas Federal, Estadual e Municipal, tais como: empresas privadas, prefeituras, estados da federação, juntas comerciais, CREAs, de todo o território nacional, podendo ainda, dito procurador, praticar todos os atos necessários à representação da outorgante em todas as modalidades de processos licitatórios, usando dos recursos legais e acompanhando-os em todas as etapas dos procedimentos, desde a publicação de editais até resultado final, conferindo-lhe, ainda, os poderes especiais para assinar documentos inerentes aos credenciamentos de terceiros, assinar documentos de habilitação, propostas de preços; prestar as declarações específicas de atos licitatórios; assinar contratos e atos rescisórios; apresentar lances verbais e por escrito; negociar preços e demais condições; declarar a intenção de interpor recurso; renunciar ao direito de interposição de recursos; transigir, desistir e firmar compromissos ou acordos, além de outros documentos que se fizerem necessários ao bom e fiel cumprimento do presente mandato, e que tudo dará



CANTANHEDE/MA	
PROC.	1303001/2023
FLS.	412
PLF	

SERVENTIA EXTRAJUDICIAL OFÍCIO ÚNICO DE MATÕES DO NORTE – MA
TERMO DA COMARCA DE CANTANHEDE – MA

ANTONIA DE LIMA SILVA - OFICIAL INTERINA

1º TRASLADO

LIVRO 001

ATO Nº 00281

FOLHA 287V

por bom, firme e valioso, por si e seus sucessores. O presente mandado vigorá por prazo indeterminado. Vedado o substabelecimento. **Lavrado sob minuta.** O representante da parte outorgante declara haver fornecido todos os elementos necessários à lavratura do presente, conferindo-os, lendo todo o ato e assumindo exclusiva responsabilidade, civil e criminal, por eventual erro ou inexatidão dos mesmos. Assim o disse do que dou fé, e me pediu que lavrasse este instrumento, que foi feito, lido em voz alta, achado conforme, foi aprovado e vai assinado pelo solicitante e por mim. Dou fé. Eu , Carlos Henrique Barros Casa Nova, Escrevente Autorizado, digitei, subscrevo e assino, bem como extraio traslado nesta oportunidade. O sinal público do Tabelião e de seus prepostos encontra-se depositados na Central Notarial de Serviços Eletrônicos Compartilhados – CENSEC. Acesse: www.censec.org.br.

Poder Judiciário – TJMA. Selo: PROCUR158196JYVBXIKWX2SML059, 26/01/2022 14:56:42, Ato: 13.9.3, Parte(s): IOS EMPREENDIMENTOS EIRELI EPP, PATRICIO MENDES DOS SANTOS, Total R\$ 115,44 Emol R\$ 104,00 FERC R\$ 3,12 FADEP R\$ 4,16 FEMP R\$ 4,16 Consulte em <https://selo.tjma.jus.br> Poder Judiciário – TJMA. Selo: ARQUIV158196Q112JETXMZ290E19, 26/01/2022 15:03:37, Ato: 13.30, Parte(s): IOS EMPREENDIMENTOS EIRELI EPP, PATRICIO MENDES DOS SANTOS, Total R\$ 68,28 Emol R\$ 61,68 FERC R\$ 1,80 FADEP R\$ 2,40 FEMP R\$ 2,40 Consulte em <https://selo.tjma.jus.br>



IOS EMPREENDIMENTOS EIRELI EPP/OUTORGANTE
REPRESENTADO(A) POR ANANIAS FERREIRA PAIVA NETO



CARLOS HENRIQUE BARROS CASA NOVA
ESCREVENTE AUTORIZADO

CANTANHEDE/MA	
PROC.	1303001/2023
FLS.	919
E	

O TITULAR RESOLVE CONSOLIDAR AS CLÁUSULAS PRESENTES NO ATO CONSTITUTIVO E DEMAIS ALTERAÇÕES, QUE PASSAM A TER OS SEGUINTE TERMOS E CONDIÇÕES

Pelo presente instrumento particular de consolidação do contrato social, abaixo-assinado:

ANANIAS FERREIRA PAIVA NETO, brasileiro, natural de São Luís/MA, divorciado, nascido em 10 de maio de 1981, Empresário, CPF Nº 642.429.193-87, portador da identidade Nº 023367692582 DETRAN/MA, domicílio e Residência Rua 05, 12, Residencial Parque Nacional I, Bairro Centro no município de Matões do Norte/MA, CEP: 65.468-000, na qualidade de titular da empresa LTDA, que gira sob a denominação social de I.O.S EMPREENDIMENTOS LTDA, com sede na Rua 05, 12, Complemento Conjunto Residencial Parque Nacional 1, Bairro Centro no Município de Matões do Norte/MA, CEP: 65.468-000, com ato constitutivo registrado na JUCEMA (Junta Comercial do Estado do Maranhão), sob NIRE nº. 20160474230 em sessão de 11/10/2016, e última alteração contratual registrada sob o nº 202101118970 em 29/01/2021, registrada sob o NIRE **21600043859**, CNPJ 19.541.608/0001-51, resolve, neste ato, consolidar o ato constitutivo, nas condições que seguem:

CLAUSULA PRIMEIRA

A empresa gira sob o nome empresarial, I.O.S EMPREENDIMENTOS LTDA, com sede na Rua 05, 12, Complemento Conjunto Residencial Parque Nacional 1, Bairro Centro no município de Matões do Norte/MA, CEP: 65.468-000.

CLAUSULA SEGUNDA

A empresa tem como objeto social:

Atividade Principal:

7112-0/00 - Serviços de Engenharia

Atividades Secundárias:

- 0230-6/00 - Atividades de apoio à produção florestal:
- 1921-7/00 - Fabricação de produtos do refino de petróleo
- 3702-9/00 - Atividades relacionadas a esgoto, exceto a gestão de redes
- 3811-4/00 - Coleta de resíduos não-perigosos



Instrumento Particular de Consolidação do Contrato Social
I.O.S Empreendimentos Ltda
CNPJ: 19.541.608/0001-51

CANTANHEDE/MA	
PROC.	1303001/2023
FLS.	115
1º FE	

- 3812-2/00 - Coleta de resíduos perigosos
- 3822-0/00 - Tratamento e disposição de resíduos perigosos
- 3832-7/00 - Recuperação de materiais plásticos
- 4120-4/00 - Construção de edifícios
- 4211-1/01 - Construção de rodovias e ferrovias
- 4211-1/02 - Pintura para sinalização em pistas rodoviárias e aeroportos
- 4212-0/00 - Construção de obras-de-arte especiais
- 4213-8/00 - Obras de urbanização - ruas, praças e calçadas
- 4221-9/01 - Construção de barragens e represas para geração de energia elétrica
- 4221-9/02 - Construção de estações e redes de distribuição de energia elétrica
- 4221-9/03 - Manutenção de redes de distribuição de energia elétrica
- 4222-7/01 - Construção de redes de abastecimento de água, coleta de esgoto e construções correlatas, exceto obras de irrigação
- 4292-8/01 - Montagem de estruturas metálicas
- 4292-8/02 - Obras de montagem industrial
- 4299-5/01 - Construção de instalações esportivas e recreativas
- 4299-5/99 - Outras obras de engenharia civil não especificadas anteriormente; a construção de estruturas com tirantes, as obras de contenção e a construção de cortinas de proteção de encostas e muros de arrimo
- 4311-8/01 - Demolição de edifícios e outras estruturas
- 4311-8/02 - Preparação de canteiro e limpeza de terreno
- 4312-6/00 - Perfurações e sondagens
- 4313-4/00 - Obras de terraplenagem
- 4321-5/00 - Instalação e manutenção elétrica
- 4322-3/01 - Instalações hidráulicas, sanitárias e de gás
- 4322-3/02 - Instalação e manutenção de sistemas centrais de ar condicionado, de ventilação e refrigeração
- 4322-3/03 - Instalações de sistema de prevenção contra incêndio
- 4329-1/04 - Montagem e instalação de sistemas e equipamentos de iluminação e sinalização em vias públicas, portos e aeroportos
- 4330-4/04 - Serviços de pintura de edifícios em geral
- 4330-4/05 - Aplicação de revestimentos e de resinas em interiores e exteriores
- 4391-6/00 - Obras de fundações
- 4399-1/01 - Administração de obras
- 4511-1/01 - Comércio a varejo de automóveis, camionetas e utilitários novos
- 4511-1/02 - Comércio a varejo de automóveis, camionetas e utilitários usados
- 4511-1/03 - Comércio por atacado de automóveis, camionetas e utilitários novos e usados
- 4520-0/01 - Serviços de manutenção e reparação mecânica de veículos automotores
- 4530-7/05 - Comércio a varejo de pneumáticos e câmaras-de-ar
- 4623-1/01 - Comércio atacadista de animais vivos
- 4623-1/09 - Comércio atacadista de alimentos para animais
- 4687-7/01 - Comércio atacadista de resíduos de papel e papelão

INSTRUMENTO PARTICULAR DE CONSOLIDAÇÃO DO CONTRATO SOCIAL
 I.O.S EMPREENDIMENTOS LTDA
 CNPJ: 19.541.608/0001-51

PROC.	1303001/2023
FLS.	416
DATA	

- 4687-7/02 - Comércio atacadista de resíduos e sucatas não-metálicos, exceto de papel e papelão
 4687-7/03 - Comércio atacadista de resíduos e sucatas metálicos
 4692-3/00 - Comércio atacadista de mercadorias em geral, com predominância de insumos agropecuários
 4732-6/00 - Comércio varejista de lubrificantes
 4742-3/00 - Comércio varejista de material elétrico
 4744-0/04 - Comércio varejista de cal, areia, pedra britada, tijolos e telhas
 4744-0/99 - Comércio varejista de materiais de construção em geral
 4754-7/01 - Comércio varejista de móveis
 4761-0/03 - Comércio varejista de artigos de papelaria
 4930-2/01 - Transporte rodoviário de carga, exceto produtos perigosos e mudanças, municipal
 4930-2/02 - Transporte rodoviário de carga, exceto produtos perigosos e mudanças, intermunicipal, interestadual e internacional
 7711-0/00 - Locação de automóveis sem condutor
 7732-2/01 - Aluguel de máquinas e equipamentos para construção sem operador, exceto andaimes
 7739-0/03 - Aluguel de palcos, coberturas e outras estruturas de uso temporário, exceto andaimes
 8122-2/00 - Imunização e controle de pragas urbanas
 8129-0/00 - Atividades de limpeza não especificadas anteriormente
 8230-0/01 - Serviços de organização de feiras, congressos, exposições e festas
 9001-9/06 - Atividades de sonorização e de iluminação

CLAUSULA TERCEIRA

O Capital Social é de R\$ 3.500.000,00 (três milhões e quinhentos mil reais), totalmente integralizado, em moeda corrente nacional pelo titular.

PARAGRAFO ÚNICO: A responsabilidade do titular é restrita ao valor do capital social.

CLAUSULA QUARTA

O titular ANANIAS FERREIRA PAIVA NETO declara não possuir nenhuma outra empresa na modalidade LTDA

CLAUSULA QUINTA

O início das atividades se deu a partir de 16 de dezembro de 2013, considerando seu prazo de duração por tempo indeterminado.

INSTRUMENTO PARTICULAR DE CONSOLIDAÇÃO DO CONTRATO SOCIAL
I.O.S EMPREENDIMENTOS LTDA
CNPJ: 19.541.608/0001-51

CANTANHEDE/MA	
PROC.	1303001/2023
FLS.	417
RUB.	J

CLAUSULA SEXTA

Ao término de cada exercício, em 31 de dezembro, o administrador prestará contas justificadas de sua administração, procedendo à elaboração do inventário, do balanço patrimonial e do balanço de resultado econômico, cabendo ao empresário, os lucros ou perdas apuradas.

CLAUSULA SÉTIMA

A administração da empresa caberá a ANANIAS FERREIRA PAIVA NETO, com poderes e atribuições de representar a empresa isoladamente, ativa e passivamente, judicial e extrajudicialmente, perante todas as repartições e entidades públicas, municipais, estaduais e federais, inclusive autarquias, bancos, instituições financeiras e terceiros em geral, efetuando todos os negócios de interesse da empresa, autorizando o uso do nome empresarial.

CLAUSULA OITAVA

A responsabilidade do titular é restrita ao valor de suas quotas, respondendo ainda pela integralização do capital social.

CLAUSULA NONA

O administrador declara, sob as penas da lei, que não está impedido de exercer a administração da empresa, por lei especial, ou em virtude de condenação criminal, ou por se encontrar sob os efeitos dela, a pena que vede, ainda que temporariamente, o acesso a cargos públicos, ou por crime falimentar, de prevaricação, peita ou suborno, concussão, peculato, ou contra a economia popular, contra o sistema financeiro nacional, contra normas de defesa de concorrência, contra as relações de consumo, fé pública, ou a propriedade (art. 1.011, lei 10.406 de 10/01/2002).

E, por estar assim constituído, assino o presente instrumento.

Matões do Norte, 08 de fevereiro de 2023.

ANANIAS FERREIRA PAIVA NETO
EMPRESÁRIO





CANTANHEDE/MA	
PROC.	1303001 12023
FLS.	418
RUB.	

ASSINATURA ELETRÔNICA

Certificamos que o ato da empresa I.O.S EMPREENDIMENTOS LTDA consta assinado digitalmente por:

IDENTIFICAÇÃO DO(S) ASSINANTE(S)	
CPF/CNPJ	Nome
64242919387	ANANIAS FERREIRA PAIVA NETO

JUCEMA

CERTIFICO O REGISTRO EM 08/02/2023 17:05 SOB Nº 20230188338.
PROTOCOLO: 230188338 DE 08/02/2023.
CÓDIGO DE VERIFICAÇÃO: 12301819682. CNPJ DA SEDE: 19541608000151.
NIRE: 21600043859. COM EFEITOS DO REGISTRO EM: 08/02/2023.
I.O.S EMPREENDIMENTOS LTDA

CARLOS ANDRÉ DE MORAES PEREIRA
SECRETÁRIO-GERAL
www.empresafacil.ma.gov.br

A validade deste documento, se impresso, fica sujeito à comprovação de sua autenticidade nos respectivos portais, informando seus respectivos códigos de verificação.

BRASIL
(HTTPS://GOV.BR)

CANTANHEDE/MA
PROC. <u>1303 001 12023</u>
FLS. <u>420</u>
RUB. <u>J</u>



Ministério da Fazenda
Secretaria da Receita Federal do Brasil

Comprovante de Situação Cadastral no CPF

Nº do CPF: **642.429.193-87**

Nome: **ANANIAS FERREIRA PAIVA NETO**

Data de Nascimento: **10/05/1981**

Situação Cadastral: **REGULAR**

Data da Inscrição: **02/02/1999**

Digito Verificador: **00**

Comprovante emitido às: **15:06:07** do dia **10/03/2023** (hora e data de Brasília).

Código de controle do comprovante: **DE09.280F.4946.80BA**



LOCALIZAÇÃO DA EMPRESA:

ENDEREÇO: Rua 05,12 – Conjunto Nacional I – Centro.
CIDADE/ESTADO: Matões do Norte/Ma. CEP: 65.468-000.

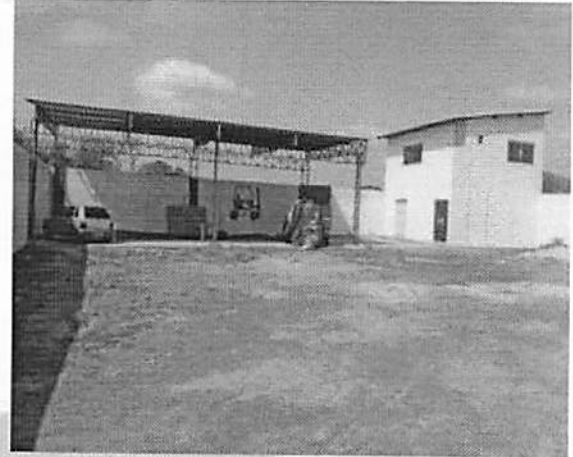

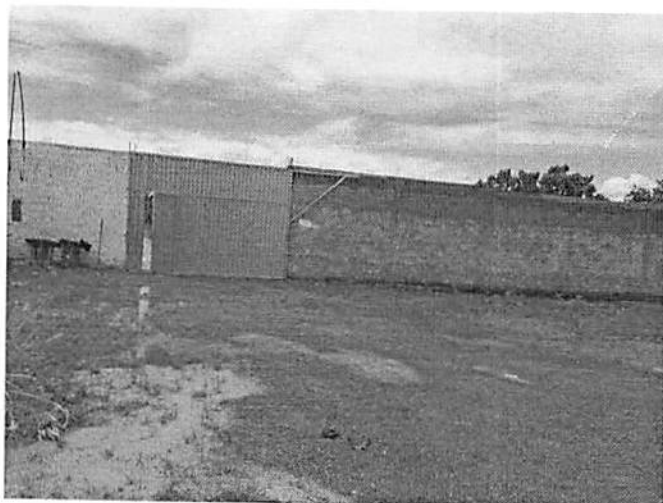
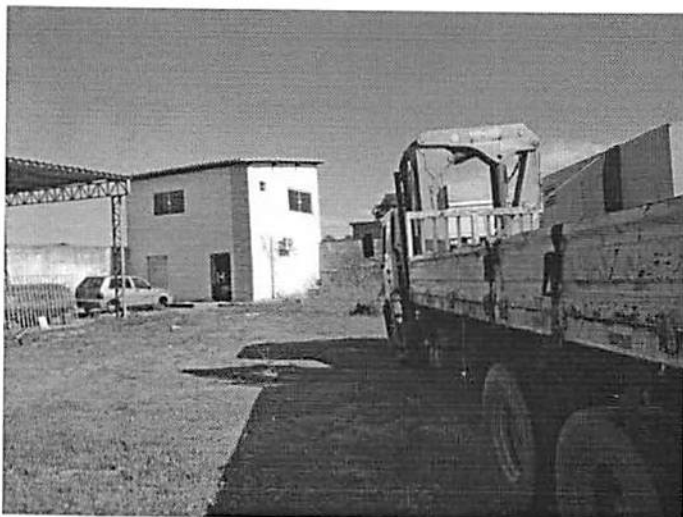

A handwritten signature or scribble in black ink, consisting of several overlapping, curved lines.



A handwritten mark in black ink, resembling a star or asterisk, with several intersecting lines.

Data da consulta: 08/03/2023 14:48:38

CANTANHEDE/MA	
PROC.	1303001/2023
FLS.	423
IF	

Identificação do Contribuinte - CNPJ Matriz

CNPJ: 19.541.608/0001-51

A opção pelo Simples Nacional e/ou SIMEI abrange todos os estabelecimentos da empresa

Nome Empresarial: I.O.S EMPREENDIMENTOS LTDA

Situação Atual

Situação no Simples Nacional: **Optante pelo Simples Nacional desde 01/01/2023**

Situação no SIMEI: **NÃO enquadrado no SIMEI**

+ Mais informações

Voltar

Gerar PDF

Tomada de Preços: nº 004/2023

Processo Administrativo: nº: 1303001/2023

Objeto: Contratação de empresa de engenharia especializada para Construção de pontes de trilho metálico e concreto no Município de Cantanhede/MA.

DECLARAÇÃO DE INEXISTÊNCIA DE FATO SUPERVENIENTE IMPEDITIVO DA HABILITAÇÃO

Ref: Tomada de Preços: nº 004/2023

A EMPRESA **IOS EMPREENDIMIENTOS LTDA**, CNPJ nº 19.541.608/0001-51, com sede na Rua 05, 12 – Conjunto Nacional I, Centro – CEP: 65.468-000 na Cidade de Matões do Norte - MA, neste ato representado pelo seu representante legal o Sr. **Ananias Ferreira Paiva Neto**, RG: 065568196-5, CPF: 642.429.193-87, Brasileiro, divorciado, professor, residente à Rua 05, 12 – Conjunto Nacional I, Centro – CEP: 65.468-000 na Cidade de Matões do Norte - MA

DECLARA, sob as penas da Lei, nos termos do parágrafo 2º do art. 32 da Lei nº 8.666/93 que até a presente data nenhum fato ocorreu que inabilite esta empresa, a participar da **Tomada de Preços:** nº 004/2023, garantindo-se pela autenticidade dos documentos apresentados.

ENGENHARIA CIVIL • ELÉTRICA • CONSULTORIA • PROJETOS

Matões do Norte - MA, 11 de Abril de 2023.

Ananias Ferreira Paiva Neto
Representante Legal
CPF: 642.429.193.87
RG: 065568196-5-SSPMA

Tomada de Preços: nº 004/2023

Processo Administrativo: nº: 1303001/2023

Objeto: Contratação de empresa de engenharia especializada para Construção de pontes de trilho metálico e concreto no Município de Cantanhede/MA

DECLARAÇÃO EM CUMPRIMENTO AO DISPOSTO NO INCISO XXXIII DO ART. 7º DA CONSTITUIÇÃO FEDERAL

Ref: Tomada de Preços: nº 004/2023

A EMPRESA **IOS EMPREENDIMIENTOS LTDA**, CNPJ nº **19.541.608/0001-51**, com sede na Rua 05, 12 – Conjunto Nacional I, Centro – CEP: 65.468-000 na Cidade de Matões do Norte - MA, neste ato representado pelo seu representante legal o Sr. **Ananias Ferreira Paiva Neto**, RG: **065568196-5**, CPF: **642.429.193-87**, Brasileiro, divorciado, professor, residente à Rua 05, 12 – Conjunto Nacional I, Centro – CEP: 65.468-000 na Cidade de Matões do Norte - MA.

Para fins do disposto no inciso V do art. 27 da Lei no 8.666, de 21 de junho de 2003, acrescido pela Lei no 9.854, de 27 de outubro de 2009, que não emprega menor de 18 (dezoito) anos em trabalho noturno, perigoso ou insalubre e não emprega menor de 16 (dezesesseis) anos.

Ressalva: emprega menor, a partir de 14 (quatorze) anos, na condição de aprendiz (X).
(Observação: em caso afirmativo, assinalar a ressalva acima).

Matões do Norte - MA, 11 de Abril de 2023.

Ananias Ferreira Paiva Neto
Representante Legal
CPF: 642.429.193.87
RG: 065568196-5-SSPMA

Tomada de Preços: nº 004/2023

Processo Administrativo: nº: 1303001/2023

Objeto: Contratação de empresa de engenharia especializada para Construção de pontes de trilho metálico e concreto no Município de Cantanhede/MA.

DECLARAÇÃO DE CUMPRIMENTO DOS REQUISITOS DE HABILITAÇÃO PARA MICROEMPRESAS E EMPRESAS DE PEQUENO PORTE.

Ref: Tomada de Preços: nº 004/2023

A EMPRESA **IOS EMPREENDIMENTOS LTDA**, CNPJ nº 19.541.608/0001-51, com sede na Rua 05, 12 – Conjunto Nacional I, Centro – CEP: 65.468-000 na Cidade de Matões do Norte - MA, neste ato representado pelo seu representante legal o Sr. **Ananias Ferreira Paiva Neto**, RG: 065568196-5, CPF: 642.429.193-87, Brasileiro, divorciado, professor, residente à Rua 05, 12 – Conjunto Nacional I, Centro – CEP: 65.468-000 na Cidade de Matões do Norte - MA.

DECLARA, sob as penas da Lei, que cumpre plenamente as exigências e os requisitos de habilitação previstos no instrumento convocatório da **Tomada de Preços**: nº 004/2023 em epígrafe, realizado pela **Prefeitura Municipal de Cantanhede-MA**, excetuando-se a eventual aplicação do permissivo estabelecido no art. 43 da Lei Complementar nº 123/2006 para regularidade fiscal e trabalhista, inexistindo qualquer fato impeditivo de sua participação neste certame.

ENGENHARIA CIVIL • ELÉTRICA • CONSULTORIA • PROJETOS

Matões do Norte - MA, 11 de Abril de 2023.

Ananias Ferreira Paiva Neto
Representante Legal
CPF: 642.429.193.87
RG: 065568196-5-SSPMA



Tomada de Preços: nº 004/2023

Processo Administrativo: nº: 1303001/2023

Objeto: Contratação de empresa de engenharia especializada para Construção de pontes de trilho metálico e concreto no Município de Cantanhede/MA.

DECLARAÇÃO DE CUMPRIMENTO DOS REQUISITOS DE HABILITAÇÃO

Ref: Tomada de Preços: nº 004/2023

A EMPRESA **IOS EMPREENDIMIENTOS LTDA**, CNPJ nº **19.541.608/0001-51**, com sede na Rua 05, 12 – Conjunto Nacional I, Centro – CEP: 65.468-000 na Cidade de Matões do Norte - MA, neste ato representado pelo seu representante legal o Sr. **Ananias Ferreira Paiva Neto**, RG: **065568196-5**, CPF: **642.429.193-87**, Brasileiro, divorciado, professor, residente à Rua 05, 12 – Conjunto Nacional I, Centro – CEP: 65.468-000 na Cidade de Matões do Norte – MA.

DECLARA, sob as penas da Lei, que cumpre plenamente as exigências e os requisitos de habilitação previstos no instrumento convocatório da **Tomada de Preços: nº 004/2023** em epígrafe, realizado pela **Prefeitura Municipal Cantanhede-MA**, inexistindo qualquer fato impeditivo de sua participação neste certame.

ENGENHARIA CIVIL • ELÉTRICA • CO Matões do Norte - MA, 11 de Abril de 2023.

Ananias Ferreira Paiva Neto
Representante Legal
CPF: 642.429.193.87
RG: 065568196-5-SSPMA

Tomada de Preços: nº 004/2023

Processo Administrativo: nº: 1303001/2023

Objeto: Contratação de empresa de engenharia especializada para Construção de pontes de trilho metálico e concreto no Município de Cantanhede/MA.

DECLARAÇÃO DE ENQUADRAMENTO COMO MICROEMPRESA (ME) OU EMPRESA DE PEQUENO PORTE (EPP)

Ref: Tomada de Preços: nº 004/2023

A empresa **IOS EMPREENDIMIENTOS LTDA**, CNPJ nº 19.541.608/0001-51, com sede na Rua 05, 12 – Conjunto Nacional I, Centro – CEP: 65.468-000 na Cidade de Matões do Norte - MA, neste ato representado pelo seu representante legal o Sr. **Ananias Ferreira Paiva Neto**, RG: 065568196-5, CPF: 642.429.193-87, Brasileiro, divorciado, professor, residente à Avenida Beta, Condomínio Athenas Park II – BL 10 – AP 04 – Bairro: Atenas Parque, na Cidade de São Luis – MA.,

DECLARA, para os fins do disposto na Lei Complementar nº 123/2006, sob as sanções administrativas cabíveis e sob as penas da lei, que se enquadra como:

() MICROEMPRESA, conforme inc. I do art. 3º da Lei Complementar nº 123/2006.

(X) EMPRESA DE PEQUENO PORTE, conforme inc. II do art. 3º da Lei Complementar nº 123/2006.

A licitante **DECLARA**, ainda, que não se enquadra em qualquer das hipóteses de exclusão no § 4 do art. 3º da mencionada lei, estando apta, portanto, a exercer o direito de preferência como critério de desempate no procedimento licitatório **Tomada de Preços:** nº 004/2023 em epígrafe, realizado pela **Prefeitura Municipal de Cantanhede - MA**.

Matões do Norte - MA, 11 de Abril de 2023.

Ananias Ferreira Paiva Neto
Representante Legal
CPF: 642.429.193.87
RG: 065568196-5-SSPMA

Tomada de Preços: nº 004/2023

Processo Administrativo: nº: 1303001/2023

Objeto: Contratação de empresa de engenharia especializada para Construção de pontes de trilho metálico e concreto no Município de Cantanhede/MA.

DECLARAÇÃO (Item 5.2.5 "a" do Edital)

A EMPRESA IOS EMPREENDIMENTOS LTDA, CNPJ nº 19.541.608/0001-51, com sede na Rua 05, 12 – Conjunto Nacional I, Centro – CEP: 65.468-000 na Cidade de Matões do Norte - MA, neste ato representado pelo seu representante legal o Sr. **Ananias Ferreira Paiva Neto**, RG: 065568196-5, CPF: 642.429.193-87, Brasileiro, divorciado, professor, residente à Rua 05, 12 – Conjunto Nacional I, Centro – CEP: 65.468-000 na Cidade de Matões do Norte - MA

A empresa IOS EMPREENDIMENTOS LTDA em cumprimento ao item 5.2.5, alínea "a" do edital da Tomada de Preços: nº 004/2023, declara o seguinte:

1. Estar ciente das condições desta licitação e que assume responsabilidade pela autenticidade de todos os documentos apresentados;
2. Que executará os serviços de acordo com os projetos e as especificações técnicas fornecidas pela Prefeitura Municipal de Cantanhede/MA, disponibilizando pessoal técnico especializado e que tomará todas as medidas para assegurar um controle de qualidade adequado;
3. Que manterá na obra, em tempo integral, o profissional indicado para fins de comprovação de qualificação técnica, admitindo-se a substituição por profissional de experiência equivalente ou superior, desde que aprovada pela Prefeitura Municipal de Cantanhede/MA;
4. Que manterá nas obras, Livro Diário de Obras, onde deverão ser anotadas todas as ocorrências decorrentes do andamento da obra e outras julgadas necessárias ao perfeito acompanhamento da execução do Contrato.

Matões do Norte - MA, 11 de Abril de 2023.

Ananias Ferreira Paiva Neto
Representante Legal
CPF: 642.429.193.87
RG: 065568196-5-SSPMA



Tomada de Preços: nº 004/2023

Processo Administrativo: nº: 1303001/2023

Objeto: Contratação de empresa de engenharia especializada para Construção de pontes de trilho metálico e concreto no Município de Cantanhede/MA

DECLARAÇÃO DE SUJEIÇÃO AO EDITAL

Ref: Tomada de Preços: nº 004/2023

A EMPRESA IOS EMPREENDIMENTOS LTDA, CNPJ nº 19.541.608/0001-51, com sede na Rua 05, 12 – Conjunto Nacional I, Centro – CEP: 65.468-000 na Cidade de Matões do Norte - MA, neste ato representado pelo seu representante legal o Sr. **Ananias Ferreira Paiva Neto**, RG: 065568196-5, CPF: 642.429.193-87, Brasileiro, divorciado, professor, residente à Rua 05, 12 – Conjunto Nacional I, Centro – CEP: 65.468-000 na Cidade de Matões do Norte - MA

Declaramos expressamente que:

Concordamos integralmente e sem qualquer restrição com as condições expressas na **Tomada de Preços:** nº 004/2023, bem assim com as condições de contratação, estabelecidas na minuta do Contrato que nos foi fornecida com o Edital.

Manteremos válida esta Proposta pelo prazo mínimo de 60 (sessenta) dias consecutivos, a contar da data da sua apresentação e abertura.

Temos conhecimento dos locais e das condições de execução dos serviços.

Esclarecemos, finalmente, que o portador desta proposta está autorizado e habilitado a prestar a essa Comissão os esclarecimentos e informações adicionais que forem considerados necessários, bem como, assinar, concordar, desistir, interpor recurso, firmar compromisso e todos os atos inerentes ao procedimento licitatório.

Matões do Norte - MA, 11 de Abril de 2023.

Ananias Ferreira Paiva Neto
Representante Legal
CPF: 642.429.193.87
RG: 065568196-5-SSPMA

CANTANHEDE/MA	
PROC.	1303001/2023
FLS.	431
DATA	

Tomada de Preços: nº 004/2023

Processo Administrativo: nº: 1303001/2023

Objeto: Contratação de empresa de engenharia especializada para Construção de pontes de trilho metálico e concreto no Município de Cantanhede/MA

DECLARAÇÃO CONCORDANCIA COM OS TERMOS DO EDITAL

Ref: Tomada de Preços: nº 004/2023

A EMPRESA **IOS EMPREENDIMENTOS LTDA**, CNPJ nº 19.541.608/0001-51, com sede na Rua 05, 12 – Conjunto Nacional I, Centro – CEP: 65.468-000 na Cidade de Matões do Norte - MA, neste ato representado pelo seu representante legal o Sr. **Ananias Ferreira Paiva Neto**, RG: 065568196-5, CPF: 642.429.193-87, Brasileiro, divorciado, professor, residente à Rua 05, 12 – Conjunto Nacional I, Centro – CEP: 65.468-000 na Cidade de Matões do Norte - MA.

Declara para os devidos fins, que concorda com todos os termos descritos no edital e seus anexos, em especial aos critérios de credenciamento, habilitação/inabilitação, julgamento das propostas de preços e que tem pleno e total conhecimento deste certame, não possuindo ainda, quaisquer exigências capazes de restringir ao caráter competitivo desta licitação.

Declara ainda, ter ciência que “a falsidade de declaração, resultará na inabilitação desta empresa e caracterizará o crime de que trata o Art. 299 do Código Penal, sem prejuízo do enquadramento em outras figuras penais e das sanções administrativas previstas na Lei nº 8.666/93 e alterações posteriores, bem como demais normas pertinentes à espécie”

Matões do Norte - MA, 11 de Abril de 2023.

Ananias Ferreira Paiva Neto
Representante Legal
CPF: 642.429.193.87
RG: 065568196-5-SSPMA

Autenticidade de documentos

CANTANHEDE/MA	
PROC.	<u>1303001 12023</u>
FLS.	<u>932</u>
FE	<u>J</u>

Sobre o Portal

Serviços

Legislação

Parceiros

Fale Conosco

Manuais

Municípios
Implantados

Consultar
Informações

Notificações 

DADOS DA CONSULTA

Protocolo:

 230188338

Data do Protocolo:

 08/02/2023

Número de Registro:

 21600043859

Arquivamento:

 20230188338

Empresa:

 I.O.S EMPREENDIMENTOS LTDA

Documento(s):

 Contrato

[< Voltar](#)



(98) 2106-8500 Ver mais

Av. Pedro II, N°199 - Centro, São Luis - MA, 65010-450

ouvidoria@jucema.ma.gov.br



TRIBUNAL DE CONTAS DA UNIÃO

CANTANHEDE/MA	
PROC.	1303001 1202 3
FLS.	433
RUB.	

Consulta Consolidada de Pessoa Jurídica

Este relatório tem por objetivo apresentar os resultados consolidados de consultas eletrônicas realizadas diretamente nos bancos de dados dos respectivos cadastros. A responsabilidade pela veracidade do resultado da consulta é do Órgão gestor de cada cadastro consultado. A informação relativa à razão social da Pessoa Jurídica é extraída do Cadastro Nacional da Pessoa Jurídica, mantido pela Receita Federal do Brasil.

Consulta realizada em: 11/04/2023 15:01:00

Informações da Pessoa Jurídica:

Razão Social: **MVDC EMPREENDIMENTOS LTDA**
CNPJ: **26.746.084/0001-09**

Resultados da Consulta Eletrônica:

Órgão Gestor: **TCU**
Cadastro: **Licitantes Inidôneos**
Resultado da consulta: **Nada Consta**

Para acessar a certidão original no portal do órgão gestor, clique [AQUI](#).

Órgão Gestor: **CNJ**
Cadastro: **CNIA - Cadastro Nacional de Condenações Cíveis por Ato de Improbidade Administrativa e Inelegibilidade**
Resultado da consulta: **Nada Consta**

Para acessar a certidão original no portal do órgão gestor, clique [AQUI](#).

Órgão Gestor: **Portal da Transparência**
Cadastro: **Cadastro Nacional de Empresas Inidôneas e Suspensas**
Resultado da consulta: **Nada Consta**

Para acessar a certidão original no portal do órgão gestor, clique [AQUI](#).

Órgão Gestor: **Portal da Transparência**
Cadastro: **CNEP - Cadastro Nacional de Empresas Punidas**
Resultado da consulta: **Nada Consta**

Para acessar a certidão original no portal do órgão gestor, clique [AQUI](#).

Obs: A consulta consolidada de pessoa jurídica visa atender aos princípios de simplificação e racionalização de serviços públicos digitais. Fundamento legal: Lei nº 12.965, de 23 de abril de 2014, Lei nº 13.460, de 26 de junho de 2017, Lei nº 13.726, de 8 de outubro de 2018, Decreto nº 8.638 de 15, de janeiro de 2016.



PREFEITURA MUNICIPAL DE CANTANHEDE
COMISSÃO PERMANENTE DE LICITAÇÃO

CANTANHEDE/MA
PROC. 1303001/2023
FLS. 439
RUB.

Processo Administrativo nº 1303001/2023
Modalidade: Tomada de Preço nº 004/2023
Tipo: Menor Preço Global por Lote

objeto: Contratação de empresa de engenharia especializada para Construção de ponte de trilho metálico e concreto no Município de Cantanhede/MA

Credenciamento da Empresa:

MVDC EMPREENDIMENTOS LTDA-EPP

CNPJ: 26.746.084/0001-09

CANTANHEDE/MA
PROC. 1303001/2023
FLS. 435
RUB. J

MVDC
EMPREENDIMENTOS LTDA

CREENCIAMENTO

MVDC EMPREENDIMENTOS LTDA- EPP, INSCRITA NO CNPJ Nº
26.746.084/0001-09, SEDIADA NA RUA BARÃO RIO BRANCO,
SN, CENTRO, AXIXÁ - MA, CEP: 65.148-000.

À
COMISSÃO PERMANENTE DE LICITAÇÕES- CPL
PREFEITURA MUNICIPAL CANTANHEDE- MA
LOCAL: PRAÇA PAULO RODRIGUES, 01, CENTRO.
TOMADA DE PREÇOS Nº 004/2023
PROCESSO ADMINISTRATIVO Nº 1303001/2023
OBJETO: CONTRATAÇÃO DE EMPRESA DE ENGENHARIA
ESPECIALIZADA PARA CONSTRUÇÃO DE PONTES DE
TRILHO METÁLICO E CONCRETO NO MUNICIPIO DE
CANTANHEDE/MA.

DATA DA LICITAÇÃO: 11 DE ABRIL DE 2023
HORÁRIO: 08H00MIN

• 000001

📍 Rua Barão Rio Branco, S/N - Centro - Axixá-MA

☎ (98) 98529-7204

✉ @mvdcmpeendimentos@gmail.com

CNPJ: 26.746.084/0001-09



CANTANHEDE/MA	
PROC.	1303001/2023
FLS.	436
RUB.	

Ministério da Economia
Secretaria Especial de Desburocratização, Gestão e Governo Digital
Secretaria de Gestão

Sistema de Cadastramento Unificado de Fornecedores - SICAF

Certificado de Registro Cadastral - CRC

(Emissão conforme art. 17 da Instrução Normativa nº 03, de 26 abril de 2018)

CNPJ: 26.746.084/0001-09
Razão Social: MVDC EMPREENDIMENTOS LTDA

Atividade Econômica Principal:

4120-4/00 - CONSTRUÇÃO DE EDIFÍCIOS

Endereço:

RUA BARAO RIO BRANCO, SN - CENTRO - Axixá / Maranhão

Observações:

A veracidade das informações poderá ser verificada no endereço www.comprasgovernamentais.gov.br.
Este certificado não substitui os documentos enumerados nos artigos 28 a 31 da Lei nº 8.666, de 1993.

Emitido em: 04/04/2023 17:01

1 de 1



CANTANHEDE/MA
PROC. 1303001/2023
FLS. 437
RUE.

Ministério da Economia
Secretaria Especial de Desburocratização, Gestão e Governo Digital
Secretaria de Gestão

Sistema de Cadastramento Unificado de Fornecedores - SICAF

Relatório de Credenciamento

Dados do Fornecedor

CNPJ: 26.746.084/0001-09 DUNS®: 94*****58
Razão Social: MVDC EMPREENDIMENTOS LTDA
Nome Fantasia:
Situação do Fornecedor: Credenciado Data de Vencimento do Cadastro: 04/07/2023

Dados do Nível

Situação do Nível: Cadastrado

Dados do Fornecedor

Porte da Empresa: Empresa de Pequeno Porte
Natureza Jurídica: SOCIEDADE EMPRESÁRIA LIMITADA MEI: Não
Capital Social: R\$ 2.000.000,00 Data de Abertura da Empresa: 21/12/2016
CNAE Primário: 4120-4/00 - CONSTRUÇÃO DE EDIFÍCIOS

CNAE Secundário 1: 1921-7/00 - FABRICAÇÃO DE PRODUTOS DO REFINO DE PETRÓLEO
CNAE Secundário 2: 3811-4/00 - COLETA DE RESÍDUOS NÃO-PERIGOSOS
CNAE Secundário 3: 3812-2/00 - COLETA DE RESÍDUOS PERIGOSOS
CNAE Secundário 4: 3821-1/00 - TRATAMENTO E DISPOSIÇÃO DE RESÍDUOS NÃO-
CNAE Secundário 5: 3822-0/00 - TRATAMENTO E DISPOSIÇÃO DE RESÍDUOS PERIGOSOS
CNAE Secundário 6: 4211-1/01 - CONSTRUÇÃO DE RODOVIAS E FERROVIAS
CNAE Secundário 7: 4213-8/00 - OBRAS DE URBANIZAÇÃO - RUAS, PRAÇAS E CALÇADAS
CNAE Secundário 8: 4221-9/02 - CONSTRUÇÃO DE ESTAÇÕES E REDES DE DISTRIBUIÇÃO
CNAE Secundário 9: 4292-8/01 - MONTAGEM DE ESTRUTURAS METÁLICAS
CNAE Secundário 10: 4299-5/01 - CONSTRUÇÃO DE INSTALAÇÕES ESPORTIVAS E
CNAE Secundário 11: 4311-8/01 - DEMOLIÇÃO DE EDIFÍCIOS E OUTRAS ESTRUTURAS
CNAE Secundário 12: 4312-6/00 - PERFURAÇÕES E SONDAGENS
CNAE Secundário 13: 4313-4/00 - OBRAS DE TERRAPLENAGEM
CNAE Secundário 14: 4321-5/00 - INSTALAÇÃO E MANUTENÇÃO ELÉTRICA
CNAE Secundário 15: 4322-3/02 - INSTALAÇÃO E MANUTENÇÃO DE SISTEMAS CENTRAIS DE
CNAE Secundário 16: 4329-1/99 - OUTRAS OBRAS DE INSTALAÇÕES EM CONSTRUÇÕES NÃO
CNAE Secundário 17: 4330-4/01 - IMPERMEABILIZAÇÃO EM OBRAS DE ENGENHARIA CIVIL
CNAE Secundário 18: 4330-4/03 - OBRAS DE ACABAMENTO EM GESSO E ESTUQUE
CNAE Secundário 19: 4330-4/04 - SERVIÇOS DE PINTURA DE EDIFÍCIOS EM GERAL
CNAE Secundário 20: 4330-4/05 - APLICAÇÃO DE REVESTIMENTOS E DE RESINAS EM
CNAE Secundário 21: 4399-1/03 - OBRAS DE ALVENARIA

Relatório de Credenciamento

CANTANHEDE/MA
PROC. 130300112023
FLS. 438

CNAE Secundário 22: 4399-1/05 - PERFURAÇÃO E CONSTRUÇÃO DE POÇOS DE ÁGUA
CNAE Secundário 23: 4744-0/99 - COMÉRCIO VAREJISTA DE MATERIAIS DE CONSTRUÇÃO
CNAE Secundário 24: 7711-0/00 - LOCAÇÃO DE AUTOMÓVEIS SEM CONDUTOR
CNAE Secundário 25: 7719-5/99 - LOCAÇÃO DE OUTROS MEIOS DE TRANSPORTE NÃO
CNAE Secundário 26: 7731-4/00 - ALUGUEL DE MÁQUINAS E EQUIPAMENTOS AGRÍCOLAS
CNAE Secundário 27: 7732-2/01 - ALUGUEL DE MÁQUINAS E EQUIPAMENTOS PARA
CNAE Secundário 28: 7732-2/02 - ALUGUEL DE ANDAIMES

Dados para Contato

CEP: 65.148-000
Endereço: RUA BARAO RIO BRANCO, SN - CENTRO
Município / UF: Axixá / Maranhão
Telefone: (98) 85297204
E-mail: mvdcempreendimentos@gmail.com

Dados do Responsável Legal

CPF: 009.457.443-07
Nome: MARCOS VINICIUS DUTRA CARVALHO

Dados do Responsável pelo Cadastro

CPF: 009.457.443-07
Nome: MARCOS VINICIUS DUTRA CARVALHO
E-mail: comercialdutra16@gmail.com

Sócios / Administradores

Dados do Sócio/Administrador 1

CPF: 009.457.443-07 Participação Societária: 100,00%
Nome: MARCOS VINICIUS DUTRA CARVALHO
Número do Documento: 0458583020127 Órgão Expedidor: SSP/MA
Data de Expedição: 31/08/2012
Estado Civil: Solteiro(a)
E-mail: comercialdutra16@gmail.com

Linhas Fornecimento

Serviços

1350 - Obras Cíveis de Parques e Praças
1384 - Obras Cíveis de Terraplenagem
1600 - Obras Cíveis - Impermeabilização / Cristalização / Revestimento / Tratamento Especial
1635 - Obras Cíveis - Demolições
5622 - Obras Cíveis Públicas (Construção)

Relatório de Credenciamento

CANTANHEDE/MA	
PROC.	1303001 / 2023
FLS.	439

Serviços

13455 - Obras Civas - Pequenas Obras / Pintura em Geral

14354 - Prestação de Serviços de Eletricista

24813 - Serviços de Alvenaria



CANTANHEDE/MA	
PROC.	130300112023
FLS.	440

Ministério da Economia
Secretaria Especial de Desburocratização, Gestão e Governo Digital
Secretaria de Gestão

Sistema de Cadastramento Unificado de Fornecedores - SICAF

Relatório de Ocorrências Ativas Impeditivas de Licitar

Dados do Fornecedor

CNPJ: 26.746.084/0001-09 DUNS®: 94*****58

Razão Social: MVDC EMPREENDIMENTOS LTDA

Nome Fantasia:

Situação do Fornecedor: Credenciado

Nenhum registro de Ocorrência Ativa encontrado para o fornecedor



CANTANHEDE/MA
PROC. 1303001/2023
FLS. 447
RUB. <i>f</i>

Ministério da Economia
Secretaria Especial de Desburocratização, Gestão e Governo Digital
Secretaria de Gestão

Sistema de Cadastramento Unificado de Fornecedores - SICAF

Declaração

Declaramos para os fins previstos na Lei nº 8.666, de 1993, conforme documentação registrada no SICAF, que a situação do fornecedor no momento é a seguinte:

Dados do Fornecedor

CNPJ: 26.746.084/0001-09 DUNS®: 94*****58
Razão Social: MVDC EMPREENDIMENTOS LTDA
Nome Fantasia:
Situação do Fornecedor: Credenciado Data de Vencimento do Cadastro: 04/07/2023
Natureza Jurídica: SOCIEDADE EMPRESÁRIA LIMITADA
MEI: Não
Porte da Empresa: Empresa de Pequeno

Ocorrências e Impedimentos

Ocorrência: Nada Consta
Impedimento de Licitar: Nada Consta

Níveis cadastrados:

Documento(s) assinalado(s) com "*" está(ão) com prazo(s) vencido(s).
Fornecedor possui alguma pendência no Nível de Cadastramento indicado. Verifique mais informações sobre pendências nas funcionalidades de consulta.

I - Credenciamento

II - Habilitação Jurídica

III - Regularidade Fiscal e Trabalhista Federal

Receita Federal e PGFN	Validade:	08/04/2023
FGTS	Validade:	11/04/2023
Trabalhista (http://www.tst.jus.br/certidao)	Validade:	16/04/2023

IV - Regularidade Fiscal Estadual/Distrital e Municipal (Possui Pendência)

Receita Estadual/Distrital	Validade:	26/11/2022 (*)
Receita Municipal	Validade:	10/02/2023 (*)

V - Qualificação Técnica

VI - Qualificação Econômico-Financeira

Validade: 31/05/2023

Esta declaração é uma simples consulta e não tem efeito legal

Emitido em: 04/04/2023 17:10

CPF: 009.457.443-07 Nome: MARCOS VINICIUS DUTRA CARVALHO

Ass: _____

1 de 1

• 000007



CANTANHEDE/MA
PROC. <u>1303001/2023</u>
FLS. <u>442</u>
RUB. <u>f</u>

Ministério da Economia
Secretaria Especial de Desburocratização, Gestão e Governo Digital
Secretaria de Gestão

Sistema de Cadastramento Unificado de Fornecedores - SICAF

Relatório de Ocorrências Ativas

Dados do Fornecedor

CNPJ: 26.746.084/0001-09 DUNS®: 94*****58

Razão Social: MVDC EMPREENDIMENTOS LTDA

Nome Fantasia:

Situação do Fornecedor: Credenciado

Nenhum registro de Ocorrência Ativa encontrado para o fornecedor



CANTANHEDE/MA	
PROC.	1303001/2023
FLS.	443
RUB.	

Ministério da Economia
Secretaria Especial de Desburocratização, Gestão e Governo Digital
Secretaria de Gestão

Sistema de Cadastramento Unificado de Fornecedores - SICAF

Relatório Nível III - Regularidade Fiscal e Trabalhista Federal

Dados do Fornecedor

CNPJ: 26.746.084/0001-09 DUNS®: 94*****58
Razão Social: MVDC EMPREENDIMENTOS LTDA
Nome Fantasia:
Situação do Fornecedor: Credenciado Data de Vencimento do Cadastro: 04/07/2023

Dados do Nível

Situação do Nível: Cadastrado

Comprovante de Regularidade da Receita Federal e PGFN

Tipo de Comprovante: Certidão Data de Validade: 08/04/2023
Código de Controle: 4BA0A28D8A186F83

Comprovante de Regularidade do FGTS

Tipo de Comprovante: Certidão Data de Validade: 11/04/2023
Código de Controle: 2023031303090568963428

Comprovante de Regularidade do TST

Tipo de Comprovante: Certidão Data de Validade: 16/04/2023
Código de Controle: 353505422022



CANTANHEDE/MA	
PROC.	1303001/2023
FLS.	444
RUB.	

Ministério da Economia
Secretaria Especial de Desburocratização, Gestão e Governo Digital
Secretaria de Gestão

Sistema de Cadastramento Unificado de Fornecedores - SICAF

Relatório Nível IV - Regularidade Fiscal Estadual/Distrital e Municipal

Dados do Fornecedor

CNPJ: 26.746.084/0001-09 DUNS®: 94*****58
Razão Social: MVDC EMPREENDIMENTOS LTDA
Nome Fantasia:
Situação do Fornecedor: Credenciado

Dados do Nível

Situação do Nível: Cadastrado - Possui pendência

Inscrição Estadual e Municipal

Inscrição Estadual: 125113412
Inscrição Municipal: 98225582

Comprovante de Regularidade Estadual/Distrital

Tipo de Comprovante: Certidão Data de Validade: 26/11/2022
Código de Controle: 053757/22

Comprovante de Regularidade Municipal

Tipo de Comprovante: Certidão Data de Validade: 10/02/2023
Código de Controle: SN



CANTANHEDE/MA	
PROC.	13030012023
FLS.	445
RUB.	

Ministério da Economia
Secretaria Especial de Desburocratização, Gestão e Governo Digital
Secretaria de Gestão

Sistema de Cadastramento Unificado de Fornecedores - SICAF

Relatório Nível V - Qualificação Técnica

Dados do Fornecedor

CNPJ: 26.746.084/0001-09 DUNS®: 94*****58
Razão Social: MVDC EMPREENDIMENTOS LTDA
Nome Fantasia:
Situação do Fornecedor: Credenciado

Dados do Nível

Situação do Nível: Cadastrado

Entidades de Classe

Entidade e UF	Nº Registro	Data de Validade
CREA MA	874501/2022	31/12/2022



CANTANHEDE/MA
PROC. <u>1303001 1202 3</u>
FLS. <u>446</u>
RUB. <u>J</u>

Ministério da Economia
Secretaria Especial de Desburocratização, Gestão e Governo Digital
Secretaria de Gestão

Sistema de Cadastramento Unificado de Fornecedores - SICAF

Relatório Nível VI - Qualificação Econômico-Financeira

Dados do Fornecedor

CNPJ: 26.746.084/0001-09 DUNS®: 94*****58
Razão Social: MVDC EMPREENDIMENTOS LTDA
Nome Fantasia:
Situação do Fornecedor: Credenciado

Dados do Nível

Situação do Nível: Cadastrado

Dados do Balanço Anual - 12/2021

Exercício Financeiro:

Período: 01/2021 a 12/2021 Validade: 05/2023

Certidão de Falência / Recuperação

Data de Validade: 17/12/2022
Código de Controle: E4B4E9D5B4

**ALTERAÇÃO E CONSOLIDAÇÃO Nº 10 CONTRATUAL DA SOCIEDADE
"MVDC EMPREENDIMENTOS LTDA"**

MARCOS VINICIUS DUTRA CARVALHO, brasileiro, natural de Itapecuru Mirim/MA, solteira, nascido em 08/01/1998, empresário, portador do CPF nº. 009.457.443-07, CI nº. 045858302012-7 SSP/MA, residente e domiciliado na RUA TRINTA E UM, 53, QUADRA55 HABITADO, COHATRAC IV, São Luis/MA, CEP: 65.054-830. Único sócio da "MVDC EMPREENDIMENTOS LTDA" e será domiciliada na **RUA BARAO RIO BRANCO, SN, CENTRO, AXIXÁ – MA, CEP: 65.148-000**, registrada na Junta Comercial do Estado do Maranhão, sob o NIRE 21200915689, datada em 19/12/2016 e inscrita no CNPJ sob o nº 26.746.084/0001-09, **resolvem, assim, alterar e consolidar o contrato social, mediante a seguinte cláusula:**

Cláusula primeira – Fica neste ato criada a abertura da filial situada na **SITIO POVOADO CENTRINHO, SN, ZONA RURAL, CEP: 65.727-000 Cidade: TRIZIDELA DO VALE - MA.**

À vista da modificação ora ajustada, o contrato social, com a seguinte redação:

Cláusula Primeira – A sociedade gira sob a denominação de "MVDC EMPREENDIMENTOS LTDA" e será domiciliada na **RUA BARAO RIO BRANCO, SN, CENTRO, AXIXÁ – MA, CEP: 65.148-000.**

Cláusula Segunda – O capital social é R\$ R\$ 2.000.000,00 (dois milhões de reais) dividido em 2.000.000 (dois milhões) quotas de valor nominal R\$ 1,00 (hum real), integralizadas em moeda corrente do País, pelos sócios: (art. 997, III, CC/2002) (art. 1.055, CC/2002).

NOME	QUOTAS	VALOR
MARCOS VINICIUS DUTRA CARVALHO	2.000.000 quotas	R\$ 2.000.000,00
Total.....	2.000.000 quotas	R\$ 2.000.000,00

Cláusula Terceira – O objeto é:

41.20-4-00 - construção de edifícios;

42.11-1-01 - construção de rodovias e ferrovias (a construção e recuperação de autoestradas, rodovias e outras vias não-urbanas para passagem de veículos, pavimentação de autoestradas, rodovias e outras vias não-urbanas; pontes, viadutos e túneis, inclusive em pistas de aeroportos);

42.13-8-00 - obras de urbanização - ruas, praças e calçadas;

42.21-9-02 - construção de estações e redes de distribuição de energia elétrica;

42.92-8-01 - montagem de estruturas metálicas;

42.99-5-01 - construção de instalações esportivas e recreativas;

43.11-8-01 - demolição de edifícios e outras estruturas;

43.12-6-00 - perfurações e sondagens;

43.13-4-00 - obras de terraplenagem;

- 43.21-5-00 - instalação e manutenção elétrica;
- 77.19-5-99 - locação de outros meios de transporte não especificados anteriormente, sem condutor (caminhões, motocicletas e ônibus);
- 77.31-4-00 - aluguel de máquinas e equipamentos agrícolas sem operador;
- 47.44-0-99 - comércio varejista de materiais de construção em geral;
- 38.11-4-00 - coleta de resíduos não-perigosos;
- 77.32-2-01 - aluguel de máquinas e equipamentos para construção sem operador, exceto andaimes;
- 43.99-1-05 - perfuração e construção de poços de água;
- 43.22-3-02 - instalação e manutenção de sistemas centrais de ar condicionado, de ventilação e refrigeração;
- 43.29-1-99 - outras obras de instalações em construções não especificadas anteriormente (revestimento de dutos e tubulações, instalação de sistemas de limpeza de dutos e instalações hidráulicas por vácuo);
- 43.30-4-01 - impermeabilização em obras de engenharia civil;
- 43.30-4-04 - serviços de pintura de edifícios em geral;
- 43.99-1-03 - obras de alvenaria;
- 43.30-4-03 - obras de acabamento em gesso e estuque;
- 43.30-4-05 - aplicação de revestimentos e de resinas em interiores e exteriores;
- 77.32-2-02 - aluguel de andaimes;
- 77.11-0-00 - locação de automóveis sem condutor;
- 38.2-2-00 - coleta de resíduos perigosos;
- 38.22-0-00 - tratamento e disposição de resíduos perigosos;
- 38.21-1-00 - tratamento e disposição de resíduos não perigosos;
- 19.21-7-00 - fabricação de asfalto (cimento asfáltico).

Cláusula Quarta – A sociedade iniciou suas atividades em **14/12/2016** e seu prazo de duração é indeterminado. (**art. 997, II, CC/2002**).

Cláusula Quinta – As quotas são indivisíveis e não poderão ser cedidas ou transferidas a terceiros sem o consentimento do outro sócio, a quem fica assegurado, em igualdade de condições e preço direito de preferência para a sua aquisição se postas à venda, formalizando, se realizada a cessão delas, a alteração contratual pertinente. (**art. 1.056, art. 1.057, CC/2002**).

Cláusula Sexta – A responsabilidade de cada sócio é restrita ao valor de suas quotas, mas todos respondem solidariamente pela integralização do capital social. (**art. 1.052, CC/2002**).

Cláusula Sétima – A administração da sociedade cabe ao sócio Sr. **MARCOS VINICIUS DUTRA CARVALHO** com os poderes e atribuições de Administradores, em conjunto ou isoladamente, em Instituições Financeiras, autorizado o uso do nome empresarial, delegando poderes a terceiros em Licitações Públicas ou Privadas, vedado, no entanto, em atividades estranhas ao interesse social ou assumir obrigações seja em favor de qualquer dos quotistas ou de terceiros, bem como onerar ou alienar bens imóveis da sociedade, sem autorização do outro sócio.

Cláusula Oitava – Ao término de cada exercício social, em 31 de dezembro, o administrador prestará contas justificadas de sua administração, procedendo à elaboração do inventário, do balanço patrimonial e do balanço de resultado econômico, cabendo aos sócios, na proporção de suas quotas, os lucros ou perdas apurados. (**art. 1.065, CC/2002**).

Cláusula Nona. – Nos quatro meses seguintes ao término do exercício social, os sócios deliberarão sobre as contas e designarão administrador(es) quando for o caso. (**arts. 1.071 e 1.072, § 2º e art. 1.078, CC/2002**).

Cláusula Décima. – A sociedade poderá a qualquer tempo, abrir ou fechar filial ou outra dependência, mediante alteração contratual assinada por todos os sócios.

Cláusula Décima primeira. – Os sócios poderão, de comum acordo, fixar uma retirada mensal, a título de “pro labore”, observadas as disposições regulamentares pertinentes.

Cláusula Décima segunda. – Falecendo ou interditado qualquer sócio, a sociedade continuará suas atividades com os herdeiros, sucessores e o incapaz. Não sendo possível ou inexistindo interesse destes ou do(s) sócio(s) remanescente(s), o valor de seus haveres será apurado e liquidado com base na situação patrimonial da sociedade, à data da resolução, verificada em balanço especialmente levantado.

Parágrafo único - O mesmo procedimento será adotado em outros casos em que a sociedade se resolva em relação a seu sócio. (**art. 1.028 e art. 1.031, CC/2002**).

Cláusula Décima terceira. – O Administrador declara sob as penas da lei, de que não está impedido de exercer a administração da sociedade, por lei especial, ou em virtude de condenação criminal, ou por se encontrar sob os efeitos dela, a pena que vede, ainda que temporariamente, o acesso a cargos públicos; ou por crime falimentar, de prevaricação, peita ou suborno, concussão, peculato, ou contra a economia popular, contra o sistema financeiro nacional, contra normas de defesa da concorrência, contra as relações de consumo, fé pública, ou a propriedade. (**art. 1.011, § 1º, CC/2002**).

Cláusula Décima quarta. – Fica eleito o foro de São Luis/Ma para o exercício e o cumprimento dos direitos e obrigações resultantes deste contrato.

E por estarem assim justos e contratados assinam o presente instrumento em 01(uma) via.

Axixa/Ma, 13 de dezembro de 2022.

MARCOS VINICIUS DUTRA CARVALHO

• 000015



ASSINATURA ELETRÔNICA

Certificamos que o ato da empresa MVDC EMPREENDIMENTOS LTDA consta assinado digitalmente por:

IDENTIFICAÇÃO DO(S) ASSINANTE(S)	
CPF/CNPJ	Nome
00945744307	MARCOS VINICIUS DUTRA CARVALHO

JUCEMA

CERTIFICO O REGISTRO EM 15/12/2022 08:14 SOB N° 21900362305.
PROTOCOLO: 221428100 DE 14/12/2022.
CÓDIGO DE VERIFICAÇÃO: 12215983757. CNPJ DA SEDE: 26746084000109.
NIRE: 21200915689. COM EFEITOS DO REGISTRO EM: 13/12/2022.
MVDC EMPREENDIMENTOS LTDA

CARLOS ANDRÉ DE MORAES PEREIRA
SECRETÁRIO-GERAL
www.empresafacil.ma.gov.br

A validade deste documento, se impresso, fica sujeito à comprovação de sua autenticidade nos respectivos portais, informando seus respectivos códigos de verificação.

000016



Ministério da Fazenda
Secretaria da Receita Federal do Brasil

Comprovante de Situação Cadastral no CPF

Nº do CPF: 009.457.443-07

Nome: MARCOS VINICIUS DUTRA CARVALHO

Data de Nascimento: 08/01/1998

Situação Cadastral: REGULAR

Data da Inscrição: 09/12/2002

Digito Verificador: 00

Comprovante emitido às: 12:26:05 do dia 03/04/2023 (hora e data de Brasília).

Código de controle do comprovante: BA78.B5D8.E20F.DF39



Este documento não substitui o "Comprovante de Inscrição no CPF"
(/Servicos/CPF/ImpressaoComprovante/ConsultaImpressao.asp).

000018



REPÚBLICA FEDERATIVA DO BRASIL

CADASTRO NACIONAL DA PESSOA JURÍDICA

CANTANHEDE/MA
PROC. 130300112023
FLS. 455
RUB. J

NÚMERO DE INSCRIÇÃO 26.746.084/0001-09 MATRIZ	COMPROVANTE DE INSCRIÇÃO E DE SITUAÇÃO CADASTRAL	DATA DE ABERTURA 21/12/2016
---	---	--------------------------------

NOME EMPRESARIAL MVDC EMPREENDIMENTOS LTDA

TÍTULO DO ESTABELECIMENTO (NOME DE FANTASIA) *****	PORTE EPP
---	--------------

CÓDIGO E DESCRIÇÃO DA ATIVIDADE ECONÔMICA PRINCIPAL 41.20-4-00 - Construção de edifícios

CÓDIGO E DESCRIÇÃO DAS ATIVIDADES ECONÔMICAS SECUNDÁRIAS 19.21-7-00 - Fabricação de produtos do refino de petróleo 38.11-4-00 - Coleta de resíduos não-perigosos 38.12-2-00 - Coleta de resíduos perigosos 38.21-1-00 - Tratamento e disposição de resíduos não-perigosos 38.22-0-00 - Tratamento e disposição de resíduos perigosos 42.11-1-01 - Construção de rodovias e ferrovias 42.13-8-00 - Obras de urbanização - ruas, praças e calçadas 42.21-9-02 - Construção de estações e redes de distribuição de energia elétrica 42.92-8-01 - Montagem de estruturas metálicas 42.99-5-01 - Construção de instalações esportivas e recreativas 43.11-8-01 - Demolição de edifícios e outras estruturas 43.12-6-00 - Perfurações e sondagens 43.13-4-00 - Obras de terraplenagem 43.21-5-00 - Instalação e manutenção elétrica 43.22-3-02 - Instalação e manutenção de sistemas centrais de ar condicionado, de ventilação e refrigeração 43.29-1-99 - Outras obras de instalações em construções não especificadas anteriormente 43.30-4-01 - Impermeabilização em obras de engenharia civil 43.30-4-03 - Obras de acabamento em gesso e estuque 43.30-4-04 - Serviços de pintura de edifícios em geral 43.30-4-05 - Aplicação de revestimentos e de resinas em interiores e exteriores

CÓDIGO E DESCRIÇÃO DA NATUREZA JURÍDICA 206-2 - Sociedade Empresária Limitada
--

LOGRADOURO R BARAO RIO BRANCO	NÚMERO SN	COMPLEMENTO *****
----------------------------------	--------------	----------------------

CEP 65.148-000	BAIRRO/DISTRITO CENTRO	MUNICÍPIO AXIXA	UF MA
-------------------	---------------------------	--------------------	----------

ENDEREÇO ELETRÔNICO MVDCEMPREENDIMENTOS@GMAIL.COM	TELEFONE (98) 8529-7204
--	----------------------------

ENTE FEDERATIVO RESPONSÁVEL (EFR) *****
--

SITUAÇÃO CADASTRAL ATIVA	DATA DA SITUAÇÃO CADASTRAL 21/12/2016
-----------------------------	--

MOTIVO DE SITUAÇÃO CADASTRAL

SITUAÇÃO ESPECIAL *****	DATA DA SITUAÇÃO ESPECIAL *****
----------------------------	------------------------------------

Aprovado pela Instrução Normativa RFB nº 1.863, de 27 de dezembro de 2018.

Emitido no dia 03/04/2023 às 10:56:46 (data e hora de Brasília).

Página: 1/2

000019



REPÚBLICA FEDERATIVA DO BRASIL
CADASTRO NACIONAL DA PESSOA JURÍDICA

CANTANHEDE/MA
PROC. 1303001202 3
FLS. 954
RUB. 5

NÚMERO DE INSCRIÇÃO
26.746.084/0001-09
MATRIZ

COMPROVANTE DE INSCRIÇÃO E DE SITUAÇÃO
CADASTRAL

DATA DE ABERTURA
21/12/2016

NOME EMPRESARIAL
MVDC EMPREENDIMENTOS LTDA

CÓDIGO E DESCRIÇÃO DAS ATIVIDADES ECONÔMICAS SECUNDÁRIAS

43.99-1-03 - Obras de alvenaria
43.99-1-05 - Perfuração e construção de poços de água
47.44-0-99 - Comércio varejista de materiais de construção em geral
77.11-0-00 - Locação de automóveis sem condutor
77.19-5-99 - Locação de outros meios de transporte não especificados anteriormente, sem condutor
77.31-4-00 - Aluguel de máquinas e equipamentos agrícolas sem operador
77.32-2-01 - Aluguel de máquinas e equipamentos para construção sem operador, exceto andaimes
77.32-2-02 - Aluguel de andaimes

CÓDIGO E DESCRIÇÃO DA NATUREZA JURÍDICA
206-2 - Sociedade Empresária Limitada

LOGRADOURO
R BARAO RIO BRANCO

NÚMERO
SN

COMPLEMENTO

CEP
65.148-000

BAIRRO/DISTRITO
CENTRO

MUNICÍPIO
AXIXA

UF
MA

ENDEREÇO ELETRÔNICO
MVDCEMPREENDIMENTOS@GMAIL.COM

TELEFONE
(98) 8529-7204

ENTE FEDERATIVO RESPONSÁVEL (EFR)

SITUAÇÃO CADASTRAL
ATIVA

DATA DA SITUAÇÃO CADASTRAL
21/12/2016

MOTIVO DE SITUAÇÃO CADASTRAL

SITUAÇÃO ESPECIAL

DATA DA SITUAÇÃO ESPECIAL

Aprovado pela Instrução Normativa RFB nº 1.863, de 27 de dezembro de 2018.

Emitido no dia 03/04/2023 às 10:56:46 (data e hora de Brasília).

Página: 2/2

• 000020

Consulta Quadro de Sócios e Administradores - QSA

CNPJ: 26.746.084/0001-09
NOME EMPRESARIAL: MVDC EMPREENDIMENTOS LTDA
CAPITAL SOCIAL: R\$2.000.000,00 (Dois milhões de reais)

O Quadro de Sócios e Administradores(QSA) constante da base de dados do Cadastro Nacional da Pessoa Jurídica (CNPJ) é o seguinte:

Nome/Nome Empresarial: MARCOS VINICIUS DUTRA CARVALHO
Qualificação: 49-Sócio-Administrador

Para informações relativas à participação no QSA, acessar o e-CAC com certificado digital ou comparecer a uma unidade da RFB.

Emitido no dia 03/04/2023 às 10:57 (data e hora de Brasília).

CANTANHEDE/MA	
PROC.	1303001/2023
FLS.	756
RUB.	

MVDC
EMPREENDEIMENTOS LTDA

TOMADA DE PREÇO Nº 004/2023
PROCESSO ADMINISTRATIVO Nº 1303001/2023
DATA DA LICITAÇÃO: 11 DE ABRIL DE 2023
HORARIO: 08H00MIN
OBJETO: CONTRATAÇÃO DE EMPRESA DE ENGENHARIA ESPECIALIZADA PARA CONSTRUÇÃO DE PONTES DE TRILHO METÁLICO E CONCRETO NO MUNICIPIO DE CANTANHEDE- MA.

ANEXO III
DECLARAÇÃO DE ENQUADRAMENTO COMO MICROEMPRESA E EMPRESA DE PEQUENO PORTE

A EMPRESA MVDC EMPREENDEIMENTOS LTDA-EPP, INSCRITA NO CNPJ DE Nº 26.746.084/0001-09, SEDIADA NA RUA BARAO RIO BRANCO, SN, CENTRO, AXIXÁ - MA, CEP: 65.148-000, POR INTERMEDIO DO SEU ADMINISTRADOR O SR. MARCOS VINICIUS DUTRA CARVALHO, PORTADOR DA CARTEIRA DE IDENTIDADE Nº 045858302012-7 E DO CPF Nº 009.457.443-07, DECLARA, PARA OS FINS DOS DISPOSTO NA LEI COMPLEMENTAR Nº 123/2006, SOB AS SANÇÕES ADMINISTRATIVAS CABIVEIS E SOB AS PENAS DA LEI, QUE SE ENQUADRA COMO:

MICROEMPRESA, CONFORME INC. I DO ART. 3º DA LEI COMPLEMENTAR Nº 123/2006.

EMPRESA DE PEQUENO PORTE, CONFORME INC. II DO ART. 3º DA LEI COMPLEMENTAR Nº 123/2006.

A LICITANTE DECLARA, AINDA, QUE NÃO SE ENQUADRA EM QUALQUER DAS HIPOTHESES DE EXCLUSÃO NO § 4 DO ART. 3º DA MENCIONADA LEI, ESTANDO APTA, PORTANTO, A EXERCER O DIREITO DE PREFERÊNCIA COMO CRITÉRIO DE DESEMPATE NO PROCEDIMENTO LICITATORIO DA TOMADA DE PREÇOS EM EPÍGRAFE REALIZADO PELA PREFEITURA MUNICIPAL DE CANTANHEDE.

AXIXÁ-MA, 04 DE ABRIL DE 2023

Marcos Vinicius Dutra Carvalho

MVDC EMPREENDEIMENTOS LTDA
MARCOS VINICIUS DUTRA CARVALHO
RG: 045858302012-7
CPF: 009.457.443.07
ADMINISTRADOR

📍 Rua Barão Rio Branco, S/N - Centro - Axixá-MA

☎ (98) 98529-7204

✉ @mvdcmpeendimentos@gmail.com

CNPJ: 26.746.084/0001-09

000022

**DECLARAÇÃO DE REENQUADRAMENTO DE MICROEMPRESA COMO
EMPRESA DE PEQUENO PORTE**

Ilmo. Sr. Presidente da Junta Comercial do Estado do Maranhão - JUCEMA

A Sociedade **M P D REIS E CIA LTDA**, com contrato social registrado na Junta Comercial em 19/12/2016, NIRE: 21200915689, CNPJ: 26.746.084/0001-09, estabelecido(a) na AVENIDA CONTORNO LESTE OESTE, 1 SALA 3,, RESIDENCIAL PRIMAVERA, São Luís - MA, CEP: 65052-844, requer a Vossa Senhoria o arquivamento do presente instrumento e declara, sob as penas da Lei, que se reenquadra da condição de MICROEMPRESA PARA EMPRESA DE PEQUENO PORTE, nos termos da Lei Complementar nº 123, de 14/12/2006.

Código do ato: 307

Descrição do Ato: REENQUADRAMENTO DE MICROEMPRESA COMO
EMPRESA DE PEQUENO PORTE

São Luís - MA, 24/07/2019

MARCOS VINICIUS DUTRA CARVALHO
Sócio

MARCOS PAULO DUTRA REIS
Sócio/Administrador

* Este documento foi gerado no portal Empresa Fácil

JUCEMA

CERTIFICO O REGISTRO EM 07/08/2019 12:56 SOB N° 20190879629.
PROTOCOLO: 190879629 DE 06/08/2019. CÓDIGO DE VERIFICAÇÃO:
11903599825. NIRE: 21200915689.
M P D REIS E CIA LTDA

Lílian Theresa Rodrigues Mendonça
SECRETÁRIA-GERAL
SÃO LUÍS, 07/08/2019
www.empresafacil.ma.gov.br

000023

CANTANHEDE/MA	
PROC.	1303001/2023
FLS.	458
RUB	

CERTIDÃO SIMPLIFICADA

Sistema Nacional de Registro de Empresas Mercantis - SINREM

Certificamos que as informações abaixo constam dos documentos arquivados nesta Junta Comercial e são vigentes na data da sua expedição.

Nome Empresarial: MVDC EMPREENDIMENTOS LTDA		Protocolo: MAC2302510080			
Natureza Jurídica: Sociedade Empresária Limitada					
NIRE (Sede) 21200915689	CNPJ 26.746.084/0001-09	Data de Ato Constitutivo 19/12/2016	Início de Atividade 14/12/2016		
Endereço Completo Rua BARAO RIO BRANCO, Nº SN, CENTRO - Arixá/MA - CEP 65148-000					
Objeto Social 41.20-4-00 - CONSTRUCAO DE EDIFICIOS42.11-1-01 - CONSTRUCAO DE RODOVIAS E FERROVIAS (A CONSTRUCAO E RECUPERACAO DE AUTO-ESTRADAS, RODOVIAS E OUTRAS VIAS NAO-URBANAS PARA PASSAGEM DE VEICULOS, PAVIMENTACAO DE AUTO-ESTRADAS, RODOVIAS E OUTRAS VIAS NAO-URBANAS PONTES, VIADUTOS E TUNEIS, INCLUSIVE EM PISTAS DE AEROPORTOS)42.13-8-00- OBRAS DE URBANIZACAO - RUAS, PRACAS E CALCADAS42.21-9-02 - CONSTRUCAO DE ESTACOES E REDES DE DISTRIBUICAO DE ENERGIA ELETRICA 42.92-8-01 - MONTAGEM DE ESTRUTURAS METALICAS 42.99-5-01 - CONSTRUCAO DE INSTALACOES ESPORTIVAS E RECREATIVAS 43.11-8-01 - DEMOLICAO DE EDIFICIOS E OUTRAS ESTRUTURAS 43.12-6-00 - PERFURACOES E SONDAgens 43.13-4-00 - OBRAS DE TERRAPLENAGEM 43.21-5-00 - INSTALACAO E MANUTENCAO ELETRICA 77.19-5-99 - LOCACAO DE OUTROS MEIOS DE TRANSPORTE NAO ESPECIFICADOS ANTERIORMENTE, SEM CONDUTOR (CAMINHOS, MOTOCICLETAS E ONIBUS)77.31-4-00 - ALUGUEL DE MAQUINAS E EQUIPAMENTOS AGRICOLAS SEM OPERADOR47.44-0-99 - COMERCIO VAREJISTA DE MATERIAIS DE CONSTRUCAO EM GERAL38.11-4-00 - COLETA DE RESIDUOS NAO-PERIGOSOS77.32-2-01 - ALUGUEL DE MAQUINAS E EQUIPAMENTOS PARA CONSTRUCAO SEM OPERADOR, EXCETO ANDAIMES43.99-1-05 - PERFURACAO E CONSTRUCAO DE POCOS DE AGUA43.22-3-02 - INSTALACAO E MANUTENCAO DE SISTEMAS CENTRAIS DE AR CONDICIONADO, DE VENTILACAO E REFRIGERACAO43.29-1-99 - OUTRAS OBRAS DE INSTALACOES EM CONSTRUCOES NAO ESPECIFICADAS ANTERIORMENTE (REVESTIMENTO DE DUTOS E TUBULACOES, INSTALACAO DE SISTEMAS DE LIMPEZA DE DUTOS E INSTALACOES HIDRAULICAS POR VACUO)43.30-4-01 - IMPERMEABILIZACAO EM OBRAS DE ENGENHARIA CIVIL43.30-4-04 - SERVICOS DE PINTURA DE EDIFICIOS EM GERAL43.99-1-03 - OBRAS DE ALVENARIA43.30-4-03 - OBRAS DE ACABAMENTO EM GESSO E ESTUQUE43.30-4-05 - APLICACAO DE REVESTIMENTOS E DE RESINAS EM INTERIORES E EXTERIORES77.32-2-02 - ALUGUEL DE ANDAIMES77.11-0-00 - LOCACAO DE AUTOMOVEIS SEM CONDUTOR3812-2/00 - COLETA DE RESIDUOS PERIGOSOS3822-0/00 - TRATAMENTO E DISPOSICAO DE RESIDUOS PERIGOSOS3821-1/00 - TRATAMENTO E DISPOSICAO DE RESIDUOS NAO PERIGOSOS1921-7/00 FABRICACAO DE ASFALTO (CIMENTO ASFALTICO).					
Capital Social R\$ 2.000.000,00 (dois milhões reais)		Porte EPP (Empresa de Pequeno Porte)	Prazo de Duração Indeterminado		
Capital Integralizado R\$ 2.000.000,00 (dois milhões reais)					
Dados do Sócio					
Nome	CPF/CNPJ	Participação no capital	Espécie de sócio	Administrador	Término do mandato
MARCOS VINICIUS DUTRA CARVALHO	009.457.443-07	R\$ 2.000.000,00	Sócio	S	Indeterminado
Dados do Administrador					
Nome	CPF	Término do mandato			
MARCOS VINICIUS DUTRA CARVALHO	009.457.443-07	Indeterminado			
Último Arquivamento					
Data	Número	Ato/eventos	Situação		
15/12/2022	21900362305	002 / 023 - ABERTURA DE FILIAL NA UF DA SEDE	ATIVA Status SEM STATUS		
Filial(ais) nesta Unidade da Federação ou fora dela					
1 - NIRE: 21900362305		CNPJ: 26.746.084/0002-81			
Endereço Completo SITIO POVOADO CENTRINHO, Nº SN, ZONA RURAL, Trizidela do Vale, MA, CEP: 65727000					

Esta certidão foi emitida automaticamente em 23/02/2023, às 13:07:22 (horário de Brasília).
Se impressa, verificar sua autenticidade no <https://www.empresafacil.ma.gov.br>, com o código XHAS5X1D.

[Assinatura]

000024

CANTANHEDE/MA
PROC. 13030011202 3
FLS. 459
F. 11 F



Governo do Estado do Maranhão
Secretaria de Estado de Indústria e comércio - SEINC
Junta Comercial do Estado do Maranhão



CERTIDÃO SIMPLIFICADA

Continuação

Sistema Nacional de Registro de Empresas Mercantis - SINREM

Certificamos que as informações abaixo constam dos documentos arquivados
nesta Junta Comercial e são vigentes na data da sua expedição.

Nome Empresarial: MVDC EMPREENDIMENTOS LTDA	Protocolo: MAC2302510080
Natureza Jurídica: Sociedade Empresária Limitada	



MAC2302510080

CARLOS ANDRÉ DE MORAES PEREIRA
Secretário(a) Geral

000025

CERTIDÃO ESPECÍFICA

Sistema Nacional de Registro de Empresas Mercantis - SINREM

Certificamos que as informações abaixo constam dos documentos arquivados nesta Junta Comercial e são vigentes na data da sua expedição.

Certificamos que MVDC EMPREENDIMENTOS LTDA encontra-se registrada nesta Junta Comercial, como segue: Protocolo: MAC2302510111

NIRE 21200915689
 CNPJ 26.746.084/0001-09

Situação
 ATIVA
 Status
 SEM STATUS

Endereço Completo BARAO RIO BRANCO, Nº SN, xxxxx, CENTRO - Arixá/MA - CEP 65148-000

Arquivamentos Posteriores

Ato	Número	Data	Descrição
002	21900362305	15/12/2022	ABERTURA DE FILIAL NA UF DA SEDE
002	20221408550	05/12/2022	ALTERACAO DE DADOS (EXCETO NOME EMPRESARIAL)
002	20221408550	05/12/2022	CONSOLIDAÇÃO DE CONTRATO/ESTATUTO
002	20221127410	07/10/2022	ALTERACAO DE DADOS (EXCETO NOME EMPRESARIAL)
002	20221127410	07/10/2022	CONSOLIDAÇÃO DE CONTRATO/ESTATUTO
223	20220634688	20/05/2022	BALANCO
310	20210937700	23/08/2021	OUTROS DOCUMENTOS DE INTERESSE DA EMPRESA / EMPRESARIO
310	20210462914	05/04/2021	OUTROS DOCUMENTOS DE INTERESSE DA EMPRESA / EMPRESARIO
002	20210120991	09/02/2021	CONSOLIDAÇÃO DE CONTRATO/ESTATUTO
002	20210120991	09/02/2021	ALTERACAO DE DADOS E DE NOME EMPRESARIAL
310	20200635751	07/08/2020	OUTROS DOCUMENTOS DE INTERESSE DA EMPRESA / EMPRESARIO
223	20200331990	14/05/2020	BALANCO
002	20200181394	11/03/2020	CONSOLIDAÇÃO DE CONTRATO/ESTATUTO
002	20200181394	11/03/2020	ALTERACAO DE DADOS (EXCETO NOME EMPRESARIAL)
002	20190879610	07/08/2019	ALTERACAO DE DADOS (EXCETO NOME EMPRESARIAL)
2	20190879610	07/08/2019	CONSOLIDAÇÃO DE CONTRATO/ESTATUTO
307	20190879629	07/08/2019	REENQUADRAMENTO DE MICROEMPRESA COMO EMPRESA DE PEQUENO PORTE
223	20190832576	06/07/2019	BALANCO
002	20190047380	30/01/2019	ALTERACAO DE DADOS (EXCETO NOME EMPRESARIAL)
002	20171194543	06/10/2017	CONSOLIDAÇÃO DE CONTRATO/ESTATUTO
002	20171194543	06/10/2017	ALTERACAO DE DADOS (EXCETO NOME EMPRESARIAL)
002	20170478017	09/08/2017	CONSOLIDAÇÃO DE CONTRATO/ESTATUTO
002	20170478017	09/08/2017	ALTERACAO DE DADOS (EXCETO NOME EMPRESARIAL)
002	20160894883	18/01/2017	CONSOLIDAÇÃO DE CONTRATO/ESTATUTO
002	20160894883	18/01/2017	ALTERACAO DE DADOS (EXCETO NOME EMPRESARIAL)
223	20160936233	28/12/2016	BALANCO
315	20160931835	19/12/2016	ENQUADRAMENTO DE MICROEMPRESA
090	21200915689	19/12/2016	CONTRATO

Esta certidão foi emitida automaticamente em 23/02/2023, às 13:07:47 (horário de Brasília).
 Se impressa, verificar sua autenticidade no <https://www.empresafacil.ma.gov.br>, com o código QFM5XMLV.



MAC2302510111

CARLOS ANDRÉ DE MORAES PEREIRA
 Secretário(a) Geral

000026

CANTANHEDE/MA
PROC. 1303001/2023
FLS. 461
DATA: / /



TOMADA DE PREÇO Nº 004/2023
PROCESSO ADMINISTRATIVO Nº 1303001/2023
DATA DA LICITAÇÃO: 11 DE ABRIL DE 2023
HORARIO: 08H00MIN
OBJETO: CONTRATAÇÃO DE EMPRESA DE ENGENHARIA ESPECIALIZADA PARA
CONSTRUÇÃO DE PONTES DE TRILHO METÁLICO E CONCRETO NO MUNICIPIO DE
CANTANHEDE- MA.

ANEXO VII
DECLARAÇÃO DE SEUJEIÇÃO AO EDITAL

A EMPRESA MVDC EMPREENDIMENTOS LTDA-EPP, INSCRITA NO CNPJ DE Nº 26.746.084/0001-09, SEDIADA NA RUA BARAO RIO BRANCO, SN, CENTRO, AXIXÁ - MA, CEP: 65.148-000, POR INTERMEDIO DO SEU ADMINISTRADOR O SR. MARCOS VINICIUS DUTRA CARVALHO, PORTADOR DA CARTEIRA DE IDENTIDADE Nº 045858302012-7 E DO CPF Nº 009.457.443-07, DECLARAMOS EXPRESSAMENTE QUE:

CONCORDAMOS INTEGRALMENTE E SEM QUALQUER RESTRIÇÃO COM AS CONDIÇÕES EXPRESSAS NA TOMADA DE PREÇOS Nº 004/2023, BEM ASSIM COM AS CONDIÇÕES DE CONTRATAÇÕES, ESTABELECIDAS NA MINUTA DO CONTRATO QUE NOS FOI FORNECIDA COM O EDITAL.

MANTEREMOS VÁLIDA ESTA PROPOSTA PELO PRAZO MINIMO DE 60 (SESSENTA) DIAS CONSECUTIVO, A CONTAR DA DATA DA SUA APRESENTAÇÃO E ABERTURA.

TEMOS CONHECIMENTO DOS LOCAIS E DAS CONDIÇÕES DE EXECUÇÃO DOS SERVIÇOS.

ESCLARECEMOS, FINALMENTE, QUE O PORTADOR DESTA PROPOSTA ESTÁ AUTORIZADO E HABILITADO A PRESTAR A ESSA COMISSÃO OS ESCLARECIMENTO E INFORMAÇÕES ADICIONAIS QUE FOREM CONSIDERADOS NECESSARIOS, BEM COMO, ASSINAR, CONCORDAR, DESISTIR, INTERPOR RECURSO, FIRMA COMPROMISSO E TODOS OS ATOS INERENTES AO PROCEDIMENTOS LICITATORIO.

AXIXÁ-MA, 04 DE ABRIL DE 2023

MVDC EMPREENDIMENTOS LTDA
MARCOS VINICIUS DUTRA CARVALHO
RG: 045858302012-7
CPF: 009.457.443.07
ADMINISTRADOR

📍 Rua Barão Rio Branco, S/N - Centro - Axixá-MA

☎ (98) 98529-7204

✉ @mvdcmempreendimentos@gmail.com

CNPJ: 26.746.084/0001-09

000027

CANTANHEDE/MA	
PROC.	1303001/2023
FLS.	462
PLP	

MVDC
EMPREENDEIMENTOS LTDA

TOMADA DE PREÇO Nº 004/2023
PROCESSO ADMINISTRATIVO Nº 1303001/2023
DATA DA LICITAÇÃO: 11 DE ABRIL DE 2023
HORARIO: 08H00MIN
OBJETO: CONTRATAÇÃO DE EMPRESA DE ENGENHARIA ESPECIALIZADA PARA
CONSTRUÇÃO DE PONTES DE TRILHO METÁLICO E CONCRETO NO MUNICÍPIO DE
CANTANHEDE- MA.

ANEXO XV
DECLARAÇÃO DE INEXISTÊNCIA DE FATOS IMPEDITIVOS DA HABILITAÇÃO

A EMPRESA MVDC EMPREENDEIMENTOS LTDA-EPP, INSCRITA NO CNPJ DE Nº 26.746.084/0001-09, SEDIADA NA RUA BARAO RIO BRANCO, SN, CENTRO, AXIXÁ - MA, CEP: 65.148-000, POR INTERMÉDIO DO SEU ADMINISTRADOR O SR. MARCOS VINICIUS DUTRA CARVALHO, PORTADOR DA CARTEIRA DE IDENTIDADE Nº045858302012-7 E DO CPF Nº009.457.443-07, DECLARA, SOB AS PENAS DA LEI, NOS TERMOS DO ART. 32, § 2º, DA LEI FEDERAL Nº 8.666/93, QUE ATÉ A PRESENTE DATA NENHUM FATO OCORREU QUE A INABILITE A PARTICIPAR DA TOMADA DE PREÇOS Nº 004/2023, E QUE CONTRA ELA NÃO EXISTEM NENHUM PEDIDO DE FALÊNCIA CONCORDATA.

DECLARA, OUTROSSIM, CONHECER NA ÍNTEGRA O EDITAL E SEUS ANEXOS E QUE SE SUBMETE A TODOS OS SEUS TERMOS.

AXIXÁ-MA, 04 DE ABRIL DE 2023

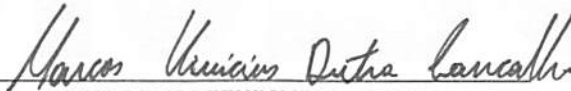
MVDC EMPREENDEIMENTOS LTDA
MARCOS VINICIUS DUTRA CARVALHO
RG: 045858302012-7
CPF: 009.457.443.07
ADMINISTRADOR

📍 Rua Barão Rio Branco, S/N - Centro - Axixá-MA
☎ (98) 98529-7204
✉ @mvdcmpeendimentos@gmail.com
CNPJ: 26.746.084/0001-09

000028



TRIBUNAL DE CONTAS DA UNIÃO
CERTIDÃO NEGATIVA
DE
LICITANTES INIDÔNEOS

Nome completo: **MVDC EMPREENDIMENTOS LTDA**

CPF/CNPJ: **26.746.084/0001-09**

O Tribunal de Contas da União **CERTIFICA** que, na presente data, o (a) requerente acima identificado(a) **NÃO CONSTA** da relação de responsáveis inidôneos para participar de licitação na administração pública federal, por decisão deste Tribunal, nos termos do art. 46 da Lei nº 8.443/92 (Lei Orgânica do TCU).

Não constam da relação consultada para emissão desta certidão os responsáveis ainda não notificados do teor dos acórdãos condenatórios, aqueles cujas condenações tenham tido seu prazo de vigência expirado, bem como aqueles cujas apreciações estejam suspensas em razão de interposição de recurso com efeito suspensivo ou de decisão judicial.

Certidão emitida às 11:24:35 do dia 03/04/2023, com validade de trinta dias a contar da emissão.

A veracidade das informações aqui prestadas podem ser confirmadas no sítio <https://contas.tcu.gov.br/ords/f?p=INABILITADO:5>

Código de controle da certidão: **RP2A030423112435**

Atenção: qualquer rasura ou emenda invalidará este documento.



TRIBUNAL DE CONTAS DA UNIÃO

CERTIDÃO NEGATIVA

DE

LICITANTES INIDÔNEOS

(Válida somente com a apresentação do CPF)

Nome completo: **MARCOS VINICIUS DUTRA CARVALHO**

CPF/CNPJ: 009.457.443-07

O Tribunal de Contas da União **CERTIFICA** que, na presente data, o (a) requerente acima identificado(a) **NÃO CONSTA** da relação de responsáveis inidôneos para participar de licitação na administração pública federal, por decisão deste Tribunal, nos termos do art. 46 da Lei nº 8.443/92 (Lei Orgânica do TCU).

Não constam da relação consultada para emissão desta certidão os responsáveis ainda não notificados do teor dos acórdãos condenatórios, aqueles cujas condenações tenham tido seu prazo de vigência expirado, bem como aqueles cujas apreciações estejam suspensas em razão de interposição de recurso com efeito suspensivo ou de decisão judicial.

Certidão emitida às 11:25:52 do dia 03/04/2023, com validade de trinta dias a contar da emissão.

A veracidade das informações aqui prestadas podem ser confirmadas no sítio <https://contas.tcu.gov.br/ords/f?p=INABILITADO:5>

Código de controle da certidão: PCOL030423112552

Atenção: qualquer rasura ou emenda invalidará este documento.

Improbidade Administrativa e Inelegibilidade

Certidão Negativa

Certifico que nesta data (03/04/2023 às 11:31) NÃO CONSTA no Cadastro Nacional de Condenações Cíveis por Ato de Improbidade Administrativa e Inelegibilidade registros de condenação com trânsito em julgado ou sanção ativa quanto ao CNPJ nº 26.746.084/0001-09.

A condenação por atos de improbidade administrativa não implica automático e necessário reconhecimento da inelegibilidade do condenado.

Para consultas sobre inelegibilidade acesse portal do TSE em <http://divulgacontas.tse.jus.br/>

Esta certidão é expedida gratuitamente. Sua autenticidade pode ser por meio do número de controle 642A.E345.3908.C293 no seguinte endereço: https://www.cnj.jus.br/improbidade_adm/autenticar_certidao.php



Improbidade Administrativa e Inelegibilidade

Certidão Negativa

Certifico que nesta data (03/04/2023 às 11:32) NÃO CONSTA no Cadastro Nacional de Condenações Cíveis por Ato de Improbidade Administrativa e Inelegibilidade registros de condenação com trânsito em julgado ou sanção ativa quanto ao CPF nº 009.457.443-07.

A condenação por atos de improbidade administrativa não implica automático e necessário reconhecimento da inelegibilidade do condenado.

Para consultas sobre inelegibilidade acesse portal do TSE em <http://divulgacandcontas.tse.jus.br/>

Esta certidão é expedida gratuitamente. Sua autenticidade pode ser por meio do número de controle 642A.E37E.ED43.7350 no seguinte endereço: https://www.cnj.jus.br/improbidade_adm/autenticar_certidao.php

[assinatura]

[assinatura]

[assinatura]

[assinatura]



TRIBUNAL DE CONTAS DA UNIÃO

CANTANHEDE/MA
PROC. <u>1303001/2023</u>
FLS. <u>467</u>
TUB. <u>+</u>

Consulta Consolidada de Pessoa Jurídica

Este relatório tem por objetivo apresentar os resultados consolidados de consultas eletrônicas realizadas diretamente nos bancos de dados dos respectivos cadastros. A responsabilidade pela veracidade do resultado da consulta é do Órgão gestor de cada cadastro consultado. A informação relativa à razão social da Pessoa Jurídica é extraída do Cadastro Nacional da Pessoa Jurídica, mantido pela Receita Federal do Brasil.

Consulta realizada em: 04/04/2023 08:33:36

Informações da Pessoa Jurídica:

Razão Social: **MVDC EMPREENDIMENTOS LTDA**
CNPJ: **26.746.084/0001-09**

Resultados da Consulta Eletrônica:

Órgão Gestor: **TCU**
Cadastro: **Licitantes Inidôneos**
Resultado da consulta: **Nada Consta**

Para acessar a certidão original no portal do órgão gestor, clique [AQUI](#).

Órgão Gestor: **CNJ**
Cadastro: **CNIA - Cadastro Nacional de Condenações Cíveis por Ato de Improbidade Administrativa e Inelegibilidade**
Resultado da consulta: **Nada Consta**

Para acessar a certidão original no portal do órgão gestor, clique [AQUI](#).

Órgão Gestor: **Portal da Transparência**
Cadastro: **Cadastro Nacional de Empresas Inidôneas e Suspensas**
Resultado da consulta: **Nada Consta**

Para acessar a certidão original no portal do órgão gestor, clique [AQUI](#).

Órgão Gestor: **Portal da Transparência**
Cadastro: **CNEP - Cadastro Nacional de Empresas Punidas**
Resultado da consulta: **Nada Consta**

Para acessar a certidão original no portal do órgão gestor, clique [AQUI](#).

Obs: A consulta consolidada de pessoa jurídica visa atender aos princípios de simplificação e racionalização de serviços públicos digitais. Fundamento legal: Lei nº 12.965, de 23 de abril de 2014, Lei nº 13.460, de 26 de junho de 2017, Lei nº 13.726, de 8 de outubro de 2018, Decreto nº 8.638 de 15, de janeiro de 2016.

000033

CANTANHEDE/MA
PROC. 1303001/2023
FLS. 468
RUB. J

MVDC
EMPREENDIMIENTOS LTDA

TOMADA DE PREÇO Nº 004/2023
PROCESSO ADMINISTRATIVO Nº 1303001/2023
DATA DA LICITAÇÃO: 11 DE ABRIL DE 2023
HORARIO: 08H00MIN
OBJETO: CONTRATAÇÃO DE EMPRESA DE ENGENHARIA ESPECIALIZADA PARA CONSTRUÇÃO DE PONTES DE TRILHO METÁLICO E CONCRETO NO MUNICIPIO DE CANTANHEDE- MA.

DECLARAÇÃO DE LOCALIZAÇÃO E FUNCIONAMENTO (COM FOTOS)

DECLARO, SOB AS PENALIDADES DA LEI, QUE A EMPRESA A EMPRESA MVDC EMPREENDIMIENTOS LTDA- EPP, CNPJ Nº: 26.746.084/0001-09, ESTÁ LOCALIZADA E EM PLENO FUNCIONAMENTO NO ENDEREÇO ABAIXO, SENDO O LOCAL ADEQUADO E COMPATÍVEL PARA O CUMPRIMENTO DO OBJETO, CONFORME FOTOS EM ANEXO DO PRÉDIO E SUAS INSTALAÇÕES.

DECLARO AINDA QUE A EMPRESA DISPÕE DE ESCRITÓRIO DOTADO DE INSTALAÇÕES, RECURSOS HUMANOS E MOBILIÁRIOS PERTINENTES AS SUAS ATIVIDADES.

LOCALIZAÇÃO DA EMPRESA:

ENDEREÇO: RUA BARÃO RIO BRANCO, SN, CENTRO, AXIXÁ - MA, CEP: 65.148-000.
TELEFONE: (98) 98578-9876, (98)98530-7009.

PONTOS DE REFERÊNCIA:

DA DIREITA: CASA DE EEZEQUIEL
DA ESQUERDA: CASA DE ROSÉLIA

AXIXÁ-MA, 04 DE ABRIL DE 2023

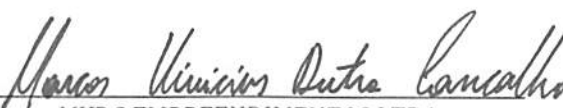

MVDC EMPREENDIMIENTOS LTDA
MARCOS VINICIUS DUTRA CARVALHO
RG: 045858302012-7
CPF: 009.457.443.07
ADMINISTRADOR

📍 Rua Barão Rio Branco, S/N - Centro - Axixá-MA

☎ (98) 98529-7204

✉ @mvdcmpeendimentos@gmail.com

CNPJ: 26.746.084/0001-09

000034

CANTANHEDE/MA
PROC. 130.3001/2023
FLS. 469
RUE. J

MVDC
EMPREENDIMENTOS LTDA

RELATÓRIO FOTOGRÁFICO



X



Handwritten signature

Handwritten signature

📍 Rua Barão Rio Branco, S/N - Centro - Axixá-MA
☎ (98) 98529-7204
✉ @mvdcempreendimentos@gmail.com
CNPJ: 26.746.084/0001-09

Handwritten signature

000035

CANTANHEDE/MA
PROC. 1303001 12023
FLS. 470
RUB. 5

MVDC
EMPREENDEIMENTOS LTDA



📍 Rua Barão Rio Branco, S/N - Centro - Axixá-MA
☎ (98) 98529-7204
✉ @mvdcempreendimentos@gmail.com
CNPJ: 26.746.084/0001-09

000036

CANTANHEDE/MA
PROC. 1303001/2023
FLS. 471
RUB

Recepção:

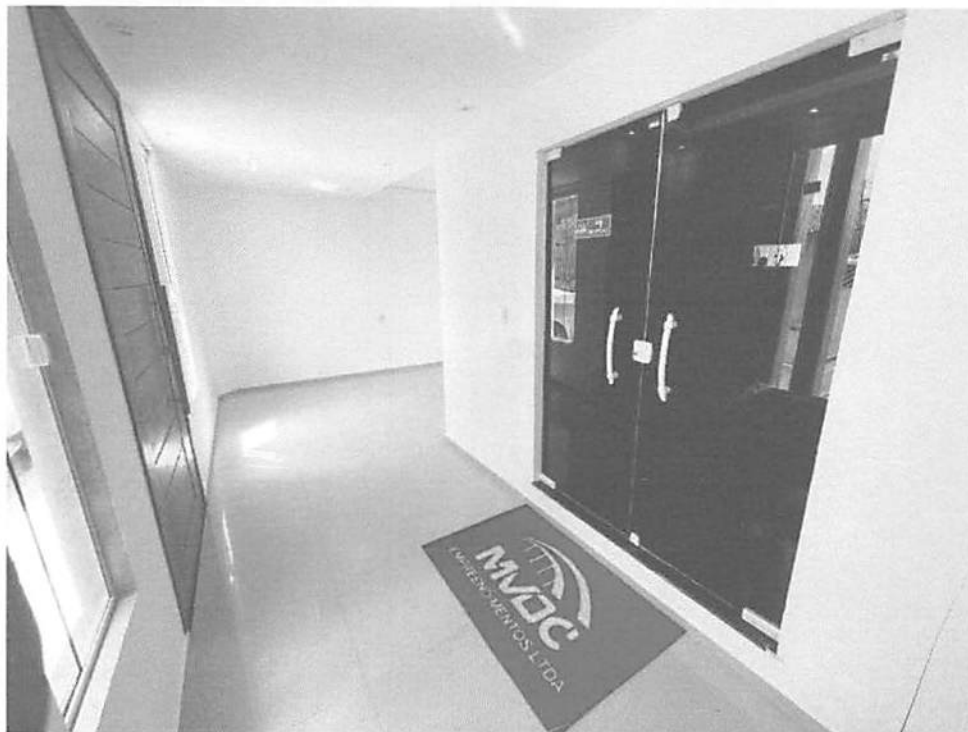

📍 Rua Barão Rio Branco, S/N - Centro - Axixá-MA
☎ (98) 98529-7204
✉ @mvdcempreendimentos@gmail.com
CNPJ: 26.746.084/0001-09

000037

CANTANHEDE/MA
PROC. 1303001/2023
FLS. 472
PUB

MVDC
EMPREENDIMENTOS LTDA



[Handwritten signature]

[Handwritten signature]

[Handwritten signature]

📍 Rua Barão Rio Branco, S/N - Centro - Axixá-MA
☎ (98) 98529-7204
✉ @mvdcempreendimentos@gmail.com
CNPJ: 26.746.084/0001-09

000038

CANTANHEDE/MA
PROC. 1303001/1202 3
FLS. 473
P'IB

MVDC
EMPREENDEIMENTOS LTDA

Sala 01:



X

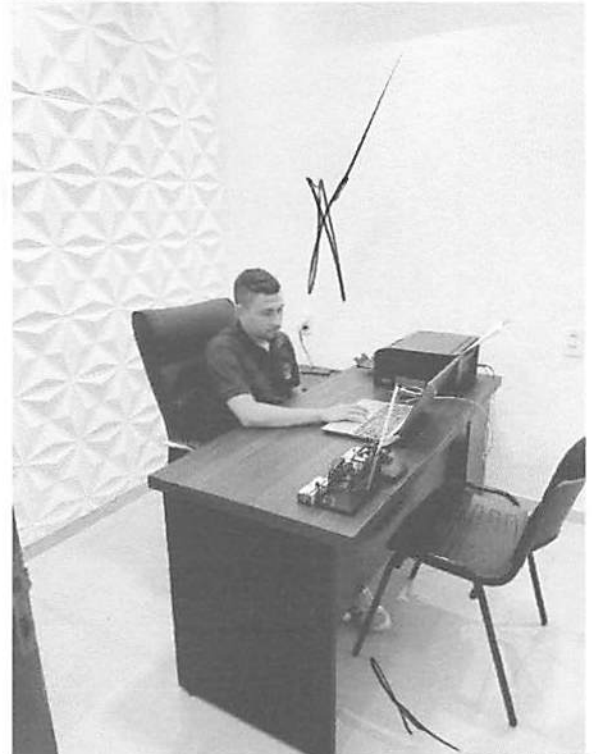

📍 Rua Barão Rio Branco, S/N - Centro - Axixá-MA
☎ (98) 98529-7204
✉ @mvdcempreendimentos@gmail.com
CNPJ: 26.746.084/0001-09

000039

CANTANHEDE/MA
PROC. 1303001 1202 3
FLS. 474
PIB

MVDC
EMPREENDIMENTOS LTDA

Sala 02:



📍 Rua Barão Rio Branco, S/N - Centro - Axixá-MA
☎ (98) 98529-7204
✉ @mvdcmpeendimentos@gmail.com
CNPJ: 26.746.084/0001-09

000040

CANTANHEDE/MA
PROC. 1303001 / 2023
FLS. 475
P. 18

MVDC
EMPREENDEIMENTOS LTDA

Dormitório:

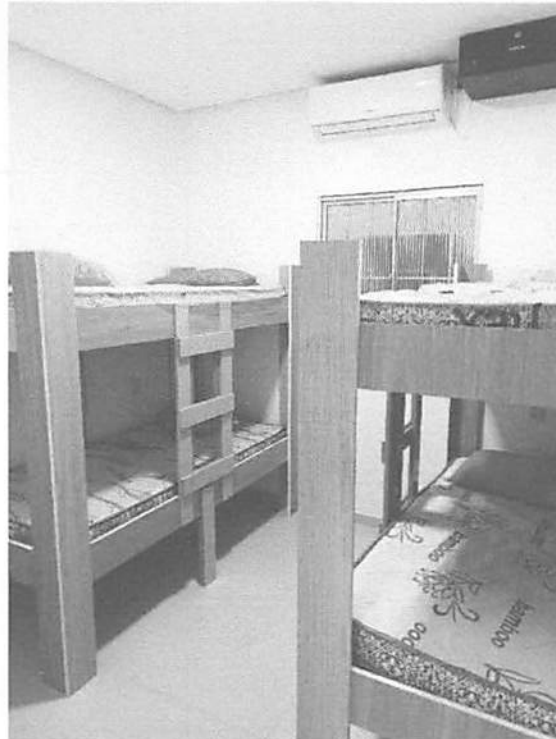

X

FE

✓

📍 Rua Barão Rio Branco, S/N - Centro - Axixá-MA
☎ (98) 98529-7204
✉ @mvdcempreendimentos@gmail.com
CNPJ: 26.746.084/0001-09

000041

CANTANHEDE/MA
PROC. 1303001/12023
FLS. 476
PUB. f

Refeitório:

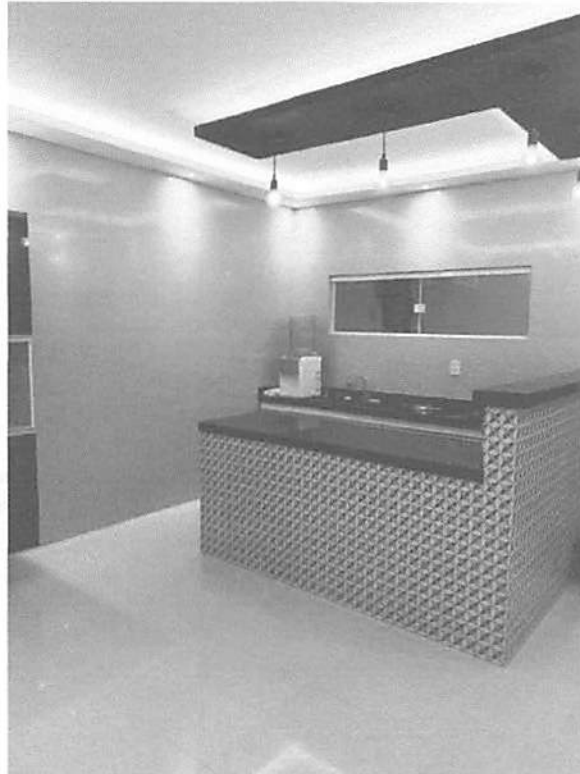

X

Handwritten signature or mark.

Handwritten signature or mark.

CANTANHEDE/MA	
PROC.	13030 01 /2023
FLS.	477
RUB.	

Autenticidade de documentos

[Sobre o Portal](#)[Serviços](#)[Legislação](#)[Parceiros](#)[Fale Conosco](#)[Manuais](#)[Municípios Implantados](#)[Consultar Informações](#)[Notificações](#)

DADOS DA CONSULTA

Protocolo: 221428100**Data do Protocolo:** 14/12/2022**Número de Registro:** 21900362305**Arquivamento:** 21900362305**Empresa:** MVDC EMPREENDIMENTOS LTDA**Documento(s):** Contrato[< Voltar](#)

(98) 2106-8500 Ver mais

Av. Pedro II, N°199 - Centro, São Luis - MA, 65010-450

ouvidoria@juccema.ma.gov.br

CONSULTA CERTIDÃO ONLINE

DOCUMENTO VERIFICADO

O DOCUMENTO ABAIXO FOI CONFIRMADO COMO AUTÊNTICO.

CANTANHEDE/MA	
PROC.	1303001 12023
FLS.	478
RUB.	↓

CANTANHEDE/MA	
PROC.	13030012023
FLS.	479
RUB.	

NIRE (Sede) 21200915689	CNPJ 26.746.084/0001-09	Data de Ato Constitutivo 19/12/2016	Início de Atividade 14/12/2016
Endereço Completo Rua BARAO RIO BRANCO, Nº SN, CENTRO - Axixá/MA - CEP 65148-000			
Objeto Social 41.20-4-00 - CONSTRUCAO DE EDIFICIOS42.11-1-01 - CONSTRUCAO DE RODOVIAS E FERROVIAS (A CONSTRUCAO E RECUPERACAO DE AUTO-ESTRADAS, RODOVIAS E OUTRAS VIAS NAO-URBANAS PARA PASSAGEM DE VEICULOS, PAVIMENTACAO DE AUTO-ESTRADAS, RODOVIAS E OUTRAS VIAS NAO-URBANAS PONTES, VIADUTOS E TUNEIS, INCLUSIVE EM PISTAS DE AEROPORTOS)42.13-8-00- OBRAS DE URBANIZACAO - RUAS, PRACAS E CALCADAS42.21-9-02 - CONSTRUCAO DE ESTACOES E REDES DE DISTRIBUICAO DE ENERGIA ELETRICA 42.92-8-01 - MONTAGEM DE ESTRUTURAS METALICAS 42.99-5-01 - CONSTRUCAO DE INSTALACOES ESPORTIVAS E RECREATIVAS 43.11-8-01 - DEMOLICAO DE EDIFICIOS E OUTRAS ESTRUTURAS 43.12-6-00 - PERFURACOES E SONDAGENS 43.13-4-00 - OBRAS DE TERRAPLENAGEM 43.21-5-00 - INSTALACAO E MANUTENCAO ELETRICA 77.19-5-99 - LOCACAO DE OUTROS MEIOS DE TRANSPORTE NAO ESPECIFICADOS ANTERIORMENTE, SEM CONDUTOR (CAMINHOES, MOTOCICLETAS E ONIBUS)77.31-4-00 - ALUGUEL DE MAQUINAS E EQUIPAMENTOS AGRICOLAS SEM OPERADOR47.44-0-99 - COMERCIO VAREJISTA DE MATERIAIS DE CONSTRUCAO EM GERAL38.11-4-00 - COLETA DE RESIDUOS NAO-PERIGOSOS77.32-2-01 - ALUGUEL DE MAQUINAS E EQUIPAMENTOS PARA CONSTRUCAO SEM OPERADOR, EXCETO ANDAIMES43.99-1-05 - PERFURACAO E CONSTRUCAO DE POCOS DE AGUA43.22-3-02 - INSTALACAO E MANUTENCAO DE SISTEMAS CENTRAIS DE AR CONDICIONADO, DE VENTILACAO E REFRIGERACAO43.29-1-99 - OUTRAS OBRAS DE INSTALACOES EM CONSTRUCOES NAO ESPECIFICADAS ANTERIORMENTE (REVESTIMENTO DE DUTOS E TUBULACOES, INSTALACAO DE SISTEMAS DE LIMPEZA DE DUTOS E INSTALACOES HIDRAULICAS POR VACUO)43.30-4-01 - IMPERMEABILIZACAO EM OBRAS DE ENGENHARIA CIVIL43.30-4-04 - SERVICOS DE PINTURA DE EDIFICIOS EM GERAL43.99-1-03 - OBRAS DE ALVENARIA43.30-4-03 - OBRAS DE ACABAMENTO EM GESSO E ESTUQUE43.30-4-05 - APLICACAO DE REVESTIMENTOS E DE RESINAS EM INTERIORES E EXTERIORES77.32-2-02 - ALUGUEL DE ANDAIMES77.11-0-00 - LOCACAO DE AUTOMOVEIS SEM CONDUTOR3812-2/00 - COLETA DE RESIDUOS PERIGOSOS3822-0/00 - TRATAMENTO E DISPOSICAO DE RESIDUOS PERIGOSOS3821-1/00 - TRATAMENTO E DISPOSICAO DE RESIDUOS NAO PERIGOSOS1921-7/00 FABRICACAO DE ASFALTO (CIMENTO ASFALTICO).			
Capital Social R\$ 2.000.000,00 (dois milhões reais)		Porte EPP (Empresa de Pequeno Porte)	Prazo de Duração Indeterminado
Capital Integralizado R\$ 2.000.000,00 (dois milhões reais)			
Dados do Sócio			
Nome MARCOS VINICIUS DUTRA CARVALHO	CPF/CNPJ 009.457.443-07	Participação no capital R\$ 2.000.000,00	Espécie de sócio Sócio
			Administrador S
			Término do mandato Indeterminado
Dados do Administrador			
Nome MARCOS VINICIUS DUTRA CARVALHO	CPF 009.457.443-07	Término do mandato Indeterminado	

Último Arquivamento			Situação				
Data	Número	Ato/eventos	ATIVA				
15/12/2022	21900362305	002 / 023 - ABERTURA DE FILIAL NA UF DA SEDE	Status SEM STATUS				
Filial(ais) nesta Unidade da Federação ou fora dela			<table border="1"><tr><td>CANTANHEDE/MA</td></tr><tr><td>PROC. <u>130300112023</u></td></tr><tr><td>FLS. <u>481</u></td></tr><tr><td>PUB. <u>J</u></td></tr></table>	CANTANHEDE/MA	PROC. <u>130300112023</u>	FLS. <u>481</u>	PUB. <u>J</u>
CANTANHEDE/MA							
PROC. <u>130300112023</u>							
FLS. <u>481</u>							
PUB. <u>J</u>							
1 - NIRE: 21900362305	CNPJ: 26.746.084/0002-81						
Endereço Completo							
SITIO POVOADO CENTRINHO, N° SN , ZONA RURAL, Trizidela do Vale, MA, CEP: 65727000							

Esta certidão foi emitida automaticamente em 23/02/2023, às 13:07:22 (horário de Brasília).
Se impressa, verificar sua autenticidade no <https://www.empresafacil.ma.gov.br>, com o código XHAS5X1D.



MAC2302510080

CARLOS ANDRÉ DE MORAES PEREIRA

Secretário(a) Geral

CONSULTA CERTIDÃO ONLINE

DOCUMENTO VERIFICADO

O DOCUMENTO ABAIXO FOI CONFIRMADO COMO AUTÊNTICO.

CANTANHEDE/MA	
PROC.	<u>1303001/2023</u>
FLS.	<u>482</u>
PUB.	<u>✓</u>

CANTANHEDE/MA	
PROC.	1303001/2023
FLS.	483
RUB.	

NIRE 21200915689 CNPJ 26.746.084/0001-09	Situação ATIVA Status SEM STATUS
Endereço Completo BARAO RIO BRANCO, N° SN, xxxxx, CENTRO - Axixá/MA - CEP 65148-000	

CANTANHEDE/MA
PROC. 1303001/2023
FLS. 484
RUB. ✓

Arquivamentos Posteriores

Ato	Número	Data	Descrição
002	21900362305	15/12/2022	ABERTURA DE FILIAL NA UF DA SEDE
002	20221408550	05/12/2022	ALTERAÇÃO DE DADOS (EXCETO NOME EMPRESARIAL)
002	20221408550	05/12/2022	CONSOLIDAÇÃO DE CONTRATO/ESTATUTO
002	20221127410	07/10/2022	ALTERAÇÃO DE DADOS (EXCETO NOME EMPRESARIAL)
002	20221127410	07/10/2022	CONSOLIDAÇÃO DE CONTRATO/ESTATUTO
223	20220634688	20/05/2022	BALANÇO
310	20210937700	23/08/2021	OUTROS DOCUMENTOS DE INTERESSE DA EMPRESA / EMPRESARIO
310	20210462914	05/04/2021	OUTROS DOCUMENTOS DE INTERESSE DA EMPRESA / EMPRESARIO
002	20210120991	09/02/2021	CONSOLIDAÇÃO DE CONTRATO/ESTATUTO
002	20210120991	09/02/2021	ALTERAÇÃO DE DADOS E DE NOME EMPRESARIAL
310	20200635751	07/08/2020	OUTROS DOCUMENTOS DE INTERESSE DA EMPRESA / EMPRESARIO
223	20200331990	14/05/2020	BALANÇO
002	20200181394	11/03/2020	CONSOLIDAÇÃO DE CONTRATO/ESTATUTO
002	20200181394	11/03/2020	ALTERAÇÃO DE DADOS (EXCETO NOME EMPRESARIAL)
002	20190879610	07/08/2019	ALTERAÇÃO DE DADOS (EXCETO NOME EMPRESARIAL)
002	20190879610	07/08/2019	CONSOLIDAÇÃO DE CONTRATO/ESTATUTO
307	20190879629	07/08/2019	REENQUADRAMENTO DE MICROEMPRESA COMO EMPRESA DE PEQUENO PORTE
223	20190832576	06/07/2019	BALANÇO
002	20190047380	30/01/2019	ALTERAÇÃO DE DADOS (EXCETO NOME EMPRESARIAL)
002	20171194543	06/10/2017	CONSOLIDAÇÃO DE CONTRATO/ESTATUTO
002	20171194543	06/10/2017	ALTERAÇÃO DE DADOS (EXCETO NOME EMPRESARIAL)
002	20170478017	09/08/2017	CONSOLIDAÇÃO DE CONTRATO/ESTATUTO

002	20170478017	09/08/2017	ALTERAÇÃO DE DADOS (EXCETO NOME EMPRESARIAL)
002	20160894883	18/01/2017	CONSOLIDAÇÃO DE CONTRATO/ESTATUTO
002	20160894883	18/01/2017	ALTERAÇÃO DE DADOS (EXCETO NOME EMPRESARIAL)
223	20160936233	28/12/2016	BALANÇO
315	20160931835	19/12/2016	ENQUADRAMENTO DE MICROEMPRESA
090	21200915689	19/12/2016	CONTRATO

Esta certidão foi emitida automaticamente em 23/02/2023, às 13:07:47 (horário de Brasília).
 Se impressa, verificar sua autenticidade no <https://www.empresafacil.ma.gov.br>, com o código **QFM5XMLV**.



MAC2302510111

CANTANHEDE/MA	
PROC.	1303001/2023
FLS.	786
OCIE	

CARLOS ANDRÉ DE MORAES PEREIRA

Secretário(a) Geral



TRIBUNAL DE CONTAS DA UNIÃO

CANTANHEDE/MA	
PROC.	1303001/2023
FLS.	487
PUB.	

Consulta Consolidada de Pessoa Jurídica

Este relatório tem por objetivo apresentar os resultados consolidados de consultas eletrônicas realizadas diretamente nos bancos de dados dos respectivos cadastros. A responsabilidade pela veracidade do resultado da consulta é do Órgão gestor de cada cadastro consultado. A informação relativa à razão social da Pessoa Jurídica é extraída do Cadastro Nacional da Pessoa Jurídica, mantido pela Receita Federal do Brasil.

Consulta realizada em: 11/04/2023 14:34:54

Informações da Pessoa Jurídica:

Razão Social: **MVDC EMPREENDIMENTOS LTDA**
CNPJ: **26.746.084/0001-09**

Resultados da Consulta Eletrônica:

Órgão Gestor: **TCU**
Cadastro: **Licitantes Inidôneos**
Resultado da consulta: **Nada Consta**

Para acessar a certidão original no portal do órgão gestor, clique [AQUI](#).

Órgão Gestor: **CNJ**
Cadastro: **CNIA - Cadastro Nacional de Condenações Cíveis por Ato de Improbidade Administrativa e Inelegibilidade**
Resultado da consulta: **Nada Consta**

Para acessar a certidão original no portal do órgão gestor, clique [AQUI](#).

Órgão Gestor: **Portal da Transparência**
Cadastro: **Cadastro Nacional de Empresas Inidôneas e Suspensas**
Resultado da consulta: **Nada Consta**

Para acessar a certidão original no portal do órgão gestor, clique [AQUI](#).

Órgão Gestor: **Portal da Transparência**
Cadastro: **CNEP - Cadastro Nacional de Empresas Punidas**
Resultado da consulta: **Nada Consta**

Para acessar a certidão original no portal do órgão gestor, clique [AQUI](#).

Obs: A consulta consolidada de pessoa jurídica visa atender aos princípios de simplificação e racionalização de serviços públicos digitais. Fundamento legal: Lei nº 12.965, de 23 de abril de 2014, Lei nº 13.460, de 26 de junho de 2017, Lei nº 13.726, de 8 de outubro de 2018, Decreto nº 8.638 de 15, de janeiro de 2016.



PREFEITURA MUNICIPAL DE CANTANHEDE
COMISSÃO PERMANENTE DE LICITAÇÃO

CANTANHEDE/MA	
PROC.	13 03 001 / 2023
FLS.	488
IP	

Processo Administrativo nº 1303001/2023
Modalidade: Tomada de Preço nº 004/2023
Tipo: Menor Preço Global por Lote

objeto: Contratação de empresa de engenharia especializada para Construção de ponte de trilho metálico e concreto no Município de Cantanhede/MA

Credenciamento da Empresa:

**C F M DE MENEZES CONSTRUÇÃO E
LOCAÇÃO LTDA**

CNPJ: 20.314.565/0001-50

CANTANHEDE/MA
PROC. 1303001/2023
FLS. 489
RUB. J



CREDENCIAMENTO

PREFEITURA MUNICIPAL DE CANTANHEDE – MA

TOMADA DE PREÇOS N.º 004/2023

CFM DE MENEZES CONSTRUÇÃO E LOCAÇÃO LTDA – EPP

CNPJ: 20.314.565/0001-50

[Handwritten signatures and initials]

 <p align="center">REPÚBLICA FEDERATIVA DO BRASIL</p> <p align="center">CADASTRO NACIONAL DA PESSOA JURÍDICA</p>		CANTANHEDE/MA PROC. 1303001 / 1202 3 FLS. 499 P. 1 P. 7	
NÚMERO DE INSCRIÇÃO 20.314.565/0001-50 MATRIZ	COMPROVANTE DE INSCRIÇÃO E DE SITUAÇÃO CADASTRAL		DATA DE ABERTURA 26/05/2014
NOME EMPRESARIAL C F M DE MENEZES CONSTRUCAO E LOCACAO LTDA			
TÍTULO DO ESTABELECIMENTO (NOME DE FANTASIA) CFM ENGENHARIA			PORTE EPP
CÓDIGO E DESCRIÇÃO DA ATIVIDADE ECONÔMICA PRINCIPAL 71.12-0-00 - Serviços de engenharia			
CÓDIGO E DESCRIÇÃO DAS ATIVIDADES ECONÔMICAS SECUNDÁRIAS 01.61-0-03 - Serviço de preparação de terreno, cultivo e colheita 38.11-4-00 - Coleta de resíduos não-perigosos 41.20-4-00 - Construção de edifícios 42.11-1-01 - Construção de rodovias e ferrovias 42.11-1-02 - Pintura para sinalização em pistas rodoviárias e aeroportos 42.12-0-00 - Construção de obras de arte especiais 42.13-8-00 - Obras de urbanização - ruas, praças e calçadas 42.21-9-02 - Construção de estações e redes de distribuição de energia elétrica 42.22-7-01 - Construção de redes de abastecimento de água, coleta de esgoto e construções correlatas, exceto obras de irrigação 42.22-7-02 - Obras de irrigação 42.23-5-00 - Construção de redes de transportes por dutos, exceto para água e esgoto 42.91-0-00 - Obras portuárias, marítimas e fluviais 42.92-8-01 - Montagem de estruturas metálicas 42.92-8-02 - Obras de montagem industrial 42.99-5-01 - Construção de instalações esportivas e recreativas 42.99-5-99 - Outras obras de engenharia civil não especificadas anteriormente 43.11-8-01 - Demolição de edifícios e outras estruturas 43.11-8-02 - Preparação de canteiro e limpeza de terreno 43.13-4-00 - Obras de terraplenagem 43.19-3-00 - Serviços de preparação do terreno não especificados anteriormente			
CÓDIGO E DESCRIÇÃO DA NATUREZA JURÍDICA 206-2 - Sociedade Empresária Limitada			
LOGRADOURO R SAO VICENTE	NÚMERO 79	COMPLEMENTO *****	
CEP 65.398-000	BAIRRO/DISTRITO CENTRO	MUNICÍPIO ALTO ALEGRE DO PINDARE	UF MA
ENDEREÇO ELETRÔNICO CFELIPEMENEZES@GMAIL.COM		TELEFONE (98) 8408-7574	
ENTE FEDERATIVO RESPONSÁVEL (EFR) *****			
SITUAÇÃO CADASTRAL ATIVA		DATA DA SITUAÇÃO CADASTRAL 26/05/2014	
MOTIVO DE SITUAÇÃO CADASTRAL			
SITUAÇÃO ESPECIAL *****		DATA DA SITUAÇÃO ESPECIAL *****	

Aprovado pela Instrução Normativa RFB nº 1.863, de 27 de dezembro de 2018.

Emitido no dia 13/02/2023 às 09:29:26 (data e hora de Brasília).

Página: 1/3

	REPÚBLICA FEDERATIVA DO BRASIL		CANTANHELE/MA	
	CADASTRO NACIONAL DA PESSOA JURÍDICA		PROC. 1303001/2023	FLS. 491
NÚMERO DE INSCRIÇÃO 20.314.565/0001-50 MATRIZ	COMPROVANTE DE INSCRIÇÃO E DE SITUAÇÃO CADASTRAL		DATA DE ABERTURA 26/05/2014	
NOME EMPRESARIAL C F M DE MENEZES CONSTRUCAO E LOCAAO LTDA				
CÓDIGO E DESCRIÇÃO DAS ATIVIDADES ECONÔMICAS SECUNDÁRIAS 43.21-5-00 - Instalação e manutenção elétrica 43.22-3-01 - Instalações hidráulicas, sanitárias e de gás 43.22-3-03 - Instalações de sistema de prevenção contra incêndio 43.29-1-04 - Montagem e instalação de sistemas e equipamentos de iluminação e sinalização em vias públicas, portos e aeroportos 43.30-4-01 - Impermeabilização em obras de engenharia civil 43.30-4-02 - Instalação de portas, janelas, tetos, divisórias e armários embutidos de qualquer material 43.30-4-03 - Obras de acabamento em gesso e estuque 43.30-4-04 - Serviços de pintura de edifícios em geral 43.30-4-05 - Aplicação de revestimentos e de resinas em interiores e exteriores 43.30-4-99 - Outras obras de acabamento da construção 43.91-6-00 - Obras de fundações 43.99-1-02 - Montagem e desmontagem de andaimes e outras estruturas temporárias 43.99-1-05 - Perfuração e construção de poços de água 47.44-0-99 - Comércio varejista de materiais de construção em geral 49.23-0-02 - Serviço de transporte de passageiros - locação de automóveis com motorista 49.24-8-00 - Transporte escolar 71.11-1-00 - Serviços de arquitetura 71.19-7-01 - Serviços de cartografia, topografia e geodésia 71.19-7-02 - Atividades de estudos geológicos 71.19-7-03 - Serviços de desenho técnico relacionados à arquitetura e engenharia				
CÓDIGO E DESCRIÇÃO DA NATUREZA JURÍDICA 206-2 - Sociedade Empresária Limitada				
LOGRADOURO R SAO VICENTE	NÚMERO 79	COMPLEMENTO *****		
CEP 65.398-000	BAIRRO/DISTRITO CENTRO	MUNICÍPIO ALTO ALEGRE DO PINDARE	UF MA	
ENDEREÇO ELETRÔNICO CFELIPEMMENEZES@GMAIL.COM		TELEFONE (98) 8408-7574		
ENTE FEDERATIVO RESPONSÁVEL (EFR) *****				
SITUAÇÃO CADASTRAL ATIVA		DATA DA SITUAÇÃO CADASTRAL 26/05/2014		
MOTIVO DE SITUAÇÃO CADASTRAL				
SITUAÇÃO ESPECIAL *****		DATA DA SITUAÇÃO ESPECIAL *****		

Aprovado pela Instrução Normativa RFB nº 1.863, de 27 de dezembro de 2018.

Emitido no dia 13/02/2023 às 09:29:26 (data e hora de Brasília).

Página: 2/3

 <p style="text-align: center;">REPÚBLICA FEDERATIVA DO BRASIL</p> <p style="text-align: center;">CADASTRO NACIONAL DA PESSOA JURÍDICA</p>		CANTANHEDE/MA PROC. <u>13030012023</u> FLS. <u>492</u> RUIP _____	
NÚMERO DE INSCRIÇÃO 20.314.565/0001-50 MATRIZ		COMPROVANTE DE INSCRIÇÃO E DE SITUAÇÃO CADASTRAL	
		DATA DE ABERTURA 26/05/2014	
NOME EMPRESARIAL C F M DE MENEZES CONSTRUCAO E LOCACAO LTDA			
CÓDIGO E DESCRIÇÃO DAS ATIVIDADES ECONÔMICAS SECUNDÁRIAS 71.19-7-04 - Serviços de perícia técnica relacionados à segurança do trabalho 74.10-2-02 - Design de interiores 77.11-0-00 - Locação de automóveis sem condutor 77.32-2-01 - Aluguel de máquinas e equipamentos para construção sem operador, exceto andaimes 77.32-2-02 - Aluguel de andaimes 81.30-3-00 - Atividades paisagísticas			
CÓDIGO E DESCRIÇÃO DA NATUREZA JURÍDICA 206-2 - Sociedade Empresária Limitada			
LOGRADOURO R SAO VICENTE		NÚMERO 79	COMPLEMENTO *****
CEP 65.398-000	BAIRRO/DISTRITO CENTRO	MUNICÍPIO ALTO ALEGRE DO PINDARE	UF MA
ENDEREÇO ELETRÔNICO CFELIPEMMENEZES@GMAIL.COM		TELEFONE (98) 8408-7574	
ENTE FEDERATIVO RESPONSÁVEL (EFR) *****			
SITUAÇÃO CADASTRAL ATIVA		DATA DA SITUAÇÃO CADASTRAL 26/05/2014	
MOTIVO DE SITUAÇÃO CADASTRAL			
SITUAÇÃO ESPECIAL *****		DATA DA SITUAÇÃO ESPECIAL *****	

Aprovado pela Instrução Normativa RFB nº 1.863, de 27 de dezembro de 2018.

Emitido no dia 13/02/2023 às 09:29:26 (data e hora de Brasília).

Página: 3/3

**ALTERAÇÃO CONTRATUAL DA SOCIEDADE LIMITADA UNIPESSOAL
C. F. M. DE MENEZES CONSTRUÇÃO E LOCAÇÃO LTDA.**

PROC.	1303001/2023
FLS.	493
PLP	J

CAIO FELIPE MORAIS DE MENEZES, brasileiro, empresário, separado, nascido em 29/01/1996, portador do CPF nº 046.315.803-21, CNH nº 06172117071, órgão expedidor DETRAN/MA, residente e domiciliado(a) no(a) Rua 26 de Março, n.º 129, Centro, Santa Luzia/MA, CEP 65.390-000. Resolve Alterar a Empresa Individual de Responsabilidade Limitada **C. F. M. DE MENEZES CONSTRUÇÃO E LOCAÇÃO IRELI**, inscrita no CNPJ n.º 20.314.565/0001-50, estabelecida na Rua São Vicente, N.º 79, Bairro: Centro, Alto Alegre do Pindaré-MA, CEP 65.398-000. Contrato Social arquivado na Junta Comercial do Maranhão- JUCEMA – NIRE 21600127041, resolve alterar o contrato social, mediante cláusulas e condições seguintes:

CLÁUSULA PRIMEIRA – A sociedade limitada unipessoal girará sob o nome empresarial de **C F M DE MENEZES CONSTRUÇÃO E LOCAÇÃO LTDA** e terá como nome fantasia **CFM ENGENHARIA**.

CLÁUSULA SEGUNDA – Alteração do Capital Social

O capital social que era de R\$ 300.000,00 (Trezentos mil reais), passa a ser R\$ 500.000,00. (Quinhentos mil reais), dividido em 500.000 (quinhentas mil) quotas de capital, no valor nominal de R\$ 1,00 (um real) cada uma, cujo aumento é totalmente subscrito e integralizado, neste ato, em moeda corrente nacional, pelo sócio. Em decorrência do aumento de capital social, este fica assim distribuído:

SÓCIO	Nº DE QUOTAS	%	VALOR R\$
CAIO FELIPE MORAIS DE MENEZES	500.000	100%	500.000,00

Parágrafo Único: A sociedade limitada unipessoal girará sob o nome empresarial de **C. F. M. DE MENEZES CONSTRUÇÃO E LOCAÇÃO LTDA**, e será regida por este instrumento constitutivo e considerando a disposição constante do parágrafo único do art. 1.052 do Código Civil e em obediência ao contido na IN DREI Nº 63, DE 11 DE JUNHO DE 2019.

CLÁUSULA TERCEIRA - O empresário declara que a empresa se enquadra como Empresa de Pequeno Porte - EPP, nos termos da Lei Complementar nº 123, de 14 de dezembro de 2006, e que não se enquadra em qualquer das hipóteses de exclusão relacionadas no § 4º do art. 3º da mencionada lei. (art. 3º, II, LC nº 123, de 2006).

CLÁUSULA QUARTA – Ficam inalteradas todas as Cláusulas não alcançadas nesta alteração.

**ALTERAÇÃO CONTRATUAL DA SOCIEDADE LIMITADA UNIPESSOAL
C. F. M. DE MENEZES CONSTRUÇÃO E LOCAÇÃO LTDA.**

CANTANHEDE/MA	
PROC.	1303001/2023
FLS.	494
DATA	

**MEDIANTE ALTERAÇÃO CONSOLIDA-SE O INSTRUMENTO DA
SOCIEDADE LIMITADA UNIPESSOAL C. F. M. DE MENEZES
CONSTRUÇÃO E LOCAÇÃO LTDA.**

CLÁUSULA PRIMEIRA – A sociedade gira sob nome empresarial **C F M DE MENEZES CONSTRUÇÃO E LOCAÇÃO LTDA**, nome fantasia **CFM ENGENHARIA** com sede na Rua São Vicente, N.º 79, Bairro: Centro, Alto Alegre do Pindaré–MA, CEP 65.398-000.

CLÁUSULA SEGUNDA – O capital social da empresa é de R\$ 500.000,00 (quinhentos mil reais), já subscrito e integralizado, em moeda corrente do País.

O capital social é R\$ 500.000,00 (quinhentos mil reais), dividido em 500.000 (quinhentas mil) quotas de capital, no valor nominal de R\$ 1,00 (um real) cada uma, totalmente subscrito e integralizado, em moeda corrente nacional, pelos sócios e assim distribuído:

SÓCIO	Nº DE QUOTAS	%	VALOR R\$
CAIO FELIPE MORAIS DE MENEZES	500.000	100%	500.000,00
Total	500.000	100%	500.000,00

Parágrafo único. A responsabilidade dos sócios é restrita ao valor de suas quotas, mas todos respondem solidariamente pela integralização do capital social, na forma do art. 1052 da Lei 10.406/02. Cada quota é indivisível e confere a seu titular o direito a voto nas deliberações sociais.

CLÁUSULA TERCEIRA - O objeto social é:

Atividade Principal:

71.12-0/00 – Serviços de engenharia;

Atividades Secundárias:

- 41.20-4/00 – Construção de edifício;
- 42.13-8/00 – Obras de urbanização – ruas, praças e calçadas;
- 01.61-0/03 – Serviço de preparação de terreno, cultivo e colheita;
- 38.11-4/00 – Coleta de resíduos - não perigosos;
- 42.11-1/01 – Construção de rodovias e ferrovias;
- 42.11-1/02 – Pintura para sinalização em pista, rodovias e aeroportos;

**ALTERAÇÃO CONTRATUAL DA SOCIEDADE LIMITADA UNIPESSOAL
C. F. M. DE MENEZES CONSTRUÇÃO E LOCAÇÃO LTDA.**

- 42.21-9/02 – Construção de estações e redes de distribuição de energia elétrica;
- 42.22-7/01 – Construção de redes de abastecimento de água, coleta de esgoto e construções. Correlatas, exceto obras de irrigação;
- 42.22-7/02 – Obras de irrigação;
- 42.23-5/00 – Construção de redes de transporte por dutos, exceto para água e esgoto;
- 42.91-0/00 – Obras portuárias, marítimas e fluviais;
- 42.92-8/01 – Montagem de estrutura metálica;
- 42.92-8/02 – Obras de montagem industrial;
- 42.99-5/99 – Outras obra de engenharia civil não especificadas anteriormente (Açudes e Barragens, Etc.);
- 43.11-8/01 – Demolição de edifícios e outras estruturas;
- 43.11-8/02 – Preparação de canteiro e limpeza de terreno;
- 43.13-4/00 – Obras de terraplenagem;
- 43.21-5/00 – Instalação e manutenção elétrica;
- 43.22-3/03 – Instalações de sistema de prevenção contra incêndios;
- 43.29-1/04 – Montagem e instalação de sistema e equipamentos de iluminação e sinalização em vias públicas, portos e aeroportos;
- 43.30-4/01 – Impermeabilização em obra de engenharia civil;
- 43.30-4/02 – Instalação de portas, janelas, teto, divisórias e armários embutidos de qualquer material;
- 43.30.4/03 – Obras de acabamento em gesso e estuque;
- 43.30-4/04 – Serviços de pintura de edifícios em geral;
- 43.30-4/05 – Aplicação de revestimento e de resinas em interiores e exteriores;
- 43.30-4/99 – Outras obras de acabamentos da construção (os serviços de chapisco, emboco e reboco);
- 43.91-6/00 – Obras de fundações;
- 43.99-1/02 – Montagem e desmontagem de andaimes e outras estruturas temporárias;
- 43.99-1/05 – Perfuração e construção de poços de água;
- 47.44-0/99 – Comercio varejista de material de construção em geral;
- 49.23-0/02 – Serviços transporte passageiros- locação de automóveis com motorista;
- 49.24-8/00 – Transporte escolar;
- 71.11-1/00 – Serviços de arquitetura;
- 71.19-7/03 – Serviços de desenho técnico, relacionados a arquitetura e engenharia;
- 74.10-2/02 – Decoração de interiores;
- 77.11-0/00 – Locação de automóveis sem condutor;
- 77.32-2/01 – Aluguel de maquinas e equipamentos para construção sem operador, exceto andaimes;

07

**ALTERAÇÃO CONTRATUAL DA SOCIEDADE LIMITADA UNIPESSOAL
C. F. M. DE MENEZES CONSTRUÇÃO E LOCAÇÃO LTDA.**

- 77.32-2/02 – Aluguel de andaimes;
- 81.30-3/00 – Atividades paisagísticas;
- 43.22-3/01 – Instalação hidráulica, sanitária e de gás.
- 4212-0/00 - Construção de Obras de Arte Especiais;
- 42.99-5-01 - Construção de instalações esportivas e recreativas;
- 43.11-8-01 - Demolição de edifícios e outras estruturas;
- 43.19-3-00 - Serviços de preparação do terreno não especificados anteriormente;
- 43.22-3-01 - Instalações hidráulicas, sanitárias e de gás;
- 7119-7/01 - Serviços de cartografia, topografia e geodésia;
- 7119-7/02 - Atividades de estudos geológicos;
- 7119-7/04 - Serviços de perícia técnica relacionados à segurança do trabalho.

CLÁUSULA QUARTA - A sociedade iniciou suas atividades em 26 de maio de 2014 e seu prazo de duração é indeterminado.

CLÁUSULA QUINTA – As quotas são indivisíveis e não poderão ser cedidas ou transferidas a terceiros sem consentimento do outro sócio, a quem fica assegurado, em igualdade de condições e preço direito de preferência para sua aquisição se postas à venda, formalizando, se realizada a cessão delas a alteração contratual pertinente.

CLÁUSULA SEXTA – A responsabilidade de cada sócio é restrita ao valor de suas quotas, mas todos respondem solidariamente pela integralização do capital social.

CLÁUSULA SÉTIMA - A administração da sociedade caberá ao Sr. **CAIO FELIPE MORAIS DE MENEZES**, com os poderes e atribuições de sócio administrador autorizado o uso do nome empresarial, vedado, no entanto, em atividades estranhas ao interesse social ou assumir obrigações seja em favor de qualquer dos quotistas ou de terceiros, bem como onerar ou alienar bens imóveis da sociedade, sem autorização do(s) outro(s) sócio(s).

CLÁUSULA OITAVA – Ao término de cada exercício social, em 31 de dezembro, o administrador prestará contas justificadas de sua administração, procedendo à elaboração do inventário, do balanço patrimonial e do balanço de resultado econômico, cabendo aos sócios, na proporção de suas quotas, os lucros ou perdas apurados.

CLÁUSULA NONA - Nos quatro meses seguintes ao término do exercício social, os sócios deliberarão sobre as contas e designarão administrador(es), quando for o caso.

CLÁUSULA DÉCIMA - A sociedade poderá a qualquer tempo, abrir ou fechar filial ou outra dependência, mediante alteração contratual assinada por todos os sócios.

CLÁUSULA DÉCIMA PRIMEIRA - Os sócios, de comum acordo, fixar uma retirada mensal a título de “*pro labore*”, observadas as disposições regulamentares pertinentes.

**ALTERAÇÃO CONTRATUAL DA SOCIEDADE LIMITADA UNIPÉSSOAL
C. F. M. DE MENEZES CONSTRUÇÃO E LOCAÇÃO LTDA.**

CLÁUSULA DÉCIMA SEGUNDA - No caso de morte de sócio, ou arrebatamento cristão em consonância com o art. 6º CCB/2002 (ausência física e morte presumida), sua quota total será distribuída para o antigo sócio e original do negócio jurídico, salvo, se este renunciar por expresse seu direito de quota empresarial ou se este também for falecido então passará seu direito de quotas como herança para seus sucessores, ou se os sócios remanescentes optarem pela dissolução da sociedade, no caso dessa renúncia.

CLÁUSULA DÉCIMA TERCEIRA - O(s) Administrador(es) declara(m), sob as penas da lei, que não está(ão) impedido(s) de exercer(em) a administração da sociedade, por lei especial ou em virtude de condenação criminal, ou por se encontrar(em) sob os efeitos dela, a pena que vede, ainda que temporariamente, o acesso a cargos públicos, ou por crime falimentar, de prevaricação, peita ou suborno, concussão, peculato ou contra a economia popular, contra o sistema financeiro nacional, contra normas de defesa da concorrência, contra as relações de consumo, fé pública ou propriedade.

CLÁUSULA DÉCIMA QUARTA - Fica eleito o Fórum de Santa Luzia – MA, para o exercício e o cumprimento dos direitos e obrigações resultantes deste contrato.

E, por estarem assim justos e contratados, assinam o presente instrumento, em 01 (uma) via de igual forma e teor.

Alto Alegre do Pinaré/MA, 08 de Novembro de 2021.

CAIO FELIPE MORAIS DE MENEZES
CPF n.º 046.315.803-21
Empresário





ASSINATURA ELETRÔNICA

Certificamos que o ato da empresa C F M DE MENEZES CONSTRUCAO E LOCACAO LTDA consta assinado digitalmente por:

IDENTIFICAÇÃO DO(S) ASSINANTE(S)	
CPF/CNPJ	Nome
04631580321	CAIO FELIPE MORAIS DE MENEZES

JUCEMA

CERTIFICO O REGISTRO EM 09/11/2021 10:38 SOB Nº 21201177061.
PROTOCOLO: 211354449 DE 09/11/2021.
CÓDIGO DE VERIFICAÇÃO: 12108213895. CNPJ DA SEDE: 20314565000150.
NIRE: 21201177061. COM EFEITOS DO REGISTRO EM: 08/11/2021.
C F M DE MENEZES CONSTRUCAO E LOCACAO LTDA

LÍLIAN THERESA RODRIGUES MENDONÇA
SECRETÁRIA-GERAL
www.empresafacil.ma.gov.br

CERTIDÃO SIMPLIFICADA

Sistema Nacional de Registro de Empresas Mercantis - SINREM

Certificamos que as informações abaixo constam dos documentos arquivados nesta Junta Comercial e são vigentes na data da sua expedição.

Nome Empresarial: C F M DE MENEZES CONSTRUCAO E LOCACAO LTDA			Protocolo: MAC2302576849		
Natureza Jurídica: Sociedade Empresária Limitada					
NIRE (Sede) 21201177061		CNPJ 20.314.565/0001-50		Data de Ato Constitutivo 02/10/2019	Início de Atividade 26/05/2014
Endereço Completo Rua SÃO VICENTE, Nº 79, CENTRO - Alto Alegre do Pindaré/MA - CEP 65398-000					
Objeto Social Serviços de engenharia; Construção de edifício; Obras de urbanização ? ruas, praças e calçadas; Serviço de preparação de terreno, cultivo e colheita; Coleta de resíduos - não perigosos; Construção de rodovias e ferrovias; Pintura para sinalização em pista, rodovias e aeroportos; Construção de estações e redes de distribuição de energia elétrica; Construção de redes de abastecimento de água, coleta de esgoto e construções. Correlatas, exceto obras de irrigação; Obras de irrigação; Construção de redes de transporte por dutos, exceto para água e esgoto; Obras portuárias, marítimas e fluviais; Montagem de estrutura metálica; Obras de montagem industrial; Outras obra de engenharia civil não especificadas anteriormente (Açudes e Barragens, Etc.); Demolição de edifícios e outras estruturas; Preparação de canteiro e limpeza de terreno; Obras de terraplenagem; Instalação e manutenção elétrica; Instalações de sistema de prevenção contra incêndios; Montagem e instalação de sistema e equipamentos de iluminação e sinalização em vias públicas, portos e aeroportos; Impermeabilização em obra de engenharia civil; Instalação de portas, janelas, teto, divisórias e armários embutidos de qualquer material; Obras de acabamento em gesso e estuque; Serviços de pintura de edifícios em geral; Aplicação de revestimento e de resinas em interiores e exteriores; Outras obras de acabamentos da construção (Os Serviços de chapisco, emboco e reboco); Obras de fundações; Montagem e desmontagem de andaimes e outras estruturas temporárias; Perfuração e construção de poços de água; Comercio varejista de material de construção em geral; Serviços transporte passageiros- locação de automóveis com motorista; Transporte escolar; Serviços de arquitetura; Serviços de desenho técnico, relacionados a arquitetura e engenharia; Decoração de interiores; Locação de automóveis sem condutor; Aluguel de máquinas e equipamentos para construção sem operador, exceto andaimes; Aluguel de andaimes; Atividades paisagísticas; Instalação hidráulica, sanitária e de gás; Construção de Obras de Arte Especiais; Construção de instalações esportivas e recreativas; Demolição de edifícios e outras estruturas; Serviços de preparação do terreno não especificados anteriormente; Instalações hidráulicas, sanitárias e de gás; Serviços de cartografia, topografia e geodésia; Atividades de estudos geológicos; Serviços de perícia técnica relacionados à segurança do trabalho.					
Capital Social R\$ 500.000,00 (quinhentos mil reais) Capital Integralizado R\$ 500.000,00 (quinhentos mil reais)			Porte EPP (Empresa de Pequeno Porte)		Prazo de Duração Indeterminado
Dados do Sócio					
Nome CAIO FELIPE MORAIS DE MENEZES	CPF/CNPJ 046.315.803-21	Participação no capital R\$ 500.000,00	Espécie de sócio Sócio	Administrador S	Término do mandato Indeterminado
Dados do Administrador					
Nome CAIO FELIPE MORAIS DE MENEZES		CPF 046.315.803-21		Término do mandato Indeterminado	
Último Arquivamento					
Data 03/05/2022	Número 20220542112	Ato/eventos 223 / 223 - BALANCO			Situação ATIVA Status SEM STATUS

Esta certidão foi emitida automaticamente em 20/03/2023, às 16:47:26 (horário de Brasília).
Se impressa, verificar sua autenticidade no <https://www.empresafacil.ma.gov.br>, com o código GKLIXRLS.



MAC2302576849

CARLOS ANDRÉ DE MORAES PEREIRA
Secretário(a) Geral

CERTIDÃO ESPECÍFICA

Sistema Nacional de Registro de Empresas Mercantis - SINREM

Certificamos que as informações abaixo constam dos documentos arquivados nesta Junta Comercial e são vigentes na data da sua expedição.

Certificamos que C F M DE MENEZES CONSTRUCAO E LOCACAO LTDA encontra-se registrada nesta Junta Comercial, como segue:		Protocolo: MAC2302576878	
NIRE 21201177061 CNPJ 20.314.565/0001-50		Situação ATIVA Status SEM STATUS	
Endereço Completo SÃO VICENTE, Nº 79, xxxxx, CENTRO - Alto Alegre do Pindaré/MA - CEP 65398-000			
Arquivamentos Posteriores			
Ato	Número	Data	Descrição
223	20220542112	03/05/2022	BALANCO
307	20211354457	09/11/2021	REENQUADRAMENTO DE MICROEMPRESA COMO EMPRESA DE PEQUENO PORTE
002	21201177061	09/11/2021	ALTERACAO DE DADOS E DE NOME EMPRESARIAL
002	20211354449	09/11/2021	OUTROS
002	21201177061	09/11/2021	TRANSFORMACAO
223	20210435968	24/03/2021	BALANCO
223	20200270400	14/04/2020	BALANCO
002	20191230073	20/11/2019	ALTERACAO DE DADOS (EXCETO NOME EMPRESARIAL)
002	21600127041	02/10/2019	INSCRICAO DE TRANSFERENCIA DE SEDE DE OUTRA UF

Esta certidão foi emitida automaticamente em 20/03/2023, às 16:47:45 (horário de Brasília).
 Se impressa, verificar sua autenticidade no <https://www.empresafacil.ma.gov.br>, com o código GGJVXKCS.



MAC2302576878

CARLOS ANDRÉ DE MORAES PEREIRA
 Secretário(a) Geral



[Handwritten signature]

[Handwritten signature]
 12

CANTANHEDE/MA
PROC. 1303001/2023
FLS. 501
J

REPÚBLICA FEDERATIVA DO BRASIL
MINISTÉRIO DA INFRAESTRUTURA
DEPARTAMENTO NACIONAL DE TRANSPORTES
CARTEIRA NACIONAL DE HABILITAÇÃO

MA

CAIO FELIPE MORAIS DE MENEZES

DOC. IDENTIDADE / OUT. PROSSER / UF
0341757120070 SEP MA

CPF 046.315.803-21 DATA NASCIMENTO 29/01/1996

FILIAÇÃO
ROBERIO JOSE DE MENEZE
S
CLAUDIA MARIA MORAIS D
E MENEZES

PERMISSÃO ACC CAT. HAB
AD

SP REGISTRO 06172117071 VALENCIA 08/07/2024 1ª HABILITAÇÃO 02/09/2014

OBSERVAÇÕES
EAR:

ASSINATURA DO PORTADOR
Caio Felipe Morais de Menezes

LOCAL SAO LUIS, MA DATA EMISSÃO 11/07/2019

ASSINATURA DO EMISSOR
47025958597
MA040798792

MARANHÃO

VÁLIDA EM TODO O TERRITÓRIO NACIONAL 1887367671

PROIBIDO PLASTIFICAR 1887367671

[Handwritten mark]

[Handwritten mark]

[Handwritten mark]
13



Rua XV de Novembro, 64 - Sala 21
Edifício Pedro Francisco Vargas
Centro, Itajaí - Santa Catarina
(47) 3514-7599 | (47) 99748-2223
www.dautin.com | dautin@dautin.com



CERTIFICADO DE PROVA DE AUTENTICIDADE ELETRÔNICA

A DAUTIN BLOCKCHAIN DOCUMENTOS DIGITAIS E SERVIÇOS LTDA, especificada neste ato apenas como **Dautin Blockchain Co.** CERTIFICA para os devidos fins de direito que, o arquivo digital especificado com o tipo documental **Autenticação** e representado pela função hash criptográfica conhecida como SHA-256, de código **1619df5b54d92f56ba953501f4859c1d4f134d3320ca1a55d81f58961fe53d5a** foi autenticado de acordo com as Legislações e normas vigentes¹ através da rede blockchain Ethereum Classic, sob o identificador único denominado NID 113326 dentro do sistema.

A autenticação eletrônica do documento intitulado "**documento de identificação - felipe**", cujo assunto é descrito como "**documento de identificação - felipe**", faz prova de que em **08/02/2023 15:21:23**, o responsável **C F M de Menezes Construção e Locação Ltda (20.314.565/0001-50)** tinha posse do arquivo com as mesmas características que foram reproduzidas na prova de autenticidade, sendo de **C F M de Menezes Construção e Locação Ltda** a responsabilidade, única e exclusiva, pela idoneidade do documento apresentado a DAUTIN Blockchain Co.

Este CERTIFICADO foi emitido em **08/02/2023 15:22:35** através do sistema de autenticação eletrônica da empresa DAUTIN Blockchain Co. de acordo com o Art. 10, § 2º da MP 2200-2/2001, Art. 107 do Código Civil e Art. 411, em seus §§ 2º e 3º do Código de Processo Civil, estando dessa maneira de acordo para o cumprimento do Decreto 10278/2020.

Para mais informações sobre a operação acesse o site <https://www.dautin.com> e informe o código da transação blockchain **0xcb348128586b601c710fe3bbe8c93aee9ba98f6a1f527c1c9c67732743d08041**. Também é possível acessar a consulta através da rede blockchain em <https://blockscout.com/etc/mainnet/>

¹ Legislação Vigente: Medida Provisória nº 2200-2/2001, Código Civil e Código de Processo Civil.

DAUTIN
BLOCKCHAIN



Presidência da República Casa Civil
Subchefia para Assuntos Jurídicos
MEDIDA PROVISÓRIA 2.200-2
DE 24 DE AGOSTO DE 2001.





PROC. 1303001/2023

FLS. 503

10

REPÚBLICA FEDERATIVA DO BRASIL
 MINISTÉRIO DA INFRAESTRUTURA
 DEPARTAMENTO NACIONAL DE TRÂNSITO
 CARTEIRA NACIONAL DE HABILITAÇÃO

M A

NOME
 ADRIANO ALVES BEZERRA

DOC. IDENTIDADE/ÓRG EMISSOR/UF
 0335270220070 EESP MA

CPF
 045.134.213-55

DATA NASCIMENTO
 14/04/1988

FILIAÇÃO
 BENEDITO BEZERRA
 HILDA ALVES BEZERRA

PERMISSÃO
 ACC
 CAT. HAB.
 B

Nº REGISTRO
 06017286302

VALIDADE
 15/01/2024

1ª HABILITAÇÃO
 11/03/2014

OBSERVAÇÕES

Adriano Alves Bezerra
 ASSINATURA DO PORTADOR

LOCAL
 SAO LUIS, MA

DATA EMISSÃO
 16/01/2019

ASSINADO DIGITALMENTE
 DEPARTAMENTO ESTADUAL DE TRÂNSITO

19685499197
 MA039728714

MARANHÃO

DENATRAN **CONTRAN**

VÁLIDA EM TODO O TERRITÓRIO NACIONAL
 1801220420

QR-CODE



Documento assinado com certificado digital em conformidade com a Medida Provisória nº 2200-2/2001. Sua validade poderá ser confirmada por meio do programa Assinador Serpro.

As orientações para instalar o Assinador Serpro e realizar a validação do documento digital estão disponíveis em: <https://www.serpro.gov.br/assinador-digital>.

SERPRO/SENATRAN

[Handwritten signature]

[Handwritten mark]

[Handwritten mark]

[Handwritten mark]



CANTANHEDE/MA
PROC. 1303001/2023
FLS. 504
IP

INSTRUMENTO PARTICULAR DE PROCURAÇÃO

A empresa **CFM DE MENEZES CONSTRUÇÃO E LOCAÇÃO LTDA - EPP**, CNPJ nº **20.314.565/0001-50**, sediada em **RUA Travessa São Vicente, nº 79, Bairro Centro, Alto Alegre do Pindaré - MA**, por intermédio de seu representante legal Sr. **CAIO FELIPE MORAIS DE MENEZES**, portador da Carteira de Identidade nº **034175712007-0** e do CPF nº **046.315.803-21**, **OUTORGA** o Sr. **ADRIANO ALVES BEZERRA**, brasileiro, maranhense, assistente administrativo, portador da Carteira de Identidade nº **033527022007-0 SESP/MA** e do CPF sob nº **045.134.213-55**, residente e domiciliado na Rua 13 de maio, Casa 03, Centro, Miranda do Norte/MA.

PODERES: O OUTORGADO poderá representar a OUTORGANTE em órgãos públicos das esferas de governo Federal, Estadual e Municipal (especialmente Prefeituras e Câmaras Municipais), com poderes específicos para requerer/receber edital de licitação e Certificado de Registro Cadastral ou congênere, realizar visita técnica ao local das entregas/serviços, participar de licitações públicas de quaisquer modalidades, usando dos recursos legais e acompanhando-os, conferindo-lhes, ainda, poderes especiais para apresentar/expedir e assinar propostas de preços, expedir e assinar declarações, formular ofertas e lances verbais de preços, negociar preços e demais condições, interpor recursos administrativos contra atos práticos ou fases do processo, renunciar ao direito de interposição de recursos, transigir, desistir, praticar todos os demais atos inerentes ao certame, conforme preceitua a Lei nº 8.666/93 e alterações posteriores e artigo 4º, inciso VI, da Lei nº 10.520/02, dando tudo por bom firme e valioso.

VALIDADE: Esta procuração tem validade de 03 (três) meses a contar da data da sua assinatura.

Alto Alegre do Pindaré - MA, 06 de março de 2023.

CFM DE MENEZES
CONSTRUCAO E LOCAAO
LTDA:20314565000150

Assinado de forma digital por C F
M DE MENEZES CONSTRUCAO E
LOCAAO LTDA:20314565000150
Dados: 2023.03.06 15:09:02 -03'00'

CFM DE MENEZES CONSTRUÇÃO E LOCAÇÃO LTDA - EPP

Secretaria da Micro e Pequena Empresa
Secretaria da Racionalização e Simplificação
Departamento de Registro Empresarial e Integração
Junta Comercial do Estado do Maranhão - JUCEMA

CANTANHEDE/MA	
PROC.	1303001 1202 3
FLS.	505

DECLARAÇÃO DE REENQUADRAMENTO DE MICROEMPRESA COMO EMPRESA DE PEQUENO PORTE

Ilmo. Sr. Presidente da Junta Comercial do Estado do Maranhão - JUCEMA

A Sociedade **C F M DE MENEZES CONSTRUCAO E LOCACAO LTDA**,
CNPJ: 20.314.565/0001-50, estabelecido(a) na RUA SÃO VICENTE, 79 ,
CENTRO, Alto Alegre do Pindaré - MA, CEP: 65398-000, requer a Vossa
Senhoria o arquivamento do presente instrumento e declara, sob as penas da
Lei, que se reenquadra da condição de MICROEMPRESA PARA EMPRESA DE
PEQUENO PORTE, nos termos da Lei Complementar nº 123, de 14/12/2006.

Código do ato: 307

Descrição do Ato: REENQUADRAMENTO DE MICROEMPRESA COMO
EMPRESA DE PEQUENO PORTE

Alto Alegre do Pindaré - MA, 08/11/2021

CAIO FELIPE MORAIS DE MENEZES
Sócio/Administrador



CANTANHEDE/MA	
PROC.	1303001 1202 3
FLS.	506
DATA	

ASSINATURA ELETRÔNICA

Certificamos que o ato da empresa C F M DE MENEZES CONSTRUCAO E LOCACAO LTDA consta assinado digitalmente por:

IDENTIFICAÇÃO DO(S) ASSINANTE(S)	
CPF/CNPJ	Nome
04631580321	CAIO FELIPE MORAIS DE MENEZES

JUCEMA

CERTIFICO O REGISTRO EM 09/11/2021 10:38 SOB Nº 20211354457.
PROTOCOLO: 211354457 DE 09/11/2021.
CÓDIGO DE VERIFICAÇÃO: 12108213909. CNPJ DA SEDE: 20314565000150.
NIRE: 21201177061. COM EFEITOS DO REGISTRO EM: 08/11/2021.
C F M DE MENEZES CONSTRUCAO E LOCACAO LTDA

LÍLIAN THERESA RODRIGUES MENDONÇA
SECRETÁRIA-GERAL
www.empresafacil.ma.gov.br

18

RELATÓRIO FOTOGRÁFICO

CANTANHEDE/MA	
PROC.	1303001 / 2023
FLS.	507
IP	<i>[Handwritten Signature]</i>

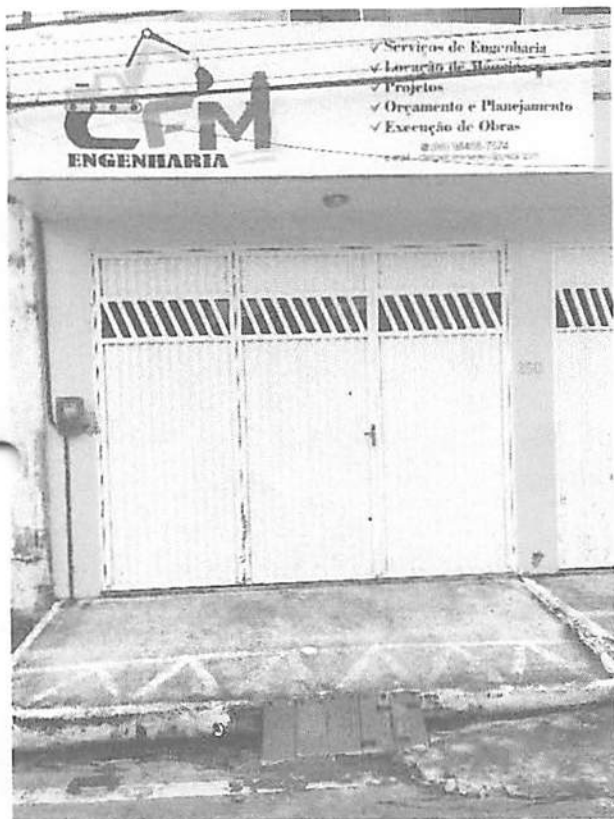

[Handwritten Signature]
19



CANTANHEDE/MA
PROC. 1303001/2023
FLS. 508
PUB

Ministério da Economia
Secretaria Especial de Desburocratização, Gestão e Governo Digital
Secretaria de Gestão

Sistema de Cadastramento Unificado de Fornecedores - SICAF

Relatório de Ocorrências Ativas Impeditivas de Licitar

Dados do Fornecedor

CNPJ: 20.314.565/0001-50 DUNS®: 94*****61
Razão Social: C F M DE MENEZES CONSTRUCAO E LOCACAO LTDA
Nome Fantasia: CFM ENGENHARIA
Situação do Fornecedor: Credenciado

Nenhum registro de Ocorrência Ativa encontrado para o fornecedor



CANTANHEDE/MA
PROC. 1303001/2023
FLS. 509
PUB. J

Ministério da Economia
Secretaria Especial de Desburocratização, Gestão e Governo Digital
Secretaria de Gestão

Sistema de Cadastramento Unificado de Fornecedores - SICAF

Relatório de Ocorrências Ativas

Dados do Fornecedor

CNPJ: 20.314.565/0001-50 DUNS®: 94*****61
Razão Social: C F M DE MENEZES CONSTRUCAO E LOCACAO LTDA
Nome Fantasia: CFM ENGENHARIA
Situação do Fornecedor: Credenciado

Nenhum registro de Ocorrência Ativa encontrado para o fornecedor



CANTANHEDE/MA	
PROC.	1303001/2023
FLS.	510
PUB.	

Ministério da Economia
Secretaria Especial de Desburocratização, Gestão e Governo Digital
Secretaria de Gestão

Sistema de Cadastramento Unificado de Fornecedores - SICAF

Declaração

Declaramos para os fins previstos na Lei nº 8.666, de 1993, conforme documentação registrada no SICAF, que a situação do fornecedor no momento é a seguinte:

Dados do Fornecedor

CNPJ: 20.314.565/0001-50 DUNS®: 94*****61
Razão Social: C F M DE MENEZES CONSTRUCAO E LOCACAO LTDA
Nome Fantasia: CFM ENGENHARIA
Situação do Fornecedor: Credenciado Data de Vencimento do Cadastro: 12/06/2023
Natureza Jurídica: SOCIEDADE EMPRESÁRIA LIMITADA
MEI: Não
Porte da Empresa: Empresa de Pequeno

Ocorrências e Impedimentos

Ocorrência: Nada Consta
Impedimento de Licitar: Nada Consta

Níveis cadastrados:

I - Credenciamento

II - Habilitação Jurídica

III - Regularidade Fiscal e Trabalhista Federal

Receita Federal e PGFN	Validade:	07/06/2023
FGTS	Validade:	23/03/2023
Trabalhista (http://www.tst.jus.br/certidao)	Validade:	13/08/2023

IV - Regularidade Fiscal Estadual/Distrital e Municipal

Receita Estadual/Distrital	Validade:	18/07/2023
Receita Municipal	Validade:	09/07/2023

V - Qualificação Técnica

VI - Qualificação Econômico-Financeira

Validade: 31/05/2023

Esta declaração é uma simples consulta e não tem efeito legal

Emitido em: 23/03/2023 10:34

CPF: 046.315.803-21 Nome: CAIO FELIPE MORAIS DE MENEZES

Ass: _____

1 de 1

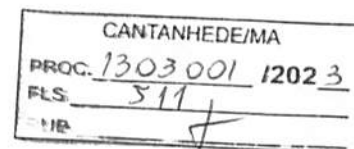

Ministério da Economia
Secretaria Especial de Desburocratização, Gestão e Governo Digital
Secretaria de Gestão

Sistema de Cadastramento Unificado de Fornecedores - SICAF

Relatório Nível V - Qualificação Técnica

Dados do Fornecedor

CNPJ: 20.314.565/0001-50 DUNS®: 94*****61
Razão Social: C F M DE MENEZES CONSTRUCAO E LOCACAO LTDA
Nome Fantasia: CFM ENGENHARIA
Situação do Fornecedor: Credenciado

Dados do Nível

Situação do Nível: Cadastrado

Entidades de Classe

Entidade e UF	Nº Registro	Data de Validade
CREA-MA	833451	-
CREA-MA	833447	-

Certificação Técnica

Certificadora	Nº Certificado	Data de Validade
declaração contratual futura conforme item 10.5.4.4	001	20/09/2020
CREA-MA	800444	-
CREA-MA	820945	-
CREA-MA	819580	-
CREA-MA	822759	-



CANTANHEDE/MA
PROC. 1303001/2023
FLS. 512
RUB. 7

Ministério da Economia
Secretaria Especial de Desburocratização, Gestão e Governo Digital
Secretaria de Gestão

Sistema de Cadastramento Unificado de Fornecedores - SICAF

Certificado de Registro Cadastral - CRC

(Emissão conforme art. 17 da Instrução Normativa nº 03, de 26 abril de 2018)

CNPJ: 20.314.565/0001-50
Razão Social: C F M DE MENEZES CONSTRUCAO E LOCACAO LTDA

Atividade Econômica Principal:
7112-0/00 - SERVIÇOS DE ENGENHARIA

Endereço:
RUA SAO VICENTE, 79 - CENTRO - ALTO ALEGRE DO PINDARE / Maranhão

24

Observações:

A veracidade das informações poderá ser verificada no endereço www.comprasgovernamentais.gov.br.
Este certificado não substitui os documentos enumerados nos artigos 28 a 31 da Lei nº 8.666, de 1993.

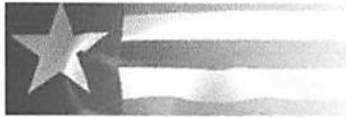

Estado do
Maranhão

SINTEGRA/ICMS

Consulta Pública ao Cadastro do Estado
Maranhão

CANTANHEDE/MA	
PROC.	1303001 1202 3
FLS.	513
PUB.	J
Secretaria de Fazenda	

Resultado da Consulta SINTEGRA/ICMS

IDENTIFICAÇÃO

CGC: 20.314.565/0001-50 **Inscrição Estadual:** 12.620049-1
Razão Social: C F M DE MENEZES CONSTRUCAO E LOCACAO LTDA
Regime Apuração: SIMPLES NACIONAL

ENDEREÇO

Logradouro: RUA SAO VICENTE
Número: 79 **Complemento:**
Bairro: CENTRO
Município: ALTO ALEGRE DO PINDARE **UF:** MA
CEP: 65398000 **DDD:** **Telefone:** 84087574

INFORMAÇÕES COMPLEMENTARES

CNAE Principal: 7112000 - SERVIÇOS DE ENGENHARIA

CNAEs Secundários

Código	Descrição CNAE
4222702	OBRAS DE IRRIGAÇÃO
4223500	CONSTRUÇÃO DE REDES DE TRANSPORTES POR DUTOS, EXCETO PARA ÁGUA E ESGOTO
4291000	OBRAS PORTUÁRIAS, MARÍTIMAS E FLUVIAIS
4292801	MONTAGEM DE ESTRUTURAS METÁLICAS
4292802	OBRAS DE MONTAGEM INDUSTRIAL
4299501	CONSTRUÇÃO DE INSTALAÇÕES ESPORTIVAS E RECREATIVAS
4299599	OUTRAS OBRAS DE ENGENHARIA CIVIL NÃO ESPECIFICADAS ANTERIORMENTE
4311801	DEMOLIÇÃO DE EDIFÍCIOS E OUTRAS ESTRUTURAS
4311802	PREPARAÇÃO DE CANTEIRO E LIMPEZA DE TERRENO
4313400	OBRAS DE TERRAPLENAGEM
8130300	ATIVIDADES PAISAGÍSTICAS
4319300	SERVIÇOS DE PREPARAÇÃO DO TERRENO NÃO ESPECIFICADOS ANTERIORMENTE
4321500	INSTALAÇÃO E MANUTENÇÃO ELÉTRICA
4322301	INSTALAÇÕES HIDRÁULICAS, SANITÁRIAS E DE GÁS
4322303	INSTALAÇÕES DE SISTEMA DE PREVENÇÃO CONTRA INCÊNDIO
4329104	MONTAGEM E INSTALAÇÃO DE SISTEMAS E EQUIPAMENTOS DE ILUMINAÇÃO E SINALIZAÇÃO EM VIAS PÚBLICAS, PORTOS E AEROPORTOS
4330401	IMPERMEABILIZAÇÃO EM OBRAS DE ENGENHARIA CIVIL
4330402	INSTALAÇÃO DE PORTAS, JANELAS, TETOS, DIVISÓRIAS E ARMÁRIOS EMBUTIDOS DE QUALQUER MATERIAL
4330403	OBRAS DE ACABAMENTO EM GESSO E ESTUQUE
4330404	SERVIÇOS DE PINTURA DE EDIFÍCIOS EM GERAL
4330405	APLICAÇÃO DE REVESTIMENTOS E DE RESINAS EM INTERIORES E EXTERIORES
4120400	CONSTRUÇÃO DE EDIFÍCIOS
4330499	OUTRAS OBRAS DE ACABAMENTO DA CONSTRUÇÃO
4391600	OBRAS DE FUNDAÇÕES
4399102	MONTAGEM E DESMONTAGEM DE ANDAIMES E OUTRAS ESTRUTURAS TEMPORÁRIAS
4399105	PERFURAÇÃO E CONSTRUÇÃO DE POÇOS DE ÁGUA
4744099	COMÉRCIO VAREJISTA DE MATERIAIS DE CONSTRUÇÃO EM GERAL
4923002	SERVIÇO DE TRANSPORTE DE PASSAGEIROS - LOCAÇÃO DE AUTOMÓVEIS COM MOTORISTA
4924800	TRANSPORTE ESCOLAR
7111100	SERVIÇOS DE ARQUITETURA
7119701	SERVIÇOS DE CARTOGRAFIA, TOPOGRAFIA E GEODÉSIA
7119702	ATIVIDADES DE ESTUDOS GEOLÓGICOS
4211101	CONSTRUÇÃO DE RODOVIAS E FERROVIAS
7119703	SERVIÇOS DE DESENHO TÉCNICO RELACIONADOS À ARQUITETURA E ENGENHARIA
7119704	SERVIÇOS DE PERÍCIA TÉCNICA RELACIONADOS À SEGURANÇA DO TRABALHO
7410202	DESIGN DE INTERIORES
7711000	LOCAÇÃO DE AUTOMÓVEIS SEM CONDUTOR
7732201	ALUGUEL DE MÁQUINAS E EQUIPAMENTOS PARA CONSTRUÇÃO SEM OPERADOR, EXCETO ANDAIMES
7732202	ALUGUEL DE ANDAIMES
161003	SERVIÇO DE PREPARAÇÃO DE TERRENO, CULTIVO E COLHEITA

CNAEs Secundários

Código	Descrição CNAE
3811400	COLETA DE RESÍDUOS NÃO-PERIGOSOS
4211102	PINTURA PARA SINALIZAÇÃO EM PISTAS RODOVIÁRIAS E AEROPORTOS
4212000	CONSTRUÇÃO DE OBRAS-DE-ARTE ESPECIAIS
4213800	OBRAS DE URBANIZAÇÃO - RUAS, PRAÇAS E CALÇADAS
4221902	CONSTRUÇÃO DE ESTAÇÕES E REDES DE DISTRIBUIÇÃO DE ENERGIA ELÉTRICA
4222701	CONSTRUÇÃO DE REDES DE ABASTECIMENTO DE ÁGUA, COLETA DE ESGOTO E CONSTRUÇÕES CORRELATAS, EXCETO OBRAS DE IRRIGAÇÃO

Situação Cadastral Vigente: HABILITADO**Data desta Situação Cadastral:** 20/06/2022**OBRIGAÇÕES**

NFe a partir de (CNAE's):

EDF a partir de:

CTE a partir de:

Observação: Os dados acima estão baseados em informações fornecidas pelo próprio contribuinte cadastrado. Não valem como certidão de sua efetiva existência de fato e de direito, não são oponíveis à Fazenda e nem excluem a responsabilidade tributária derivada de operações com ele ajustadas.

Data da Consulta: 31/01/2023**Número da Consulta:**[Nova Consulta](#) [Imprimir](#)

CANTANHEDE/MA	
PROC.	1303001/2023
FLS.	515
RUBR.	

Autenticidade de documentos

Sobre o Portal

Serviços

Legislação

Parceiros

Fale Conosco

Manuais

Municípios
Implantados

Consultar
Informações

Notificações



DADOS DA CONSULTA

Protocolo:

📄 211354457, 211354449

Data do Protocolo:

📅 09/11/2021

Número de Registro:

📄 21201177061

Arquivamento:

📄 20211354457, 211354449

Empresa:

🏢 C F M DE MENEZES CONSTRUCAO E LOCACAO LTDA

Documento(s):

📄 Solicitação de Enquadramento

📄 Contrato

< Voltar



(98) 2106-8500 Ver mais

Av. Pedro II, N°199 - Centro, São Luis - MA, 65010-450

ouvidoria@juccema.ma.gov.br

CANTANHEDE/MA	
PROC.	1303001/2023
FLS.	516
IF	

CONSULTA CERTIDÃO ONLINE

DOCUMENTO VERIFICADO

O DOCUMENTO ABAIXO FOI CONFIRMADO COMO AUTÊNTICO.

CANTANHEDE/MA	
PROC.	1303001/2023
FLS.	517
QUB.	

NIRE (Sede) 21201177061	CNPJ 20.314.565/0001-50	Data de Ato Constitutivo 02/10/2019	Início de Atividade 26/05/2014
Endereço Completo Rua SÃO VICENTE, Nº 79, CENTRO - Alto Alegre do Pindaré/MA - CEP 65398-000			CANTANHEDE/MA PROC. 1303001/2023 FLS. 518 PUB.
Objeto Social Serviços de engenharia; Construção de edifício; Obras de urbanização ? ruas, praças e calçadas; Serviço de preparação de terreno, cultivo e colheita; Coleta de resíduos - não perigosos; Construção de rodovias e ferrovias; Pintura para sinalização em pista, rodovias e aeroportos; Construção de estações e redes de distribuição de energia elétrica; Construção de redes de abastecimento de água, coleta de esgoto e construções. Correlatas, exceto obras de irrigação; Obras de irrigação; Construção de redes de transporte por dutos, exceto para água e esgoto; Obras portuárias, marítimas e fluviais; Montagem de estrutura metálica; Obras de montagem industrial; Outras obra de engenharia civil não especificadas anteriormente (Açudes e Barragens, Etc.); Demolição de edifícios e outras estruturas; Preparação de canteiro e limpeza de terreno; Obras de terraplenagem; Instalação e manutenção elétrica; Instalações de sistema de prevenção contra incêndios; Montagem e instalação de sistema e equipamentos de iluminação e sinalização em vias públicas, portos e aeroportos; Impermeabilização em obra de engenharia civil; Instalação de portas, janelas, teto, divisórias e armários embutidos de qualquer material; Obras de acabamento em gesso e estuque; Serviços de pintura de edifícios em geral; Aplicação de revestimento e de resinas em interiores e exteriores; Outras obras de acabamentos da construção (Os Serviços de chapisco, emboco e reboco); Obras de fundações; Montagem e desmontagem de andaimes e outras estruturas temporárias; Perfuração e construção de poços de água; Comercio varejista de material de construção em geral; Serviços transporte passageiros- locação de automóveis com motorista; Transporte escolar; Serviços de arquitetura; Serviços de desenho técnico, relacionados a arquitetura e engenharia; Decoração de interiores; Locação de automóveis sem condutor; Aluguel de maquinas e equipamentos para construção sem operador, exceto andaimes; Aluguel de andaimes; Atividades paisagísticas; Instalação hidráulica, sanitária e de gás; Construção de Obras de Arte Especiais; Construção de instalações esportivas e recreativas; Demolição de edifícios e outras estruturas; Serviços de preparação do terreno não especificados anteriormente; Instalações hidráulicas, sanitárias e de gás; Serviços de cartografia, topografia e geodésia; Atividades de estudos geológicos; Serviços de perícia técnica relacionados à segurança do trabalho.			
Capital Social R\$ 500.000,00 (quinhentos mil reais)	Capital Integralizado R\$ 500.000,00 (quinhentos mil reais)	Porte EPP (Empresa de Pequeno Porte)	Prazo de Duração Indeterminado
Dados do Sócio			
Nome CAIO FELIPE MORAIS DE MENEZES	CPF/CNPJ 046.315.803-21	Participação no capital R\$ 500.000,00	Espécie de sócio Sócio
		Administrador S	Término do mandato Indeterminado
Dados do Administrador			
Nome CAIO FELIPE MORAIS DE MENEZES		CPF 046.315.803-21	Término do mandato Indeterminado
Último Arquivamento			Situação ATIVA
Data 03/05/2022	Número 20220542112	Ato/eventos 223 / 223 - BALANCO	Status SEM STATUS

Esta certidão foi emitida automaticamente em 20/03/2023, às 16:47:26 (horário de Brasília).
Se impressa, verificar sua autenticidade no <https://www.empresafacil.ma.gov.br>, com o código GKLIXRLS.



MAC2302576849

CANTANHEDE/MA	
PROC.	1303 001 1202 3
FLS.	519
DUB.	

CARLOS ANDRÉ DE MORAES PEREIRA

Secretário(a) Geral

CANTANHEDE/MA	
PROC.	1303001/2023
FLS.	520
RUB.	4

CONSULTA CERTIDÃO ONLINE

DOCUMENTO VERIFICADO

O DOCUMENTO ABAIXO FOI CONFIRMADO COMO AUTÊNTICO.

CANTANHEDE/MA	
PROC.	1303001/2023
FLS.	521
RUB.	+

NIRE (Sede) 21201177061	CNPJ 20.314.565/0001-50	Data de Ato Constitutivo 02/10/2019	Início de Atividade 26/05/2014
Endereço Completo Rua SÃO VICENTE, Nº 79, CENTRO - Alto Alegre do Pindaré/MA - CEP 65398-000			CANTANHEDE/MA PROC. 1303001/2023 FLS. 522 RUB. F
Objeto Social Serviços de engenharia; Construção de edifício; Obras de urbanização ? ruas, praças e calçadas; Serviço de preparação de terreno, cultivo e colheita; Coleta de resíduos - não perigosos; Construção de rodovias e ferrovias; Pintura para sinalização em pista, rodovias e aeroportos; Construção de estações e redes de distribuição de energia elétrica; Construção de redes de abastecimento de água, coleta de esgoto e construções. Correlatas, exceto obras de irrigação; Obras de irrigação; Construção de redes de transporte por dutos, exceto para água e esgoto; Obras portuárias, marítimas e fluviais; Montagem de estrutura metálica; Obras de montagem industrial; Outras obra de engenharia civil não especificadas anteriormente (Açudes e Barragens, Etc.); Demolição de edifícios e outras estruturas; Preparação de canteiro e limpeza de terreno; Obras de terraplenagem; Instalação e manutenção elétrica; Instalações de sistema de prevenção contra incêndios; Montagem e instalação de sistema e equipamentos de iluminação e sinalização em vias públicas, portos e aeroportos; Impermeabilização em obra de engenharia civil; Instalação de portas, janelas, teto, divisórias e armários embutidos de qualquer material; Obras de acabamento em gesso e estuque; Serviços de pintura de edifícios em geral; Aplicação de revestimento e de resinas em interiores e exteriores; Outras obras de acabamentos da construção (Os Serviços de chapeado, emboco e reboco); Obras de fundações; Montagem e desmontagem de andaimes e outras estruturas temporárias; Perfuração e construção de poços de água; Comercio varejista de material de construção em geral; Serviços transporte passageiros- locação de automóveis com motorista; Transporte escolar; Serviços de arquitetura; Serviços de desenho técnico, relacionados a arquitetura e engenharia; Decoração de interiores; Locação de automóveis sem condutor; Aluguel de maquinas e equipamentos para construção sem operador, exceto andaimes; Aluguel de andaimes; Atividades paisagísticas; Instalação hidráulica, sanitária e de gás; Construção de Obras de Arte Especiais, Construção de instalações esportivas e recreativas; Demolição de edifícios e outras estruturas; Serviços de preparação do terreno não especificados anteriormente; Instalações hidráulicas, sanitárias e de gás; Serviços de cartografia, topografia e geodésia; Atividades de estudos geológicos; Serviços de perícia técnica relacionados à segurança do trabalho.			
Capital Social R\$ 500.000,00 (quinhentos mil reais)		Porte EPP (Empresa de Pequeno Porte)	Prazo de Duração Indeterminado
Capital Integralizado R\$ 500.000,00 (quinhentos mil reais)			
Dados do Sócio			
Nome CAIO FELIPE MORAIS DE MENEZES	CPF/CNPJ 046.315.803-21	Participação no capital R\$ 500.000,00	Espécie de sócio Sócio
			Administrador S
			Término do mandato Indeterminado
Dados do Administrador			
Nome CAIO FELIPE MORAIS DE MENEZES	CPF 046.315.803-21	Término do mandato Indeterminado	
Último Arquivamento			Situação ATIVA
Data 03/05/2022	Número 20220542112	Ato/eventos 223 / 223 - BALANÇO	Status SEM STATUS

Esta certidão foi emitida automaticamente em 20/03/2023, às 16:47:26 (horário de Brasília).
Se impressa, verificar sua autenticidade no <https://www.empresafacil.ma.gov.br>, com o código **GKLIXRLS**.



MAC2302576849

CANTANHEDE/MA	
PROC.	130300112023
FLS.	523
RUB.	+

CARLOS ANDRÉ DE MORAES PEREIRA

Secretário(a) Geral

19/03/2023
11:00
M
47
A.S



TRIBUNAL DE CONTAS DA UNIÃO

CANTANHEDE/MA
PROC. 1303001/2023
FLS. 524
RUB. <input type="checkbox"/>

Consulta Consolidada de Pessoa Jurídica

Este relatório tem por objetivo apresentar os resultados consolidados de consultas eletrônicas realizadas diretamente nos bancos de dados dos respectivos cadastros. A responsabilidade pela veracidade do resultado da consulta é do Órgão gestor de cada cadastro consultado. A informação relativa à razão social da Pessoa Jurídica é extraída do Cadastro Nacional da Pessoa Jurídica, mantido pela Receita Federal do Brasil.

Consulta realizada em: 11/04/2023 14:53:35

Informações da Pessoa Jurídica:

Razão Social: C F M DE MENEZES CONSTRUCAO E LOCACAO LTDA
CNPJ: 20.314.565/0001-50

Resultados da Consulta Eletrônica:

Órgão Gestor: TCU
Cadastro: Licitantes Inidôneos
Resultado da consulta: Nada Consta

Para acessar a certidão original no portal do órgão gestor, clique [AQUI](#).

Órgão Gestor: CNJ
Cadastro: CNIA - Cadastro Nacional de Condenações Cíveis por Ato de Improbidade Administrativa e Inelegibilidade
Resultado da consulta: Nada Consta

Para acessar a certidão original no portal do órgão gestor, clique [AQUI](#).

Órgão Gestor: Portal da Transparência
Cadastro: Cadastro Nacional de Empresas Inidôneas e Suspensas
Resultado da consulta: Nada Consta

Para acessar a certidão original no portal do órgão gestor, clique [AQUI](#).

Órgão Gestor: Portal da Transparência
Cadastro: CNEP - Cadastro Nacional de Empresas Punidas
Resultado da consulta: Nada Consta

Para acessar a certidão original no portal do órgão gestor, clique [AQUI](#).

Obs: A consulta consolidada de pessoa jurídica visa atender aos princípios de simplificação e racionalização de serviços públicos digitais. Fundamento legal: Lei nº 12.965, de 23 de abril de 2014, Lei nº 13.460, de 26 de junho de 2017, Lei nº 13.726, de 8 de outubro de 2018, Decreto nº 8.638 de 15, de janeiro de 2016.



PREFEITURA MUNICIPAL DE CANTANHEDE
COMISSÃO PERMANENTE DE LICITAÇÃO

CANTANHEDE/MA
PROC. 1303001/2023
FLS. 525
RUB.

JUNTADA DE DOCUMENTOS PARA HABILITAÇÃO

Junto aos autos do processo licitatório nº 004/2023, na modalidade TOMADA DE PREÇO, os documentos de **HABILITAÇÃO** apresentados para o presente certame.

Cantanhede – MA, em 11 de Abril de 2023.

Emídio Rodrigues Xavier Neto
Presidente da CPL



PREFEITURA MUNICIPAL DE CANTANHEDE
COMISSÃO PERMANENTE DE LICITAÇÃO

CANTANHEDE/MA
PROC. 1303001/2023
FLS. 526
RUB. <input checked="" type="checkbox"/>

Processo Administrativo nº 1303001/2023
Modalidade: Tomada de Preço nº 004/2023
Tipo: Menor Preço Global por Lote

objeto: Contratação de empresa de engenharia especializada para Construção de ponte de trilho metálico e concreto no Município de Cantanhede/MA

Habilitação da Empresa:

IOS EMPREENDIMENTOS -EPP

CNPJ: 19.541.608/0001-51

Tomada de Preços: nº 004/2023

Processo Administrativo: nº: 1303001/2023

Objeto: Contratação de empresa de engenharia especializada para Construção de pontes de trilho metálico e concreto no Município de Cantanhede/MA.

DOCUMENTOS HABILITAÇÃO



CANTANHEDE/MA	
PROC.	1303001/2023
FLS.	528
RUB.	

Ministério da Economia
Secretaria Especial de Desburocratização, Gestão e Governo Digital
Secretaria de Gestão

Sistema de Cadastramento Unificado de Fornecedores - SICAF

Certificado de Registro Cadastral - CRC

(Emissão conforme art. 17 da Instrução Normativa nº 03, de 26 abril de 2018)

CPF: 642.429.193-87
Nome: ANANIAS FERREIRA PAIVA NETO

Endereço:
AVENIDA DR ANTONIO SAMPAIO, 146 - CENTRO - MATÕES DO NORTE / Maranhão

Observações:

A veracidade das informações poderá ser verificada no endereço www.comprasgovernamentais.gov.br.
Este certificado não substitui os documentos enumerados nos artigos 28 a 31 da Lei nº 8.666, de 1993.

Emitido em: 10/03/2023 14:31

01-167



CANTANHEDE/MA
PROC. <u>1303001/2023</u>
FLS. <u>529</u>
RUB. <u>J</u>

Ministério da Economia
Secretaria Especial de Desburocratização, Gestão e Governo Digital
Secretaria de Gestão

Sistema de Cadastramento Unificado de Fornecedores - SICAF

Certificado de Registro Cadastral - CRC

(Emissão conforme art. 17 da Instrução Normativa nº 03, de 26 abril de 2018)

CNPJ: 19.541.608/0001-51
Razão Social: I.O.S EMPREENDIMENTOS LTDA

Atividade Econômica Principal:
7112-0/00 - SERVIÇOS DE ENGENHARIA

Endereço:
RUA 05, 12 - CONJ RES PQ NACIONAL 1 - CENTRO - MATÕES DO NORTE / Maranhão

Observações:

A veracidade das informações poderá ser verificada no endereço www.comprasgovernamentais.gov.br.
Este certificado não substitui os documentos enumerados nos artigos 28 a 31 da Lei nº 8.666, de 1993.

Emitido em: 10/03/2023 14:30

1 de 1

02-162



CANTANHEDE/MA
PROC. 1303001/2023
FLS. 530
RUB. J

Ministério da Economia
Secretaria Especial de Desburocratização, Gestão e Governo Digital
Secretaria de Gestão

Sistema de Cadastramento Unificado de Fornecedores - SICAF

Relatório Nível III - Regularidade Fiscal e Trabalhista Federal

Dados do Fornecedor

CNPJ: 19.541.608/0001-51 DUNS®: 90*****03
Razão Social: I.O.S EMPREENDIMENTOS LTDA
Nome Fantasia: IOS EMPREENDIMENTOS
Situação do Fornecedor: Credenciado Data de Vencimento do Cadastro: 10/04/2023

Dados do Nível

Situação do Nível: Cadastrado

Comprovante de Regularidade da Receita Federal e PGFN

Tipo de Comprovante: Certidão Data de Validade: 18/07/2023
Código de Controle: B00BF649F123921D

Comprovante de Regularidade do FGTS

Tipo de Comprovante: Certidão Data de Validade: 27/03/2023
Código de Controle: 2023022601340811563098

Comprovante de Regularidade do TST

Tipo de Comprovante: Certidão Data de Validade: 07/08/2023
Código de Controle: 57135452023

[Assinatura]
[Assinatura]
03-162



CANTANHEDE/MA
PROC. 1303001/2023
FLS. 537
RUB. ✓

Ministério da Economia
Secretaria Especial de Desburocratização, Gestão e Governo Digital
Secretaria de Gestão

Sistema de Cadastramento Unificado de Fornecedores - SICAF

Relatório Nível IV - Regularidade Fiscal Estadual/Distrital e Municipal

Dados do Fornecedor

CNPJ: 19.541.608/0001-51 DUNS®: 90****03
Razão Social: I.O.S EMPREENDIMENTOS LTDA
Nome Fantasia: IOS EMPREENDIMENTOS
Situação do Fornecedor: Credenciado

Dados do Nível

Situação do Nível: Cadastrado - Possui pendência

Inscrição Estadual e Municipal

Inscrição Estadual: 124283497
Inscrição Municipal: 140-6

Comprovante de Regularidade Estadual/Distrital

Tipo de Comprovante: Certidão Data de Validade: 27/04/2023
Código de Controle: 173413/22

Comprovante de Regularidade Municipal

Tipo de Comprovante: Certidão Data de Validade: 03/04/2023
Código de Controle: E2F374C3418C50BC30D67D5F7454A5B4

04-162



CANTANHEDE/MA
PROC. <u>1303001/2023</u>
FLS. <u>532</u>
RUB. <u>+</u>

Ministério da Economia
Secretaria Especial de Desburocratização, Gestão e Governo Digital
Secretaria de Gestão

Sistema de Cadastramento Unificado de Fornecedores - SICAF

Relatório Nível V - Qualificação Técnica

Dados do Fornecedor

CNPJ: 19.541.608/0001-51 DUNS®: 90*****03
Razão Social: I.O.S EMPREENDIMENTOS LTDA
Nome Fantasia: IOS EMPREENDIMENTOS
Situação do Fornecedor: Credenciado

Dados do Nível

Situação do Nível: Cadastrado

Entidades de Classe

Entidade e UF	Nº Registro	Data de Validade
CREA-MA	881390/2023	31/03/2023

05-162



CANTANHEDE/MA
PROC. 1303001/2023
FLS. 533
RUB

Ministério da Economia
Secretaria Especial de Desburocratização, Gestão e Governo Digital
Secretaria de Gestão

Sistema de Cadastramento Unificado de Fornecedores - SICAF

Relatório de Credenciamento

Dados do Fornecedor

CNPJ: 19.541.608/0001-51 DUNS@: 90*****03
Razão Social: I.O.S EMPREENDIMENTOS LTDA
Nome Fantasia: IOS EMPREENDIMENTOS
Situação do Fornecedor: Credenciado Data de Vencimento do Cadastro: 10/04/2023

Dados do Nível

Situação do Nível: Cadastrado

Dados do Fornecedor

Porte da Empresa: Empresa de Pequeno Porte
Natureza Jurídica: SOCIEDADE EMPRESÁRIA LIMITADA MEI: Não
Capital Social: R\$ 3.500.000,00 Data de Abertura da Empresa: 06/01/2014
CNAE Primário: 7112-0/00 - SERVIÇOS DE ENGENHARIA

CNAE Secundário 1: 0230-6/00 - ATIVIDADES DE APOIO À PRODUÇÃO FLORESTAL
CNAE Secundário 2: 1921-7/00 - FABRICAÇÃO DE PRODUTOS DO REFINO DE PETRÓLEO
CNAE Secundário 3: 3702-9/00 - ATIVIDADES RELACIONADAS A ESGOTO, EXCETO A
CNAE Secundário 4: 3811-4/00 - COLETA DE RESÍDUOS NÃO-PERIGOSOS
CNAE Secundário 5: 3812-2/00 - COLETA DE RESÍDUOS PERIGOSOS
CNAE Secundário 6: 3822-0/00 - TRATAMENTO E DISPOSIÇÃO DE RESÍDUOS PERIGOSOS
CNAE Secundário 7: 3832-7/00 - RECUPERAÇÃO DE MATERIAIS PLÁSTICOS
CNAE Secundário 8: 4120-4/00 - CONSTRUÇÃO DE EDIFÍCIOS
CNAE Secundário 9: 4211-1/01 - CONSTRUÇÃO DE RODOVIAS E FERROVIAS
CNAE Secundário 10: 4211-1/02 - PINTURA PARA SINALIZAÇÃO EM PISTAS RODOVIÁRIAS E
CNAE Secundário 11: 4212-0/00 - CONSTRUÇÃO DE OBRAS-DE-ARTE ESPECIAIS
CNAE Secundário 12: 4213-8/00 - OBRAS DE URBANIZAÇÃO - RUAS, PRAÇAS E CALÇADAS
CNAE Secundário 13: 4221-9/01 - CONSTRUÇÃO DE BARRAGENS E REPRESAS PARA GERAÇÃO
CNAE Secundário 14: 4221-9/02 - CONSTRUÇÃO DE ESTAÇÕES E REDES DE DISTRIBUIÇÃO
CNAE Secundário 15: 4221-9/03 - MANUTENÇÃO DE REDES DE DISTRIBUIÇÃO DE ENERGIA
CNAE Secundário 16: 4222-7/01 - CONSTRUÇÃO DE REDES DE ABASTECIMENTO DE ÁGUA,
CNAE Secundário 17: 4292-8/01 - MONTAGEM DE ESTRUTURAS METÁLICAS
CNAE Secundário 18: 4292-8/02 - OBRAS DE MONTAGEM INDUSTRIAL
CNAE Secundário 19: 4299-5/01 - CONSTRUÇÃO DE INSTALAÇÕES ESPORTIVAS E
CNAE Secundário 20: 4299-5/99 - OUTRAS OBRAS DE ENGENHARIA CIVIL NÃO
CNAE Secundário 21: 4311-8/01 - DEMOLIÇÃO DE EDIFÍCIOS E OUTRAS ESTRUTURAS

Emitido em: 10/03/2023 14:34

CPF: 642.429.193-87 Nome: ANANIAS FERREIRA PAIVA NETO

1 de 4

06-162

Relatório de Credenciamento

CANTANHEDE/MA
PROC. 1303001/2023
FLS. 534
DE LIMPEZA DE TERRENO

CNAE Secundário 22:	4311-8/02 - PREPARAÇÃO DE CANTEIRO E LIMPEZA DE TERRENO
CNAE Secundário 23:	4312-6/00 - PERFURAÇÕES E SONDAGENS
CNAE Secundário 24:	4313-4/00 - OBRAS DE TERRAPLENAGEM
CNAE Secundário 25:	4321-5/00 - INSTALAÇÃO E MANUTENÇÃO ELÉTRICA
CNAE Secundário 26:	4322-3/01 - INSTALAÇÕES HIDRÁULICAS, SANITÁRIAS E DE GÁS
CNAE Secundário 27:	4322-3/02 - INSTALAÇÃO E MANUTENÇÃO DE SISTEMAS CENTRAIS DE
CNAE Secundário 28:	4322-3/03 - INSTALAÇÕES DE SISTEMA DE PREVENÇÃO CONTRA
CNAE Secundário 29:	4329-1/04 - MONTAGEM E INSTALAÇÃO DE SISTEMAS E
CNAE Secundário 30:	4330-4/04 - SERVIÇOS DE PINTURA DE EDIFÍCIOS EM GERAL
CNAE Secundário 31:	4330-4/05 - APLICAÇÃO DE REVESTIMENTOS E DE RESINAS EM
CNAE Secundário 32:	4391-6/00 - OBRAS DE FUNDAÇÕES
CNAE Secundário 33:	4399-1/01 - ADMINISTRAÇÃO DE OBRAS
CNAE Secundário 34:	4511-1/01 - COMÉRCIO A VAREJO DE AUTOMÓVEIS, CAMIONETAS E
CNAE Secundário 35:	4511-1/02 - COMÉRCIO A VAREJO DE AUTOMÓVEIS, CAMIONETAS E
CNAE Secundário 36:	4511-1/03 - COMÉRCIO POR ATACADO DE AUTOMÓVEIS, CAMIONETAS
CNAE Secundário 37:	4520-0/01 - SERVIÇOS DE MANUTENÇÃO E REPARAÇÃO MECÂNICA DE
CNAE Secundário 38:	4530-7/05 - COMÉRCIO A VAREJO DE PNEUMÁTICOS E CÂMARAS-DE-
CNAE Secundário 39:	4623-1/01 - COMÉRCIO ATACADISTA DE ANIMAIS VIVOS
CNAE Secundário 40:	4623-1/09 - COMÉRCIO ATACADISTA DE ALIMENTOS PARA ANIMAIS
CNAE Secundário 41:	4687-7/01 - COMÉRCIO ATACADISTA DE RESÍDUOS DE PAPEL E
CNAE Secundário 42:	4687-7/02 - COMÉRCIO ATACADISTA DE RESÍDUOS E SUCATAS NÃO-
CNAE Secundário 43:	4687-7/03 - COMÉRCIO ATACADISTA DE RESÍDUOS E SUCATAS
CNAE Secundário 44:	4692-3/00 - COMÉRCIO ATACADISTA DE MERCADORIAS EM GERAL,
CNAE Secundário 45:	4732-6/00 - COMÉRCIO VAREJISTA DE LUBRIFICANTES
CNAE Secundário 46:	4742-3/00 - COMÉRCIO VAREJISTA DE MATERIAL ELÉTRICO
CNAE Secundário 47:	4744-0/04 - COMÉRCIO VAREJISTA DE CAL, AREIA, PEDRA BRITADA,
CNAE Secundário 48:	4744-0/99 - COMÉRCIO VAREJISTA DE MATERIAIS DE CONSTRUÇÃO
CNAE Secundário 49:	4754-7/01 - COMÉRCIO VAREJISTA DE MÓVEIS
CNAE Secundário 50:	4761-0/03 - COMÉRCIO VAREJISTA DE ARTIGOS DE PAPELARIA
CNAE Secundário 51:	4930-2/01 - TRANSPORTE RODOVIÁRIO DE CARGA, EXCETO PRODUTOS
CNAE Secundário 52:	4930-2/02 - TRANSPORTE RODOVIÁRIO DE CARGA, EXCETO PRODUTOS
CNAE Secundário 53:	7711-0/00 - LOCAÇÃO DE AUTOMÓVEIS SEM CONDUTOR
CNAE Secundário 54:	7732-2/01 - ALUGUEL DE MÁQUINAS E EQUIPAMENTOS PARA
CNAE Secundário 55:	7739-0/03 - ALUGUEL DE PALCOS, COBERTURAS E OUTRAS
CNAE Secundário 56:	8122-2/00 - IMUNIZAÇÃO E CONTROLE DE PRAGAS URBANAS
CNAE Secundário 57:	8129-0/00 - ATIVIDADES DE LIMPEZA NÃO ESPECIFICADAS
CNAE Secundário 58:	8230-0/01 - SERVIÇOS DE ORGANIZAÇÃO DE FEIRAS, CONGRESSOS,
CNAE Secundário 59:	9001-9/06 - ATIVIDADES DE SONORIZAÇÃO E DE ILUMINAÇÃO

Dados para Contato

CEP: 65.468-000
Endereço: RUA 05, 12 - CONJ RES PQ NACIONAL 1 - CENTRO
Município / UF: MATÕES DO NORTE / Maranhão
Telefone: (98) 84155514
E-mail: neto.paiva@hotmail.com

29-162
02-10

Relatório de Credenciamento

CANTANHEDE/MA
PROC. 1303001 1202 3
FLS. 535
RUB. 

Dados do Responsável Legal

CPF: 642.429.193-87
Nome: ANANIAS FERREIRA PAIVA NETO

Dados do Responsável pelo Cadastro

CPF: 642.429.193-87
Nome: ANANIAS FERREIRA PAIVA NETO
E-mail: neto.paiva@hotmail.com

Sócios / Administradores

Dados do Sócio/Administrador 1

CPF: 642.429.193-87 Participação Societária: 100,00%
Nome: ANANIAS FERREIRA PAIVA NETO
Número do Documento: 64242919387 Órgão Expedidor: SSPMA
Data de Expedição: 22/10/2010
Estado Civil: Solteiro(a)
E-mail: neto.paiva@hotmail.com

Linhas Fornecimento

Serviços

302 - Estudos e Projetos de Saneamento - Sistema de Esgoto Sanitário
892 - Propaganda e Publicidade
1074 - Controle Tecnológico de Materiais de Construção
1872 - Obras Cíveis de Saneamento - Captação, Adução e Distribuição de Água e Esgoto Sanitário
1880 - Obras Cíveis de Saneamento - Tratamento de Água, Esgoto Sanitário e Despejo Industrial
259 - Instalação e Montagem de Construção Naval
5622 - Obras Cíveis Públicas (Construção)
12866 - Encadernação / Desencadernação - Livro / Revista (Folhas soltas)
15644 - Gerenciamento de Construção e Montagem Central Termonuclear/ Termoelétrica / Solar Fotovoltaica
16527 - Limpeza de Fossa / Esgoto / Boca de Lobo
17175 - Desenvolvimento, Construção, Instalação - Sistema Automático Aquisição Dados Conjunto Híbrido (Eólico, Solar, Diesel)
19160 - Manutenção de Redes - Água / Esgoto
19224 - Construção / Manutenção / Reforma - Telhado
19526 - Coleta / Tratamento - Esgoto Sanitário
20567 - Reprodução / Encadernação
24406 - Serviço de Blindagem Industrial, Comercial e Residencial (Construção e Montagem)
24490 - Construção Montagem de Dutos Terrestre

08-162

Relatório de Credenciamento

Serviços
25445 - Construção Pista de Atletismo

CANTANHEDE/MA	
PROC.	1303001 / 2023
FLS.	536
PLB	

09-162

INSTRUMENTO PARTICULAR DE CONSOLIDAÇÃO DO CONTRATO SOCIAL
 I.O.S EMPREENDIMENTOS LTDA
 CNPJ: 19.541.608/0001-51

CANTANHEDE/MA	
PROC.	1303001/2023
FLS.	537
PUB.	

O TITULAR RESOLVE CONSOLIDAR AS CLÁUSULAS PRESENTES NO ATO CONSTITUTIVO E DEMAIS ALTERAÇÕES, QUE PASSAM A TER OS SEGUINTE TERMOS E CONDIÇÕES

Pelo presente instrumento particular de consolidação do contrato social, abaixo-assinado:

ANANIAS FERREIRA PAIVA NETO, brasileiro, natural de São Luís/MA, divorciado, nascido em 10 de maio de 1981, Empresário, CPF N° 642.429.193-87, portador da identidade N° 023367692582 DETRAN/MA, domicílio e Residência Rua 05, 12, Residencial Parque Nacional I, Bairro Centro no município de Matões do Norte/MA, CEP: 65.468-000, na qualidade de titular da empresa LTDA, que gira sob a denominação social de I.O.S EMPREENDIMENTOS LTDA, com sede na Rua 05, 12, Complemento Conjunto Residencial Parque Nacional 1, Bairro Centro no Município de Matões do Norte/MA, CEP: 65.468-000, com ato constitutivo registrado na JUCEMA (Junta Comercial do Estado do Maranhão), sob NIRE n°. 20160474230 em sessão de 11/10/2016, e última alteração contratual registrada sob o n° 202101118970 em 29/01/2021, registrada sob o NIRE **21600043859**, CNPJ 19.541.608/0001-51, resolve, neste ato, consolidar o ato constitutivo, nas condições que seguem:

CLAUSULA PRIMEIRA

A empresa gira sob o nome empresarial, I.O.S EMPREENDIMENTOS LTDA, com sede na Rua 05, 12, Complemento Conjunto Residencial Parque Nacional 1, Bairro Centro no município de Matões do Norte/MA, CEP: 65.468-000.

CLAUSULA SEGUNDA

A empresa tem como objeto social:

Atividade Principal:

7112-0/00 - Serviços de Engenharia

Atividades Secundárias:

0230-6/00 - Atividades de apoio à produção florestal:
 1921-7/00 - Fabricação de produtos do refino de petróleo
 3702-9/00 - Atividades relacionadas a esgoto, exceto a gestão de redes
 3811-4/00 - Coleta de resíduos não-perigosos

10-162

INSTRUMENTO PARTICULAR DE CONSOLIDAÇÃO DO CONTRATO SOCIAL

I.O.S EMPREENDIMENTOS LTDA

CNPJ: 19.541.608/0001-51

CANTANHEDE/MA	
PROC.	1303001/2023
FLS.	538
RUB.	

- 3812-2/00 - Coleta de resíduos perigosos
- 3822-0/00 - Tratamento e disposição de resíduos perigosos
- 3832-7/00 - Recuperação de materiais plásticos
- 4120-4/00 - Construção de edifícios
- 4211-1/01 - Construção de rodovias e ferrovias
- 4211-1/02 - Pintura para sinalização em pistas rodoviárias e aeroportos
- 4212-0/00 - Construção de obras-de-arte especiais
- 4213-8/00 - Obras de urbanização - ruas, praças e calçadas
- 4221-9/01 - Construção de barragens e represas para geração de energia elétrica
- 4221-9/02 - Construção de estações e redes de distribuição de energia elétrica
- 4221-9/03 - Manutenção de redes de distribuição de energia elétrica
- 4222-7/01 - Construção de redes de abastecimento de água, coleta de esgoto e construções correlatas, exceto obras de irrigação
- 4292-8/01 - Montagem de estruturas metálicas
- 4292-8/02 - Obras de montagem industrial
- 4299-5/01 - Construção de instalações esportivas e recreativas
- 4299-5/99 - Outras obras de engenharia civil não especificadas anteriormente; a construção de estruturas com tirantes, as obras de contenção e a construção de cortinas de proteção de encostas e muros de arrimo
- 4311-8/01 - Demolição de edifícios e outras estruturas
- 4311-8/02 - Preparação de canteiro e limpeza de terreno
- 4312-6/00 - Perfurações e sondagens
- 4313-4/00 - Obras de terraplenagem
- 4321-5/00 - Instalação e manutenção elétrica
- 4322-3/01 - Instalações hidráulicas, sanitárias e de gás
- 4322-3/02 - Instalação e manutenção de sistemas centrais de ar condicionado, de ventilação e refrigeração
- 4322-3/03 - Instalações de sistema de prevenção contra incêndio
- 4329-1/04 - Montagem e instalação de sistemas e equipamentos de iluminação e sinalização em vias públicas, portos e aeroportos
- 4330-4/04 - Serviços de pintura de edifícios em geral
- 4330-4/05 - Aplicação de revestimentos e de resinas em interiores e exteriores
- 4391-6/00 - Obras de fundações
- 4399-1/01 - Administração de obras
- 4511-1/01 - Comércio a varejo de automóveis, camionetas e utilitários novos
- 4511-1/02 - Comércio a varejo de automóveis, camionetas e utilitários usados
- 4511-1/03 - Comércio por atacado de automóveis, camionetas e utilitários novos e usados
- 4520-0/01 - Serviços de manutenção e reparação mecânica de veículos automotores
- 4530-7/05 - Comércio a varejo de pneumáticos e câmaras-de-ar
- 4623-1/01 - Comércio atacadista de animais vivos
- 4623-1/09 - Comércio atacadista de alimentos para animais
- 4687-7/01 - Comércio atacadista de resíduos de papel e papelão

11-162

INSTRUMENTO PARTICULAR DE CONSOLIDAÇÃO DO CONTRATO SOCIAL
 I.O.S EMPREENDIMENTOS LTDA
 CNPJ: 19.541.608/0001-51

CANTANHEDE/MA	
PROC.	1303001/202_3
FLS.	539
RUE	

- 4687-7/02 - Comércio atacadista de resíduos e sucatas não-metálicos, exceto de papel e papelão
 4687-7/03 - Comércio atacadista de resíduos e sucatas metálicos
 4692-3/00 - Comércio atacadista de mercadorias em geral, com predominância de insumos agropecuários
 4732-6/00 - Comércio varejista de lubrificantes
 4742-3/00 - Comércio varejista de material elétrico
 4744-0/04 - Comércio varejista de cal, areia, pedra britada, tijolos e telhas
 4744-0/99 - Comércio varejista de materiais de construção em geral
 4754-7/01 - Comércio varejista de móveis
 4761-0/03 - Comércio varejista de artigos de papelaria
 4930-2/01 - Transporte rodoviário de carga, exceto produtos perigosos e mudanças, municipal
 4930-2/02 - Transporte rodoviário de carga, exceto produtos perigosos e mudanças, intermunicipal, interestadual e internacional
 7711-0/00 - Locação de automóveis sem condutor
 7732-2/01 - Aluguel de máquinas e equipamentos para construção sem operador, exceto andaimes
 7739-0/03 - Aluguel de palcos, coberturas e outras estruturas de uso temporário, exceto andaimes
 8122-2/00 - Imunização e controle de pragas urbanas
 8129-0/00 - Atividades de limpeza não especificadas anteriormente
 8230-0/01 - Serviços de organização de feiras, congressos, exposições e festas
 9001-9/06 - Atividades de sonorização e de iluminação

CLAUSULA TERCEIRA

O Capital Social é de R\$ 3.500.000,00 (três milhões e quinhentos mil reais), totalmente integralizado, em moeda corrente nacional pelo titular.

PARAGRAFO ÚNICO: A responsabilidade do titular é restrita ao valor do capital social.

CLAUSULA QUARTA

O titular ANANIAS FERREIRA PAIVA NETO declara não possuir nenhuma outra empresa na modalidade LTDA

CLAUSULA QUINTA

O início das atividades se deu a partir de 16 de dezembro de 2013, considerando seu prazo de duração por tempo indeterminado.

291-21

INSTRUMENTO PARTICULAR DE CONSOLIDAÇÃO DO CONTRATO SOCIAL
I.O.S EMPREENDIMENTOS LTDA
CNPJ: 19.541.608/0001-51

CANTANHEDE/MA	
PROC.	1303001/2023
FLS.	540
PUB.	

CLAUSULA SEXTA

Ao término de cada exercício, em 31 de dezembro, o administrador prestará contas justificadas de sua administração, procedendo à elaboração do inventário, do balanço patrimonial e do balanço de resultado econômico, cabendo ao empresário, os lucros ou perdas apuradas.

CLAUSULA SÉTIMA

A administração da empresa caberá a ANANIAS FERREIRA PAIVA NETO, com poderes e atribuições de representar a empresa isoladamente, ativa e passivamente, judicial e extrajudicialmente, perante todas as repartições e entidades públicas, municipais, estaduais e federais, inclusive autarquias, bancos, instituições financeiras e terceiros em geral, efetuando todos os negócios de interesse da empresa, autorizando o uso do nome empresarial.

CLAUSULA OITAVA

A responsabilidade do titular é restrita ao valor de suas quotas, respondendo ainda pela integralização do capital social.

CLAUSULA NONA

O administrador declara, sob as penas da lei, que não está impedido de exercer a administração da empresa, por lei especial, ou em virtude de condenação criminal, ou por se encontrar sob os efeitos dela, a pena que vede, ainda que temporariamente, o acesso a cargos públicos, ou por crime falimentar, de prevaricação, peita ou suborno, concussão, peculato, ou contra a economia popular, contra o sistema financeiro nacional, contra normas de defesa de concorrência, contra as relações de consumo, fé pública, ou a propriedade (art. 1.011, lei 10.406 de 10/01/2002).

E, por estar assim constituído, assino o presente instrumento.

Matões do Norte, 08 de fevereiro de 2023.

ANANIAS FERREIRA PAIVA NETO
EMPRESÁRIO



13-162



CANTANHEDE/MA	
PROC.	1303001 1202 3
FLS.	541
PUB.	f

ASSINATURA ELETRÔNICA

Certificamos que o ato da empresa I.O.S EMPREENDIMENTOS LTDA consta assinado digitalmente por:

IDENTIFICAÇÃO DO(S) ASSINANTE(S)	
CPF/CNPJ	Nome
64242919387	ANANIAS FERREIRA PAIVA NETO

JUCEMA

CERTIFICO O REGISTRO EM 08/02/2023 17:05 SOB N° 20230188338.
PROTOCOLO: 230188338 DE 08/02/2023.
CÓDIGO DE VERIFICAÇÃO: 12301819682. CNPJ DA SEDE: 19541608000151.
NIRE: 21600043859. COM EFEITOS DO REGISTRO EM: 08/02/2023.
I.O.S EMPREENDIMENTOS LTDA

CARLOS ANDRÉ DE MORAES PEREIRA
SECRETÁRIO-GERAL
www.empresafacil.ma.gov.br

A validade deste documento, se impresso, fica sujeito à comprovação de sua autenticidade nos respectivos portais, informando seus respectivos códigos de verificação.

14-462

BRASIL
(HTTPS://GOV.BR)



CANTANHEDE/MA	
PROC.	1303001 / 2023
FLS.	543
RUB.	+

Ministério da Fazenda
Secretaria da Receita Federal do Brasil

Comprovante de Situação Cadastral no CPF

Nº do CPF: **642.429.193-87**

Nome: **ANANIAS FERREIRA PAIVA NETO**

Data de Nascimento: **10/05/1981**

Situação Cadastral: **REGULAR**

Data da Inscrição: **02/02/1999**

Digito Verificador: **00**

Comprovante emitido às: **15:06:07** do dia **10/03/2023** (hora e data de Brasília).

Código de controle do comprovante: **DE09.280F.4946.80BA**



[Handwritten signature]
[Handwritten signature]
16-162

Este documento não substitui o "Comprovante de Inscrição no CPF"
(/Servicos/CPF/ImpressaoComprovante/ConsultaImpressao.asp)

(Modelo aprovado pela IN/RFB nº 1.548, de 13/02/2015.)

CANTANHEDE/MA	
PROC.	1303001/2023
FLS.	544
PUB.	<i>[Handwritten mark]</i>

[Handwritten mark]

[Handwritten mark]

12-162



REPÚBLICA FEDERATIVA DO BRASIL

CADASTRO NACIONAL DA PESSOA JURÍDICA

CANTANHEDE/MA
PROC. 13030012023
FLS. 545
RUB. #

NÚMERO DE INSCRIÇÃO 19.541.608/0001-51 MATRIZ	COMPROVANTE DE INSCRIÇÃO E DE SITUAÇÃO CADASTRAL	DATA DE ABERTURA 06/01/2014
---	---	--------------------------------

NOME EMPRESARIAL
I.O.S EMPREENDIMENTOS LTDA

TÍTULO DO ESTABELECIMENTO (NOME DE FANTASIA) IOS EMPREENDIMENTOS	PORTE EPP
---	--------------

CÓDIGO E DESCRIÇÃO DA ATIVIDADE ECONÔMICA PRINCIPAL
71.12-0-00 - Serviços de engenharia

CÓDIGO E DESCRIÇÃO DAS ATIVIDADES ECONÔMICAS SECUNDÁRIAS

- 02.30-6-00 - Atividades de apoio à produção florestal
- 19.21-7-00 - Fabricação de produtos do refino de petróleo
- 37.02-9-00 - Atividades relacionadas a esgoto, exceto a gestão de redes
- 38.11-4-00 - Coleta de resíduos não-perigosos
- 38.12-2-00 - Coleta de resíduos perigosos
- 38.22-0-00 - Tratamento e disposição de resíduos perigosos
- 38.32-7-00 - Recuperação de materiais plásticos
- 41.20-4-00 - Construção de edifícios
- 42.11-1-01 - Construção de rodovias e ferrovias
- 42.11-1-02 - Pintura para sinalização em pistas rodoviárias e aeroportos
- 42.12-0-00 - Construção de obras de arte especiais
- 42.13-8-00 - Obras de urbanização - ruas, praças e calçadas
- 42.21-9-01 - Construção de barragens e represas para geração de energia elétrica
- 42.21-9-02 - Construção de estações e redes de distribuição de energia elétrica
- 42.21-9-03 - Manutenção de redes de distribuição de energia elétrica
- 42.22-7-01 - Construção de redes de abastecimento de água, coleta de esgoto e construções correlatas, exceto obras de irrigação
- 42.92-8-01 - Montagem de estruturas metálicas
- 42.92-8-02 - Obras de montagem industrial
- 42.99-5-01 - Construção de instalações esportivas e recreativas
- 42.99-5-99 - Outras obras de engenharia civil não especificadas anteriormente

CÓDIGO E DESCRIÇÃO DA NATUREZA JURÍDICA
206-2 - Sociedade Empresária Limitada

LOGRADOURO R 05	NÚMERO 12	COMPLEMENTO CONJ RES PQ NACIONAL 1
--------------------	--------------	---------------------------------------

CEP 65.468-000	BAIRRO/DISTRITO CENTRO	MUNICÍPIO MATEOS DO NORTE	UF MA
-------------------	---------------------------	------------------------------	----------

ENDEREÇO ELETRÔNICO NILDACAU@TERRA.COM.BR	TELEFONE (98) 8415-5514
--	----------------------------

ENTE FEDERATIVO RESPONSÁVEL (EFR)

SITUAÇÃO CADASTRAL ATIVA	DATA DA SITUAÇÃO CADASTRAL 06/01/2014
-----------------------------	--

MOTIVO DE SITUAÇÃO CADASTRAL

SITUAÇÃO ESPECIAL *****	DATA DA SITUAÇÃO ESPECIAL *****
----------------------------	------------------------------------

Aprovado pela Instrução Normativa RFB nº 1.863, de 27 de dezembro de 2018.

Emitido no dia 08/03/2023 às 14:55:41 (data e hora de Brasília).

[Handwritten signature and number 18-162]



REPÚBLICA FEDERATIVA DO BRASIL
CADASTRO NACIONAL DA PESSOA JURÍDICA

CANTANHEDE/MA
PROC. 1303001/2023
FLS. 546
RUB. /

NÚMERO DE INSCRIÇÃO 19.541.608/0001-51 MATRIZ	COMPROVANTE DE INSCRIÇÃO E DE SITUAÇÃO CADASTRAL	DATA DE ABERTURA 06/01/2014
---	---	--------------------------------

NOME EMPRESARIAL I.O.S EMPREENDIMENTOS LTDA
--

<p>CÓDIGO E DESCRIÇÃO DAS ATIVIDADES ECONÔMICAS SECUNDÁRIAS</p> <p>43.11-8-01 - Demolição de edifícios e outras estruturas</p> <p>43.11-8-02 - Preparação de canteiro e limpeza de terreno</p> <p>43.12-6-00 - Perfurações e sondagens</p> <p>43.13-4-00 - Obras de terraplenagem</p> <p>43.21-5-00 - Instalação e manutenção elétrica</p> <p>43.22-3-01 - Instalações hidráulicas, sanitárias e de gás</p> <p>43.22-3-02 - Instalação e manutenção de sistemas centrais de ar condicionado, de ventilação e refrigeração</p> <p>43.22-3-03 - Instalações de sistema de prevenção contra incêndio</p> <p>43.29-1-04 - Montagem e instalação de sistemas e equipamentos de iluminação e sinalização em vias públicas, portos e aeroportos</p> <p>43.30-4-04 - Serviços de pintura de edifícios em geral</p> <p>43.30-4-05 - Aplicação de revestimentos e de resinas em interiores e exteriores</p> <p>43.91-6-00 - Obras de fundações</p> <p>43.99-1-01 - Administração de obras</p> <p>45.11-1-01 - Comércio a varejo de automóveis, camionetas e utilitários novos</p> <p>45.11-1-02 - Comércio a varejo de automóveis, camionetas e utilitários usados</p> <p>45.11-1-03 - Comércio por atacado de automóveis, camionetas e utilitários novos e usados</p> <p>45.20-0-01 - Serviços de manutenção e reparação mecânica de veículos automotores</p> <p>45.30-7-05 - Comércio a varejo de pneumáticos e câmaras-de-ar</p> <p>46.23-1-01 - Comércio atacadista de animais vivos</p> <p>46.23-1-09 - Comércio atacadista de alimentos para animais</p>
--

CÓDIGO E DESCRIÇÃO DA NATUREZA JURÍDICA 206-2 - Sociedade Empresária Limitada
--

LOGRADOURO R 05	NÚMERO 12	COMPLEMENTO CONJ RES PQ NACIONAL 1
--------------------	--------------	---------------------------------------

CEP 65.468-000	BAIRRO/DISTRITO CENTRO	MUNICÍPIO MATOES DO NORTE	UF MA
-------------------	---------------------------	------------------------------	----------

ENDEREÇO ELETRÔNICO NILDACAU@TERRA.COM.BR	TELEFONE (98) 8415-5514
--	----------------------------

ENTE FEDERATIVO RESPONSÁVEL (EFR) *****
--

SITUAÇÃO CADASTRAL ATIVA	DATA DA SITUAÇÃO CADASTRAL 06/01/2014
-----------------------------	--

MOTIVO DE SITUAÇÃO CADASTRAL

SITUAÇÃO ESPECIAL *****	DATA DA SITUAÇÃO ESPECIAL *****
----------------------------	------------------------------------

Aprovado pela Instrução Normativa RFB nº 1.863, de 27 de dezembro de 2018.

Emitido no dia 08/03/2023 às 14:55:41 (data e hora de Brasília).

Página: 2/3

19-162



REPÚBLICA FEDERATIVA DO BRASIL
CADASTRO NACIONAL DA PESSOA JURÍDICA

CANTANHEDE/MA
PROC. <u>130300112023</u>
FLS. <u>547</u>
RTP

NÚMERO DE INSCRIÇÃO 19.541.608/0001-51 MATRIZ	COMPROVANTE DE INSCRIÇÃO E DE SITUAÇÃO CADASTRAL	DATA DE ABERTURA 06/01/2014
--	---	---------------------------------------

NOME EMPRESARIAL I.O.S EMPREENDIMENTOS LTDA

<p>CÓDIGO E DESCRIÇÃO DAS ATIVIDADES ECONÔMICAS SECUNDÁRIAS</p> <p>46.87-7-01 - Comércio atacadista de resíduos de papel e papelão 46.87-7-02 - Comércio atacadista de resíduos e sucatas não-metálicos, exceto de papel e papelão 46.87-7-03 - Comércio atacadista de resíduos e sucatas metálicos 46.92-3-00 - Comércio atacadista de mercadorias em geral, com predominância de insumos agropecuários 47.32-6-00 - Comércio varejista de lubrificantes 47.42-3-00 - Comércio varejista de material elétrico 47.44-0-04 - Comércio varejista de cal, areia, pedra britada, tijolos e telhas 47.44-0-99 - Comércio varejista de materiais de construção em geral 47.54-7-01 - Comércio varejista de móveis 47.61-0-03 - Comércio varejista de artigos de papelaria 49.30-2-01 - Transporte rodoviário de carga, exceto produtos perigosos e mudanças, municipal. 49.30-2-02 - Transporte rodoviário de carga, exceto produtos perigosos e mudanças, intermunicipal, interestadual e internacional 77.11-0-00 - Locação de automóveis sem condutor 77.32-2-01 - Aluguel de máquinas e equipamentos para construção sem operador, exceto andaimes 77.39-0-03 - Aluguel de palcos, coberturas e outras estruturas de uso temporário, exceto andaimes 81.22-2-00 - Imunização e controle de pragas urbanas 81.29-0-00 - Atividades de limpeza não especificadas anteriormente 82.30-0-01 - Serviços de organização de feiras, congressos, exposições e festas 90.01-9-06 - Atividades de sonorização e de iluminação</p>
--

<p>CÓDIGO E DESCRIÇÃO DA NATUREZA JURÍDICA</p> <p>206-2 - Sociedade Empresária Limitada</p>
--

LOGRADOURO R 05	NÚMERO 12	COMPLEMENTO CONJ RES PQ NACIONAL 1
---------------------------	---------------------	--

CEP 65.468-000	BAIRRO/DISTRITO CENTRO	MUNICÍPIO MATÓES DO NORTE	UF MA
--------------------------	----------------------------------	-------------------------------------	-----------------

ENDEREÇO ELETRÔNICO NILDACAU@TERRA.COM.BR	TELEFONE (98) 8415-5514
---	-----------------------------------

ENTE FEDERATIVO RESPONSÁVEL (EFR) *****
--

SITUAÇÃO CADASTRAL ATIVA	DATA DA SITUAÇÃO CADASTRAL 06/01/2014
------------------------------------	---

MOTIVO DE SITUAÇÃO CADASTRAL

SITUAÇÃO ESPECIAL *****	DATA DA SITUAÇÃO ESPECIAL *****
----------------------------	------------------------------------

Aprovado pela Instrução Normativa RFB nº 1.863, de 27 de dezembro de 2018.

Emitido no dia **08/03/2023** às **14:55:41** (data e hora de Brasília).

Página: 3/3

20-162

CANTANHEDE/MA	
PROQ.	130300112023
FLS.	548
IPR	

Consulta Quadro de Sócios e Administradores - QSA

CNPJ:	19.541.608/0001-51
NOME EMPRESARIAL:	I.O.S EMPREENDIMENTOS LTDA
CAPITAL SOCIAL:	R\$3.500.000,00 (Tres milhões, quinhentos mil reais)

O Quadro de Sócios e Administradores(QSA) constante da base de dados do Cadastro Nacional da Pessoa Jurídica (CNPJ) é o seguinte:

Nome/Nome Empresarial:	ANANIAS FERREIRA PAIVA NETO
Qualificação:	49-Sócio-Administrador

Para informações relativas à participação no QSA, acessar o e-CAC com certificado digital ou comparecer a uma unidade da RFB.

Emitido no dia 08/03/2023 às 14:56 (data e hora de Brasília).

21-162

CANTANHEDE/MA
PROC. 1303001/2023
349



ALVARÁ DE LOCALIZAÇÃO E FUNCIONAMENTO 2023

Nº 5/2023

Insc. Municipal 140-6 **CNPJ** 19.541.608/0001-51 **Data da Constituição** 06/01/2014

Nome/Razão Social
I. O. S. EMPREENDIMENTOS LTDA

Denominação Comercial
IOS EMPREENDIMENTOS

Natureza Jurídica
230-5 EMPRESA INDIVIDUAL DE RESPONSABILIDADE

Vinculação
ENTIDADES EMPRESARIAIS

ATIVIDADE ECONÔMICA

Atividade Principal
7112000-SERVICOS DE ENGENHARIA

- Atividades Secundárias**
- 3811400 - COLETA DE RESIDUOS NAO-PERIGOSOS
 - 3812200 - COLETA DE RESIDUOS PERIGOSOS
 - 4120400 - CONSTRUCAO DE EDIFICIOS
 - 4211101 - CONSTRUCAO DE RODOVIAS E FERROVIAS
 - 4211102 - PINTURA PARA SINALIZACAO EM PISTAS RODOVIARIAS E AEROPORTOS
 - 4212000 - CONSTRUCAO DE OBRAS DE ARTE ESPECIAIS
 - 4213800 - OBRAS DE URBANIZACAO - RUAS, PRACAS E CALÇADAS
 - 4221902 - CONSTRUCAO DE ESTACOES E REDES DE DISTRIBUICAO DE ENERGIA ELETRICA
 - 4221903 - MANUTENCAO DE REDES DE DISTRIBUICAO DE ENERGIA ELETRICA

Data de Início
06/01/2014

LOCALIZAÇÃO

Logradouro RUA 05 **Número** 12

Complemento CONJ RES PQ NACIONAL 1 **Quadra** **Bairro** CENTRO

Data de Cadastro **Validade** 31/12/2023 **Código de Autenticação** 87BD028B9FA7CEDEA0649C2171954B15

Informações Adicionais

MATOES DO NORTE-MA, 15/02/2023

O PRESENTE ALVARÁ DEVERÁ SER AFIXADO EM LOCAL BEM VISÍVEL À FISCALIZAÇÃO

15/02/2023 16:16:03

CANTANHEDE/MA	
PROC.	1303001/2023
FLS.	550
PUB.	✓



MINISTÉRIO DA FAZENDA
Secretaria da Receita Federal do Brasil
Procuradoria-Geral da Fazenda Nacional

**CERTIDÃO POSITIVA COM EFEITOS DE NEGATIVA DE DÉBITOS RELATIVOS AOS TRIBUTOS
FEDERAIS E À DÍVIDA ATIVA DA UNIÃO**

Nome: I.O.S EMPREENDIMENTOS LTDA
CNPJ: 19.541.608/0001-51

Ressalvado o direito de a Fazenda Nacional cobrar e inscrever quaisquer dívidas de responsabilidade do sujeito passivo acima identificado que vierem a ser apuradas, é certificado que:

1. constam débitos administrados pela Secretaria da Receita Federal do Brasil (RFB) com exigibilidade suspensa nos termos do art. 151 da Lei nº 5.172, de 25 de outubro de 1966 - Código Tributário Nacional (CTN), ou objeto de decisão judicial que determina sua desconsideração para fins de certificação da regularidade fiscal, ou ainda não vencidos; e
2. não constam inscrições em Dívida Ativa da União (DAU) na Procuradoria-Geral da Fazenda Nacional (PGFN).

Conforme disposto nos arts. 205 e 206 do CTN, este documento tem os mesmos efeitos da certidão negativa.

Esta certidão é válida para o estabelecimento matriz e suas filiais e, no caso de ente federativo, para todos os órgãos e fundos públicos da administração direta a ele vinculados. Refere-se à situação do sujeito passivo no âmbito da RFB e da PGFN e abrange inclusive as contribuições sociais previstas nas alíneas 'a' a 'd' do parágrafo único do art. 11 da Lei nº 8.212, de 24 de julho de 1991.

A aceitação desta certidão está condicionada à verificação de sua autenticidade na Internet, nos endereços <<http://rfb.gov.br>> ou <<http://www.pgfn.gov.br>>.

Certidão emitida gratuitamente com base na Portaria Conjunta RFB/PGFN nº 1.751, de 2/10/2014.
Emitida às 11:07:05 do dia 19/01/2023 <hora e data de Brasília>.

Válida até 18/07/2023.

Código de controle da certidão: **B00B.F649.F123.921D**

Qualquer rasura ou emenda invalidará este documento.

23-162



MINISTÉRIO DA FAZENDA
Secretaria da Receita Federal do Brasil
Procuradoria-Geral da Fazenda Nacional

CANTANHEDE/MA	
PROC.	1303001/2023
FLS.	531
PUB.	J

CERTIDÃO NEGATIVA DE DÉBITOS RELATIVOS AOS TRIBUTOS FEDERAIS E À DÍVIDA ATIVA DA UNIÃO

Nome: ANANIAS FERREIRA PAIVA NETO
CPF: 642.429.193-87

Ressalvado o direito de a Fazenda Nacional cobrar e inscrever quaisquer dívidas de responsabilidade do sujeito passivo acima identificado que vierem a ser apuradas, é certificado que não constam pendências em seu nome, relativas a créditos tributários administrados pela Secretaria da Receita Federal do Brasil (RFB) e a inscrições em Dívida Ativa da União (DAU) junto à Procuradoria-Geral da Fazenda Nacional (PGFN).

Esta certidão se refere à situação do sujeito passivo no âmbito da RFB e da PGFN e abrange inclusive as contribuições sociais previstas nas alíneas 'a' a 'd' do parágrafo único do art. 11 da Lei nº 8.212, de 24 de julho de 1991.

A aceitação desta certidão está condicionada à verificação de sua autenticidade na Internet, nos endereços <<http://rfb.gov.br>> ou <<http://www.pgfn.gov.br>>.

Certidão emitida gratuitamente com base na Portaria Conjunta RFB/PGFN nº 1.751, de 2/10/2014. Emitida às 08:26:59 do dia 26/10/2022 <hora e data de Brasília>.

Válida até 24/04/2023.

Código de controle da certidão: 99E1.0E5E.494D.BCC0

Qualquer rasura ou emenda invalidará este documento.

24 - 162
43



CANTANHEDE/MA	
PROC.	1303001/2023
FLS.	552
RUE	

GOVERNO DO ESTADO DO MARANHÃO SECRETARIA DE ESTADO DA FAZENDA

CERTIDÃO POSITIVA DE DÉBITOS COM EFEITO DE NEGATIVA

Nº Certidão: 010793/23

Data da

23/01/2023 11:47:00

Inscrição Estadual: 124283497

CPF/CNPJ: 19541608000151

Razão Social: I O S EMPREENDIMENTOS LTDA

Endereço: RUA 05, 12 CONJ RES PQ NACIONAL 1 CEP: 65468000 - CENTRO

Telefone: (98)32278909

Município: MATOES DO NORTE

UF: MA

Certificamos que, após a realização das consultas procedidas no sistema desta Secretaria, substanciado pelo art. 240 a 242, da lei nº 7.799, de 19/12/2002 e disposto no artigo 205 da lei nº 5.172, de 25 de outubro de 1966 (Código Tributário Nacional), constam crédito tributário, não vencidos ou com exigibilidade suspensa, conforme indicados, em desfavor do sujeito passivo acima identificado. Ressalvado, todavia, à Fazenda Pública Estadual o direito da cobrança de dívidas que venham a ser apuradas e não alcançadas pela decadência.

DESCRIÇÃO DOS DÉBITOS			
TIPO	DOCUMENTO	DATA EMISSÃO	SITUAÇÃO
AUTO DE INFRAÇÃO	358713606	27/12/2022	SALDO DEBITO (NAO VENCIDO)

Validade da Certidão: 120 (cento e vinte) dias: 23/05/2023.

A autenticidade desta certidão deverá ser confirmada no endereço: <http://portal.sefaz.ma.gov.br/>, clicando no item "Certidões" e em seguida em "Validação de Certidão Negativa de Débito".

CERTIDÃO EMITIDA GRATUITAMENTE.

Data Impressão: 23/01/2023 11:47:00

25-162



CANTANHEDE/MA	
PROC.	1303001/2023
FLS.	553
RUE	J

**GOVERNO DO ESTADO DO MARANHÃO
SECRETARIA DE ESTADO DA FAZENDA**

CERTIDÃO NEGATIVA DE DÍVIDA ATIVA

Nº Certidão: 089410/22

Data da

28/12/2022 17:04:05

Inscrição Estadual: 124283497

CPF/CNPJ: 19541608000151

Razão Social: I O S EMPREENDIMENTOS LTDA

Endereço: RUA 05, 12 CONJ RES PQ NACIONAL 1 CEP: 65468000 - CENTRO

Telefone: (98)32278909

Município: MATOES DO NORTE

UF: MA

Certificamos que, após a realização das consultas procedidas no sistema desta Secretaria e na forma do disposto do artigo 156, da lei nº 2.231, de 29/12/1962, substanciado pelos artigos 240 a 242 da lei nº 7.799, de 19/12/2002, bem como prescreve o artigo 205 da lei nº 5.172, de 25 de outubro de 1966 (Código Tributário Nacional) não constam débitos inscritos na Dívida Ativa, em nome do sujeito passivo acima identificado.

Validade da Certidão: 120 (cento e vinte) dias: 27/04/2023.

A autenticidade desta certidão deverá ser confirmada no endereço:
<http://portal.sefaz.ma.gov.br/>, clicando no item "Certidões" e em seguida em "Validação de Certidão Negativa de Dívida Ativa".

CERTIDÃO EMITIDA GRATUITAMENTE.

Data Impressão: 09/01/2023 11:50:33

26-162



PREFEITURA DE MATÕES DO NORTE

SECRETARIA DE GOVERNO

CNPJ: 01.612.831/0001-87

Av. Doutor Antônio Sampaio, 100, Matões do Norte - MA, 65468-000

CANTANHEDE/MA
PROC. <u>1303001 12023</u>
FLS. <u>559</u>
RUBR. <u>J</u>

15/02/2023 16:20:06
USUÁRIO:ATENDENTE01

CERTIDÃO NEGATIVA DE DÉBITOS-CND Nº 3293/2023

AUTENTICAÇÃO:A78E17C964D3593D89CDE3FB678F6A14

* Certidão Autorizada

CERTIFICO, a pedido da pessoa interessada, que o a empresa **I. O. S. EMPREENDIMENTOS LTDA**, devidamente Inscrito sob o CNPJ **19.541.608/0001-51**, situada à **RUA 05, 12 CONJ RES PQ NACIONAL 1 CENTRO**, encontra-se quites com os tributos municipais. O Requerente pretende com esta, fazer prova de Quitação de Tributos, não podendo ser usado para outros fins.

A Referida Certidão terá validade até **16/05/2023**.

Ressalvado à Prefeitura o direito de cobrar dívidas que venham a ser apuradas.

MATÓES DO NORTE-MA, 15/02/2023.



291-162



PREFEITURA DE MATÕES DO NORTE
SECRETARIA DE GOVERNO
CNPJ: 01.612.831/0001-87
Av. Doutor Antônio Sampaio, 100, Matões do Norte - MA, 65468-000

CANTANHEDE/MA
PROC. 1303001/2023
FLS. 555
PUB. J

15/02/2023 16:21:58
USUÁRIO: ATENDENTE01

CERTIDÃO NEGATIVA DE DÍVIDA ATIVA MUNICIPAL-CNDA Nº 3295/2023
AUTENTICAÇÃO: BD294168A234D75851D6F26F02723AB1

* Certidão Autorizada

CERTIFICO a pedido da pessoa interessada, que a empresa **I. O. S. EMPREENDIMENTOS LTDA**, inscrita sob o CNPJ: **19.541.608/0001-51**, situada à **RUA 05, 12 CONJ RES PQ NACIONAL 1 CENTRO**, Neste Município, encontra-se quites com os tributos municipais, bem como o livro de **DÍVIDA ATIVA** deste setor de arrecadação desta prefeitura, nada consta no desrespeito a débito em nome da referida empresa. O Requerente pretende com esta, fazer prova de Quitação de Tributos, não podendo ser usado para outros fins.

A Referida Certidão terá validade até **16/05/2023**.

Ressalvado à Prefeitura o direito de cobrar dívidas que venham a ser apuradas.

MATÓES DO NORTE-MA, 15/02/2023.



28-162



PREFEITURA DE MATÕES DO NORTE

SECRETARIA DE GOVERNO

CNPJ: 01.612.831/0001-87

Av. Doutor Antônio Sampaio, 100, Matões do Norte - MA, 65468-000

CANTANHEDE/MA
PROC. <u>1303001/2023</u>
FLS. <u>556</u>
RUB. <u>7</u>

15/02/2023 16:19:17
USUÁRIO:ATENDENTE01

CERTIDÃO NEGATIVA DE DÍVIDA ATIVA MUNICIPAL - CNDA Nº 3292/2023

AUTENTICAÇÃO:BC9C8C705927BF419147AB7491C54896

* Certidão Autorizada

CERTIFICAMOS, que revendo os assentamentos do Cadastro Imobiliário desta Prefeitura, deles não constam débitos inscritos na DÍVIDA ATIVA deste município até a presente data (15/02/2023), com referência ao imóvel de Inscrição sob. Nº [INSIMO], localizado à **RUA RUA 05 - CONJ RES PQ NACIONAL 1, 12 CENTRO**, de propriedade do(a). Sr(a). **I. O. S. EMPREENDIMENTOS LTDA, CNPJ 19.541.608/0001-51**. Expedida a presente certidão para fins de prova junto às repartições públicas Federais, Estaduais, Municipais, Bancos, Cartórios e Autarquias e que terá validade até **16/05/2023**.

MATÓES DO NORTE-MA, 15/02/2023.



29-162



PREFEITURA DE MATÕES DO NORTE

SECRETARIA DE GOVERNO

CNPJ: 01.612.831/0001-87

Av. Doutor Antônio Sampaio, 100, Matões do Norte - MA, 65468-000

CANTANHEDE/MA

PROC. 1303001/2023

FLS. 558

RUB. f

15/02/2023 16:18:03
USUÁRIO: ATENDENTE01

Ficha Cadastral da Empresa

ATIVIDADES CNAE

Principal	Descrição da Atividade	Base de Cálculo	Data Inclusão	Data Encerramento
	ATIVIDADES DE LIMPEZA NAO ESPECIFICADAS ANTERIORMENTE	1	06/01/2014	
	TRANSPORTE RODOVIARIO DE CARGA, EXCETO PRODUTOS PERIGOSOS E MUDANCAS, INTERMUNICIPAL, INTERESTADUAL E INTERNACIONAL	1	06/01/2014	
	TRANSPORTE RODOVIARIO DE CARGA, EXCETO PRODUTOS PERIGOSOS E MUDANCAS, MUNICIPAL	1	06/01/2014	
	COMERCIO VAREJISTA DE MATERIAIS DE CONSTRUCAO EM GERAL	1	06/01/2014	
	COMERCIO VAREJISTA DE CAL, AREIA, PEDRA BRITADA, TIJOLOS E TELHAS	1	06/01/2014	
	ADMINISTRACAO DE OBRAS	1	06/01/2014	
	OBRAS DE FUNDACOES	1	06/01/2014	
	APLICACAO DE REVESTIMENTOS E DE RESINAS EM INTERIORES E EXTERIORES	1	06/01/2014	
	SERVICOS DE PINTURA DE EDIFICIOS EM GERAL	1	06/01/2014	
	MONTAGEM E INSTALACAO DE SISTEMAS E EQUIPAMENTOS DE ILUMINACAO E SINALIZACAO EM VIAS PUBLICAS, PORTOS E AEROPORTOS	1	06/01/2014	
	INSTALACOES DE SISTEMA DE PREVENCAO CONTRA INCENDIO	1	06/01/2014	
	INSTALACAO E MANUTENCAO DE SISTEMAS CENTRAIS DE AR CONDICIONADO, DE VENTILACAO E REFRIGERACAO	1	06/01/2014	
	INSTALACOES HIDRAULICAS, SANITARIAS E DE GAS	1	06/01/2014	
	INSTALACAO E MANUTENCAO ELETRICA	1	06/01/2014	
	SERVICOS DE PREPARACAO DO TERRENO NAO ESPECIFICADOS ANTERIORMENTE	1	06/01/2014	
	OBRAS DE TERRAPLENAGEM	1	06/01/2014	
	PERFURACOES E SONDAGENS	1	06/01/2014	
	PREPARACAO DE CANTEIRO E LIMPEZA DE TERRENO	1	06/01/2014	
	DEMOLICAO DE EDIFICIOS E OUTRAS ESTRUTURAS	1	06/01/2014	
	OUTRAS OBRAS DE ENGENHARIA CIVIL NAO ESPECIFICADAS ANTERIORMENTE	1	06/01/2014	
	CONSTRUCAO DE INSTALACOES ESPORTIVAS E RECREATIVAS	1	06/01/2014	
	OBRAS DE MONTAGEM INDUSTRIAL	1	06/01/2014	
	MONTAGEM DE ESTRUTURAS METALICAS	1	06/01/2014	
	OBRAS PORTUARIAS, MARITIMAS E FLUVIAIS	1	06/01/2014	
	CONSTRUCAO DE REDES DE ABASTECIMENTO DE AGUA, COLETA DE ESGOTO E CONSTRUCOES CORRELATAS, EXCETO OBRAS DE IRRIGACAO	1	06/01/2014	
	MANUTENCAO DE REDES DE DISTRIBUICAO DE ENERGIA ELETRICA	1	06/01/2014	
	CONSTRUCAO DE ESTACOES E REDES DE DISTRIBUICAO DE ENERGIA ELETRICA	1	06/01/2014	
	OBRAS DE URBANIZACAO - RUAS, PRACAS E CALCADAS	1	06/01/2014	
	CONSTRUCAO DE OBRAS DE ARTE ESPECIAIS	1	06/01/2014	
	PINTURA PARA SINALIZACAO EM PISTAS RODOVIARIAS E AEROPORTOS	1	06/01/2014	
	CONSTRUCAO DE RODOVIAS E FERROVIAS	1	06/01/2014	
	CONSTRUCAO DE EDIFICIOS	1	06/01/2014	
	COLETA DE RESIDUOS PERIGOSOS	1	06/01/2014	
	COLETA DE RESIDUOS NAO-PERIGOSOS	1	06/01/2014	
X	SERVICOS DE ENGENHARIA	1	06/01/2014	



PREFEITURA DE MATÕES DO NORTE
SECRETARIA DE GOVERNO
CNPJ: 01.612.831/0001-87
Av. Doutor Antônio Sampaio, 100, Matões do Norte - MA, 65468-000

CANTANHEDE/MA
PROC. <u>1303001/2023</u>
FLS. <u>559</u>
FLIE <u>J</u>

15/02/2023 16:18:03
USUÁRIO:ATENDENTE01

Ficha Cadastral da Empresa

ENQUADRAMENTO

Enquadramento	Data Início	Data Encerramento
004-ISS SIMPLES NACIONAL	01/01/2021	

CONTATOS

Tipo	Descrição
FONE	9832278909
EMAIL	NILDACAU@TERRA.COM.BR

32-162
291-25



Estado do
Maranhão Consulta Pública ao Cadastro do Estado
Maranhão

SINTEGRA/ICMS

CANTANHEDE/MA

PROC. 1303001/2023

FLS. 560

PUB.

Resultado da Consulta SINTEGRA/ICMS

IDENTIFICAÇÃO

CGC: 19.541.608/0001-51 Inscrição Estadual: 12.428349-7

Razão Social: I O S EMPREENDIMENTOS LTDA

Regime Apuração: SIMPLES NACIONAL

ENDEREÇO

Logradouro: RUA 05

Número: 12 Complemento: CONJ RES PQ NACIONAL 1

Bairro: CENTRO

Município: MATOES DO NORTE UF: MA

CEP: 65468000 DDD: Telefone: 32278909

INFORMAÇÕES COMPLEMENTARES

CNAE Principal: 7112000 - SERVIÇOS DE ENGENHARIA

CNAEs Secundários

Código	Descrição CNAE
4211102	PINTURA PARA SINALIZAÇÃO EM PISTAS RODOVIÁRIAS E AEROPORTOS
4212000	CONSTRUÇÃO DE OBRAS-DE-ARTE ESPECIAIS
4213800	OBRAS DE URBANIZAÇÃO - RUAS, PRAÇAS E CALÇADAS
4221901	CONSTRUÇÃO DE BARRAGENS E REPRESAS PARA GERAÇÃO DE ENERGIA ELÉTRICA
4221902	CONSTRUÇÃO DE ESTAÇÕES E REDES DE DISTRIBUIÇÃO DE ENERGIA ELÉTRICA
4221903	MANUTENÇÃO DE REDES DE DISTRIBUIÇÃO DE ENERGIA ELÉTRICA
4222701	CONSTRUÇÃO DE REDES DE ABASTECIMENTO DE ÁGUA, COLETA DE ESGOTO E CONSTRUÇÕES CORRELATAS, EXCETO OBRAS DE IRRIGAÇÃO
4292801	MONTAGEM DE ESTRUTURAS METÁLICAS
4292802	OBRAS DE MONTAGEM INDUSTRIAL
4299501	CONSTRUÇÃO DE INSTALAÇÕES ESPORTIVAS E RECREATIVAS
9001906	ATIVIDADES DE SONORIZAÇÃO E DE ILUMINAÇÃO
4299599	OUTRAS OBRAS DE ENGENHARIA CIVIL NÃO ESPECIFICADAS ANTERIORMENTE
4311801	DEMOLIÇÃO DE EDIFÍCIOS E OUTRAS ESTRUTURAS
4311802	PREPARAÇÃO DE CANTEIRO E LIMPEZA DE TERRENO
4312600	PERFURAÇÕES E SONDAJENS
4313400	OBRAS DE TERRAPLENAGEM
4321500	INSTALAÇÃO E MANUTENÇÃO ELÉTRICA
4322301	INSTALAÇÕES HIDRÁULICAS, SANITÁRIAS E DE GÁS
4322302	INSTALAÇÃO E MANUTENÇÃO DE SISTEMAS CENTRAIS DE AR CONDICIONADO, DE VENTILAÇÃO E REFRIGERAÇÃO
4322303	INSTALAÇÕES DE SISTEMA DE PREVENÇÃO CONTRA INCÊNDIO
4329104	MONTAGEM E INSTALAÇÃO DE SISTEMAS E EQUIPAMENTOS DE ILUMINAÇÃO E SINALIZAÇÃO EM VIAS PÚBLICAS, PORTOS E AEROPORTOS
3702900	ATIVIDADES RELACIONADAS A ESGOTO, EXCETO A GESTÃO DE REDES
4330404	SERVIÇOS DE PINTURA DE EDIFÍCIOS EM GERAL
4330405	APLICAÇÃO DE REVESTIMENTOS E DE RESINAS EM INTERIORES E EXTERIORES
4391600	OBRAS DE FUNDAÇÕES
4399101	ADMINISTRAÇÃO DE OBRAS
4511101	COMÉRCIO A VAREJO DE AUTOMÓVEIS, CAMIONETAS E UTILITÁRIOS NOVOS
4511102	COMÉRCIO A VAREJO DE AUTOMÓVEIS, CAMIONETAS E UTILITÁRIOS USADOS
4511103	COMÉRCIO POR ATACADO DE AUTOMÓVEIS, CAMIONETAS E UTILITÁRIOS NOVOS E USADOS
4520001	SERVIÇOS DE MANUTENÇÃO E REPARAÇÃO MECÂNICA DE VEÍCULOS AUTOMOTORES
4530705	COMÉRCIO A VAREJO DE PNEUMÁTICOS E CÂMARAS-DE-AR
4623101	COMÉRCIO ATACADISTA DE ANIMAIS VIVOS
3811400	COLETA DE RESÍDUOS NÃO-PERIGOSOS
4623109	COMÉRCIO ATACADISTA DE ALIMENTOS PARA ANIMAIS
4687701	COMÉRCIO ATACADISTA DE RESÍDUOS DE PAPEL E PAPELÃO
4687702	COMÉRCIO ATACADISTA DE RESÍDUOS E SUCATAS NÃO-METÁLICOS, EXCETO DE PAPEL E PAPELÃO
4687703	COMÉRCIO ATACADISTA DE RESÍDUOS E SUCATAS METÁLICOS
4692300	COMÉRCIO ATACADISTA DE MERCADORIAS EM GERAL, COM PREDOMINÂNCIA DE INSUMOS AGROPECUÁRIOS

CANTANHEDE/MA	
PROC.	1303001/2023
FLS.	561
PUB.	

CNAEs Secundários	
Código	Descrição CNAE
4732600	COMÉRCIO VAREJISTA DE LUBRIFICANTES
4742300	COMÉRCIO VAREJISTA DE MATERIAL ELÉTRICO
4744004	COMÉRCIO VAREJISTA DE CAL, AREIA, PEDRA BRITADA, TIJOLOS E TELHAS
4744099	COMÉRCIO VAREJISTA DE MATERIAIS DE CONSTRUÇÃO EM GERAL
4754701	COMÉRCIO VAREJISTA DE MÓVEIS
3812200	COLETA DE RESÍDUOS PERIGOSOS
4761003	COMÉRCIO VAREJISTA DE ARTIGOS DE PAPELARIA
4930201	TRANSPORTE RODOVIÁRIO DE CARGA, EXCETO PRODUTOS PERIGOSOS E MUDANÇAS, MUNICIPAL
4930202	TRANSPORTE RODOVIÁRIO DE CARGA, EXCETO PRODUTOS PERIGOSOS E MUDANÇAS, INTERMUNICIPAL, INTERESTADUAL E INTERNACIONAL
7711000	LOCAÇÃO DE AUTOMÓVEIS SEM CONDUTOR
7732201	ALUGUEL DE MÁQUINAS E EQUIPAMENTOS PARA CONSTRUÇÃO SEM OPERADOR, EXCETO ANDAIMES
7739003	ALUGUEL DE PALCOS, COBERTURAS E OUTRAS ESTRUTURAS DE USO TEMPORÁRIO, EXCETO ANDAIMES
8122200	IMUNIZAÇÃO E CONTROLE DE PRAGAS URBANAS
8129000	ATIVIDADES DE LIMPEZA NÃO ESPECIFICADAS ANTERIORMENTE
8230001	SERVIÇOS DE ORGANIZAÇÃO DE FEIRAS, CONGRESSOS, EXPOSIÇÕES E FESTAS
230600	ATIVIDADES DE APOIO À PRODUÇÃO FLORESTAL
3822000	TRATAMENTO E DISPOSIÇÃO DE RESÍDUOS PERIGOSOS
1921700	FABRICAÇÃO DE PRODUTOS DO REFINO DE PETRÓLEO
3832700	RECUPERAÇÃO DE MATERIAIS PLÁSTICOS
4120400	CONSTRUÇÃO DE EDIFÍCIOS
4211101	CONSTRUÇÃO DE RODOVIAS E FERROVIAS

Situação Cadastral Vigente: HABILITADO

Data desta Situação Cadastral: 15/02/2023

OBRIGAÇÕES

NFe a partir de 01/09/2009 - (4511101-4511103), 01/04/2010 - (4687703-1921700-4623109), 01/10/2010 - (4692300-3832700-4623101-4687701-4687702), 08/07/2014 - (Devido emissão voluntária),

EDF a partir de: 01/01/2018, 01/01/2022,

CTE a partir de: 13/10/2017 - (VOLUNTÁRIO), 01/03/2012 - (OBRIGADO => SERVIÇO DE TRANSPORTE),

Observação: Os dados acima estão baseados em informações fornecidas pelo próprio contribuinte cadastrado. Não valem como certidão de sua efetiva existência de fato e de direito, não são oponíveis à Fazenda e nem excluem a responsabilidade tributária derivada de operações com ele ajustadas.

Data da Consulta: 10/03/2023

Número da Consulta:

Nova Consulta | Imprimir

34-162

CANTANHEDE/MA	
PROC.	1303001/2023
FLS.	562
RUB.	

Voltar

Imprimir



Certificado de Regularidade do FGTS - CRF

Inscrição: 19.541.608/0001-51
Razão Social: IOS EMPREENDIMENTOS LTDA
Endereço: RUA CINCO 12 CJ RS PQ NACIONAL 1 / CENTRO / MATOES DO NORTE / MA / 65468-000

A Caixa Econômica Federal, no uso da atribuição que lhe confere o Art. 7, da Lei 8.036, de 11 de maio de 1990, certifica que, nesta data, a empresa acima identificada encontra-se em situação regular perante o Fundo de Garantia do Tempo de Serviço - FGTS.

O presente Certificado não servirá de prova contra cobrança de quaisquer débitos referentes a contribuições e/ou encargos devidos, decorrentes das obrigações com o FGTS.

Validade: 17/03/2023 a 15/04/2023

Certificação Número: 2023031701381549428362

Informação obtida em 27/03/2023 15:54:47

A utilização deste Certificado para os fins previstos em Lei esta condicionada a verificação de autenticidade no site da Caixa:
www.caixa.gov.br

35-162



PODER JUDICIÁRIO
JUSTIÇA DO TRABALHO

CANTANHEDE/MA	
PROC.	<u>1303001/2023</u>
FLS.	<u>563</u>
RUB.	<u>J</u>

CERTIDÃO NEGATIVA DE DÉBITOS TRABALHISTAS

Nome: I.O.S EMPREENDIMENTOS LTDA (MATRIZ E FILIAIS)
 CNPJ: 19.541.608/0001-51
 Certidão nº: 9906756/2023
 Expedição: 08/03/2023, às 15:10:16
 Validade: 04/09/2023 - 180 (cento e oitenta) dias, contados da data de sua expedição.

Certifica-se que **I.O.S EMPREENDIMENTOS LTDA (MATRIZ E FILIAIS)**, inscrito(a) no CNPJ sob o nº **19.541.608/0001-51**, **NÃO CONSTA** como inadimplente no Banco Nacional de Devedores Trabalhistas. Certidão emitida com base nos arts. 642-A e 883-A da Consolidação das Leis do Trabalho, acrescentados pelas Leis ns.º 12.440/2011 e 13.467/2017, e no Ato 01/2022 da CGJT, de 21 de janeiro de 2022. Os dados constantes desta Certidão são de responsabilidade dos Tribunais do Trabalho.

No caso de pessoa jurídica, a Certidão atesta a empresa em relação a todos os seus estabelecimentos, agências ou filiais.

A aceitação desta certidão condiciona-se à verificação de sua autenticidade no portal do Tribunal Superior do Trabalho na Internet (<http://www.tst.jus.br>).

Certidão emitida gratuitamente.

INFORMAÇÃO IMPORTANTE

Do Banco Nacional de Devedores Trabalhistas constam os dados necessários à identificação das pessoas naturais e jurídicas inadimplentes perante a Justiça do Trabalho quanto às obrigações estabelecidas em sentença condenatória transitada em julgado ou em acordos judiciais trabalhistas, inclusive no concernente aos recolhimentos previdenciários, a honorários, a custas, a emolumentos ou a recolhimentos determinados em lei; ou decorrentes de execução de acordos firmados perante o Ministério Público do Trabalho, Comissão de Conciliação Prévia ou demais títulos que, por disposição legal, contiver força executiva.

36 - 162

ESTADO DO MARANHÃO
SECRETARIA DE SEGURANÇA PÚBLICA
CORPO DE BOMBEIROS MILITAR DO MARANHÃO
11º BATALHÃO DE BOMBEIROS MILITAR

CANTANHEDE/MA
PROC. 1303001/2023
FLS. 564
RUB. f

CERTIFICADO DE APROVAÇÃO CA - Nº.: CA-3231222-11BBM

1. IDENTIFICAÇÃO DA EDIFICAÇÃO E/OU ÁREA DE RISCO

Nome / Razão Social:

IOS EMPREENDIMENTOS EIRELI

Cpf / Cnpj:

19.541.608/0001-51

Nome fantasia / Ocupante:

IOS EMPREENDIMENTOS

Ramo de Atividade:

SERVIÇOS DE ENGENHARIA (CÓDIGO CNAE:7112000)

ATC(m²):

Nº Pav:

220

2

Endereço:

R 05

Bairro:

CENTRO

Número:

12

Cidade:

MATÕES DO NORTE

Uf

MA

EDIFICAÇÃO DE MÉDIO RISCO

2. MEDIDAS DE SEGURANÇA CONTRA INCÊNDIO EXIGIDAS

Saídas de emergência

Iluminação de emergência

Extintores

Gerenciamento de risco

Controle de materiais de acabamento

Sinalização de emergência

Briqada

3. RISCOS ESPECIAIS

- Armazenamento ou manipulação de líquidos inflamáveis/combustíveis até 500 litros

- Uso de Gás Liquefeito de Petróleo (GLP) até 380 Kg

4. AVALIAÇÃO DA CLASSIFICAÇÃO DA EDIFICAÇÃO

Declaro que a presente edificação se classifica como sendo de médio risco à vida e ao patrimônio, nos termos do item 2.2.2 da norma Técnica nº 42 – Processo Técnico Simplificado.

5. AVALIAÇÃO DAS SAÍDAS DE EMERGÊNCIA

Declaro que as saídas serão instaladas de acordo com a Norma Técnica específica deste sistema no âmbito do CBMMA

6. AVALIAÇÃO DOS EXTINTORES DE INCÊNDIO

Declaro que a sinalização de emergência serão instaladas de acordo com a Norma Técnica específica deste sistema no âmbito do CBMMA

8. AVALIAÇÃO DO CONROLE DE MATERIAL DE ACABAMENTO (Se houver)

Declaro que os materiais de acabamento e revestimento utilizados atenderão a Norma Técnica específica deste sistema no âmbito do CBMMA.

9. AVALIAÇÃO DA ILUMINAÇÃO DE EMERGÊNCIA (Se houver)

Declaro que a iluminação de emergência será instalada de acordo com a Norma Técnica específica deste sistema no âmbito do CBMMA.

10. AVALIAÇÃO DO GLP (Se houver)

Declaro que a Central de GLP atenderá ao disposto em Norma Técnica específica deste sistema no âmbito do CBMMA.

11. AVALIAÇÃO DAS INSTALAÇÕES ELÉTRICAS

Declaro que as instalações elétricas estarão em conformidade com as exigências da Norma Técnica específica deste sistema no âmbito do CBMMA.

12. DECLARAÇÕES GENÉRICAS

Declaro estar ciente de que o Corpo de Bombeiros Militar pode, a qualquer tempo, verificar as informações e declarações prestadas, inclusive por meio de vistorias e de solicitação de documentos. Declaro estar ciente de que se forem alteradas as características da edificação e da sua ocupação, este documento perderá validade e deverei buscar realizar uma nova regularização da minha edificação.

Declaro estar ciente de que o Corpo de Bombeiros Militar pode iniciar o processo de cassação da Licença, sem prejuízo da comunicação ao Ministério Público Estadual e demais órgãos, sempre que:

a. houver qualquer irregularidade, inconsistência ou falta de documentação obrigatória;

b. houver algum embaraço, resistência ou recusa de atendimento na edificação;

c. for constatado o não enquadramento do estabelecimento comercial nas regras para concessão de licença prévia à vistoria, com Declaração do Proprietário ou Responsável pelo uso, de acordo com a Norma Técnica Ro 42 - Processo Técnico Simplificado;

d. for constatado, em vistoria, situação de risco iminente à vida, ao meio ambiente ou ao patrimônio;

e. for constatado, em vistoria, o não atendimento das exigências do Regulamento de Segurança contra Incêndio do Estado do Maranhão

13. AVISO

O registro de informação inverídica pode acarretar ao usuário o crime de falsidade ideológica, tipificado no artigo 299 do código penal, com previsão de pena de um a cinco anos de reclusão e multa, sem prejuízo das providências administrativas e cíveis cabíveis.

1. Este documento deverá permanecer na edificação em local visível.

2. Este certificado tem validade de 12 (doze) meses a partir de sua data base, estando sujeito a ser cassado, quando constatado alterações nos sistemas preventivos contra incêndio e pânico.

Data/Vistoria: 02/08/2022

Vistoriador: NOSLEN ALVES COSTA

Tiago de Oliveira Siqueira
Mau 02022

TIAGO DE OLIVEIRA SIQUEIRA
COMANDANTE DE UBM

Código de validação.



CA-3231222-11BBM

A validade deste documento pode ser confirmada em
<https://cbm.ssp.ma.gov.br>



End.: RODOVIA BR 222, KM 13, N° 79 Bairro: TRIZIDELA
Cidade: ITAPECURU-MIRIM - MA Cep: 65485-000
Contato: (98)3463-1048 E-mail: 11bbm.cbmma@gmail.com

Impressão:02/08/2022 09:15:12

SisAT- Sistema Integrado de Atividades Técnicas do CBMMA

32-160



CANTANHEDE/MA
PROC. <u>1303001/2023</u>
FLS. <u>565</u>
PUB. <u>J</u>

GOVERNO DO ESTADO DO MARANHÃO
SECRETARIA DE ESTADO DO MEIO AMBIENTE E RECURSOS NATURAIS - SEMA

Dispensa de Licenciamento Ambiental Nº 1116130/2021

VALIDADE ATÉ

14/07/2023

PROCESSO SEMA Nº 21070031634/2021

E-PROCESSOS Nº 130004/2021

A SECRETARIA DE ESTADO DO MEIO AMBIENTE E RECURSOS NATURAIS - SEMA, com base na Portaria/SEMA nº 123 de 06 de novembro de 2015, dispensa do Licenciamento Ambiental à:

NOME OU RAZÃO SOCIAL: los Empreendimentos Eireli Epp

ATIVIDADE ECONÔMICA PRINCIPAL: COLETA, TRANSPORTE E DESTINAÇÃO DE RESÍDUOS SÓLIDOS

CPF OU CNPJ:

19.541.608/0001-51

INSCRIÇÃO ESTADUAL:

124283497

ENDEREÇO:

Rua Rua 05, 12, Parque Nacional I, Loteamento Parque Nacional I, Centro

MUNICÍPIO:

Matões do Norte - MA

CEP:

65468-970

ATIVIDADE A SER DISPENSADA DO LICENCIAMENTO: COLETA E TRANSPORTES DE RESÍDUOS NÃO PERIGOSOS (RESÍDUOS SÓLIDOS URBANOS) E SERVIÇOS DE LIMPEZA PÚBLICA (NO ESTADO DO MARANHÃO)

LOCALIZAÇÃO DA ATIVIDADE (com coordenadas): SEDE ADMINISTRATIVA LOCALIZADA NA RUA 05, Nº 12, BAIRRO: CONJUNTO RESIDENCIAL PARQUE NACIONAL 1, CENTRO, MUNICÍPIO: MATÕES DO NORTE - MA, SOB AS COORDENADAS GEOGRÁFICAS 3°37'

Obs.: Vide no verso desta dispensa as EXIGÊNCIAS / RECOMENDAÇÕES

Documento assinado DIGITALMENTE. A sua autenticidade poderá ser verificada no Site da Secretaria (SIGLA), por meio do código 21070031634/2021.

São Luis - MA 14/07/2021



1116130/2021

Diego Fernando Mendes Rolim

Secretário

Matrícula: 807459-2

Hewerton Carlos Rodrigues Pereira

Secretário Adjunto

Matrícula: 807472-5

OBS.: - AS CONDIÇÕES SERÃO ESTABELECIDAS NOS ANEXOS;

- Concedido pela SEMA no uso de suas atribuições legais conferidas no art. 69 da Constituição do Maranhão, e, considerando o disposto no § 2º, art. do 2º, o parágrafo único do art. 8º, e 12º da Resolução do CONAMA nº 237, de 19 de dezembro de 1997, e considerando ainda a Portaria nº 123/2015, que disciplina o procedimento de dispensa de licenciamento ambiental no Estado do Maranhão.

- A dispensa do Licenciamento Ambiental não exime o empreendedor de cumprir a legislação ambiental e normal em vigor;

38-162

LOCALIZAÇÃO DA EMPRESA:

ENDEREÇO: Rua 05,12 – Conjunto Nacional I – Centro.
CIDADE/ESTADO: Matões do Norte/Ma. CEP: 65.468-000.

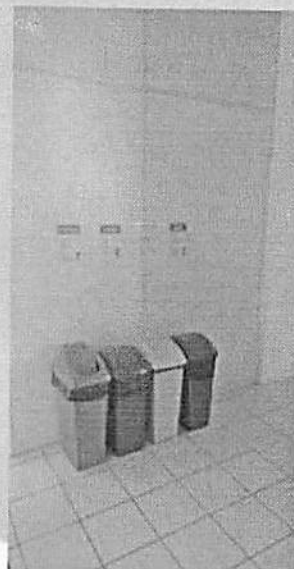
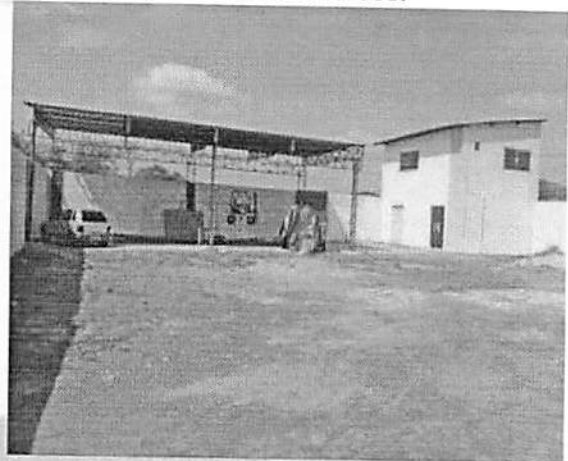

Handwritten signature and number:
 39-162

IOS EMPREENDIMENTOS EIRELI - EPP
CNPJ 19.541.608/0001-51 IE: 124283497

Rua 05 Q 12 - Conj. Nacional I, Centro - CEP 65.468-000 - Matões do Norte - MA

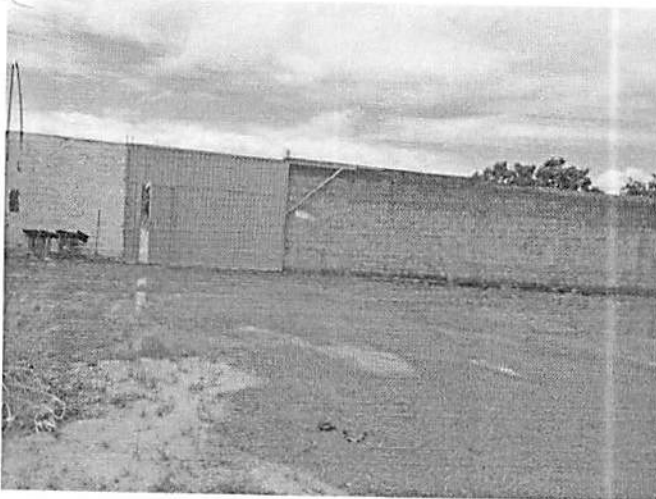
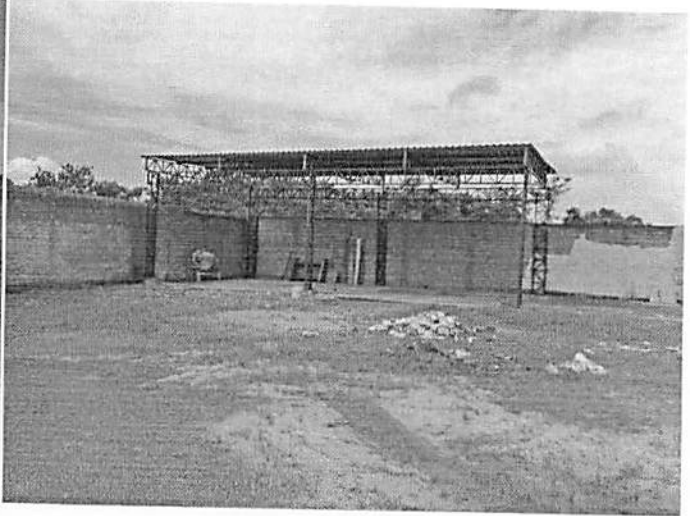
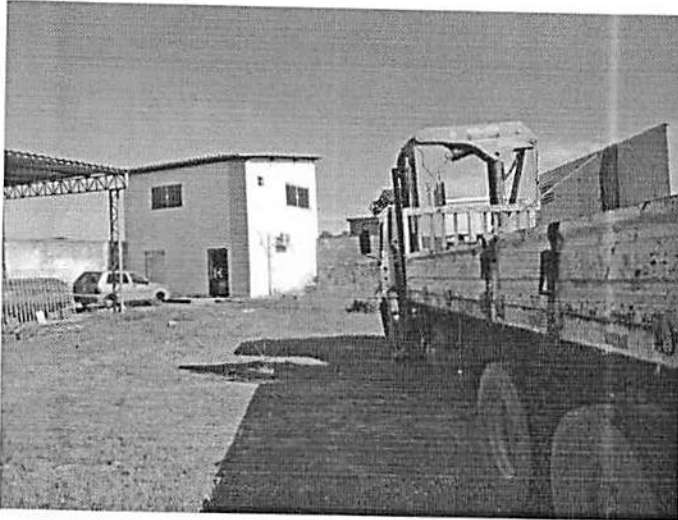

[Handwritten signature]

[Handwritten signature]

40-162

CANTANHEDE/MA	
PROC.	13030012023
FLS.	568
RUB.	



Governo do Estado do Maranhão
 Secretaria de Estado de Indústria e comércio - SEINC
 Junta Comercial do Estado do Maranhão



CERTIDÃO SIMPLIFICADA

Sistema Nacional de Registro de Empresas Mercantis - SINREM

Certificamos que as informações abaixo constam dos documentos arquivados nesta Junta Comercial e são vigentes na data da sua expedição.

Nome Empresarial: I.O.S EMPREENDIMENTOS LTDA Natureza Jurídica: Sociedade Empresária Limitada		Protocolo: MAC2302575153			
NIRE (Sede) 21600043859	CNPJ 19.541.608/0001-51	Data de Ato Constitutivo 06/01/2014	Início de Atividade 16/12/2013		
Endereço Completo Rua 05, Nº 12, CONJ RES PQ NACIONAL 1, CENTRO - Matões do Norte/MA - CEP 65468-000					
Objeto Social 71.12-0-00 - SERVICOS DE ENGENHARIA (DISPENSADA *) 0230-6/00 - ATIVIDADES DE APOIO A PRODUCAO FLORESTAL 1921-7/00 FABRICACAO DE PRODUTOS DO REFINO DE PETROLEO 3702-9/00 ATIVIDADES RELACIONADAS A ESGOTO, EXCETO A GESTAO DE REDES 38.11-4-00 - COLETA DE RESIDUOS NAO-PERIGOSOS 38.12-2-00 - COLETA DE RESIDUOS PERIGOSOS 3822-0/00 TRATAMENTO E DISPOSICAO DE RESIDUOS PERIGOSOS 3832-7/00 - RECUPERACAO DE MATERIAIS PLASTICOS 41.20-4-00 - CONSTRUCAO DE EDIFICIOS 42.11-1-01 - CONSTRUCAO DE RODOVIAS E FERROVIAS 42.11-1-02 - PINTURA PARA SINALIZACAO EM PISTAS RODOVIARIAS E AEROPORTOS 42.12-0-00 - CONSTRUCAO DE OBRAS DE ARTE ESPECIAIS 42.13-8-00 - OBRAS DE URBANIZACAO - RUAS, PRACAS E CALCADAS 42.21-9-02 - CONSTRUCAO DE ESTACOES E REDES DE DISTRIBUICAO DE ENERGIA ELETRICA 42.21-9-03 - MANUTENCAO DE REDES DE DISTRIBUICAO DE ENERGIA ELETRICA 42.22-7-01 - CONSTRUCAO DE REDES DE ABASTECIMENTO DE AGUA, COLETA DE ESGOTO E CONSTRUCOES CORRELATAS, EXCETO OBRAS DE IRRIGACAO 42.92-8-01 - MONTAGEM DE ESTRUTURAS METALICAS 42.99-5- 99 - OUTRAS OBRAS DE ENGENHARIA CIVIL NAO ESPECIFICADAS ANTERIORMENTE, AS OBRAS DE CONTENCAO A CONSTRUCAO DE CORTINAS DE PROTECAO DE ENCOSTAS E MUROS DE ARRIMO 4221-9/01 - CONSTRUCAO DE BARRAGENS E REPRESAS PARA GERACAO DE ENERGIA ELETRICA 4292-8/02 - OBRAS DE MONTAGEM INDUSTRIAL 4299-5/01- CONSTRUCAO DE INSTALACOES ESPORTIVAS E RECREATIVAS 43.11-8-01 - DEMOLICAO DE EDIFICIOS E OUTRAS ESTRUTURAS 43.11-8-02 - PREPARACAO DE CANTEIRO E LIMPEZA DE TERRENO 43.12-6-00 - PERFURACOES E SONDAGENS 43.13-4-00 - OBRAS DE TERRAPLENAGEM 43.21-5-00 - INSTALACAO E MANUTENCAO ELETRICA 43.22-3-01 - INSTALACOES HIDRAULICAS, SANITARIAS E DE GAS 43.22-3-02 - INSTALACAO E MANUTENCAO DE SISTEMAS CENTRAIS DE AR CONDICIONADO, DE VENTILACAO E REFRIGERACAO 43.22-3-03 - INSTALACOES DE SISTEMA DE PREVENCAO CONTRA INCENDIO 43.29-1-04 - MONTAGEM E INSTALACAO DE SISTEMAS E EQUIPAMENTOS DE ILUMINACAO E SINALIZACAO EM VIAS PUBLICAS, PORTOS E AEROPORTOS 43.30-4-04 - SERVICOS DE PINTURA DE EDIFICIOS EM GERAL 43.30-4-05 - APLICACAO DE REVESTIMENTOS E DE RESINAS EM INTERIORES E EXTERIORES 43.91-6-00 - OBRAS DE FUNDACOES 43.99-1-01 - ADMINISTRACAO DE OBRAS 4321-5/00 - INSTALACAO E MANUTENCAO ELETRICA 4511-1/01 - COMERCIO A VAREJO DE AUTOMOVEIS, CAMIONETAS E UTILITARIOS NOVOS 4511- 1/02 - COMERCIO A VAREJO DE AUTOMOVEIS, CAMIONETAS E UTILITARIOS USADOS 4511-1/03 - COMERCIO POR ATACADO DE AUTOMOVEIS, CAMIONETAS E UTILITARIOS NOVOS E USADOS 4520-0/01 - SERVICOS DE MANUTENCAO E REPARACAO MECANICA DE VEICULOS AUTOMOTORES 4530-7/05 - COMERCIO A VAREJO DE PNEUMATICOS E CAMARAS DE AR 4623-1/01 - COMERCIO ATACADISTA DE ANIMAIS VIVOS 4623-1/09 - COMERCIO ATACADISTA DE ALIMENTOS PARA ANIMAIS 4687-7/01 - COMERCIO ATACADISTA DE RESIDUOS DE PAPEL E PAPELAO 4687-7/02 - COMERCIO ATACADISTA DE RESIDUOS E SUCATAS NAO METALICOS, EXCETO DE PAPEL E PAPELAO 4687-7/03 - COMERCIO ATACADISTA DE RESIDUOS E SUCATAS METALICOS 4692-3/00 - COMERCIO ATACADISTA DE MERCADORIAS EM GERAL, COM PREDOMINANCIA DE INSUMOS AGROPECUARIOS 47.44-0-04 - COMERCIO VAREJISTA DE CAL, AREIA, PEDRA BRITADA, TIJOLOS E TELHAS 47.44-0-99 - COMERCIO VAREJISTA DE MATERIAIS DE CONSTRUCAO EM GERAL (DISPENSADA *) 4732-6/00 - COMERCIO VAREJISTA DE LUBRIFICANTES 4742-3/00 - COMERCIO VAREJISTA DE MATERIAL ELETRICO 4754-7/01 - COMERCIO VAREJISTA DE MOVEIS 4761-0/03 - COMERCIO ATACADISTA DE ARTIGOS DE PAPELARIA 49.30-2-01 - TRANSPORTE RODOVIARIO DE CARGA, EXCETO PRODUTOS PERIGOSOS E MUDANCAS, MUNICIPAL. 49.30-2-02 - TRANSPORTE RODOVIARIO DE CARGA, EXCETO PRODUTOS PERIGOSOS E MUDANCAS, INTERMUNICIPAL, INTERESTADUAL E INTERNACIONAL 7711-0/00 - LOCACAO DE AUTOMOVEIS SEM CONDUTOR 7732-2/01 - ALUGUEL DE MAQUINAS E EQUIPAMENTOS PARA CONSTRUCAO SEM OPERADOR, EXCETO ANDAIMES 7739-0/03 ALUGUEL DE PALCOS, COBERTURAS E OUTRAS ESTRUTURAS DE USO TEMPORARIO, EXCETO ANDAIMES 8122-2/00 IMUNIZACAO E CONTROLE DE PRAGAS URBANAS 8129-0/00 - ATIVIDADES DE LIMPEZA NAO ESPECIFICADAS ANTERIORMENTE, A ATIVIDADE DE LIMPEZA DE RUAS. 8230-0/01 SERVICOS DE ORGANIZACAO DE FEIRAS, CONGRESSOS, EXPOSICOES E FESTAS 9001-9/06 - ATIVIDADES DE SONORIZACAO E DE ILUMINACAO					
Capital Social R\$ 3.500.000,00 (três milhões e quinhentos mil reais) Capital Integralizado R\$ 3.500.000,00 (três milhões e quinhentos mil reais)		Porte EPP (Empresa de Pequeno Porte)	Prazo de Duração Indeterminado		
Dados do Sócio					
Nome ANANIAS FERREIRA PAIVA NETO	CPF/CNPJ 642.429.193-87	Participação no capital R\$ 3.500.000,00	Espécie de sócio Sócio	Administrador S	Término do mandato Indeterminado
Dados do Administrador					
Nome		CPF	Término do mandato		

CERTIDÃO SIMPLIFICADA

Continuação

Sistema Nacional de Registro de Empresas Mercantis - SINREM

Certificamos que as informações abaixo constam dos documentos arquivados
nesta Junta Comercial e são vigentes na data da sua expedição.

Nome Empresarial: I.O.S EMPREENDIMENTOS LTDA			Protocolo: MAC2302575153
Natureza Jurídica: Sociedade Empresária Limitada			
ANANIAS FERREIRA PAIVA NETO	642.429.193-87	Indeterminado	
Último Arquivamento			Situação
Data	Número	Ato/eventos	ATIVA
08/02/2023	20230188338	002 / 051 - CONSOLIDAÇÃO	Status SEM STATUS

Esta certidão foi emitida automaticamente em 20/03/2023, às 12:36:41 (horário de Brasília).
Se impressa, verificar sua autenticidade no <https://www.empresafacil.ma.gov.br>, com o código NMVFXCIH.



MAC2302575153

CARLOS ANDRÉ DE MORAES PEREIRA
Secretário(a) Geral

CANTANHEDE/MA	
PROC.	1303001/2023
FLS.	570
RUB.	

CERTIDÃO ESPECÍFICA

Sistema Nacional de Registro de Empresas Mercantis - SINREM

Certificamos que as informações abaixo constam dos documentos arquivados nesta Junta Comercial e são vigentes na data da sua expedição.

Certificamos que I.O.S EMPREENDIMENTOS LTDA encontra-se registrada nesta Junta Comercial, como segue: Protocolo: MAC2302575196

NIRE 21600043859
CNPJ 19.541.608/0001-51 Situação ATIVA
Status SEM STATUS

Endereço Completo 05, Nº 12, CONJ RES PQ NACIONAL 1, CENTRO - Matões do Norte/MA - CEP 65468-000

Arquivamentos Posteriores

Ato	Número	Data	Descrição
002	20230188338	08/02/2023	CONSOLIDAÇÃO DE CONTRATO/ESTATUTO
904	T2160004385	09/12/2022	TRANSFORMACAO
223	20220525765	02/05/2022	BALANCO
002	20211067008	02/09/2021	OUTROS
002	20211067008	02/09/2021	CONSOLIDAÇÃO DE CONTRATO/ESTATUTO
002	20211067008	02/09/2021	ALTERACAO DE DADOS (EXCETO NOME EMPRESARIAL)
223	20210625775	06/05/2021	BALANCO
002	20210118970	29/01/2021	CONSOLIDAÇÃO DE CONTRATO/ESTATUTO
002	20210118970	29/01/2021	ALTERACAO DE DADOS (EXCETO NOME EMPRESARIAL)
223	20190847310	12/07/2019	BALANCO
223	20180644203	29/08/2018	BALANCO
901	20170575756	04/09/2017	PROCURACAO
223	20170585760	21/06/2017	BALANCO
901	20170484610	12/05/2017	PROCURACAO
206	20170029352	24/01/2017	PROCURACAO
002	20160658381	28/11/2016	CONSOLIDAÇÃO DE CONTRATO/ESTATUTO
002	20160658381	28/11/2016	ALTERACAO DE DADOS (EXCETO NOME EMPRESARIAL)
316	20160642531	11/10/2016	ENQUADRAMENTO DE EMPRESA DE PEQUENO PORTE
002	21600043859	11/10/2016	TRANSFORMACAO
223	20160406986	22/04/2016	BALANCO
223	20150285477	15/04/2015	BALANCO
02	20150020040	06/04/2015	ALTERACAO DE DADOS E DE NOME EMPRESARIAL
23	20140099557	04/02/2014	BALANCO
315	20140002375	05/01/2014	ENQUADRAMENTO DE MICROEMPRESA
090	21200850404	06/01/2014	CONTRATO

Esta certidão foi emitida automaticamente em 20/03/2023, às 12:37:19 (horário de Brasília).
Se impressa, verificar sua autenticidade no <https://www.empresafacil.ma.gov.br>, com o código BSU2MFL1.



MAC2302575196

CARLOS ANDRÉ DE MORAES PEREIRA
Secretário(a) Geral

43-162

I.O.S EMPREENDIMENTOS EIRELI-EPP

CNPJ: 19.541.608/0001-51

Rua 05, 12, Residencial Parque Nacional I, Bairro: Centro, Cep:65.468-000, Municipio: Matões do Norte - MA

Nire: 21600043859

Demonstrações Financeiras de 31 de dezembro de 2021
 De acordo com as práticas contábeis adotadas no Brasil

Conteúdo	Folha
Declaração dos Diretores sobre as Demonstrações Financeiras	1
<i>Demonstrações Financeiras</i>	
Balanço Patrimonial	2
Demonstração do Resultado do Exercício	3
Demonstração de Lucros ou Prejuízos Acumulados	3
Demonstração das Mutações do Patrimônio Líquido (DMPL)	3
Demonstrativo dos Fluxo de Caixa	4
Demonstrativo dos Indicadores Econômicos e Financeiros	5
Notas Explicativas	6 a 7

Matões do Norte - MA, 31 de Dezembro de 2021

 Ananias Ferreira Paiva Neto
 CPF nº 642.429.193-87
 Titular

 Maria Osvanilda Pereira Costa
 CPF nº. 268.397.503-10
 CRC - MA 8009 Contadora



44-162

I.O.S EMPREENDIMENTOS EIRELI-EPP

CNPJ: 19.541.608/0001-51

Rua 05, 12, Residencial Parque Nacional I, Bairro: Centro, Cep:65.468-000, Município: Matões do Norte - MA

Nire: 21600043859

Declaração do Sócio sobre as Demonstrações Financeiras

Pelo presente instrumento, o sócio no uso de sua função, I.O.S EMPREENDIMENTOS EIRELI-EPP, inscrita no CNPJ sob o nº: 19.541.608/0001-51, declara que revisou, discutiu e concordou com as demonstrações financeiras relativas ao exercício social encerrado em 31 de dezembro de 2021.



Matões do Norte - MA, 31 de Dezembro de 2021

Ananias Ferreira Paiva Neto
CPF nº 642.429.193-87
titular

Maria Osvanilda Pereira Costa
CPF nº. 268.397.503-10
CRC - MA 8009 Contadora



45-162

I.O.S EMPREENDIMENTOS EIRELI-EPP

CNPJ: 19.541.608/0001-51

Rua 05, 12, Residencial Parque Nacional I, Bairro: Centro, Cep:65.468-000, Município: Matões do Norte - MA

Nire: 21600043859

BALANÇO PATRIMONIAL		31/12/2021	31/12/2020
Exercício Encerrado em:			
ATIVO	NE		
ATIVO CIRCULANTE		8.703.418,73	9.387.654,82
CAIXA E EQUIVALENTE DE CAIXA	1	6.259.005,16	7.307.457,06
CAIXA		53.381,72	870.398,27
BANCOS - CONTAS CORRENTES		11.509,70	8.151,92
APLICAÇÃO FINANCEIRA		457,16	167.385,49
REALIZAVEL A CURTO PRAZO		41.414,86	694.860,86
DUPLICATAS A RECEBER		6.205.623,44	6.437.058,79
ESTOQUE	2	2.226.025,65	1.279.493,00
IMPOSTOS E CONTRIB. A COMPENSAR	3	3.621.198,31	3.634.897,39
ATIVO NÃO CIRCULANTE	4	358.399,48	1.522.668,40
REALIZAVEL A LONGO PRAZO		2.444.413,57	2.080.197,76
DEPOSITOS JUDICIAIS	5	6.050,00	6.050,00
IMOBILIZADO	6	6.050,00	6.050,00
BENS E DIREITO EM USO		2.438.363,57	2.074.147,76
(-) DEPRECIACÃO ACUMULADA		3.233.443,79	2.398.893,20
		-795.080,22	-324.745,44
Exercício Encerrado em:			
PASSIVO		31/12/2021	31/12/2020
PASSIVO CIRCULANTE		8.703.418,73	9.387.654,82
FORNECEDORES	7	1.819.572,14	338.393,64
FORNECEDORES NACIONAIS		83.370,54	75.424,64
EMPRESTIMOS E FINANCIAMENTOS - CP		83.370,54	75.424,64
EMPRESTIMOS BANCARIOS	8	210.273,86	262.939,00
EMPRÉSTIMOS BANCÁRIOS		210.273,86	262.939,00
OBRIÇÕES TRIBUTÁRIAS	9	210.273,86	262.939,00
IMPOSTOS E CONTRIBUIÇÕES S/ RECEITAS		279.738,11	3,00
IMPOSTOS E CONTRIBUIÇÕES - PARCELADOS		274.587,47	3,00
CONTAS A PAGAR	10	5.150,64	0,00
OUTRAS CONTAS A PAGAR		1.246.189,63	27,00
PASSIVO NÃO CIRCULANTE		1.246.189,63	27,00
EXIGIVEL A LONGO PRAZO	11	41.205,10	0,00
IMPOSTOS E CONTRIBUIÇÕES - PARCELADOS		41.205,10	0,00
PATRIMONIO LÍQUIDO	12	41.205,10	0,00
CAPITAL SOCIAL		6.842.641,49	9.049.261,18
CAPITAL SOCIAL REALIZADO		3.500.000,00	3.500.000,00
LUCROS OU (-) PREJUÍZOS ACUMULADOS	13	3.500.000,00	3.500.000,00
LUCROS OU (-) PREJUÍZOS ACUMULADOS		3.342.641,49	5.549.261,18
LUCRO OU (-) PREJUÍZO DO EXERCÍCIO		2.925.537,71	5.165.777,57
		417.103,78	383.483,61

Matões do Norte - MA, 31 de Dezembro de 2021

Manias Ferreira Paiva Neto
CPF nº 642.429.193-87
Titular

Maria Osvanilda Pereira Costa
CPF nº. 268.397.503-10
CRC - MA 8009 Contadora

46-162

I.O.S EMPREENDIMENTOS EIRELI-EPP

CNPJ: 19.541.608/0001-51

Rua 05, 12, Residencial Parque Nacional I, Bairro: Centro, Cep:65.468-000, Município: Matões do Norte - MA

Nire: 21600043859

Folha 3

DEMONSTRAÇÃO DO RESULTADO DO EXERCÍCIO

Exercício Encerrado em:		31/12/2021	31/12/2020
RECEITA BRUTA OPERACIONAL	14	3.064.285,87	2.090.986,62
Receita de Mercadorias		944.836,59	254.440,42
Receita de Serviços		2.119.449,28	1.836.546,20
(-) DEDUÇÕES DAS VENDAS		-557.747,53	-181.068,03
(-) Tributos e Contribuições s/Faturamento		-557.747,53	-181.068,03
(=) RECEITA LÍQUIDA OPERACIONAL		2.506.538,34	1.909.918,59
(-) CUSTOS DAS MERCADORIAS E DOS SERVIÇOS		1.839.924,22	1.306.033,93
Custos das Mercadorias Vendidas		753.108,27	23.864,36
Custos dos Serviços Vendidos		1.086.815,95	1.282.169,57
(=) LUCRO BRUTO		666.614,12	603.884,66
(-) DESPESAS S/ OUTRAS REC. OPERACIONAIS		240.121,45	180.960,05
Outras Despesas Operacionais		106.879,63	180.960,05
Despesas com Depreciação		133.241,82	0,00
(+/-) RESULTADO FINANCEIRO		9.388,89	10.296,23
Despesas Financeiras		18.700,50	10.296,23
(-) Receitas Financeiras		-9.311,61	0,00
(=) RESULTADO ANTES DOS TRIBUTOS S/LUCRO		417.103,78	412.628,38
Contribuição Social Lucro Presumido		0,00	10.737,55
Imposto de Renda Lucro Presumido		0,00	18.407,22
LUCRO OU (-) PREJUÍZO LÍQUIDO DO EXERCÍCIO		417.103,78	383.483,61

DEMONSTRAÇÃO DE LUCROS OU PREJUÍZOS ACUMULADOS

Exercício Encerrado em:		31/12/2021	31/12/2020
ORIGENS DOS RECURSOS			
01 Saldo de Lucros Acumulados no início do período		5.549.261,18	5.165.777,57
02 Correção Monetária		0,00	0,00
03 Reversão de Reservas		0,00	0,00
04 Ajustes Credores de Períodos-Base Anteriores		0,00	0,00
05 Lucro do Exercício		417.103,78	383.483,61
06 (-) Saldo Anterior de Prejuízos Acumulados		0,00	0,00
07 (-) Ajustes Devedores de Períodos-Base Anteriores		-2.623.723,47	0,00
08 (-) Prejuízos Líquidos do Exercício		0,00	0,00
TOTAL DOS RECURSOS		3.342.641,49	5.549.261,18
2- APLICAÇÕES DOS RECURSOS			
10 Transferências para Reservas		0,00	0,00
11 Dividendos ou Lucros Distribuídos, Pagos ou Creditados		0,00	0,00
12 Parcela dos Lucros Incorporados ao Capital		0,00	0,00
13 Outras Aplicações		0,00	0,00
TOTAL DAS APLICAÇÕES		0,00	0,00
LUCROS OU (PREJUÍZOS) ACUMULADOS (RECURSOS - APLICAÇÕES)		3.342.641,49	5.549.261,18

DEMONSTRAÇÃO DAS MUTAÇÕES DO PATRIMÔNIO LÍQUIDO (DMPL)

Período: 01/01/2021 a 31/12/2021

	Capital Social Integralizado	Reserva de Lucros	Lucros ou Prejuízos Acumulados	Outros Resultados	Totais
Saldos Iniciais	3.500.000,00				
Saldos de Exercícios Anteriores			5.549.261,18		9.049.261,18
Aumento de Capital			-2.623.723,47		
Dividendos					
Lucro do Período			417.103,78		
Saldos Finais	3.500.000,00		3.342.641,49		6.842.641,49

Matões do Norte - MA, 31 de Dezembro de 2021

Ananias Ferreira Paiva Neto
 CPF n° 642.429.193-87
 Titular

Maria Osvanilda Pereira Costa
 CPF n°. 268.397.503-10
 CRC - MA 8009 Contadora

47-162

I.O.S EMPREENDIMENTOS EIRELI-EPP

CNPJ: 19.541.608/0001-51

Rua 05, 12, Residencial Parque Nacional I, Bairro: Centro, Cep:65.468-000, Municipio: Matões do Norte - MA

Nire: 21600043859

DEMONSTRAÇÃO DE FLUXO DE CAIXA

Exercício Encerrado em:	31/12/2021	31/12/2020
Fluxos das Atividades Operacionais		
Lucro Líquido do Exercício		
Depreciação do Exercício	417.103,78	383.483,61
Ajuste de Exercícios Anteriores	470.334,78	5.034,00
= Caixa gerado pelas operações	-2.623.723,47	0,00
Variações de Ativos e Passivos	-1.736.284,91	388.517,61
Varição Ativo Circulante		
Clientes - Dup. a Receber	231.435,35	-126.697,01
Estoques	-946.532,65	-510.180,62
Impostos e Contrib. a Compensar	13.699,08	388.517,46
Varição Passivo Circulante	1.164.268,92	-5.033,85
Fornecedores Nacionais	1.575.048,74	-388.517,46
Obrigações Tributárias	7.945,90	-365.780,49
Contas a Pagar	320.940,21	-22.736,97
= Caixa Líquida Proveniente das Ativ. Operacionais	1.246.162,63	0,00
	70.199,18	-126.696,86
Fluxos de Caixa das Atividades de Investimentos		
Aquisição Ativo Imobilizado		
= Caixa Líquida Proveniente das Ativ. Investimentos	-834.550,59	-5.660,18
	-834.550,59	-5.660,18
Fluxos de Caixa das Atividades de Financiamentos		
Empréstimos e Financiamentos Bancários		
= Caixa Líquido da Atividade de financiamentos	-52.665,14	161.705,81
	-52.665,14	161.705,81
= Variação das Disponibilidades Líquidas	-817.016,55	29.348,77
Caixa e Equivalentes de Caixa no Início do período	870.398,27	841.049,65
Caixa e Equivalentes de caixa no fim do período	53.381,72	870.398,27

Matões do Norte - MA, 31 de Dezembro de 2021

 Ananias Ferreira Paiva Neto
 CPF n° 642.429.193-87
 Titular

 Maria Osvanilda Pereira Costa
 CPF n°. 268.397.503-10
 CRC - MA 8009 Contadora



48.162

I.O.S EMPREENDIMENTOS EIRELI-EPP

CNPJ: 19.541.608/0001-51

Rua 05, 12, Residencial Parque Nacional I, Bairro: Centro, Cep:65.468-000, Município: Matões do Norte - MA

Nire: 21600043859

ANALISE DOS INDICADORES ECONOMICOS E FINANCEIROS

Tem por objetivo demonstrar a situação patrimonial (econômica e financeira) da entidade, através da decomposição, comparação e interpretação dos dados das demonstrações contábeis entre dois ou mais períodos, gerando indicadores que indicam e direcionam a situação econômica e financeira.

INDICES FINANCEIROS

LIQUIDEZ	Fórmulas	31/12/2021	31/12/2020
Índice de Liquidez Corrente			
Quanto existe de recursos de curto prazo (AC) para cada \$ 1,00 de dívida de curto prazo (PC).	$ILc = AC / PC$	3,44	21,59
Índice de Liquidez Seca			
Quanto existe de recursos de curto prazo menos os estoques (AC-Estoques) para cada \$ 1,00 de dívida de curto prazo (PC).	$ILs = (AC - Est) / PC$	1,45	10,85
Índice de Liquidez Geral			
Quanto existe de recursos a curto prazo (AC) + recursos de longo prazo (ELP) para cada \$ 1,00 de dívida total (PC + PELP).	$ILg = (AC + ARLP) / (PC + PELP)$	3,37	21,61
Índice de Solvência Geral			
Quanto existe de recursos a curto prazo (AC) + recursos de longo prazo (ELP) para cada \$ 1,00 de dívida total (PC + PELP).	$ILg = AT / PExigTotal$	4,68	27,74
ESTRUTURA DE CAPITAL ou ENDIVIDAMENTO			
Índice de Participação Capital de Terceiros			
Quanto existe de dívida de curto e longo prazo (PC + PELP), capital de terc. para cada \$ 1,00 do patrimônio Líquido, capital próprio.	$IPCT = ExigTotal / PL$	0,27	0,04
Índice de Composição do Endividamento			
Quanto existe de dívida de curto (PC), capital de terc. de curto prazo p/cada \$ 1,00 de dívida total (PC + PELP) capital de terc. de curto e longo prazo.	$ICE = PC / ExigTotal$	0,98	1,00
Índice do Grau de Endividamento ou Geral			
Quanto existe de capital de terceiros de curto e longo prazo (PC + PELP) para cada \$1,00 do Ativo Total, obrigações com terceiros e com sócios.	$IGE = ExigTotal / AT$	0,21	0,04
Índice de Imobilização do Patrimônio Líquido			
Quanto existe aplic. em bens de uso, (AP) para cada \$ 1,00 de patrimônio líquido (PL), o excedente a \$1,00, é a parte financiada com capital de terceiros.	$IPL = AP / PL$	0,36	0,23
RENTABILIDADE ou RETORNO			
Margem Líquida			
Indica o percentual de lucro líquido sobre as vendas líquidas, isto é, o retorno econômico sobre as Vendas Líquidas.	$MgL = LL / VL$	16,64%	20,08%
Índice de Retorno do Ativo			
Indica o perc. de lucro sobre o Ativo Total médio, isto é, o retorno econômico sobre o Ativo Total (recursos aplicados para o desempenho da atividade).	$IRA = LL / Atm$	4,79%	4,08%
Índice de Rentabilidade do Patrimônio Líquido			
Indica o percentual de lucro líquido sobre o Capital próprio (PL), isto é, o retorno econômico sobre o Patrimônio Líquido.	$IRPL = LL / PLm$	6,10%	4,24%

Matões do Norte - MA, 31 de Dezembro de 2021

Janianias Ferreira Paiva Neto
 CPF n° 642.429.193-87
 Titular

Maria Osvanilda Pereira Costa
 CPF n°. 268.397.503-10
 CRC - MA 8009 Contadora

49-162

I.O.S EMPREENDIMENTOS EIRELI-EPP

CNPJ: 19.541.608/0001-51

Rua 05, 12, Residencial Parque Nacional I, Bairro: Centro, Cep:65.468-000, Município: Matões do Norte - MA

Nire: 21600043859

Notas Explicativas

1 - CONTEXTO OPERACIONAL

A Empresa I.O.S EMPREENDIMENTOS EIRELI-EPP, inscrita no CNPJ sob o nº: 19.541.608/0001-51, devidamente registrada na Junta Comercial, sob o nº 21600043859, com sede na cidade de Matões do Norte-MA, Rua 05, 12, Residencial Parque Nacional I, Bairro: Centro, Cep:65 468-000, Município: Matões do Norte - MA

2 - APRESENTAÇÃO DAS DEMONSTRAÇÕES CONTÁBEIS

As Demonstrações Contábeis foram preparadas para a empresa I.O.S EMPREENDIMENTOS EIRELI-EPP com as práticas contábeis adotadas no Brasil, que compreendem as Resoluções do Conselho Federal de Contabilidade (CFC) e os pronunciamentos do Comitê de Pronunciamentos Contábeis (CPC) e estão em conformidade com as Normas Internacionais de Contabilidade (IFRS).

3 - PRINCIPAIS PRÁTICAS CONTÁBEIS

As principais práticas contábeis adotadas na elaboração das demonstrações contábeis foram:

- a) **Auração do resultado** - As receitas e despesas são apropriadas pelo regime de competência, observando-se o critério pro rata dia para as de natureza financeira. As receitas e despesas de natureza financeira são calculadas com base no método exponencial, registradas pelo valor de resgate e as receitas e despesas correspondentes ao período futuro são registradas em conta redutora dos respectivos ativos e passivos, e apropriadas ao resultado pela fluência dos prazos;
- b) **Ativo Circulante e Realizável a Longo prazo** - São demonstrados pelos valores de realização, incluindo quando aplicável, os rendimentos e as variações monetárias até a data do balanço;
- c) **Aplicação financeira de liquidez** - As aplicações financeiras de liquidez são apresentadas pelo valor de aplicação, acrescidas dos rendimentos líquidos auferidos até a data do balanço;
- d) **Segregação entre circulante e não circulante** - os valores realizáveis e exigíveis com prazos inferiores a 360 dias estão classificados no Circulante, e os com prazos superiores, estão classificados no Não Circulante;
- e) **Imobilizado e Intangível** - São registrados ao custo de aquisição, formação ou instalação, deduzido da depreciação ou amortização acumulada. A depreciação e amortização é calculada pelo método linear, às taxas que levam em conta o tempo de vida útil econômica estimada dos bens. A Entidade adota como procedimento revisar o imobilizado para verificação de possíveis perdas. Os custos subsequentes são incluídos no valor contábil do ativo ou reconhecidos como benefícios econômicos futuros utilizados. Esses custos são amortizados durante sua vida útil estimável.
- f) **Uso de Estimativas Contábeis** - de acordo com as práticas contábeis adotadas no Brasil, requer que a administração adote o uso de estimativas, premissas objetivas e subjetivas com seus ativos e passivos, e a divulgação contingente de seus ativos e passivos. Os valores reais das efetivas transações poderão apresentar variações em relação às estimativas;
- g) **Transações em moeda estrangeira** - Convertidas para reais utilizando-se as taxas de câmbio vigentes nas datas das transações. Os saldos das contas de balanço são liquidação dessas transações e da conversão de ativos e passivos monetários convertidos pela taxa de câmbio denominados em moeda estrangeira são reconhecidos no resultado;
- h) **Provisão para recuperação de ativos (Impairment)** - O registro contábil de um ativo deve evidenciar eventos ou mudanças nas circunstâncias econômicas, operacionais ou tecnológicas, que possam indicar deterioração ou perda de seu valor recuperável. Quando tais evidências são identificadas e o valor contábil líquido excede o valor recuperável, é constituída uma provisão, ajustando o valor contábil líquido. Os valores dos ativos não financeiros são revisados, no mínimo, anualmente para determinar se há alguma indicação de perda por impairment;
- i) **Ativos e passivos contingentes** - O reconhecimento, a mensuração e a divulgação dos ativos e passivos contingentes, e obrigações legais são efetuados de acordo com os critérios descritos a seguir:
 - Provisões para contingências ativas - não são reconhecidas nas demonstrações contábeis, exceto quando da existência de evidências que propiciem a garantia de sua realização, sobre as quais não cabem mais riscos.
 - Provisões para contingências passivas - provisões são reconhecidas nas demonstrações contábeis quando, baseado na opinião de assessores jurídicos e da Administração, for considerado provável o risco de perda de uma ação judicial ou administrativa, com uma provável saída de recursos para a liquidação das obrigações e quando os montantes envolvidos forem mensuráveis com suficiente segurança. Os passivos contingentes classificados como perda possíveis pelos assessores jurídicos são apenas divulgados em notas explicativas, enquanto aquelas classificadas como perda remota não requerem provisão e divulgação;
- j) **Outros ativos e outros passivos** - Os ativos estão demonstrados pelos valores de realização, incluindo, quando aplicável, os rendimentos e as variações monetárias auferidos (em base pro rata dia) e provisão para perda, quando julgada necessária. Os passivos demonstrados incluem os valores conhecidos e calculáveis, acrescidos dos encargos e das variações monetárias incorridos (em base pro rata dia).

Notas Explicativas

1 - Caixa ou Equivalente a Caixa

	31/12/2021	31/12/2020
Caixa	11.509,70	8.151,92
Bancos - Contas Correntes	457,16	167.385,49
Aplicação Financeira	41.414,86	694.860,86
Total	53.381,72	870.398,27

Compreende a numerários em espécie, depósitos bancários disponíveis ou aplicações financeiras de curto prazo, de alta liquidez, que são prontamente convertíveis em montante conhecido de caixa e que estão sujeitas a um insignificante risco de mudança de valor.

2 - Contas a Receber

	31/12/2021			31/12/2020		
	A Vencer	Vencido	Total	A Vencer	Vencido	Total
Clientes - Duplicatas a Receber	2.209.250,77	16.774,88	2.226.025,65	1.279.493,00	0,00	1.279.493,00
Total	2.209.250,77	16.774,88	2.226.025,65	1.279.493,00	0,00	1.279.493,00

São valores que a empresa tem a receber de seus clientes. No contábil, estão os benefícios futuros que a empresa ouzora concordou com seus clientes. Se o prazo de recebimento é equivalente há um ano ou menos, as contas a receber são classificadas no ativo circulante. Caso contrário, estão apresentadas no ativo não circulante.

3 - Estoques

	31/12/2021	31/12/2020
Estoques	3.621.198,31	3.634.897,39
Total	3.621.198,31	3.634.897,39

Os estoques são demonstrados ao custo médio das compras ou da produção.

4 - Impostos e Contrib a Compensar

	31/12/2021	31/12/2020
Impostos e Contrib a Compensar	358.399,48	1.522.668,40
Total	358.399,48	1.522.668,40

Créditos superiores aos débitos após o cálculo do balanço patrimonial, que podem ser usados para compensação no pagamento dos próximos impostos.

5 - Custos Judiciais

	31/12/2021	31/12/2020
Custos Judiciais	6.050,00	6.050,00
Total	6.050,00	6.050,00

Instrumento legal que busca garantir o pagamento de uma obrigação financeira dentro de um processo judicial.

6 - Imobilizado

Descrição	Saldo		Valor Aquisição			Valor Depreciação			Saldo Líquido
	Inicial	Adição	Adição	Baixas		Inicial	Adição	Baixas	
Móveis e Utensílios	3.000,00	0,00	0,00	0,00		-1.204,11	-1.204,62	0,00	591,27
Maq. e Equipamentos	371.576,00	0,00	0,00	0,00		-94.426,58	-126.336,84	0,00	150.813,58
Veículos	482.392,13	0,00	0,00	0,00		-126.545,62	-210.757,12	0,00	145.089,39
Terrenos	1.100.310,00	0,00	0,00	0,00		-102.568,49	-132.037,20	0,00	895.704,31
Andamentos de Outros Bens	441.615,07	834.550,59	0,00	0,00		0,00	0,00	0,00	1.276.165,02
Total	2.398.893,20	834.550,59	0,00	0,00		-324.744,80	-470.334,78	0,00	2.438.363,57

Representado por valores referente a Bens Móveis e Imóveis e das suas devidas depreciações, calculadas com base em taxas utilizadas e aceitas como padrões, inclusive pela legislação do imposto de renda. O imobilizado é mensurado pelo seu custo histórico, menos depreciação acumulada. O custo histórico inclui os gastos diretamente atribuíveis à aquisição dos bens. O custo histórico também inclui os custos de financiamento relacionados com a aquisição de ativos qualificadores.

7 - Fornecedores

	31/12/2021			31/12/2020		
	A Vencer	Vencido	Total	A Vencer	Vencido	Total
Fornecedores	83.370,54	0,00	83.370,54	75.424,64	0,00	75.424,64
Total	83.370,54	0,00	83.370,54	75.424,64	0,00	75.424,64

Compreende os valores a pagar a terceiros, provenientes de aquisição de Bens, Materiais e Serviços, necessários à manutenção das atividades da entidade, reconhecidas no mês da efetiva realização ou contratação, com vencimentos em meses à manutenção das atividades da entidade, reconhecidas no mês da efetiva realização ou contratação, com vencimentos em meses seguintes, observado o princípio contábil da competência.

Matões do Norte - MA, 31 de Dezembro de 2021

Ananias Ferreira Paiva Neto
 CPF nº 642.429.193-87
 Titular

Maria Osvanilda Pereira Costa
 CPF nº 268.397.503-10
 CRC - MA 8009 Contadora

50-162

I.O.S EMPREENDIMENTOS EIRELI-EPP

CNPJ: 19.541.608/0001-51

Rua 05, 12, Residencial Parque Nacional I, Bairro: Centro, Cep:65.468-000, Município: Matões do Norte - MA

Nire: 21600043859

Notas Explicativas

8 - Empréstimos e Financiamentos

	31/12/2021	31/12/2020
Empréstimos e Financiamentos	210.273,86	262.939,00
Total	210.273,86	262.939,00

Os empréstimo e encargos financeiros encontram-se reconhecidos no resultado pelo regime de competência e classificados entre o passivo circulante de acordo com seus vencimentos

9 - Obrigações Tributárias

	31/12/2021	31/12/2020
Obrigações Tributárias	279.738,11	3,00
Total	279.738,11	3,00

As obrigações tributárias podem se referir a tributos municipais, estaduais e federais. Além disso, elas podem ser mensais ou anuais. Cada tipo de sistema tributário possui suas especificidades, pertinentes a legislação tributária vigente.

10 - Outras Obrigações

	31/12/2021	31/12/2020
Contas a Pagar	1.246.189,63	27,00
Total	1.246.189,63	27,00

Refere-se às obrigações financeiras que uma empresa assume perante outros prestadores de serviços. Quando os pagamentos são a prazo, cria-se uma necessidade de controle por parte do setor financeiro e contábil, pois é gerado um saldo de Contas a Pagar, que é um passivo corrente do balanço patrimonial. Esse saldo deve ser quitado na medida em que as obrigações em aberto vão sendo pagas.

11 - Impostos e Contribuições - Parcelados

	31/12/2021	31/12/2020
Impostos e Contribuições - Parcelados	41.205,10	0,00
Total	41.205,10	0,00

Contraprestações relativas à faturamento, ao consumo e ao patrimônio determinadas pela União, estados e municípios.

12 - Patrimônio Líquido

	31/12/2021	31/12/2020
Patrimônio Líquido	3.500.000,00	3.500.000,00
Lucros ou (-) Prejuízos Acumulados	5.549.261,18	5.165.777,57
Prejuízos de Exercícios Anteriores	-2.623.723,47	0,00
ou (-) Prejuízo do Exercício	417.103,78	383.483,61
Total	6.842.641,49	9.049.261,18

Representado pelas mutações patrimoniais ao longo da continuidade da entidade, ou seja, diferença entre receitas e despesas. Também conhecido como capital próprio, é o resultado entre (+) Ativo - Bens e Direitos (-) Passivo - Obrigações com Terceiros = Patrimônio Líquido, que é a parte líquida do patrimônio pertencente a entidade.

13 - Lucro ou (-) Prejuízo do Exercício

	31/12/2021	31/12/2020
(+) Receitas Total	3.064.285,87	2.090.986,62
(-) Custos/Despesas Total	-2.647.182,09	-1.707.503,01
(=) Lucro ou (-) Prejuízo do Exercício	417.103,78	383.483,61

É o resultado líquido do ano apurado na Demonstração do Resultado do Exercício pela razão (Receitas - Despesas).

14 - Receitas

	31/12/2021	31/12/2020
Receita de Mercadorias	944.836,59	254.440,42
Receita de Serviços	2.119.449,28	1.836.546,20
Total	3.064.285,87	2.090.986,62

Recursos provenientes da venda de mercadorias e prestação de serviços.

Capital Social

O capital Social integralizado de R\$ 3.500.000,00 (três milhões e quinhentos mil reais), dividido em 3.500.000 de cotas, no valor nominal de R\$ 1,00 (um real), cada uma, distribuída para o sócio da seguinte forma:

Ananias Ferreira Paiva Neto - 3.500.000 quotas - R\$ 3.500.000,00

Impostos e Contribuições

A empresa é optante pelo regime do Simples Nacional.

Matões do Norte - MA, 31 de Dezembro de 2021

Ananias Ferreira Paiva Neto
 CPF n° 642.429.193-87
 Titular

Maria Osvanilda Pereira Costa
 CPF n°, 268.397.503-10
 CRC - MA 8009 Contadora



51-162



MINISTÉRIO DA ECONOMIA

Secretaria Especial de Desburocratização, Gestão e Governo Digital

Secretaria de Governo Digital

Departamento Nacional de Registro Empresarial e Integração

CANTANHEDE/MA
1303001/2023
FLS. 579
DATA

Página 9 de 9

ASSINATURA ELETRÔNICA

Certificamos que o ato da empresa I.O.S EMPREENDIMENTOS EIRELI consta assinado digitalmente por:

IDENTIFICAÇÃO DO(S) ASSINANTE(S)	
CPF/CNPJ	Nome
26839750310	MARIA OSVANILDA PEREIRA COSTA
64242919387	ANANIAS FERREIRA PAIVA NETO

JUCEMA

CERTIFICO O REGISTRO EM 02/05/2022 21:31 SOB Nº 20220525765.
PROTOCOLO: 220525765 DE 30/04/2022.
CÓDIGO DE VERIFICAÇÃO: 12205493773. CNPJ DA SEDE: 19541608000151.
NIRE: 21600043859. COM EFEITOS DO REGISTRO EM: 02/05/2022.
I.O.S EMPREENDIMENTOS EIRELI

LARISSA ROCHA DA SILVA
SECRETÁRIA-GERAL
www.empresafacil.ma.gov.br

A validade deste documento, se impresso, fica sujeito à comprovação de sua autenticidade nos respectivos portais, informando seus respectivos códigos de verificação.

291-25

CANTANHEDE/MA	
PROC.	1303001 1202 3
FLS.	580

I.O.S EMPREENDIMENTOS EIRELI
Folha:1
Termo de Abertura
Livro Diário N° 06

Contém este livro Diário 53 folhas, numeradas eletronicamente e seguidamente do n°. 1 ao n°. 53 e servirá para os lançamentos das operações próprias do período de 01/01/2021 a 31/12/2021 do estabelecimento do contribuinte abaixo descrito:

Nome da Empresa: I.O.S EMPREENDIMENTOS EIRELI
Endereço: Rua 05, 12, Residencial Parque Nacional I,
Bairro: Centro
Cep:65.468-000
Município: Matões do Norte - MA
CNPJ: 19.541.608/0001-51

Matões do Norte - MA, 01 de janeiro de 2021

Ananias Ferreira Paiva Neto
CPF n° 642.429.193-87
Titular

Maria Osvanilda Pereira Costa
CPF n°. 268.397.503-10
CRC - MA 8009 Contadora



53-162

I.O.S EMPREENDIMENTOS EIRELI
Folha:53
Termo de Encerramento
Livro Diário N° 06

CANTANHEDE/MA	
PROC.	1303001/2023
FLS.	581
DATA	

Contém este livro Diário 53 folhas, numeradas eletronicamente e seguidamente do nº. 1 ao nº. 53 e serviu para os lançamentos das operações próprias do período de 01/01/2021 a 31/12/2021 do estabelecimento do contribuinte abaixo descrito:

Nome da Empresa: I.O.S EMPREENDIMENTOS EIRELI
Endereço: Rua 05, 12, Residencial Parque Nacional I,
Bairro: Centro
Cep:65.468-000
Município: Matões do Norte - MA
CNPJ: 19.541.608/0001-51

Matões do Norte - MA, 31 de dezembro de 2021

Ananias Ferreira Paiva Neto
CPF nº 642.429.193-87
Titular

Maria Osvanilda Pereira Costa
CPF nº. 268.397.503-10
CRC - MA 8009 Contadora

54-162



MINISTÉRIO DA ECONOMIA
Secretaria Especial de Desburocratização, Gestão e Governo Digital
Secretaria de Governo Digital
Departamento Nacional de Registro Empresarial e Integração

CANTANHEDE/MA
PROC. 1303001/2023
FLS. 582
Página 54 de 54

ASSINATURA ELETRÔNICA

Certificamos que o ato da empresa I.O.S EMPREENDIMENTOS EIRELI consta assinado digitalmente por:

IDENTIFICAÇÃO DO(S) ASSINANTE(S)	
CPF/CNPJ	Nome
26839750310	MARIA OSVANILDA PEREIRA COSTA
64242919387	ANANIAS FERREIRA PAIVA NETO

CERTIFICO A AUTENTICAÇÃO EM 04/05/2022 10:34 SOB N° 20220526133.
PROTOCOLO: 220526133 DE 29/04/2022. NIRE: 21600043859.
I.O.S EMPREENDIMENTOS EIRELI

JUCEMA

SANDRA REGINA RIBEIRO SIMPLICIO
RESPONSÁVEL PELA AUTENTICAÇÃO
SÃO LUÍS, 04/05/2022
empresafacil.ma.gov.br

55-162



TERMO DE AUTENTICAÇÃO - LIVRO DIGITAL

Declaro exatos os Termos de Abertura e de Encerramento do Livro Digital com características abaixo, conferido e autenticado por Sandra Regina Ribeiro Simplicio, sob a autenticidade nº 12205590256 em 04/05/2022, protocolo 220526133. Para validação de Autenticação dos Termos, deverá ser acessado o Portal de Serviços / verificação de documentos do Empreendedor (<http://www.empresafacil.ma.gov.br>) e informar o código de verificação.

Identificação de Empresa	
Nome Empresarial:	I.O.S EMPREENDIMENTOS EIRELI
Número de Registro:	21600043859
CNPJ:	19541608000151
Município:	Matões do Norte

Identificação de Livro Digital	
Tipo de Livro:	DIÁRIO
Número de Ordem:	6
Período de Escrituração:	01/01/2021 - 31/12/2021

Assinante(s)	Nome	CRC/OAB
26839750310	MARIA OSVANILDA PEREIRA COSTA	MA008009/O-3
64242919387	ANANIAS FERREIRA PAIVA NETO	

JUCEMA

CERTIFICO A AUTENTICAÇÃO EM 04/05/2022 10:34 SOB Nº 20220526133.
PROTOCOLO: 220526133 DE 29/04/2022. CÓDIGO DE VERIFICAÇÃO:
12205590256. NIRE: 21600043859.
I.O.S EMPREENDIMENTOS EIRELI

SANDRA REGINA RIBEIRO SIMPLICIO
RESPONSÁVEL PELA AUTENTICAÇÃO
SÃO LUÍS, 04/05/2022
empresafacil.ma.gov.br

A validade deste documento, se impresso, fica sujeito à comprovação de sua autenticidade nos respectivos portais, informando seus respectivos códigos de verificação.

58-162



CANTANHEDE/MA	
PROC.	1303007/2023
FLS.	584
IP	

CONSELHO REGIONAL DE CONTABILIDADE DO MARANHÃO

CERTIDÃO DE REGULARIDADE PROFISSIONAL

O **CONSELHO REGIONAL DE CONTABILIDADE DO MARANHÃO** CERTIFICA que o profissional identificado no presente documento encontra-se em situação **REGULAR** neste Regional, apto ao exercício da atividade contábil nesta data, de acordo com as suas prerrogativas profissionais, conforme estabelecido no art. 25 e 26 do Decreto-Lei n.º 9.295/46.

Informamos que a presente certidão não quita nem invalida quaisquer débitos ou infrações que, posteriormente, venham a ser apurados contra o titular deste registro, bem como não atesta a regularidade dos trabalhos técnicos elaborados pelo profissional da Contabilidade.



CONSELHO REGIONAL DE CONTABILIDADE - MA

Certidão n.º: MA/2023/00000892
Nome: MARIA OSVANILDA PEREIRA COSTA CPF: 268.397.503-10
CRC/UF n.º MA-008009/O Categoria: CONTADOR
Validade: 03/07/2023
Finalidade: EDITAIS DE LICITAÇÃO

Confirme a existência deste documento na página www.crcma.org.br, mediante número de controle a seguir:

CPF : 268.397.503-10 Controle : 1870.3125.3438.3752

57-162

**CONSELHO REGIONAL DE CONTABILIDADE DO ESTADO DO MARANHÃO
CERTIDÃO NEGATIVA DE DÉBITOS PROFISSIONAL**

O CONSELHO REGIONAL DE CONTABILIDADE DO ESTADO DO MARANHÃO certifica que o(a) profissional identificado(a) no presente documento encontra-se em dia com seus débitos perante o CRC.

IDENTIFICAÇÃO DO REGISTRO

NOME..... : MARIA OSVANILDA PEREIRA COSTA
REGISTRO..... : MA-008009/O-3
CATEGORIA..... : CONTADOR
CPF..... : ***.397.503-**

A presente CERTIDÃO não quita nem invalida quaisquer débitos ou infrações que posteriormente, venham a ser apurados pelo CRCMA contra o referido registro.

A falsificação deste documento constitui-se em crime previsto no Código Penal Brasileiro, sujeitando o autor à respectiva ação penal.

Emissão: MARANHÃO, 04/04/2023 as 09:43:42.

Válido até: 03/07/2023.

Código de Controle: 777208.

Para verificar a autenticidade deste documento consulte o site do CRCMA.



58-162

PODER JUDICIÁRIO DO ESTADO DO MARANHÃO
Corregedoria Geral da Justiça
Vara Única de Cantanhede

CERTJUDONE-VNC - 402023
Código de validação: C0C23643EA

Número da guia: 23062601001459494.

CERTIDÃO DE FALÊNCIA OU RECUPERAÇÃO JUDICIAL

USANDO da faculdade que me confere a Lei, **CERTIFICO**, a requerimento da pessoa interessada, que, dando busca nos arquivos dos feitos referentes às **Varas de falência e recuperação judicial**, a partir do dia 15 do mês de Março do ano de dois mil e treze (2013) até o dia 15 do mês de Março do corrente ano, constatei a **INEXISTÊNCIA** de processos contra **I.O.S EMPREENDIMENTOS LTDA**, empresa inscrita no **CNPJ: 19.541.608/0001-51**, com endereço na Rua 05, nº 12, Residencial Parque Nacional I, CEP: 65468-000, na cidade de Matões do Norte/MA. **CERTIFICO** finalmente, que esta Secretaria de Distribuição é a única existente na Comarca de Cantanhede/MA, Estado do Maranhão. Eu, Jédson da Silva e Silva, Servidor Judicial Cedido, consultei, digitei e subscrevo. Eu, Sebastião Lawrence Milen Coelho, Secretário Judicial, assino o referido, é verdade e dou fé. Dada e passada a presente certidão na Secretaria Judicial, no Fórum “Raimundo Nonato Sorocaba Martins Filho”, nesta cidade de Cantanhede/MA, Estado do Maranhão.

observações

- *O CNPJ/CPF constante nesta certidão foi informado pelo solicitante.
- *Esta certidão terá validade de sessenta (60) dias, conforme Art. 149 do Código de Normas da CGJ.
- *Sua titularidade deverá ser conferida pelo interessado ou destinatário
- *Esta Certidão abrange somente a Vara Única da Comarca de Cantanhede

Sede: Rua Boa Esperança, s/nº, Centro, CEP:65465-000; Fone/Fax: (98) 3462 1487; email: vara1_can@tjma.jus.br

SEBASTIAO LAWRENCE MILEN COELHO
Secretário Judicial de Entrância Inicial
Vara Única de Cantanhede
Matrícula 191460

Documento assinado. CANTANHÊDE, 17/03/2023 17:49 (SEBASTIAO LAWRENCE MILEN COELHO)



CERTJUDONE-VNC - 402023 / Código: C0C23643EA
Valide o documento em www.tjma.jus.br/validadoc.php

Antes de imprimir pense em sua responsabilidade com o meio ambiente.
#ConsumoConsciente

Handwritten signature and number 291-65.

PODER JUDICIÁRIO DO ESTADO DO MARANHÃO
Corregedoria Geral da Justiça
Vara Única de Cantanhede

CERTJUDONE-VNC - 412023
Código de validação: EDB5363973

Número da guia: 23062601001459501.

CERTIDÃO DE FALÊNCIA OU RECUPERAÇÃO JUDICIAL

USANDO da faculdade que me confere a Lei, **CERTIFICO**, a requerimento da pessoa interessada, que, dando busca nos arquivos dos feitos referentes às **Varas de falência e recuperação judicial**, a partir do dia 15 do mês de Março do ano de dois mil e treze (2013) até o dia 15 do mês de Março do corrente ano, constatei a **INEXISTÊNCIA** de processos contra **ANANIAS FERREIRA PAIVA NETO**, portador do **CPF nº: 642.429.193-87**, com endereço na Rua 05, nº 12, Residencial Parque Nacional I, CEP: 65468-000, na cidade de Matões do Norte/MA. **CERTIFICO** finalmente, que esta Secretaria de Distribuição é a única existente na Comarca de Cantanhede/MA, Estado do Maranhão. Eu, Jédson da Silva e Silva, Servidor Judicial Cedido, consultei, digitei e subscrevo. Eu, Sebastião Lawrence Milen Coelho, Secretário Judicial, assino o referido, é verdade e dou fé. Dada e passada a presente certidão na Secretaria Judicial, no Fórum "Raimundo Nonato Sorocaba Martins Filho", nesta cidade de Cantanhede/MA, Estado do Maranhão.

Observações

- *O CNPJ/CPF constante nesta certidão foi informado pelo solicitante.
- *Esta certidão terá validade de sessenta (60) dias, conforme Art. 149 do Código de Normas da CGJ.
- *Sua titularidade deverá ser conferida pelo interessado ou destinatário
- *Esta Certidão abrange somente a Vara Única da Comarca de Cantanhede

Sede: Rua Boa Esperança, s/nº, Centro, CEP:65465-000; Fone/Fax: (98) 3462 1487; email: vara1_can@tjma.jus.br

SEBASTIAO LAWRENCE MILEN COELHO
Secretário Judicial de Entrância Inicial
Vara Única de Cantanhede
Matrícula 191460

Documento assinado. CANTANHÉDE, 17/03/2023 17:49 (SEBASTIAO LAWRENCE MILEN COELHO)



CERTJUDONE-VNC - 412023 / Código: EDB5363973
Valide o documento em www.tjma.jus.br/validadoc.php

Antes de imprimir pense em sua responsabilidade com o meio ambiente.
#ConsumoConsciente

60-162

**TJDFT**

Poder Judiciário da União

TRIBUNAL DE JUSTIÇA DO DISTRITO FEDERAL E DOS TERRITÓRIOS

CANTANHEDE/MA	
PROC.	1303001/2023
FLS.	588
LIB.	f

CERTIDÃO NEGATIVA DE DISTRIBUIÇÃO (AÇÕES DE FALÊNCIAS E RECUPERAÇÕES JUDICIAIS) 1ª e 2ª Instâncias

CERTIFICAMOS que, após consulta aos registros eletrônicos de distribuição de ações de falências e recuperações judiciais disponíveis até 10/03/2023, **NADA CONSTA** contra o nome por extenso e CPF/CNPJ de:

i.o.s empreendimentos eireli

19.541.608/0001-51

OBSERVAÇÕES:

- Os dados de identificação são de responsabilidade do solicitante da certidão, devendo a titularidade ser conferida pelo interessado e pelo destinatário.
- A certidão será emitida de acordo com as informações inseridas no banco de dados. Em caso de exibição de processos com dados desatualizados, o interessado deverá requerer a atualização junto ao juízo ou órgão julgador.
- A certidão será negativa quando não for possível a individualização dos processos por carência de dados do Poder Judiciário. (artigo 8o, § 2o da Resolução 121/CNJ).
- A certidão cível contempla ações cíveis, execuções fiscais, execuções e insolvências civis, falências, recuperações judiciais, recuperações extrajudiciais, inventários, interdições, tutelas e curatelas. A certidão criminal compreende os processos criminais, os processos criminais militares e as execuções penais. Demais informações sobre o conteúdo das certidões, consultar em www.tjdft.jus.br, no menu Serviços, Certidões, Certidão Nada Consta, Tipos de Certidão.
- A certidão cível atende ao disposto no inciso II do artigo 31 da Lei 8.666/1993.
- Medida prevista no artigo 26 do Código Penal, sentença não transitada em julgado.

A autenticidade deverá ser confirmada no site do TJDFT (www.tjdft.jus.br), no menu Serviços, Certidões, Certidão Nada Consta, Validar Certidão - autenticar, informando-se o número do selo digital de segurança impresso.

Emitida gratuitamente pela internet em: 10/03/2023

Selo digital de segurança: **2023.CTD.O8EN.SE3F.B23E.CNKS.89AW**

*** VÁLIDA POR 30 (TRINTA) DIAS ***

[Handwritten signatures and marks]



TJDFT

Poder Judiciário da União

TRIBUNAL DE JUSTIÇA DO DISTRITO FEDERAL E DOS TERRITÓRIOS

CANTANHEDE/MA	
PROC.	1303001/2023
FLS.	589
PUB	

**CERTIDÃO NEGATIVA DE DISTRIBUIÇÃO (AÇÕES DE FALÊNCIAS E RECUPERAÇÕES JUDICIAIS)
1ª e 2ª Instâncias**

CERTIFICAMOS que, após consulta aos registros eletrônicos de distribuição de ações de falências e recuperações judiciais disponíveis até 10/03/2023, **NADA CONSTA** contra o nome por extenso e CPF/CNPJ de:

ANANIAS FERREIRA PAIVA NETO

642.429.193-87

(LUZANIRA SERRA PAIVA / ADEMAR DE SOUZA PAIVA)

OBSERVAÇÕES:

- Os dados de identificação são de responsabilidade do solicitante da certidão, devendo a titularidade ser conferida pelo interessado e pelo destinatário.
- A certidão será emitida de acordo com as informações inseridas no banco de dados. Em caso de exibição de processos com dados desatualizados, o interessado deverá requerer a atualização junto ao juízo ou órgão julgador.
- A certidão será negativa quando não for possível a individualização dos processos por carência de dados do Poder Judiciário. (artigo 8o, § 2o da Resolução 121/CNJ).
- A certidão cível contempla ações cíveis, execuções fiscais, execuções e insolvências civis, falências, recuperações judiciais, recuperações extrajudiciais, inventários, interdições, tutelas e curatelas. A certidão criminal compreende os processos criminais, os processos criminais militares e as execuções penais. Demais informações sobre o conteúdo das certidões, consultar em www.tjdft.jus.br, no menu Serviços, Certidões, Certidão Nada Consta, Tipos de Certidão.
- A certidão cível atende ao disposto no inciso II do artigo 31 da Lei 8.666/1993.
- Medida prevista no artigo 26 do Código Penal, sentença não transitada em julgado.

A autenticidade deverá ser confirmada no site do TJDFT (www.tjdft.jus.br), no menu Serviços, Certidões, Certidão Nada Consta, Validar Certidão - autenticar, informando-se o número do selo digital de segurança impresso.

Emitida gratuitamente pela internet em: 10/03/2023

Selo digital de segurança: **2023.CTD.062G.6A3T.EVS9.72X9.FOYQ**

*** VÁLIDA POR 30 (TRINTA) DIAS ***

[Assinatura]
62-162

CANTANHEDE/MA	
PROC.	1303001/2023
FLS.	590
RUB.	

Data da consulta: 08/03/2023 14:48:38

Identificação do Contribuinte - CNPJ Matriz

CNPJ: **19.541.608/0001-51**

A opção pelo Simples Nacional e/ou SIMEI abrange todos os estabelecimentos da empresa

Nome Empresarial: **I.O.S EMPREENDIMENTOS LTDA**

Situação Atual

Situação no Simples Nacional: **Optante pelo Simples Nacional desde 01/01/2023**

Situação no SIMEI: **NÃO enquadrado no SIMEI**

+ Mais informações

Voltar

Gerar PDF

03-162



CERTIDÃO DE REGISTRO E QUITAÇÃO
PESSOA JURIDICA
 Lei Federal Nº 5194 de 24 de Dezembro de 1966

CREA-MA

CANTANHEDE/MA	
PROC.	1303001/2023
FLS.	591
RUB.	

Nº 883813/2023

Emissão: 07/04/2023

Validade: 28/04/2023

Chave: d97b1

Conselho Regional de Engenharia e Agronomia do Estado do Maranhão

CERTIFICAMOS que a Empresa mencionada encontra-se registrada neste Conselho, nos Termos da Lei 5.194/66, conforme os dados impressos nesta certidão. CERTIFICAMOS, ainda, que até a presente data, a referida pessoa jurídica e seu(s) responsável(is) técnico(s) estão quites com suas anuidades e demais obrigações junto ao Conselho Regional de Engenharia e Agronomia do Maranhão - CREA-MA, estando habilitada a exercer suas atividades, circunscrita à(s) atribuição(ões) de seu(s) responsável(veis) técnico(s).

Interessado(a)

Empresa: I.O.S EMPREENDIMENTOS LTDA

CNPJ: 19.541.608/0001-51

Registro: 0000012202

Categoria: Matriz

Capital Social: R\$ 3.500.000,00

Data do Capital: 06/04/2015

Faixa: 6

Objetivo Social: 7112-0/00 - SERVIÇOS DE ENGENHARIA; 0230-6/00 - ATIVIDADES DE APOIO À PRODUÇÃO FLORESTAL; 1921-7/00 - FABRICAÇÃO DE PRODUTOS DO REFINO DE PETRÓLEO 3702-9/00 - ATIVIDADES RELACIONADAS A ESGOTO, EXCETO A GESTÃO DE REDES 3811-4/00 - COLETA DE RESÍDUOS NÃO-PERIGOSOS; 3812-2/00 - COLETA DE RESÍDUOS PERIGOSOS 3822-0/00 - TRATAMENTO E DISPOSIÇÃO DE RESÍDUOS PERIGOSOS 3832-7/00 - RECUPERAÇÃO DE MATERIAIS PLÁSTICOS 4120-4/00 - CONSTRUÇÃO DE EDIFÍCIOS 4211-1/01 - CONSTRUÇÃO DE RODOVIAS E FERROVIAS 4211-1/02 - PINTURA PARA SINALIZAÇÃO EM PISTAS RODOVIÁRIAS E AEROPORTOS 4212-0/00 - CONSTRUÇÃO DE OBRAS-DE-ARTE ESPECIAIS 4213-8/00 - OBRAS DE URBANIZAÇÃO - RUAS, PRAÇAS E CALÇADAS 4221-9/01 - CONSTRUÇÃO DE BARRAGENS E REPRESAS PARA GERAÇÃO DE ENERGIA ELÉTRICA 4221-9/02 - CONSTRUÇÃO DE ESTAÇÕES E REDES DE DISTRIBUIÇÃO DE ENERGIA ELÉTRICA 4221-9/03 - MANUTENÇÃO DE REDES DE DISTRIBUIÇÃO DE ENERGIA ELÉTRICA 4222-7/01 - CONSTRUÇÃO DE REDES DE ABASTECIMENTO DE ÁGUA, COLETA DE ESGOTO E CONSTRUÇÕES CORRELATAS, EXCETO OBRAS DE IRRIGAÇÃO 4292-8/01 - MONTAGEM DE ESTRUTURAS METÁLICAS 4292-8/02 - OBRAS DE MONTAGEM INDUSTRIAL 4299-5/01 - CONSTRUÇÃO DE INSTALAÇÕES ESPORTIVAS E RECREATIVAS 4299-5/99 - OUTRAS OBRAS DE ENGENHARIA CIVIL NÃO ESPECIFICADAS ANTERIORMENTE; A CONSTRUÇÃO DE ESTRUTURAS COM TIRANTES, AS OBRAS DE CONTENÇÃO E A CONSTRUÇÃO DE CORTINAS DE PROTEÇÃO DE ENCOSTAS E MUROS DE ARRIMO 4311-8/01 - DEMOLIÇÃO DE EDIFÍCIOS E OUTRAS ESTRUTURAS 4311-8/02 - PREPARAÇÃO DE CANTEIRO E LIMPEZA DE TERRENO 4312-6/00 - PERFURAÇÕES E SONDAJENS 4313-4/00 - OBRAS DE TERRAPLENAGEM 4321-5/00 - INSTALAÇÃO E MANUTENÇÃO ELÉTRICA 4322-3/01 - INSTALAÇÕES HIDRÁULICAS, SANITÁRIAS E DE GÁS 4322-3/02 - INSTALAÇÃO E MANUTENÇÃO DE SISTEMAS CENTRAIS DE AR CONDICIONADO, DE VENTILAÇÃO E REFRIGERAÇÃO 4322-3/03 - INSTALAÇÕES DE SISTEMA DE PREVENÇÃO CONTRA INCÊNDIO 4329-1/04 - MONTAGEM E INSTALAÇÃO DE SISTEMAS E EQUIPAMENTOS DE ILUMINAÇÃO E SINALIZAÇÃO EM VIAS PÚBLICAS, PORTOS E AEROPORTOS 4330-4/04 - SERVIÇOS DE PINTURA DE EDIFÍCIOS EM GERAL 4330-4/05 - APLICAÇÃO DE REVESTIMENTOS E DE RESINAS EM INTERIORES E EXTERIORES 4391-6/00 - OBRAS DE FUNDAÇÕES 4399-1/01 - ADMINISTRAÇÃO DE OBRAS 4511-1/01 - COMÉRCIO A VAREJO DE AUTOMÓVEIS, CAMIONETAS E UTILITÁRIOS NOVOS 4511-1/02 - COMÉRCIO A VAREJO DE AUTOMÓVEIS, CAMIONETAS E UTILITÁRIOS USADOS 4511-1/03 - COMÉRCIO POR ATACADO DE AUTOMÓVEIS, CAMIONETAS E UTILITÁRIOS NOVOS E USADOS 4520-0/01 - SERVIÇOS DE MANUTENÇÃO E REPARAÇÃO MECÂNICA DE VEÍCULOS AUTOMOTORES 4530-7/05 - COMÉRCIO A VAREJO DE PNEUMÁTICOS E CÂMARAS-DE-AR 4623-1/01 - COMÉRCIO ATACADISTA DE ANIMAIS VIVOS 4623-1/09 - COMÉRCIO ATACADISTA DE ALIMENTOS PARA ANIMAIS 4687-7/01 - COMÉRCIO ATACADISTA DE RESÍDUOS DE PAPEL E PAPELÃO; 4687-7/02 - COMÉRCIO ATACADISTA DE RESÍDUOS E SUCATAS METÁLICOS, EXCETO DE PAPEL E PAPELÃO 4687-7/03 - COMÉRCIO ATACADISTA DE RESÍDUOS E SUCATAS METÁLICOS, EXCETO DE PAPEL E PAPELÃO 4692-3/00 - COMÉRCIO ATACADISTA DE MERCADORIAS EM GERAL, COM PREDOMINÂNCIA DE INSUMOS AGROPECUÁRIOS 4732-6/00 - COMÉRCIO VAREJISTA DE LUBRIFICANTES 4742-3/00 - COMÉRCIO VAREJISTA DE MATERIAL ELÉTRICO 4744-0/04 - COMÉRCIO VAREJISTA DE CAL, AREIA, PEDRA BRITADA, TIJOLOS E TELHAS 4744-0/99 - COMÉRCIO VAREJISTA DE MATERIAIS DE CONSTRUÇÃO EM GERAL 4754-7/01 - COMÉRCIO VAREJISTA DE MÓVEIS 4761-0/03 - COMÉRCIO VAREJISTA DE ARTIGOS DE PAPELARIA 4930-2/01 - TRANSPORTE RODOVIÁRIO DE CARGA, EXCETO PRODUTOS PERIGOSOS E MUDANÇAS, MUNICIPAL 4930-2/02 - TRANSPORTE RODOVIÁRIO DE CARGA, EXCETO PRODUTOS PERIGOSOS E MUDANÇAS, INTERMUNICIPAL, INTERESTADUAL E INTERNACIONAL 7711-0/00 - LOCAÇÃO DE AUTOMÓVEIS SEM CONDUTOR 7732-2/01 - ALUGUEL DE MÁQUINAS E EQUIPAMENTOS PARA CONSTRUÇÃO SEM OPERADOR, EXCETO ANDAIMES 7739-0/03 - ALUGUEL DE PALCOS, COBERTURAS E OUTRAS ESTRUTURAS DE USO TEMPORÁRIO, EXCETO ANDAIMES 8122-2/00 - IMUNIZAÇÃO E CONTROLE DE PRAGAS URBANAS 8129-0/00 - ATIVIDADES DE LIMPEZA NÃO ESPECIFICADAS ANTERIORMENTE 8230-0/01 - SERVIÇOS DE ORGANIZAÇÃO DE FEIRAS, CONGRESSOS, EXPOSIÇÕES E FESTAS 9001-9/06 - ATIVIDADES DE SONORIZAÇÃO E DE ILUMINAÇÃO.

Restrições Relativas ao Objetivo Social: EMPRESA HABILITADA PARA ATUAR SOMENTE NA ÁREA DE ENGENHARIA CIVIL SEGURANCA DO TRABALHO, ELETRICA, AMBIENTAL E AGRONOMICA. NO ÂMBITO DAS ATRIBUIÇÕES DE DE SEUS RESPONSÁVEIS TÉCNICOS.

Endereço Matriz: RUA 05, 12, RESIDENCIAL PARQUE NACIONAL I, CENTRO, MATÕES DO NORTE, MA, 65468000

Tipo de Registro: Registro Definitivo de Empresa

Data Inicial: 26/03/2014

Data Final: Indefinido

Registro Regional: 0000012202EMMA

Descrição

CERTIDÃO DE REGISTRO E QUITAÇÃO PESSOA JURIDICA

Informações / Notas

- A capacidade técnico-profissional da empresa é comprovada pelo conjunto dos acervos técnicos dos profissionais constantes de seu quadro técnico.
- A certidão teve sua validade reduzida em virtude da DATA FIM DO CONTRATO da Responsabilidade Técnica do profissional: KLEBER COSTA FILHO. Data de fim do contrato: 28/04/2023
- Esta certidão perderá a validade, caso ocorra qualquer alteração posterior dos elementos cadastrais nela contidos

Última Anuidade Paga



Handwritten signature and number 64-162



CERTIDÃO DE REGISTRO E QUITAÇÃO
PESSOA JURIDICA
Lei Federal Nº 5194 de 24 de Dezembro de 1966

CREA-MA

CANTANHEDE/MA
PROC. 1303001/2023
FLS. 572
Nº 883813/2023
Emissão: 07/04/2023
Validade: 28/04/2023
Chave: d97b1

Conselho Regional de Engenharia e Agronomia do Estado do Maranhão

Ano: 2022 (6/6)

Parcelamento Ano: 2023

Quantidade de Parcelas Pagas: 2/6

Autos de Infração

Nada consta

Responsáveis Técnicos

Profissional: KLEBER COSTA FILHO

Registro: 1102895989

CPF: 095.***.***-68

Data Início: 03/05/2022

Data Fim: Indefinido

Data Fim de Contrato: 28/04/2023

Títulos do Profissional:

ENGENHEIRO AGRÔNOMO

Atribuição: ART. 5 DA RESOLUÇÃO 218, DE 29/06/1973, DO CONFEA.

Tipo de Responsabilidade: RESPONSÁVEL TÉCNICO

Profissional: JOSE DE RIBAMAR PEREIRA JUNIOR

Registro: 1117500160

CPF: 040.***.***-35

Data Início: 19/07/2021

Data Fim: Indefinido

Data Fim de Contrato: Indefinido

Títulos do Profissional:

ENGENHEIRO AMBIENTAL

Atribuição: RESOLUÇÃO CONFEA Nº.447, DE 2000

Tipo de Responsabilidade: RESPONSÁVEL TÉCNICO

Profissional: JEFERSON DE SOUZA VARGAS

Registro: 1119008921

CPF: 606.***.***-94

Data Início: 11/05/2021

Data Fim: Indefinido

Data Fim de Contrato: Indefinido

Títulos do Profissional:

ENGENHEIRO CIVIL

Atribuição: ART. 07 DA RESOLUCAO 218 1973 DO CONFEA.

Tipo de Responsabilidade: RESPONSÁVEL TÉCNICO

Profissional: CARLOS AUGUSTO CHAVES RAMOS

Registro: 1106584660

CPF: 237.***.***-49

Data Início: 26/03/2014

Data Fim: Indefinido

Data Fim de Contrato: Indefinido

Títulos do Profissional:

ENGENHEIRO CIVIL

Atribuição: ART. 7 DA RESOLUÇÃO 218, DE 29/06/73, DO CONFEA.

Tipo de Responsabilidade: RESPONSÁVEL TÉCNICO

Sócios

Sócio: ANANIAS FERREIRA PAIVA NETO

CPF: 642.***.***-87

Função: EMPRESARIO



65-162

AUTENTICAÇÃO NO VERSO

Contrato de Prestação de Serviços

CONTRATANTE: BRITO E DIAS LTDA – ME. Afirma estabelecida na Rua Principal, nº 160, Centro, Matões do Norte - MA, inscrita no CNPJ sob o nº 19.541.608/0001-51. Denominada **CONTRATANTE**, neste ato representado por Luis Guilherme Paiva Dias, brasileiro, solteiro, empresário, portador da Cédula de Identidade nº 021886762002-5 SSP – MA, CPF nº 009.514.923-65, residente e domiciliado no condomínio Ipem Angelim, Nº 202, Angelim São Luis – Maranhão.

CONTRATADO: Carlos Augusto Chaves Ramos, Engenheiro Civil, portador da Carteira Profissional do CREA Nacional nº 810658466-0, inscrito no CPF sob o nº 237.924.267-49 e Carteira de Identidade nº 01914285-0 SSP-RJ, residente e domiciliado no Condomínio Jardim Tropical, 1ª Etapa, Bloco 03, Apartamento 201 – CEP: 65.073-280.

O presente contrato se regerá pelas cláusulas e condições seguintes:

CLÁUSULA PRIMEIRA: Do objeto

O objeto do contrato é a prestação de serviços profissionais na Área de Engenharia, restrita às atribuições do contratado, conforme previsto na legislação vigente.

CLÁUSULA SEGUNDA: Da remuneração e carga horária:

O contrato receberá o equivalente a R\$ 4.344,00 para uma jornada diária não superior a 10 (Dez) horas.

CLÁUSULA TERCEIRA: Do prazo:

O prazo da validade deste contrato é indeterminado, podendo ser rescindido a qualquer tempo por uma das partes desde que comunicado com antecedência de 30 (trinta) dias.

CLÁUSULA QUARTA: Do foro:

Fica eleito o Foro de São Luis para dirimir as questões decorrentes deste contrato. E, por estarem justos e contratados, assinam o presente contrato, em 03 (três) vias de igual teor, na presença de duas testemunhas.

São Luis, 27/05/2024

Luis Guilherme Paiva Dias

CONTRATANTE

Carlos Augusto Chaves Ramos

CONTRATADO
Engenheiro Civil
CREA-MA 79851/D
Reg. Nacional 110658466

TESTEMUNHAS:

[Assinatura]

CPF: 642.429.193-89

CREA - MA
ART nº 110658466052410
96/3/14

66-162
291-90



CERTIDÃO DE REGISTRO E QUITAÇÃO
PESSOA FÍSICA
Lei Federal Nº 5194 de 24 de Dezembro de 1966

CREA-MA

CANTANHEDE/MA
PROC. 1303001/2023
FLS. 594
SUB

Página 1/1

Nº 883881/2023

Emissão: 10/04/2023

Validade: 31/03/2024

Chave: W4z6Z

Conselho Regional de Engenharia e Agronomia do Estado do Maranhão

CERTIFICAMOS que o profissional mencionado encontra-se registrado neste Conselho, nos termos da Lei 5.194/66, de 24/12/1966, conforme os dados acima. CERTIFICAMOS, ainda, face o estabelecimento nos artigos 68 e 69 da referida Lei, que o interessado não se encontra em débito com o CREA-MA.

Interessado(a)

Profissional: CARLOS AUGUSTO CHAVES RAMOS

Registro: 1106584660

CPF: 237.***.***-49

Tipo de Registro: Registro Definitivo de Profissional (DIPLOMADO NO PAÍS)

Data de registro: 29/09/2008

Título(s)

GRADUAÇÃO

ENGENHEIRO CIVIL

Atribuição: ART. 7 DA RESOLUÇÃO 218, DE 29/06/73, DO CONFEA.

Instituição de Ensino: UNIVERSIDADE ESTADUAL DO MARANHÃO

Data de Formação: 26/06/2008

Descrição

CERTIDÃO DE REGISTRO E QUITAÇÃO PESSOA FÍSICA

Informações / Notas

- A falsificação deste documento constitui-se em crime previsto no Código Penal Brasileiro, sujeitando o(a) autor(a) à respectiva ação penal.
- CERTIFICAMOS que caso ocorra(m) alteração(ões) no(s) elemento(s) contido(s) neste documento, esta Certidão perderá a sua validade para todos os efeitos.
- Esta certidão perderá a validade, caso ocorra qualquer alteração posterior dos elementos cadastrais nela contidos.
- Válido em todo território nacional.

Última Anuidade Paga

Ano: 2023 (1/1)

Autos de Infração

Nada consta

Responsabilidades Técnicas

Empresa: I.O.S EMPREENDIMENTOS LTDA

Registro: 0000012202

CNPJ: 19.541.608/0001-51

Data Início: 26/03/2014

Data Fim: Indefinido

Data Fim de Contrato: Indefinido

Tipo de Responsabilidade: RESPONSABILIDADE TÉCNICA

Empresa: M B CAVALCANTE CONSTRUCOES LTDA

Registro: 0005431522

CNPJ: 22.299.055/0001-87

Data Início: 26/01/2021

Data Fim: Indefinido

Data Fim de Contrato: Indefinido

Tipo de Responsabilidade: RESPONSABILIDADE TÉCNICA



[Handwritten signatures and notes]
62-162



CERTIDÃO DE REGISTRO E QUITAÇÃO
PESSOA FÍSICA
Lei Federal Nº 5194 de 24 de Dezembro de 1966

CREA-MA

CANTANHEDE/MA
PROC. 1303001/2023
FLS. 595
SUB. _____

Página 1/1

Nº 883033/2023
Emissão: 31/03/2023
Validade: 31/03/2024
Chave: dd094

Conselho Regional de Engenharia e Agronomia do Estado do Maranhão

CERTIFICAMOS que o profissional mencionado encontra-se registrado neste Conselho, nos termos da Lei 5.194/66, de 24/12/1966, conforme os dados acima. CERTIFICAMOS, ainda, face o estabelecimento nos artigos 68 e 69 da referida Lei, que o interessado não se encontra em débito com o CREA-MA.

Interessado(a)

Profissional: JEFERSON DE SOUZA VARGAS
Registro: 1119008921
CPF: 606.***.***-94

Tipo de Registro: Registro Definitivo de Profissional (DIPLOMADO NO PAÍS)
Data de registro: 20/11/2019

Título(s)

GRADUAÇÃO

ENGENHEIRO CIVIL
Atribuição: ART. 07 DA RESOLUCAO 218 1973 DO CONFEA.
Restrições: Sem Identificação
Instituição de Ensino: CENTRO UNIVERSITÁRIO DO MARANHÃO
Data de Formação: 12/08/2019

Descrição

CERTIDÃO DE REGISTRO E QUITAÇÃO PESSOA FÍSICA

Informações / Notas

- A falsificação deste documento constitui-se em crime previsto no Código Penal Brasileiro, sujeitando o(a) autor(a) à respectiva ação penal.
- CERTIFICAMOS que caso ocorra(m) alteração(ões) no(s) elemento(s) contido(s) neste documento, esta Certidão perderá a sua validade para todos os efeitos.
- Esta certidão perderá a validade, caso ocorra qualquer alteração posterior dos elementos cadastrais nela contidos.
- Válido em todo território nacional.

Última Anuidade Paga

Ano: 2023 (1/1)

Autos de Infração

Nada consta

Responsabilidades Técnicas

Empresa: I.O.S EMPREENDIMENTOS LTDA

Registro: 0000012202

CNPJ: 19.541.608/0001-51

Data Início: 11/05/2021

Data Fim: Indefinido

Data Fim de Contrato: Indefinido

Tipo de Responsabilidade: RESPONSÁVEL TÉCNICO

Empresa: J P CONSTRUCOES E TERRAPLANAGEM EIRELI

Registro: 0005463769

CNPJ: 42.966.384/0001-41

Data Início: 05/07/2022

Data Fim: Indefinido

Data Fim de Contrato: 27/06/2026

Tipo de Responsabilidade: RESPONSÁVEL TÉCNICO



Handwritten signature and number 68-162



Anotação de Responsabilidade Técnica - ART
Lei nº 6.496, de 7 de dezembro de 1977

CREA-MA

ART CARGO-FUNÇÃO
Nº MA20210417065

Folha 2/3

CANTANHEDE/MA
PROC. 1303001/2023
FLS. 596
RUB. Página 1/1

Conselho Regional de Engenharia e Agronomia do Estado do Maranhão

INICIAL

1. Responsável Técnico
JEFERSON DE SOUZA VARGAS
Título profissional: ENGENHEIRO CIVIL
RNP: 1119008921
Registro: 1119008921MA

2. Contratante
Contratante: I.O.S EMPREENDIMENTO EIRELI
RUA 05, Residencial Parque Nacional I
Complemento: Bairro: Centro
Cidade: MATÕES DO NORTE UF: MA CEP: 65468000
País: Brasil
Tipo de contratante: Pessoa Jurídica de Direito Privado
Ação Institucional: Outros

3. Vínculo Contratual
Unidade administrativa: Seção técnica
RUA 05, Residencial Parque Nacional I Nº: 12
Complemento: Bairro: Centro
Cidade: MATÕES DO NORTE UF: MA CEP: 65468000
Data de início: 03/05/2021 Previsão de término: Não especificado
Tipo de vínculo: EMPREGADO
Identificação do cargo/função: Encarregado(a)

4. Atividade Técnica

1000 - OUTRA	Quantidade	Unidade
45 - DESEMPENHO DE FUNÇÃO TÉCNICA > OBRAS E SERVIÇOS - CARGO/FUNÇÃO > #3367 - VÍNCULO TÉCNICO COM A EMPRESA (DESEMPENHO DE CARGO/FUNÇÃO TÉCNICA DENTRO DA EMPRESA)	8,00	h/d

A mudança de cargo ou função exige o registro de nova ART

5. Observações
Prestação de serviços na condição de responsável técnico pela pessoa jurídica I.O.S EMPREENDIMENTOS EIRELI

6. Declarações
- Declaro que estou cumprindo as regras de acessibilidade previstas nas normas técnicas da ABNT, na legislação específica e no decreto n. 5295/2004.

7. Entidade de Classe
CLUBE DE ENGENHARIA DO MA

8. Assinaturas
Declaro serem verdadeiras as informações acima
Local _____ de _____ de _____
JEFERSON DE SOUZA VARGAS - CPF: 606.297.093-94
I.O.S EMPREENDIMENTO EIRELI - CNPJ: 19.541.608/0001-51

9. Informações
* A ART é válida somente quando quitada, mediante apresentação do comprovante do pagamento ou conferência no site do Crea.

10. Valor
Valor da ART: R\$ 88,78 Registrada em: 04/05/2021 Valor pago: R\$ 88,78 Nosso Número: 8303197807

Este documento encontra-se registrado no Conselho Regional de Engenharia e Agronomia do Estado do Maranhão, vinculado ao Protocolo nº 2642497/2021, emitido em 04/05/2021.
Documento do Protocolo 1/2 (Vinculado ao passo 1), anexado por artant em 04/05/2021



A autenticidade desta ART pode ser verificada em: <https://crea-ma.sitac.com.br/publico/>, com a chave: ZAWB1
Impresso em: 04/05/2021 às 11:24:16 por: lp: 138.97.234.97

www.creama.org.br
Tel: (98) 2106-8300

faleconosco@creama.org.br
Fax: (98) 2106-8300



69-162



IOS EMPREENDIMENTOS EIRELI - EPP
 CNPJ 19.541.608/0001-51 IE. 124283497

Rua 05 Q 12 - Conj. Nacional I, Centro - CEP 65.468-000 - Matões do Norte - MA

CANTANHEDE/MA
 PROC. 1303001/2023
 FLS. 577
 RUB. J

Folha 3/3

CONTRATO DE PRESTAÇÃO DE SERVIÇOS

CONTRATANTE:

IOS EMPREENDIMENTOS EIRELI-EPP, sediada na Rua 05, 12 Conjunto nacional I, Centro, Matões do Norte - MA, inscrita no CNPJ sob o nº 19.541.608/0001-51. Denominada CONTRATANTE, neste ato representado por Ananias Ferreira Párrva Neto, RG: 065568196-5 SSP-MA, CPF: 642.429.193-87, Brasileiro, divorciado, com domicílio na Avenida Dr. Antonio Sampaio nº 146 - Centro, Matões do Norte - MA.

CONTRATADO:

JEFERSON DE SOUZA VARGAS, engenheiro civil, portador da carteira profissional do CREA NACIONAL N.º 1119008921, inscrito no CPF 606.297.093-94 e Carteira de Identidade 039985912010-7, residente e domiciliado na Avenida Lister Caldas, 104, Centro, Cantanhede - MA, o presente contrato se regerá pelas cláusulas e condições seguintes:

CLAUSULA PRIMEIRA:

Do objeto: O objetivo do contratante é a prestação de serviços profissionais na Área de Engenharia restrita as atribuições do contrato, conforme previsto na legislação vigente.

CLAUSULA SEGUNDA:

Da remuneração e carga horária: O contrato receberá o equivalente a R\$ 6.600,00 para uma jornada diária não superior a 10 (dez) horas.

CLAUSULA TERCEIRA:

Do prazo: o prazo de validade deste contrato é indeterminado, podendo ser rescindido a qualquer tempo por uma das partes, desde que comunicado com antecedência de 30 (trinta) dias.

CLAUSULA QUARTA:

Do foro: fica o foro de São Luís para dirimir as questões decorrentes deste contrato. E, por estarem justos e contratados, assinam o presente contrato, em 03 (três) vias de igual teor, na presença de duas testemunhas.

Matões do Norte - MA, de maio de 2021.

Ananias Ferreira Párrva Neto
 CONTRATANTE

IOS EMPREENDIMENTOS EIRELI - EPP

Jeferson de Souza Vargas
 CONTRATADO

Jeferson de Souza Vargas

TESTEMUNHAS: *Vanúcia Sousa Nunes* CPF: 61106299361

Marcio Rogério Anderson Pinto CPF: 991136733-72

EMAIL: grupoiosempreendimentos@gmail.com

Este documento encontra-se registrado no Conselho Regional de Engenharia e Agronomia do Estado do Maranhão, vinculado ao Protocolo nº 2642497/2021, emitido em 04/05/2021.
 Documento do Protocolo 2/2 (Vinculado ao passo 1), anexado no arquiv em 04/05/2021



[Handwritten signature]

30-162



CERTIDÃO DE ACERVO TÉCNICO COM ATESTADO
Resolução Nº 1025 de 30 de Outubro de 2009
Resolução Nº 218 de 29 de Junho de 1973

CANTANHEDE/MA
PROC. 1303001/2023
FLS. 598
CREA-MA Nº 773717/2016

Página 1/5

Emissão: 21/10/2016

Validade: Indefinida

Chave: ZY8y06574bZDZCA6ZxaD

Conselho Regional de Engenharia e Agronomia do Maranhão

CERTIFICAMOS, para os devidos fins, que consta em nossos arquivos o registro de Acervo referente a(s) Anotação(ões) de Responsabilidade(s) Técnica(s) - ARTs, constante(s) da Presente CERTIDÃO, tendo sido comprovada a execução e conclusão da(s) obra(s) e/ou serviço(s) indicado(s) conforme descrição(ões) abaixo.

Descrição

CERTIDÃO DE ACERVO TÉCNICO COM ATESTADO

Interessado(a)

Profissional: CARLOS AUGUSTO CHAVES RAMOS

Registro: 110658466-0

CPF: 237.924.267-49

Tipo de Registro: DEFINITIVO (PROFISSIONAL DIPLOMADO NO PAÍS)

Data Inicial: 29/09/2008

Título(s)

GRADUAÇÃO

ENGENHEIRO CIVIL

Atribuição: ART. 7 DA RESOLUCAO 218, DE 29/06/73, DO CONFEA.

Instituição de Ensino: UNIVERSIDADE ESTADUAL DO MARANHAO

Data de Formação: 26/06/2008

Informações / Notas

- A Certidão de Acervo Técnico (CAT) à qual o atestado está vinculado constituirá prova da capacidade técnico-profissional da pessoa jurídica somente se o responsável técnico indicado estiver ou venha a ser integrado ao seu quadro técnico por meio de declaração entregue no momento da habilitação ou da entrega das propostas.
- Certificamos que se encontra vinculado à presente CAT o atestado apresentado em cumprimento à Lei nº 8.666/93, expedido pela pessoa jurídica contratante, a quem cabe a responsabilidade pela veracidade e exatidão das informações nele constantes. É de responsabilidade deste Conselho a verificação da atividade profissional em conformidade com a Lei nº 5.194/66 e Resoluções do Conselho Federal de Engenharia e Agronomia - CONFEA.
- Esta certidão perderá a validade, caso ocorra qualquer alteração posterior dos elementos cadastrais nela contidos.
- Fica(m) Excluído(s), no entanto, o(s) serviço(s) cujas atribuições não competem ao(s) profissional(is) em questão.

ART(s)

MA20160056992

Certidão nº 773717/2016

21/10/2016, 15:46

Chave de Impressão: ZY8y06574bZDZCA6ZxaD

[Handwritten signature and number 71-162]



ESTADO DO MARANHÃO
PREFEITURA MUNICIPAL DE NOVA OLINDA DO MARANHÃO
CNPJ: 01.612.625/0001-77
RUA DO SESP, SN, CENTRO, NOVA OLINDA DO MARANHÃO-MA

CANTANHEDE/MA	
PROC.	1303001/2023
FLS.	599
RUB.	f

ATESTADO DE CAPACIDADE TÉCNICA

Atestamos para os devidos fins, que a empresa Brito e Dias LTDA - ME, executou os serviços de Construção de duas pontes em concreto armado sobre o Córrego Laranjal e Igarapé do Chico, município de Nova Olinda do Maranhão - Ma. Os serviços executados foram obtidos de forma satisfatória, não havendo nada que desabone esta empresa.

Seguem abaixo, dados relativos a obra executada.

Obra: Construção de duas pontes em concreto armado sobre o Córrego Laranjal e Igarapé do Chico.

Local: Córrego Laranjal e Igarapé do Chico

Prazo: 05/052015 até 05/05/2017.

Período Executado: 05/05/2015 à 18/10/2016.

Contrante: Prefeitura Municipal de Nova Olinda do Maranhão- MA

CNPJ: 01.612.625/0001-77

Contrato: TP012014

Contratado: Brito e Dias LTDA - ME

CNPJ: 19.541.608/0001-51

Responsável Técnico Contratado: Carlos Augusto Chaves Ramos.

RNP: 110658466-0

CREA - MA: 7985/D

Descrição do Serviço:

Construção de duas pontes em concreto armado sobre o Córrego Laranjal e Igarapé do Chico, Conforme Planilha em Anexo.

Representante do Contratante:

Delmar Barros da Silveira Sobrinho

Prefeito Municipal

CPF: 522.678.903-30

Fiscal da Contratante:

Francisco Rogério do Nascimento Sardinha

Confea: 140616875-0

Nova Olinda do Maranhão, 18 de Outubro de 2016

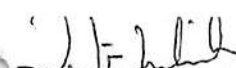
Francisco Rogério do Nascimento Sardinha
Engenheiro Fiscal

Delmar Barros da Silveira Sobrinho
Prefeito Municipal

Rua do Sesp, S/N, Centro – Nova Olinda do Maranhão - MA
CEP: 65.274-000 FONE: (98) 3377-1181 FONE/FAX: (98) 3377-1139
E-mail: sec.admpmno@hotmail.com

Este documento encontra-se registrado no Conselho Regional de Engenharia e Agronomia do Maranhão, vinculado à Certidão nº 773717/2016, emitida em 21/10/2016



Certidão nº 773717/2016
21/10/2016, 14:46

Chave de Impressão: ZY8Y0657ANZDZCA6ZxaD

O documento neste ato registrado foi emitido em 21/10/2016 e contém 5 folhas

22. 102

PLANILHA ORÇAMENTÁRIA - TOMADA DE PREÇO Nº 01.2014
 OBRA: CONSTRUÇÃO DE PONTE EM CONCRETO ARMADO SOBRE O IGARAPE DO CHICO

ITEM	DISCRIMINAÇÃO DOS SERVIÇOS	UNID.	QUANT.	P.UNIT	P. TOTAL	%
1.0	SERVIÇOS PRELIMINARES				3.215,00	2,74%
1.1	Locação de eixos em geral, com estaqueamento	m ²	30,00	2,50	75,00	0,06%
1.2	Barracão de obra em tabuas de madeira, com banheiro, cobertura em fibrocimento, incluso instalações.	m ²	20,00	157,00	3.140,00	2,68%
2.0	MOVIMENTO EM TERRA				1.513,24	1,29%
2.1	Escavação manual de vala em material de 1ª categoria de 1,50 até 3,00 m excluindo esgotamento e escoramento.	m ²	21,94	37,44	821,43	0,70%
2.2	Aterro apiloado (manual) em camadas de 20,00 cm com material de empréstimo.	m ³	6,43	79,85	513,44	0,44%
2.3	Compactação mecânica de valas, sem controle de gc (compactador tipo sapo até 35 kg)	m ³ .km	21,94	8,13	178,37	0,15%
3.0	INFRA-ESTRUTURA				48.723,13	41,57%
3.1	Lastro de concreto magro, para fundação no traço 1:4:8, preparo mecânico com espessura de 8,00 cm.	m ²	9,00	44,12	397,07	0,34%
3.2	Fornecimento e cravação de estaca pré-moldada de 23,00 x 23,00 cm x 8,00 m em concreto protendido - fck = >40 Mpa - aço CP 175 e CA 60 - carga máxima de 70 t, inclusive mobilização e desmobilização de equipamento e bate-estaca	m ²	48,00	640,00	30.720,00	26,21%
3.3	Preparo e lançamento de concreto 30 MPA	m ³	8,63	2.040,10	17.606,06	15,02%
4.0	SUPER-ESTRUTURA				63.700,35	54,35%
4.1	Preparo e lançamento de concreto 30 MPA	m	31,22	2.040,37	63.700,35	54,35%
5.0	LIMPEZA GERAL DA OBRA				42,60	0,04%
5.1	Limpeza geral da obra	m ²	30,00	1,42	42,60	0,04%
VALOR TOTAL					117.194,32	100,00%

Nova Olinda do Maranhão, 18 de Outubro de 2016

Luis Guilherme Paiva Dias
 Luis Guilherme Paiva Dias
 Diretor

CPF: 009.514.923-65

Carlos Augusto Chaves Ramos
 Carlos Augusto Chaves Ramos
 CONFEA: 1106584660
 Engenheiro executor

Francisco Rogério do Nascimento Sardinha
 Francisco Rogério do Nascimento Sardinha
 CONFEA: 1406168750
 Engenheiro da Prefeitura

Este documento encontra-se registrado no Conselho Regional de Engenharia e Agronomia do Maranhão, vinculado à Certidão nº 773717/2016, emitida em 21/10/2016



Certidão nº 773717/2016
 21/10/2016-14.46

Chave de Impressão: 27506574bZDZCA6ZxaD

O documento neste ato registrado foi emitido em 21/10/2016 e contém 5 folhas

73-162

PLANILHA ORÇAMENTÁRIA - TOMADA DE PREÇO Nº 01.2014

OBRA: CONSTRUÇÃO DE PONTE EM CONCRETO ARMADO SOBRE O CORREGO LARANJAL

ITEM	DISCRIMINAÇÃO DOS SERVIÇOS	UNID.	QUANT.	P.UNIT	P. TOTAL	%
1.0	SERVIÇOS PRELIMINARES				3.659,60	0,96%
1.1	Locação de eixos em geral, com estaqueamento	m²	180,00	2,89	520,20	0,14%
1.2	Barracão de obra em tabuas de madeira, com banheiro, cobertura em fibrocimento, incluso instalações.	m²	20,00	156,97	3.139,40	0,82%
2.0	MOVIMENTO EM TERRA				13.641,32	3,58%
2.1	Escavação manual de vala em material de 1ª categoria de 1,50 até 3,00 m excluindo esgotamento e escoramento.	m³	55,07	37,44	2.061,82	0,54%
2.2	Aterro apiloado (manual) em camadas de 20,00 cm com material de empréstimo.	m³	131,66	79,85	10.513,05	2,76%
2.3	Compactação mecânica de valas, sem controle de gc (compactador tipo sapo até 35 kg)	m³.km	131,66	8,10	1.066,45	0,28%
3.0	INFRA-ESTRUTURA				80.765,09	21,21%
3.1	Lastro de concreto magro, para fundação no traço 1:4:8, preparo mecânico com espessura de 8,00 cm.	m²	13,50	44,15	596,03	0,16%
3.2	Fornecimento e cravação de estaca pré-moldada de 23,00 x 23,00 cm x 8,00 m em concreto protendido - fck = >40 Mpa - aço CP 175 e CA 60 - carga máxima de 70 t, inclusive mobilização e desmobilização de equipamento e bate-estaca.	m²	84,00	640,00	53.760,00	14,12%
	Preparo e lançamento de concreto 30 MPA	m³	12,95	2.039,31	26.409,06	6,94%
4.0	SUPER-ESTRUTURA				282.408,27	74,18%
4.1	Preparo e lançamento de concreto 30 MPA	m	138,43	2.040,08	282.408,27	74,18%
5.0	LIMPEZA GERAL DA OBRA				257,40	0,07%
5.1	Limpeza geral da obra	m²	180,00	1,43	257,40	0,07%
VALOR TOTAL					380.731,68	100,00%

Nova Olinda do Maranhão, 18 de Outubro de 2016

Luis Guilherme Paiva Dias
 Luis Guilherme Paiva Dias
 Diretor
 CPF: 009.514.923-65

Francisco Rogério do Nascimento Sardinha
 Francisco Rogério do Nascimento Sardinha
 CONFEA: 1406168750
 Engenheiro da Prefeitura

Carlos Augusto Chaves Ramos
 Carlos Augusto Chaves Ramos
 Confea: 110658466-0
 Engenheiro Executor

Este documento encontra-se registrado no Conselho Regional de Engenharia e Agronomia do Maranhão, vinculado à Certidão nº 773717/2016, emitida em 21/10/2016



Certidão nº 773717/2016
 21/10/2016 - 14:46

Chave de Impressão: 218706374bZDZCA6ZxAd

O documento neste ato registrado foi emitido em 21/10/2016 e contém 5 folhas

74 - 162



Anotação de Responsabilidade Técnica - ART
Lei nº 6.496, de 7 de dezembro de 1977

CREA-MA

ART OBRA / SERVIÇO
Nº MA20160056992

Conselho Regional de Engenharia e Agronomia do Maranhão

SUBSTITUIÇÃO à
00011065846605061810
INDIVIDUAL

CANTANHEDE/MA	
PROC.	1303001/1202_3
FLS.	602
PUB.	

1. Responsável Técnico

CARLOS AUGUSTO CHAVES RAMOS
Título profissional: ENGENHEIRO CIVIL
Empresa contratada: BRITO E DIAS LTDA ME

RNP: 110658466-0
Registro: 000001220-2

2. Contratante

Contratante: PREFEITURA MUNICIPAL DE NOVA OLINDA DO MARANHÃO
RUA DO SESP S/N
Complemento: Bairro: CENTRO
Cidade: NOVA OLINDA DO MARANHÃO UF: MA
País: Brasil
Telefone: 32566996 Email:
Contrato: TP012014 Celebrado em: 24/04/2014
Valor: R\$ 497.926,00 Tipo de contratante: PESSOA JURÍDICA
Ação Institucional: Outros

CPF/CNPJ: 01.612.625/0001-77
Nº:
CEP: 65274000

Situação: BAIXA DE ART
Atendido: SIM
Motivo: CONCLUSÃO DA OBRA/SERVIÇO
Descrição: obra concluída

Data da Situação:

3. Dados da Obra/Serviço

Proprietário: PREFEITURA MUNICIPAL DE NOVA OLINDA DO MARANHÃO
PONTES SOBRE IGARAPÉS
Complemento: Bairro: ZONA RURAL
Cidade: NOVA OLINDA DO MARANHÃO UF: MA
Telefone: Email:
Coordenadas Geográficas: Latitude: 0 Longitude: 0
Data de Início: 05/05/2015 Previsão de término: 05/05/2017
Finalidade: SEM DEFINIÇÃO

CPF/CNPJ: 01.612.625/0001-77
Nº:
CEP: 65274000

4. Atividade Técnica

	Quantidade	Unidade
7 - EXECUÇÃO		
53 - EXECUCAO > ATIVIDADES DE A.R.T. -> #A0301 - ESTRUTURA DE CONCRETO ARMADO	31,23	m³
53 - EXECUCAO > ATIVIDADES DE A.R.T. -> #A0512 - PONTES, VIADUTOS OU ELEVADOS DE CONCRETO	2,00	un

5. Observações

SERVIÇOS DE ENGENHARIA PARA CONSTRUÇÃO DE DUAS PONTES DE CONCRETO, SOBRE O CORREGO LARANJAL COM EXTENSÃO DE 30 METROS E SOBRE O IGARAPÉ DO CHICO COM EXTENSÃO DE 5 METROS, LOCALIZADO NO MUNICIPIO DE NOVA OLINDA DO MARANHÃO

6. Declarações

7. Entidade de Classe

SEM INDICACAO DE ENTIDADE DE CLASSE

8. Assinaturas

Declaro serem verdadeiras as informações acima

CARLOS AUGUSTO CHAVES RAMOS - CPF: 237.924.267-49

Local _____ de _____ de _____
data

PREFEITURA MUNICIPAL DE NOVA OLINDA DO MARANHÃO - CNPJ:
01.612.625/0001-77

9. Informações

* A ART é válida somente quando quitada, mediante apresentação do comprovante do pagamento ou conferência no site do Crea.

10. Valor

Esta ART é isenta de taxa Registrada em: 13/10/2016

Certidão nº 773717/2016
21/10/2016, 14:46

Chave de Impressão: ZY8y06574bzDZCA6ZxaD
O documento neste ato registrado foi emitido em 21/10/2016 e contém 5 folhas

75-162



Certidão de Acervo Técnico - CAT
Resolução Nº 1025 de 30 de Outubro de 2009
Resolução Nº 218 de 29 de Junho de 1973

CREA-MA

CANTANHEDE/MA	
PROC.	1303001/2023
FLS.	603
CAT COM REGISTRO DE ATESTADO	

868116/2022

Atividade concluída

Conselho Regional de Engenharia e Agronomia do Estado do Maranhão

CERTIFICAMOS, em cumprimento ao disposto na Resolução nº 1.025, de 30 de outubro de 2009, do Confea, que consta dos assentamentos deste Conselho Regional de Engenharia e Agronomia do Estado do Maranhão - Crea-MA, o Acervo Técnico do profissional **JEFERSON DE SOUZA VARGAS** referente à(s) Anotação(ões) de Responsabilidade Técnica - ART abaixo discriminada(s):

Profissional: **JEFERSON DE SOUZA VARGAS**
Registro: **1119008921MA** RNP: **1119008921**
Título profissional: ENGENHEIRO CIVIL

Número da ART: **MA20220533019** Tipo de ART: **OBRA / SERVIÇO** Registrada em: **30/05/2022** Baixada em: **09/06/2022**
Forma de registro: **SUBSTITUIÇÃO** Participação técnica: **INDIVIDUAL**
Empresa contratada: **I.O.S EMPREENDIMENTOS EIRELI**

Contratante: **Prefeitura Municipal De Nova Olinda Do Maranhao** CPF/CNPJ: **01.612.625/0001-77**
Endereço do contratante: **RUA DO SESP** Nº: **S/N**
Complemento: Bairro: **CENTRO**
Cidade: **NOVA OLINDA DO MARANHÃO** UF: **MA** CEP: **65274000**
Contrato: Celebrado em:
Valor do contrato: **R\$ 2.779.513,19** Tipo de contratante: **Pessoa Juridica de Direito Público**
Ação institucional: **Outros**
Endereço da obra/serviço: **RUA DO SESP** Nº: **S/N**
Complemento: Bairro: **CENTRO**
Cidade: **NOVA OLINDA DO MARANHÃO** UF: **MA** CEP: **65274000**
Coordenadas Geográficas: **02°48'25.30"S, 45°42'11.01"W**
Data de início: **22/10/2021** Conclusão efetiva: **21/10/2022**
Finalidade: **Infraestrutura**
Proprietário: **Prefeitura Municipal De Nova Olinda Do Maranhao** CPF/CNPJ: **01.612.625/0001-77**

Atividade Técnica: **16 - Execução ELETROTÉCNICA > INSTALAÇÕES ELÉTRICAS > DE INSTALAÇÕES ELÉTRICAS EM BAIXA TENSÃO > #11.10.1.1 - PARA FINS RESIDENCIAIS 52 - Execução de reforma 30.00 unidade; 16 - Execução CONSTRUÇÃO CIVIL > EDIFICAÇÕES > DE REFORMA DE EDIFICAÇÃO > #1.1.2.1 - DE ALVENARIA 52 - Execução de reforma 328.76 metro quadrado; 16 - Execução CONSTRUÇÃO CIVIL > INSTALAÇÕES HIDROSSANITÁRIAS > #1.4.1 - DE SISTEMA DE ÁGUA POTÁVEL 52 - Execução de reforma 30.00 unidade; 16 - Execução CONSTRUÇÃO CIVIL > INSTALAÇÕES HIDROSSANITÁRIAS > #1.4.3 - DE INSTALAÇÃO DE SISTEMA DE ESGOTO SANITÁRIO 52 - Execução de reforma 30.00 unidade;**

Observações

Execução de reforma e manutenção do prédios e logradouros públicos do município de Nova Olinda do Maranhão- MA, conforme ata de registro de preços nº 023/2021, processo nº: 0309.01/2021.

Informações Complementares

- O ATESTADO ESTÁ REGISTRADO APENAS PARA ATIVIDADES TÉCNICAS CONSTANTES DA ART, NÃO SENDO CONTEMPLADAS NESTE REGISTRO AS ATIVIDADES REFERENTES AOS ITENS 1.5 TELEFONIA (COMPLETO), 1.6 LÓGICA (COMPLETO), 1.10.1 IMUNIZAÇÃO COM CUPINICIDA, 6.7, 6.13 E 12.1 REFERENTES A ILUMINAÇÃO PÚBLICA E 8.4, 8.6, 8.7, 8.8 E 13.1 REFERENTES A PLANTIO, POR SE TRATAR DE ATIVIDADES FORA DAS ATRIBUIÇÕES DO PROFISSIONAL.

CERTIFICAMOS, finalmente, que se encontra vinculado à presente Certidão de Acervo Técnico – CAT, o atestado contendo 11 folha(s), expedido pelo contratante da obra/serviço, a quem cabe a responsabilidade pela veracidade e exatidão das informações nele constantes.

Certidão de Acervo Técnico nº 868116/2022
24/06/2022, 10:57
ZABY5

A Certidão de Acervo Técnico (CAT) à qual o atestado está vinculado constituirá prova da capacidade técnico-profissional da pessoa jurídica somente se o responsável técnico indicado estiver ou venha a ser integrado ao seu quadro técnico por meio de declaração entregue no momento da habilitação ou da entrega das propostas.

Fica(m) Excluído(s), no entanto, o(s) serviço(s) cujas atribuições não competem ao(s) profissional(is) em questão.

A autenticidade desta Certidão pode ser verificada em: <https://crea-ma.sitac.com.br/publico/>, com a chave: ZABY5

Certificamos que se encontra vinculado à presente CAT o atestado apresentado em cumprimento à Lei nº 8.666/93, expedido pela pessoa jurídica contratante, a quem cabe a responsabilidade pela veracidade e exatidão das informações nele constantes. É de responsabilidade deste Conselho a verificação da atividade profissional em conformidade com a Lei nº 5.194/66 e Resoluções do Conselho Federal de Engenharia e Agronomia - CONFEA.

Esta certidão perderá a validade, caso ocorra qualquer alteração posterior dos elementos cadastrais nela contidos.



Handwritten signature and number 76-162

PREFEITURA MUNICIPAL DE NOVA OLINDA DO MARANHÃO-MA - CNPJ: 01.612.875/0001-77							
SEC DE ADM		PREÇOS PÚBLICOS - GERAL					
PREGÃO ELETRÔNICO Nº 023/2021 - Manutenção de Predios e Logradouros Públicos							
ITEM	CODIGO	DESCRIÇÃO	FORTE	UNID	QUANTIDADE	PREÇO UNIT.	
						PREÇO TOTAL R\$	
1 SERVIÇOS DAS ÁREAS EXTERNAS E DA OBRA EM GERAL							
1.1 ADMINISTRAÇÃO LOCAL DA OBRA							
1.1.1	COMPOSIÇÃO AUXILIAR 1	ADMINISTRAÇÃO DA OBRA	PRÓPRIA	mês	15,00	9.688,63	145.329,45
1.2 SERVIÇOS PRELIMINARES							
1.2.1	CREA-MA	TAXA CREA - OBRAS ACIMA DE R\$ 15.000,00	PRÓPRIA	UND	15,00	303,58	4.553,70
1.2.2	COMP-95356750	Mobilização e Desmobilização	PRÓPRIA	und	15,00	2.695,37	40.430,55
1.4 INSTALAÇÕES ELÉTRICAS							
1.4.1	500339	Quadro de medição trifásica (acima de 10 kva) com caixa em norô	ORSE	un	1,00	482,65	482,65
1.4.2	93128	PONTO DE ILUMINAÇÃO RESIDENCIAL INCLUINDO INTERRUPTOR SIMPLES, CAIXA ELÉTRICA, ELETRODUTO, CABO, RASGO, QUEBRA E CHUMBAMENTO (EXCLUINDO LUMINÁRIA E LÂMPADA). AF_01/2016	SINAPI	UN	48,00	129,80	6.230,40
1.4.3	93137	PONTO DE ILUMINAÇÃO RESIDENCIAL INCLUINDO INTERRUPTOR SIMPLES (2 MÓDULOS), CAIXA ELÉTRICA, ELETRODUTO, CABO, RASGO, QUEBRA E CHUMBAMENTO (EXCLUINDO LUMINÁRIA E LÂMPADA). AF_01/2016	SINAPI	UN	50,00	156,24	7.812,00
1.4.4	93141	PONTO DE TOMADA RESIDENCIAL INCLUINDO TOMADA 10A/250V, CAIXA ELÉTRICA, ELETRODUTO, CABO, RASGO, QUEBRA E CHUMBAMENTO. AF_01/2016	SINAPI	UN	21,00	164,57	3.455,97
1.4.5	93142	PONTO DE TOMADA RESIDENCIAL INCLUINDO TOMADA (2 MÓDULOS) 10A/250V, CAIXA ELÉTRICA, ELETRODUTO, CABO, RASGO, QUEBRA E CHUMBAMENTO. AF_01/2016	SINAPI	UN	28,00	182,72	5.116,16
1.4.6	93143	PONTO DE TOMADA RESIDENCIAL INCLUINDO TOMADA 20A/250V, CAIXA ELÉTRICA, ELETRODUTO, CABO, RASGO, QUEBRA E CHUMBAMENTO. AF_01/2016	SINAPI	UN	13,00	166,96	2.170,48
1.4.7	93144	PONTO DE UTILIZAÇÃO DE EQUIPAMENTOS ELÉTRICOS, RESIDENCIAL, INCLUINDO SUPORTE E PLACA, CAIXA ELÉTRICA, ELETRODUTO, CABO, RASGO, QUEBRA E CHUMBAMENTO. AF_01/2016	SINAPI	UN	37,00	231,91	8.580,67
1.4.8	83484	HASTE COPPERWELD 3/4" X 3.00M COM CONECTOR	SINAPI	UN	28,00	62,38	1.746,64
1.4.9	503811	Canaleta plástica 25mm x 25mm, Schneider ou similar	ORSE	m	150,00	38,45	5.767,50
1.4.10	511402	Canaleta plástica 30 x 30mm, onza, Heßerman ou similar	ORSE	m	0,00	40,41	0,00
1.4.11	74131/004	QUADRO DE DISTRIBUIÇÃO DE ENERGIA DE EMBUTIR, EM CHAPA METÁLICA, PARA 18 DISJUNTORES TERMOMAGNÉTICOS MONOPOLARES, COM BARRAMENTO TRIFÁSICO E NEUTRO, FORNECIMENTO E INSTALAÇÃO	SINAPI	UN	9,00	667,20	6.004,80
1.4.12	74130/001	DISJUNTOR TERMOMAGNÉTICO MONOPOLAR PADRÃO NEMA (AMERICANO) 10 A 30A 240V, FORNECIMENTO E INSTALAÇÃO	SINAPI	UN	19,00	13,61	258,59
1.4.13	74130/002	DISJUNTOR TERMOMAGNÉTICO MONOPOLAR PADRÃO NEMA (AMERICANO) 35 A 50A 240V, FORNECIMENTO E INSTALAÇÃO	SINAPI	UN	15,00	20,96	314,40
1.4.14	74130/003	DISJUNTOR TERMOMAGNÉTICO BIPOLAR PADRÃO NEMA (AMERICANO) 10 A 50A 240V, FORNECIMENTO E INSTALAÇÃO	SINAPI	UN	14,00	61,71	863,94
1.4.15	74130/004	DISJUNTOR TERMOMAGNÉTICO TRIPOLAR PADRÃO NEMA (AMERICANO) 10 A 50A 240V, FORNECIMENTO E INSTALAÇÃO	SINAPI	UN	24,00	88,33	2.119,92
1.4.16	74130/005	DISJUNTOR TERMOMAGNÉTICO TRIPOLAR PADRÃO NEMA (AMERICANO) 50 A 100A 240V, FORNECIMENTO E INSTALAÇÃO	SINAPI	UN	15,00	118,12	1.771,80
1.4.17	74130/010	DISJUNTOR TERMOMAGNÉTICO TRIPOLAR EM CAIXA MOLDADA 175 A 225A 240V, FORNECIMENTO E INSTALAÇÃO	SINAPI	UN	13,00	526,39	6.843,07
1.4.18	73953/002	LUMINÁRIA TIPO CALHA, DE SOBREPOR, COM REATOR DE PARTIDA RÁPIDA E LÂMPADA FLUORESCENTE 2X20W COMPLETA, FORNECIMENTO E INSTALAÇÃO	SINAPI	UN	23,00	108,34	2.491,82

Este documento encontra-se registrado no Conselho Regional de Engenharia e Agronomia do Estado do Maranhão, vinculado à Certidão nº 868116/2022, em 24/06/2022 em



Certidão nº 868116/2022
24/06/2022, 11:04
Chave de Impressão: 27BY5
O documento neste ato registrado foi emitido em 24/06/2022 e contém 10 folhas

Assinaturas manuscritas

Rua do Sesp, s/n, Centro, CEP: 65274-000, Nova Olinda do Maranhão-MA



1.4.19	73953/006	LUMINARIA TIPO CALHA, DE SOBREPOR, COM REATOR DE PARTIDA RAPIDA E LAMPADA FLUORESCENTE 2X40W, COMPLETA, FORNECIMENTO E INSTALACAO	SINAPI	UN	31,50	145,59	4.566,09	
1.4.20	73953/001	LUMINARIA TIPO CALHA, DE SOBREPOR, COM REATOR DE PARTIDA RAPIDA E LAMPADA FLUORESCENTE 1X20W, COMPLETA, FORNECIMENTO E INSTALACAO	SINAPI	UN	13,00	81,47	1.059,11	
1.4.21	S04430	Luminária plafonier tipo drops (tecnolox ref.2385 ou similar), inclusive lâmpada PL15w	ORSE	un	33,00	56,09	1.850,97	
1.4.22	S08593	Luminária tipo plafon de sobrepur em alumínio e acrílico, 20x20cm, linha Nadir Evolution Plafon, ref. NE-560BL da Blumenox ou similar, inclusive lâmpada fluorescente 15w	ORSE	un	35,00	190,22	5.657,70	
1.4.23	S08593	Luminária tipo plafon de sobrepur em alumínio e acrílico, 20x20cm, linha Nadir Evolution Plafon, ref. NE-560BL da Blumenox ou similar, inclusive lâmpada fluorescente 15w	ORSE	un	64,00	190,22	12.174,08	
1.4.24	S10300	Luminária de emergência com 48 Leds c/ bloco automático	ORSE	un	17,00	80,78	1.373,26	
1.4.25	S07801	Arandela de uso externo em alumínio pintado, com difusor em vidro transparente, ref. DP-2011-01, Lustres Projeto ou similar, completa	ORSE	un	45,00	56,47	2.631,15	
1.4.26	S07885	Arandela de uso externo em tubo de aço zincado e pintado, com difusor em vidro leitoso brilhante, da XOLUX, ref. B-706/1 ou similar, inclusive lâmpada mista de 160w	ORSE	un	21,00	234,21	4.918,41	
1.5	TELEFONIA							0,00
1.5.1	84676	QUADRO DE DISTRIBUICAO PARA TELEFONE N.5, 80X80X12CM EM CHAPA METALICA, SEM ACESSORIOS, PADRAO TELEBRAS, FORNECIMENTO E INSTALACAO	SINAPI	UN	9,00	511,01	4.599,06	
1.5.2	S00674	Ponto de telefone clomada padrão Telebras, com canalista plastica c/divisoria 20x10mm, aparente	ORSE	un	20,00	166,04	3.320,80	
1.5.3	S00787	Tomada para telefone padrão telebras, "Sistema X", ref.8750 16, Plal Legrand ou similar	ORSE	un	12,00	37,31	447,72	
1.6	LÓGICA							0,00
1.6.1	S05006	Ponto para cabeamento estruturado embudo, com eletroduto pvc rígido Ø 3/4" c/cabo UTP 4 pares cat. 5e	ORSE	un	31,00	297,82	9.232,42	
1.6.2	S07139	Ponto para cabeamento estruturado embudo, com eletroduto pvc rígido Ø 3/4" c/cabo UTP 4 pares cat. 6	ORSE	pt	30,00	308,66	9.259,80	
1.6.3	S11229	Fornecimento e instalação de patch panel com 24 portas cat.6 - Rev 01	ORSE	un	11,00	448,81	4.936,91	
1.6.4	S10726	Fornecimento e instalação de Switch 24 portas 10/100 mbps + 2P10-100-1000 BT	ORSE	un	3,00	1.438,95	4.316,85	
1.6.5	S07867	Switch 24 portas 10/100 Mbps - fornecimento	ORSE	un	10,00	593,83	5.938,30	
1.6.6	S09538	Fornecimento e instalação de patch cords 110RJ45 c/1,50m - Rev 01	ORSE	un	12,00	43,23	518,76	
1.6.7	S09535	Fornecimento e instalação de patch cords 110x110	ORSE	un	10,00	7,02	70,20	
1.6.8	S09537	Fornecimento e instalação de patch cords 110x110 c/1,50m	ORSE	un	10,00	65,11	651,10	
1.6.9	S09534	Fornecimento e instalação de patch cords cat.5e, conector RJ45 macho, c/1,50m - Rev 01	ORSE	un	10,00	18,88	188,80	
1.6.10	S10768	Fornecimento e instalação de patch cords cat.6 c/2,50m - Rev 02	ORSE	un	10,00	31,03	310,30	
1.6.11	S00520	Guia frontal para cabos	ORSE	un	12,00	17,60	211,20	
1.6.12	S00697	Fornecimento e lançamento de cabo utp 4 pares cat.5e	ORSE	m	12,00	8,63	103,56	
1.6.13	S07138	Fornecimento e lançamento de cabo utp 4 pares cat.6	ORSE	m	20,00	9,40	188,00	
1.6.14	I12168	Modem roteador wireless 54 mbps- fornecimento	ORSE	un	12,00	168,55	2.022,60	
1.6.15	S11214	Tomada para lógica RJ45, com caixa pvc, embutida, cat. 6	ORSE	un	26,00	62,28	1.619,28	
1.6.16	S00796	Tomada para lógica, com caixa pvc, embutida	ORSE	un	31,00	57,31	1.776,61	
1.6.17	S10325	Tomada para lógica, para piso, com placa em metal e caixa pvc	ORSE	un	12,00	56,57	678,84	
1.6.18	S00794	Tomada para lógica, RJ45, com caixa sobrepur, aparente	ORSE	un	23,00	58,95	1.355,85	
1.6.19	S11418	Tomada para lógica, RJ45, com placa	ORSE	un	32,00	37,85	1.211,20	
1.7	RETRADAS, REMOÇÕES E DEMOLIÇÕES							0,00
1.7.1	C1051	DEMOLIÇÃO DE DIVISÓRIA DE PVC	SEINFRA	M2	0,00	41,90	0,00	
1.7.2	85367	DEMOLIÇÃO DE PISO CERÂMICO, INCLUSIVE RETIRADA DE CAMADA DE REGULARIAÇÃO SOBRE LASTRO DE CONCRETO	SINAPI	M2	165,00	15,38	2.537,70	
1.7.3	73802/001	DEMOLIÇÃO DE REVESTIMENTO DE ARGAMASSA DE CAL E AREIA	SINAPI	M2	181,80	7,85	1.427,13	

Este documento encontra-se registrado no Conselho Regional de Engenharia e Agronomia do Estado do Maranhão, vinculado à Certidão nº 868116/2022, em 24/06/2022 emitida em



Certidão nº 868116/2022
24/06/2022, 11:04
Chave de Impressão: 24/06/2022

O documento neste ato registrado foi emitido em 24/06/2022 e contém 10 folhas

Rua do Sesp, s/n, Centro, CEP: 65274-000, Nova Olinda do Maranhão-MA



1.7.4	85406	REMOÇÃO DE AZULEJO E SUBSTRATO DE ADERENCIA EM ARGAMASSA	SINAPI	M2	0,00	44,74	0,00
1.7.5	72225	DEMOLICAO DE TELHAS ONDULADAS	SINAPI	M2	0,00	3,02	0,00
1.7.6	72227	RETIRADA DE ESTRUTURA DE MADEIRA PONTALETEADA PARA TELHAS ONDULADAS	SINAPI	M2	0,00	7,10	0,00
1.7.7	85372	DEMOLICAO DE FORRO DE GESSO	SINAPI	M2	0,00	2,35	0,00
1.7.8	73801/001	DEMOLICAO DE PISO DE ALTA RESISTENCIA	SINAPI	M2	18,00	23,55	423,90
1.7.9	85414	REMOCAO DE RUFO OU CALHA METALICA	SINAPI	M	0,00	7,54	0,00
1.7.10	85421	REMOCAO DE VIDRO COMUM	SINAPI	M2	15,00	12,19	182,85
1.7.11	72125	REMOÇÃO DE PINTURA PVA/ACRILICA	SINAPI	M2	1,075,00	8,12	8.729,00
1.7.12	79516/001	REMOCAO DE PINTURA A OLEO/ESMALTE SOBRE SUPERFICIE METALICA	SINAPI	M2	0,00	13,28	0,00
1.7.13	85375	REMOCAO DE BLOKRET COM EMPILHAMENTO	SINAPI	M2	0,00	12,52	0,00
1.7.14	S04521	Remoção de ferrugem em esquadrias ou estruturas metálicas com escova de aço	ORSE	m2	0,00	35,54	0,00
1.7.15	S04858	Remoção de fechadura	ORSE	un	0,00	4,89	0,00
1.7.16	85332	RETIRADA DE APARELHOS DE ILUMINACAO C/ RE APROVEITAMENTO DE LAMPADAS	SINAPI	UN	77,00	5,52	425,04
1.7.17	85377	DESMONTAGEM E REMOCAO DE DIVISORIAS DE MARMORE OU GRANITO	SINAPI	M2	0,00	41,99	0,00
1.7.18	S03250	Remoção de ventilador de teto	ORSE	un	35,00	3,87	135,45
1.7.19	85416	REMOCAO DE TOMADAS OU INTERRUPTORES ELETRICOS	SINAPI	UN	135,00	13,57	1.831,95
1.7.20	85407	REMOCAO DE FIACOA ELETRICA	SINAPI	M	2.170,00	9,68	21.005,60
1.7.21	C1050	DEMOLICÃO DE DIVISÓRIA DE GESSO	SEINFRA	M2	0,00	33,30	0,00
1.7.22	S09886	Manejo de ar condicionado tipo Split (retobra Serpentelec)	ORSE	un	15,00	138,98	2.084,70
1.7.23	S08387	Remoção de bancada de granito (ou marmore)	ORSE	m2	30,00	18,57	557,10
1.7.24	72238	RETIRADA DE FORRO EM REGUAS DE PVC, INCLUSIVE RETIRADA DE PERFIS	SINAPI	M2	165,00	7,10	1.171,50
1.7.25	S07213	Remoção de caixa pre-moldada de concreto para ar condicionado	ORSE	un	0,00	15,65	0,00
1.7.26	85383	REMOCAO DE CALHAS E CONDUTORES DE AGUAS PLUVIAIS	SINAPI	M	0,00	3,14	0,00
1.7.27	S07215	Remoção de metais sanitários (torneira, registros, chuveiros, etc.)	ORSE	un	0,00	17,61	0,00
1.7.28	S07224	Remoção de quadro elétrico de embutir ou sobrepor	ORSE	un	2,00	35,17	70,34
1.7.29	72887	CARGA MANUAL DE ENTULHO EM CAMINHÃO BASCULANTE 6 M3	SINAPI	M3	0,00	24,48	0,00
1.7.30	72900	TRANSPORTE DE ENTULHO COM CAMINHÃO BASCULANTE 6 M3, RODOVIA PAVIMENTADA, DMT 0,5 A 1,0 KM	SINAPI	M3	12,00	6,74	80,88
1.8	INSTALAÇÕES HIDROSSANITÁRIAS						
1.8.1	89957	PONTO DE CONSUMO TERMINAL DE ÁGUA FRIA (SUBRAMAL) COM TUBULAÇÃO DE PVC, DN 25 MM, INSTALADO EM RAMAL DE ÁGUA, INCLUSOS RASGO E CHUMBAMENTO EM ALVENARIA. AF_12/2014	SINAPI	UN	31,00	123,33	3.823,23
1.8.2	S01979	Ponto de esgoto com tubo de pvc rígido soldável de Ø 40 mm (lavatórios, mictórios, ralos sifonados, etc...)	ORSE	un	14,00	78,54	1.099,56
1.8.3	S08342	Ponto de esgoto com tubo de pvc rígido soldável de Ø 75 mm	ORSE	un	13,00	190,55	2.477,15
1.8.4	S01583	Ponto de esgoto com tubo de pvc rígido soldável de Ø 100 mm (vaso sanitário)	ORSE	pt	43,00	130,30	5.602,90
1.8.5	S01432	Caixa d'água em fibra de vidro - instalada, sem estrutura de suporte cap. 10.000 litros	ORSE	un	8,00	5.561,01	50.048,08
1.8.6	73834/004	INSTALACAO DE CONJ.MOTO BOMBA SUBMERSIVEL DE 51 A 100 CV	SINAPI	UN	0,00	885,91	0,00
1.8.7	83646	BOMBA RECÁLQUE D'AGUA DE ESTAGIOS TRIFASICA 2,0 HP	SINAPI	UN	2,00	3.101,27	6.202,54
1.8.8	74104/001	CAIXA DE INSPEÇÃO EM ALVENARIA DE TUJOLO MACIÇO 60X60X60CM, REVESTIDA INTERNAMENTE COM BARRA LISA (CIMENTO E AREIA, TRAÇO 1:4) E=2,0CM, COM TAMPA PRÉ-MOLDADA DE CONCRETO E FUNDO DE CONCRETO 15MPA TIPO C - ESCAVAÇÃO E CONFECÇÃO	SINAPI	UN	16,00	193,84	3.101,44
1.8.9	S01205	Revisão de ponto de água tipo 3	ORSE	un	16,00	157,68	2.522,88
1.8.10	S01680	Revisão de ponto de esgoto tipo 1	ORSE	un	71,00	39,54	2.807,34

Este documento encontra-se registrado no Conselho Regional de Engenharia e Agronomia do Estado do Maranhão, vinculado à Certidão nº 868116/2022, em 24/06/2022



Certidão nº 868116/2022
24/06/2022, 11:04
Chave de Impressão: ZABYS
O documento neste ato registrado foi emitido em 24/06/2022 e contém 16 folhas

Rua do Sesp, s/n, Centro, CEP: 65274-000, Nova Olinda do Maranhão-MA



1.8.11	89709	RALO SIFONADO, PVC, DN 100 X 40 MM, JUNTA SOLDAVEL, FORNECIDO E INSTALADO EM RAMAL DE DESCARGA OU EM RAMAL DE ESGOTO SANITÁRIO. AF_12/2014	SINAPI	UN	53,00	13,37	708,61
1.8.12	S01707	Limpeza de caixa de passagem ou de gordura	ORSE	un	16,00	7,84	125,44
1.8.13	S01716	Limpeza de fossa acima de 5m3	ORSE	m3	95,00	77,86	7.396,70
1.9	ALVENARIA E DIVISÓRIAS						
1.9.1	73935/002	ALVENARIA EM TIJOLO CERAMICO FURADO 9X19X19CM, 1 VEZ (ESPESSURA 19 CM), ASSENTADO EM ARGAMASSA TRACO 1:4 (CIMENTO E AREIA MEDIA NAO PENEIRADA), PREPARO MANUAL, JUNTA 1 CM	SINAPI	M2	328,76	97,69	32.115,56
1.9.2	S11389	Parede de gesso acartonado - Dry-Wall - chapa RU - esp. 12,5mm sistema Lafarge gypsum (ou similar)	ORSE	m2	0,00	199,88	0,00
1.10	COBERTURA						
1.10.1	55960	IMUNIZACAO DE MADEIRAMENTO PARA COBERTURA UTILIZANDO CUPINICIDA INCOLOR	SINAPI	M2	155,00	5,61	869,55
1.10.2	92260	INSTALACAO DE TESOURA (INTEIRA OU MEIA), BIAPOLADA, EM MADEIRA NAO APARELHADA, PARA VAO MAIORES OU IGUAIS A 6,0 M E MENORES QUE 8,0 M. INCLUSO ICAMEN TO. AF_07/2019	SINAPI	UN	0,00	519,79	0,00
1.10.3	94204	TELHAMENTO COM TELHA CERAMICA CAPACANAL, TIPO COLONIAL, COM MAIS DE 2 AGUAS, INCLUSO TRANSPORTE VERTICAL. AF_07/2019	SINAPI	M2	95,00	46,85	4.450,75
1.10.4	94224	EMBOCAMENTO COM ARGAMASSA TRACO 1:2:9 (CIMENTO, CAL E AREIA). AF_07/2019	SINAPI	M	45,00	20,56	925,20
1.10.5	94221	CUMEIRA PARA TELHA CERAMICA EMBOCADA COM ARGAMASSA TRACO 1:2:9 (CIMENTO, CAL E AREIA) PARA TELHADOS COM ATÉ 2 AGUAS, INCLUSO TRANSPORTE VERTICAL. AF_07/2019	SINAPI	M	90,00	21,26	1.913,40
1.10.6	94221	CUMEIRA PARA TELHA CERAMICA EMBOCADA COM ARGAMASSA TRACO 1:2:9 (CIMENTO, CAL E AREIA) PARA TELHADOS COM ATÉ 2 AGUAS, INCLUSO TRANSPORTE VERTICAL. AF_07/2019	SINAPI	M	0,00	21,26	0,00
1.10.7	S09212	Revisão em cobertura com telha cerâmica tipo colonial, cor clara, 1ª itabalaninha ou similar, com reposição de 50% do material - Rev 01	ORSE	m2	1.210,00	129,83	157.094,30
1.10.8	S09896	Revisão em cobertura com telha de fibrocimento ondulado 6mm, com reposição de 50% do material, exlusive madeiramento	ORSE	m2	0,00	22,74	0,00
1.10.9	72110	ESTRUTURA METALICA EM TESOURAS OU TRELICAS, VAO LIVRE DE 12M, FORNECIMENTO E MONTAGEM, NAO SENDO CONSIDERADOS OS FECHAMENTOS METALICOS, AS COLUNAS, OS SERVICOS GERAIS EM ALVENARIA E CONCRETO, AS TELHAS DE COBERTURA E A PINTURA DE ACABAMENTO	SINAPI	M2	500,00	161,68	80.840,00
1.10.10	94216	TELHAMENTO COM TELHA METALICA TERMOACUSTICA E + 30 MM, COM ATÉ 2 AGUAS, INCLUSO ICAMEN TO. AF_07/2019	SINAPI	M2	250,00	284,64	71.160,00
1.11	DRENAGEM PLUVIAL						
1.11.1	89578	TUBO PVC, SERIE R, AGUA PLUVIAL, DN 100 MM, FORNECIDO E INSTALADO EM CONDUTORES VERTICAIS DE AGUAS PLUVIAIS. AF_12/2014	SINAPI	M	253,00	48,88	12.366,64
1.11.2	91175	FIXACAO DE TUBOS VERTICAIS DE PPR DIAMETROS MAIORES QUE 75 MM COM ABRAÇADEIRA METALICA RIGIDA TIPO D 3", FIXADA EM PERFILADO EM ALVENARIA. AF_05/2015	SINAPI	M	264,00	4,75	1.254,00
1.11.3	94230	CALHA DE BEIRAL SEMICIRCULAR DE PVC, DIAMETRO 125 MM, INCLUINDO CABECEIRAS, EMENDAS, BOCAIS, SUPORTES E VEDAÇOES, EXCLUINDO CONDUTORES. INCLUSO TRANSPORTE VERTICAL. AF_06/2016	SINAPI	M	140,50	83,38	11.714,89
1.11.4	83671	TUBO PVC DN 100 MM PARA DRENAGEM - FORNECIMENTO E INSTALACAO	SINAPI	M	351,00	58,67	20.593,17
1.12	FORROS						
1.12.1	S04449	Forno de pvc, em reguas de 10 ou 20 cm, aplicado, inclusive estrutura para fixação (perfil em PVC) marca Araforros ou similar, instalado	ORSE	m2	1.405,00	76,99	108.170,95
1.12.2	73792/001	FORRO EM PLACAS PRE-MOLDADAS DE GESSO LISO, BISOTADO, 60X60CM COM ESPESSURA CENTRAL 1,2CM E NAS BORDAS 3,0CM, INCLUSO FIXACAO COM ARAME E ESTRUTURA DE MADEIRA	SINAPI	M2	0,00	89,75	0,00
1.13	ESQUADRIAS E FERRAGENS						

Este documento encontra-se registrado no Conselho Regional de Engenharia e Agronomia do Estado do Maranhão, vinculado à Certidão nº 868116/2022, emitida em 24/06/2022



Certidão nº 868116/2022
24/06/2022, 11:04
Chave de Impressão: ZABY
O documento neste ato registrado foi emitido em 24/06/2022 e contém 10 folhas

Rua do Sesp, s/n, Centro, CEP: 65274-000, Nova Olinda do Maranhão-MA



1.13.1	90822	PORTA DE MADEIRA PARA PINTURA, SEMI-OCIA (LÉVE OU MÉDIA), 80X210CM, ESPESSURA DE 3,5CM, INCLUSIVE DOBRADIÇAS - FORNECIMENTO E INSTALAÇÃO. AF_12/2019	SINAPI	UN	84,00	282,17	23.702,28	
1.13.2	91306	FECHADURA DE EMBUTIR PARA PORTAS INTERNAS, COMPLETA, ACABAMENTO PADRÃO MÉDIO, COM EXECUÇÃO DE FURO - FORNECIMENTO E INSTALAÇÃO. AF_12/2019	SINAPI	UN	0,00	118,45	0,00	
1.13.3	94569	JANELA DE ALUMÍNIO TIPO MAXIM-AR, COM VIDROS, BATENTE E FERRAGENS, EXCLUSIVE ALIZAR, ACABAMENTO E CONTRAMARCO, FORNECIMENTO E INSTALAÇÃO. AF_12/2019	SINAPI	M2	45,00	595,70	26.806,50	
1.13.4	94570	JANELA DE ALUMÍNIO DE CORRER COM 2 FOLHAS PARA VIDROS, COM VIDROS, BATENTE, ACABAMENTO COM ACETATO OU BRILHANTE E FERRAGENS, EXCLUSIVE ALIZAR E CONTRAMARCO, FORNECIMENTO E INSTALAÇÃO. AF_12/2019	SINAPI	M2	9,00	390,30	3.422,70	
1.13.5	94564	JANELA DE AÇO BASCULANTE, FIXAÇÃO COM PARAFUSO SOBRE CONTRAMARCO (EXCLUSIVE CONTRAMARCO), SEM VIDROS, PADRONIZADA. AF_07/2016	SINAPI	M2	23,75	715,18	16.985,53	
1.13.6	503149	Relevo em acrílico aplicado ou similar	ORSE	m2	0,00	41,63	0,00	
1.13.7	54845	JANELA DE MADEIRA TIPO VENEZIANA, DE ABRIR, INCLUSIVE GUARNIÇÕES E FERRAGENS	SINAPI	M2	22,00	738,00	16.236,00	
1.13.8	54893	PUXADOR TUBULAR DE CENTRO EM LATAO CROMADO PARA JANELAS	SINAPI	UN	2,00	91,01	182,02	
1.13.9	C4491	VÃO DE PORTA - PORTA COMPLETA C/ FECHADURA TIPO CILINDRO, P/ DIVISÓRIAS EM GERAL (COM REQUADRO EM ALUMÍNIO) - FORNECIMENTO E MONTAGEM	SEINFRA	UN	0,00	281,32	0,00	
1.14	PISO							0,00
1.14.1	87632	CONTRAPISO EM ARGAMASSA TRAÇO 1:4 (CIMENTO E AREIA), PREPARO MANUAL, APLICADO EM ÁREAS SECAS SOBRE LAJE, ADERIDO, ESPESSURA 3CM. AF_06/2014	SINAPI	M2	549,00	42,18	23.156,82	
1.14.2	87248	REVESTIMENTO CERÂMICO PARA PISO COM PLACAS TIPO ESMALTADA EXTRA DE DIMENSÕES 35X35 CM APLICADA EM AMBIENTES DE ÁREA MAIOR QUE 10 M2. AF_06/2014	SINAPI	M2	261,00	55,17	14.399,37	
1.14.3	88548	RODAPÉ CERÂMICO DE 7CM DE ALTURA COM PLACAS TIPO ESMALTADA EXTRA DE DIMENSÕES 35X35CM. AF_06/2014	SINAPI	M	366,00	7,84	2.869,44	
1.14.4	41595	PINTURA ACRILICA DE FAIXAS DE DEMARCAÇÃO EM QUADRA POLIESPORTIVA, 5 CM DE LARGURA	SINAPI	M	0,00	10,84	0,00	
1.14.5	87878	CHAPISCO APLICADO EM ALVENARIAS E ESTRUTURAS DE CONCRETO INTERNAS, COM COLHER DE PEDREIRO, ARGAMASSA TRAÇO 1:3 COM PREPARO MANUAL. AF_06/2014	SINAPI	M2	80,37	4,07	327,11	
1.14.6	87259	REVESTIMENTO CERÂMICO PARA PAREDES INTERNAS COM PLACAS TIPO ESMALTADA EXTRA DE DIMENSÕES 25X35 CM APLICADAS EM AMBIENTES DE ÁREA MAIOR QUE 5 M² NA ALTURA INTEIRA DAS PAREDES. AF_06/2014	SINAPI	M2	172,00	63,26	10.680,72	
1.14.7	88497	APLICAÇÃO E LIXAMENTO DE MASSA LÁTEX EM PAREDES, DUAS DEMÃO. AF_06/2014	SINAPI	M2	24,00	12,15	291,60	
1.14.8	88489	APLICAÇÃO MANUAL DE PINTURA COM TINTA LÁTEX ACRILICA EM PAREDES, DUAS DEMÃO. AF_06/2014	SINAPI	M2	120,00	13,91	1.669,20	
1.14.9	88487	APLICAÇÃO MANUAL DE PINTURA COM TINTA LÁTEX PVA EM PAREDES, DUAS DEMÃO. AF_06/2014	SINAPI	M2	410,00	9,71	3.981,10	
1.14.10	73999/001	PINTURA A BASE DE CAL E FIXADOR A BASE DE OLEO DE LINHACA, TRES DEMÃO	SINAPI	M2	0,00	8,62	0,00	
1.14.11	73924/003	PINTURA ESMALTE FOSCO, DUAS DEMÃO, SOBRE SUPERFÍCIE METÁLICA	SINAPI	M2	53,54	28,28	1.407,03	
1.14.12	74084/001	FUNDO ANTICORROSIVO A BASE DE OXÍDO DE FERRO (ZARCO), DUAS DEMÃO	SINAPI	M2	53,54	21,04	1.126,48	
1.15	PINTURA E REVESTIMENTO							0,00
1.15.1	41595	PINTURA ACRILICA DE FAIXAS DE DEMARCAÇÃO EM QUADRA POLIESPORTIVA, 5 CM DE LARGURA	SINAPI	M	0,00	10,84	0,00	
1.15.2	87878	CHAPISCO APLICADO EM ALVENARIAS E ESTRUTURAS DE CONCRETO INTERNAS, COM COLHER DE PEDREIRO, ARGAMASSA TRAÇO 1:3 COM PREPARO MANUAL. AF_06/2014	SINAPI	M2	2.490,00	4,07	10.134,30	

Este documento encontra-se registrado no Conselho Regional de Engenharia e Agronomia do Estado do Maranhão, vinculado à Certidão nº 868116/2022, em 24/06/2022 emitida



Certidão nº 868116/2022
24/06/2022, 11:04

Chave de Impressão: ZABYS
O documento neste ato registrado foi emitido em 24/06/2022 e contém 10 folhas

Rua do Sesp, s/n, Centro, CEP: 65274-000, Nova Olinda do Maranhão-MA



PREFEITURA MUNICIPAL DE NOVA OLINDA DO MARANHÃO-MA - CNPJ: 01.612.625/0001-77						
SEÇ. DE ADM		PREÇO ELETRÔNICO Nº 023/2021 - Manutenção de Prédios e Logradouros Públicos		Praças e Logradouros		
ITEM	CÓDIGO	DESCRIÇÃO	PONTE	UNID	QUANTIDADE	PREÇO UNIT. PREÇO TOTAL R\$
1 DEMOLIÇÃO						
1.1	97635	DEMOLIÇÃO DE PAVIMENTO INTERTRAVADO, DE FORMA MANUAL, COM REAPROVEITAMENTO. AF_12/2017	SINAPI	M2	550,04	12,52 R\$ 6.886,50
1.2	5976815	Remoção de cabos elétricos, de forma manual, sem reaproveitamento. af_12/2017	ORSE	m	1.100,00	0,55 R\$ 605,00
1.3	5976655	Remoção de luminárias, de forma manual, sem reaproveitamento. af_12/2017	ORSE	un	44,00	1,04 R\$ 45,76
1.4	72807	CARGA MANUAL E REMOÇÃO DE ENTULHO EM CAMBIALO BASCULANTE 6 M3	SINAPI	M3	157,30	24,86 R\$ 3.910,48
2 MOVIMENTO DE TERRA						
2.1	97082	ESCAVAÇÃO MANUAL DE VIGA DE BORDA PARA RADIER. AF_09/2017	SINAPI	M3	23,76	47,13 R\$ 1.119,81
2.2	100575	REGULARIZAÇÃO DE SUPERFÍCIES COM MOTONIVELADORA. AF_11/2019	SINAPI	M2	4.008,40	0,10 R\$ 400,84
3 PISO/PAVIMENTO PRAÇA						
3.1	94983	EXECUÇÃO DE PASSEIO (CALÇADA) OU PISO DE CONCRETO COM CONCRETO MOLDADO IN LOCO, USINADO, ACABAMENTO CONVENCIONAL, ESPESSURA 5 CM, ARMADO. AF_07/2018	SINAPI	M2	690,00	103,80 R\$ 71.548,10
3.2	101855	REASSENTAMENTO DE PEDRAS POLIÉDRICAS, REJUNTAMENTO COM ARGAMASSA, COM REAPROVEITAMENTO DAS PEDRAS POLIÉDRICAS - INCLUSIVE RETIRADA E COLOCAÇÃO DO MATERIAL. AF_12/2020	SINAPI	M2	568,00	67,23 R\$ 44.978,67
3.3	101752	PISO EM GRANILITE, MARMORITE OU GRANITINA EM AMBIENTES INTERNOS. AF_09/2020	SINAPI	M2	325,00	43,45 R\$ 14.121,25
3.4	101752	PISO EM GRANILITE, MARMORITE OU GRANITINA EM AMBIENTES INTERNOS. AF_09/2020	SINAPI	M2	285,00	43,45 R\$ 12.383,25
3.5	101084	PISO PODOATIL, DIRECIONAL OU ALERTA, ASSENTADO SOBRE ARGAMASSA. AF_05/2020	SINAPI	M	278,00	167,46 R\$ 46.553,88
3.6	102574	Pigmento em pó cadrez (500 g)	ORSE	kg	150,00	44,74 R\$ 6.711,00
4 ACESSO A PNE						
4.1	84191	PISO EM GRANILITE, MARMORITE OU GRANITINA ESPESSURA 8 MM, INCLUSIVE JUNTAS DE DILATAÇÃO PLÁSTICAS	SINAPI	M2	205,00	137,78 R\$ 28.246,95
4.2	79600/002	PINTURA ACRÍLICA EM PISO CIMENTADO, TRES DEMÃOS	SINAPI	M2	385,00	21,04 R\$ 8.100,40
6 PINTURA						
5.1	102202	APLICAÇÃO MASSA EPOXI PARA MADEIRA, PARA PINTURA COM TINTA PU DE ACABAMENTO (PIGMENTADA). AF_01/2021	SINAPI	M2	880,00	31,82 R\$ 27.825,60
5.2	150728	PINTURA A VERNIZ EM MADEIRA INCLUINDO LIXAMENTO, EM DUAS DEMÃOS	CAEMA	m2	880,00	12,63 R\$ 11.114,40
5.3	88488	APLICAÇÃO MANUAL DE PINTURA COM TINTA LÁTEX ACRÍLICA EM TETO, DUAS DEMÃOS. AF_06/2014	SINAPI	M2	600,00	16,04 R\$ 9.624,00
5.4	502278	Emassamento de superfície, com aplicação de 01 demão de massa corrida, lixamento e retoques - R1	ORSE	m2	839,02	10,04 R\$ 8.415,78
6 ELÉTRICO						
6.1	74131/001	QUADRO DE DISTRIBUIÇÃO DE ENERGIA DE EMBUTIR, EM CHAPA METÁLICA, PARA 3 DISJUNTORES TERMOMAGNÉTICOS MONOPOLARES SEM BARRAMENTO FORNECIMENTO E INSTALAÇÃO	SINAPI	UN	4,00	82,53 R\$ 330,12
6.2	74130/001	DISJUNTOR TERMOMAGNÉTICO MONOPOLAR PADRÃO NEMA (AMERICANO) 10 A 30A 240V, FORNECIMENTO E INSTALAÇÃO	SINAPI	UN	4,00	14,21 R\$ 56,84
6.3	100619	POSTE DECORATIVO PARA JARDIM EM AÇO TUBULAR, H = 2,5" M, SEM LUMINÁRIA - FORNECIMENTO E INSTALAÇÃO. AF_11/2019	SINAPI	UN	11,00	506,97 R\$ 6.566,67
6.4	1397465	Chumbador de aço, 1" x 600 mm, para postes de aço com base incluso porca e arruela	ORSE	un	11,00	161,88 R\$ 1.780,78
6.5	101864	ABRAÇADEIRA DE FIXAÇÃO DE BRAÇOS DE LUMINÁRIAS DE 3" - FORNECIMENTO E INSTALAÇÃO. AF_08/2020	SINAPI	UN	11,00	20,57 R\$ 226,27
6.6	106887	Braço para luminária padrão Energia 3/4" x 3,00 m	ORSE	un	96,00	329,06 R\$ 31.589,76
6.7	101655	LUMINÁRIA DE LED PARA ILUMINAÇÃO PÚBLICA, DE 51 W ATÉ 67 W - FORNECIMENTO E INSTALAÇÃO. AF_06/2020	SINAPI	UN	16,00	662,22 R\$ 10.595,52
6.8	97891	CATXA ENTERRADA ELÉTRICA RETANGULAR, EM ALVENARIA COM BLOCOS DE CONCRETO, FUNDO COM BRITA, DIMENSÕES INTERNAS: 0,4X0,4X0,4 M. AF_12/2020	SINAPI	UN	11,00	187,98 R\$ 2.067,78
6.9	91926	CABO DE COBRE FLEXÍVEL ISOLADO, 2,5 MM², ANTI-CHAMA 450/750 V, PARA CIRCUITOS TERMINAIS - FORNECIMENTO E INSTALAÇÃO. AF_12/2015	SINAPI	M	445,00	4,59 R\$ 2.047,14
6.10	91928	CABO DE COBRE FLEXÍVEL ISOLADO, 4 MM², ANTI-CHAMA 450/750 V, PARA CIRCUITOS TERMINAIS - FORNECIMENTO E INSTALAÇÃO. AF_12/2015	SINAPI	M	351,00	7,67 R\$ 2.692,17

Este documento encontra-se registrado no Conselho Regional de Engenharia e Agronomia do Estado do Maranhão, vinculado à Certidão nº 868116/2022, em 24/06/2022 emitida em



Certidão nº 868116/2022
24/06/2022, 11:04
Chave de Impressão: ZABY5
O documento neste ato registrado foi emitido em 24/06/2022 e contém 10 folhas

[Handwritten signatures]

Rua do Sesp, s/n, Centro, CEP: 65274-000, Nova Olinda do Maranhão-MA



82 r 162

6.11	91830	CABO DE COBRE FLEXÍVEL ISOLADO, 6 MM², ANTI-CHAMA 450/750 V. PARA CIRCUITOS TERCIÁRIOS - FORNECIMENTO E INSTALAÇÃO. AF. 12/2015	SINAPI	M	351,00	10,50	R\$	3.717,00	
6.12	507271	Poste de aço galvanizado cônico contínuo reto, diâmetro superior de 60mm, diâmetro da base 126mm, altura total 8m. Composição ref. Série A0009/Class 30 de Conposit ou similar	ORSE	un	78,00	2.433,67	R\$	189.826,26	
6.13	069631	LUMINÁRIA PÚBLICA ULTRA LED SMD 150W BRANCO FRIO STREET LIGH	SBC	UN	136,00	895,17	R\$	121.743,12	
6.14	061251	ELETRODUTO CONDUTETE PVC TOP 3/4"	SBC	M	1.750,01	18,35	R\$	32.112,68	
7	HIDRÁULICO							R\$	38.190,92
7.1	5596576	Ponto de consumo terminal de água fria (subrama) com tubulação de pvc, cn 25 mm, instalado em ramal de água, inclusive rasgo e chumbamento em alvenaria. af. 12/2014	ORSE	un	12,00	125,53	R\$	1.506,36	
7.2	91785	(COMPOSIÇÃO REPRESENTATIVA) DO SERVIÇO DE INSTALAÇÃO DE TUBOS DE PVC, SOLDÁVEL, ÁGUA FRIA, DN 25 MM (INSTALADO EM RAMAL, SUB-RAMAL, RAMAL DE DISTRIBUIÇÃO OU PRUMADA), INCLUSIVE CONEXÕES, CORTES E FIXAÇÕES, PARA PRÉDIOS AF. 10/2015	SINAPI	M	929,90	39,45	R\$	36.684,56	
8	URBANIZAÇÃO							R\$	357.710,61
8.1	00042439	BANCO COM ENCOSTO, 1,60M DE COMPRIMENTO, EM TUBO DE AÇO CARBONO E PINTURA NO PROCESSO ELETROSTÁTICO - PARA ACADEMIA AO AR LIVRE / ACADEMIA DA TERCEIRA IDADE - ATJ	SINAPI	UN	51,00	1.247,80	R\$	63.637,80	
8.2	00011975	CHUMBADOR DE AÇO, DIÂMETRO 5/8", COMPRIMENTO 6", COM PORCA	SINAPI	UN	28,00	17,03	R\$	476,84	
8.3	00042440	LIXEIRA DUPLA, COM CAPACIDADE VOLUMÉTRICA DE 60L, FABRICADA EM TUBO DE AÇO CARBONO, CESTOS EM CHAPA DE AÇO E PINTURA NO PROCESSO ELETROSTÁTICO - PARA ACADEMIA AO AR LIVRE / ACADEMIA DA TERCEIRA IDADE - ATJ	SINAPI	UN	39,00	1.276,79	R\$	48.518,02	
8.4	502394	Fornecimento e espaçamento de terra vegetal preparada	ORSE	m3	133,80	86,96	R\$	11.643,07	
8.5	5945205	Aplicação de adubo em solo. af. 05/2018	ORSE	m2	131,10	2,75	R\$	360,53	
8.6	98503	PLANTIO DE GRAMA EM PAVIMENTO CONCREGRAMA. AF. 05/2018	SINAPI	M2	141,50	24,14	R\$	3.415,81	
8.7	511115	Fornecimento e assentamento de peças de eucalipto tratado, d=13 a 16cm	ORSE	m	145,00	72,45	R\$	10.505,25	
8.8	511802	Muda de palmeira areca, h=1,50 m, fornecimento e plantio	ORSE	un	71,00	150,69	R\$	10.696,99	
8.9	507783	Banqueado em madeira roliça para parque com duas escorregadeiras de madeira conforme projeto	ORSE	un	12,00	7.432,03	R\$	89.184,36	
8.10	00042428	ALONGADOR COM TRÊS ALTURAS, EM TUBO DE AÇO CARBONO, PINTURA NO PROCESSO ELETROSTÁTICO - EQUIPAMENTO DE GINÁSTICA PARA ACADEMIA AO AR LIVRE / ACADEMIA DA TERCEIRA IDADE - ATJ	SINAPI	UN	19,00	2.346,14	R\$	44.576,66	
8.11	00042429	ESQUI TRÍPLIO, EM TUBO DE AÇO CARBONO, PINTURA NO PROCESSO ELETROSTÁTICO - EQUIPAMENTO DE GINÁSTICA PARA ACADEMIA AO AR LIVRE / ACADEMIA DA TERCEIRA IDADE - ATJ	SINAPI	UN	12,00	6.224,44	R\$	74.693,28	
9	LIMPEZA DA OBRA							R\$	5.849,25
9.1	150916	LIMPEZA GERAL DA OBRA.	CAEMA	m2	716,82	8,16	R\$	5.849,25	
							R\$	1.107.690,84	

Isidoro de Souza Vargas
Engenheiro Civil
CREA: 11190019-1/MA

Isidoro de Souza Vargas
Assessor Técnico
Assessor Técnico
Representante Legal

Tracy Mendonça Waks
Professora Municipal
Nova Olinda do Maranhão, 21 de Maio de 2022

Este documento encontra-se registrado no Conselho Regional de Engenharia e Agronomia do Estado do Maranhão, vinculado à Certidão nº 868116/2022, em 24/06/2022 em
emitida em 24/06/2022



Certidão nº 868116/2022
24/06/2022, 11:04

Chave de Impressão ZABY
O documento neste site registrado foi emitido em 24/06/2022 e contém 10 folhas

83-162

Rua do Sesp, s/n, Centro, CEP: 65274-000, Nova Olinda do Maranhão-MA



PREFEITURA MUNICIPAL DE NOVA OLINDA DO MARANHÃO-MA - CNPJ: 01.612.825/0001-77							
SEC DE ADM							
PREGÃO ELETRÔNICO							
Áreas de Práticas Esportivas							
Nº 023/2021 - Manutenção de Prédios e Logradouros Públicos							
ITEM	CÓDIGO	DESCRIÇÃO	FONTE	UNID	QUANTIDADE	PREÇO UNIT.	PREÇO TOTAL R\$
1 ADMINISTRAÇÃO DA OBRA							
1.1	90778	ENGENHEIRO CIVIL DE OBRA PLENO COM ENCARGOS COMPLEMENTARES	SINAPI	H	240,00	124,44	29.865,60
2 SERVIÇOS PRELIMINARES							
2.1	00004813	PLACA DE OBRA (PARA CONSTRUÇÃO CIVIL) EM CHAPA GALVANIZADA *N. 22*, ADESIVADA, DE *2,0 X 1,125* M	SINAPI	M2	18,00	271,54	4.887,72
2.2	S09927	Escavação mecânica, reaterro e compactação vala material 1ª categoria	ORSE	m3	45,00	9,53	428,85
2.3	99059	LOCAÇÃO CONVENCIONAL DE OBRA, UTILIZANDO GABARITO DE TÁBUAS CORRIDAS PONTALETADAS A CADA 2,00M - 2 UTILIZAÇÕES. AF 10/2018	SINAPI	M	54,00	54,71	2.954,34
3 DEMOLIÇÕES E RETIRADAS							
3.1	97644	REMOÇÃO DE PORTAS, DE FORMA MANUAL, SEM REAPROVEITAMENTO. AF 12/2017	SINAPI	M2	12,00	7,19	86,28
3.2	97625	DEMOLIÇÃO DE ALVENARIA PARA QUALQUER TIPO DE BLOCO, DE FORMA MECANIZADA, SEM REAPROVEITAMENTO. AF 12/2017	SINAPI	M3	130,00	50,97	6.626,10
3.3	S02344	Preparo de superfície com lixamento de paredes e tetos	ORSE	m2	150,00	2,91	436,50
3.4	97663	REMOÇÃO DE LOUÇAS, DE FORMA MANUAL, SEM REAPROVEITAMENTO. AF 12/2017	SINAPI	UN	18,00	9,50	171,00
3.5	97666	REMOÇÃO DE METAIS SANITÁRIOS, DE FORMA MANUAL, SEM REAPROVEITAMENTO. AF 12/2017	SINAPI	UN	18,00	6,93	124,74
4 ASSENTO DAS ARQUIBANCADAS							
4.1	94991	EXECUÇÃO DE PASSEIO (CALÇADA) OU PISO DE CONCRETO COM CONCRETO MOLDADO IN LOCO, USINADO, ACABAMENTO CONVENCIONAL, NÃO ARMADO. AF 07/2016	SINAPI	M3	50,00	672,56	33.628,00
5 RAMPAS, ESCADAS E CORREDORES							
5.1	87455	ALVENARIA DE VEDAÇÃO DE BLOCOS VAZADOS DE CONCRETO DE 14X19X39CM (ESPESSURA 14CM) DE PAREDES COM ÁREA LÍQUIDA MAIOR OU IGUAL A 6M² SEM VÃOS E ARGAMASSA DE ASSENTAMENTO COM PREPARO EM BETONEIRA. AF 06/2014	SINAPI	M2	170,00	89,11	15.148,70
5.2	94997	EXECUÇÃO DE PASSEIO (CALÇADA) OU PISO DE CONCRETO COM CONCRETO MOLDADO IN LOCO, USINADO, ACABAMENTO CONVENCIONAL, ESPESSURA 10 CM, ARMADO. AF 07/2016	SINAPI	M2	180,00	134,10	24.138,00
6 ALAMBRADOS							
6.1	S1023635	Alambrado para quadra poliesportiva, estruturado por tubos de aço galvanizado, (montantes com diâmetro 2" travessas e escoras com diâmetro 1 1/2"), com tela de arame galvanizado, fio 12 bwg e malha quadrada 5x5cm (exceto mureta). af 03/2021	ORSE	m2	185,00	204,79	37.886,15
7 GUARDA CORPO E CORRIMÕES							
7.1	99837	GUARDA-CORPO DE AÇO GALVANIZADO DE 1,10M, MONTANTES TUBULARES DE 1,1/4" ESPAÇADOS DE 1,20M, TRAVESSA SUPERIOR DE 1,1/2", GRADIL FORMADO POR TUBOS HORIZONTAIS DE 1" E VERTICAIS DE 3/4", FIXADO COM CHUMBADOR MECÂNICO. AF 04/2019 P	SINAPI	M	45,00	767,93	34.556,85
7.2	99855	CORRIMÃO SIMPLES, DIÂMETRO EXTERNO = 1 1/2". EM AÇO GALVANIZADO. AF 04/2019 P	SINAPI	M	240,00	139,54	33.489,60
8 PISO							
8.1	023154	RECUPERAÇÃO E REPARO DE PISOS CIMENTADOS	SBC	M2	180,00	30,33	5.459,40
8.2	S08431	Piso alta resistência ou industrial de 12 mm, comum, cor cinza, juntas, sem polimento, inclusive argamassa de regularização, aplicado - R1	ORSE	m2	360,00	65,44	23.558,40
9 PINTURA							
							9.526,50

Este documento encontra-se registrado no Conselho Regional de Engenharia e Agronomia do Estado do Maranhão, vinculado à Certidão nº 868116/2022, em 24/06/2022 emitida



Certidão nº 868116/2022
24/06/2022, 11:04
Chave de Impressão: ZABV6
O documento neste ato registrado foi emitido em 24/06/2022 e contém 10 folhas

84-162

Rua do Sesp, s/n, Centro, CEP: 65274-000, Nova Olinda do Maranhão-MA



9.1	88489	APLICAÇÃO MANUAL DE PINTURA COM TINTA LÁTEX ACRÍLICA EM PAREDES, DUAS DEMÃOIS. AF 06/2014	SINAPI	M2	585,00	14,98	8.763,30
9.2	180356	PINTURA OLEO TUBULACAO GALVANIZADA APARENTE	SBC	M	36,00	21,20	763,20
10	INSTALAÇÕES ELÉTRICAS						14.097,80
10.1	S12224	Quadro de distribuição de embutir, em chapa de aço, para até 16 disjuntores, com barramento, padrão DIN, exclusive disjuntores	ORSE	un	3,00	234,14	702,42
10.2	023552	REVISAO DE INSTALACAO ELETRICA EM LUMINARIAS	SBC	UN	30,00	422,61	12.678,30
10.3	93664	DISJUNTOR BIPOLAR TIPO DIN, CORRENTE NOMINAL DE 32A - FORNECIMENTO E INSTALAÇÃO. AF 10/2020	SINAPI	UN	6,00	50,95	365,70
10.4	93663	DISJUNTOR BIPOLAR TIPO DIN, CORRENTE NOMINAL DE 25A - FORNECIMENTO E INSTALAÇÃO. AF 10/2020	SINAPI	UN	6,00	58,53	351,18
11	INSTALAÇÕES HIDROSSANITÁRIAS						30.296,34
11.1	91785	(COMPOSIÇÃO REPRESENTATIVA) DO SERVIÇO DE INSTALAÇÃO DE TUBOS DE PVC, SOLDÁVEL, ÁGUA FRIA, DN 25 MM (INSTALADO EM RAMAL, SUB-RAMAL, RAMAL DE DISTRIBUIÇÃO OU PRUMADA), INCLUSIVE CONEXÕES, CORTES E FIXAÇÕES, PARA PRÉDIOS. AF 10/2015	SINAPI	M	420,00	40,28	16.917,60
11.2	91787	(COMPOSIÇÃO REPRESENTATIVA) DO SERVIÇO DE INSTALAÇÃO DE TUBOS DE PVC, SOLDÁVEL, ÁGUA FRIA, DN 40 MM (INSTALADO EM PRUMADA), INCLUSIVE CONEXÕES, CORTES E FIXAÇÕES, PARA PRÉDIOS. AF 10/2015	SINAPI	M	150,00	40,63	6.094,50
11.3	89353	REGISTRO DE GAVETA BRUTO, LATÃO ROSCÁVEL, 3/4" FORNECIDO E INSTALADO EM RAMAL DE ÁGUA. AF 12/2014	SINAPI	UN	18,00	39,93	718,74
11.4	S91794S	(composição representativa) do serviço de inst. tubo pvc, série n, esgoto predial, dn 75 mm, (inst. em ramal de descarga, ramal de esg. sanitário, prumada de esg. sanitário ou ventilação), incl. conexões, cortes e fixações, p/ prédios. af 10/2015	ORSE	m	150,00	43,77	6.565,50
12	ILUMINAÇÃO						48.947,60
12.1	S13040	Refletor modular LED 150w DC com DPS 3x50w 80° 5000k 150lm/W Alumínio Autovolt Branca Ref. RFMLED-DCDPS-90-150-50-3C-ME, da G-light ou similar	ORSE	un	20,00	2.447,38	48.947,60
13	DIVERSOS						18.314,29
13.1	180601	PLANTIO DE GRAMA EM PLACA, INCLUINDO CAMADA DE TERRA VEGETAL, e = 0,05 m, TRANSPORTE E IRRIGAÇÃO ATE A PEGA TOTAL	CAEMA	M2	150,00	14,02	2.103,00
13.2	S10069	Traves oficial para futebol de salão 3x2m em aço galv.3", com requadro e redes de polietileno fio 4mm (conjunto p/futsal)	ORSE	par	2,00	5.438,73	10.877,46
13.3	S02427	Rede para trave de futebol de salão (Futsal)	ORSE	par	2,00	341,15	682,30
13.4	S02431	Trave para futebol de campo	ORSE	par	1,00	4.247,79	4.247,79
13.5	S02426	Rede oficial p/futebol campo, nylon, fio 3mm, malha 16, dim 7,5x2,5m	ORSE	par	1,00	403,74	403,74
14	LIMPEZA FINAL DE OBRA						635,60
14.1	S02450	Limpeza geral	ORSE	m2	280,00	2,27	635,60
							R\$ 375.264,16

Jefferson de Souza Vargas
Engenheiro Civil
CREA: 111900819-1/MA

Ins Empreendimentos Fiereil EPP
Atanildo Ferreira Paiva Neto
Representante Legal

Ircy Mendonça Welm
Prefeita Municipal
Nova Olinda do Maranhão-MA, 31 de Maio de 2022

Este documento encontra-se registrado no Conselho Regional de Engenharia e Agronomia do Estado do Maranhão, vinculado à Certidão nº 868116/2022, emitida em 24/06/2022



Certidão nº 868116/2022
24/06/2022, 11:04

Chave de Impressão: ZABY5
O documento neste ato registrado foi emitido em 24/06/2022 e contém 10 folhas

Rua do Sesp, s/n, Centro, CEP: 65274-000, Nova Olinda do Maranhão-MA



1.15.3	87269	REVESTIMENTO CERÂMICO PARA PAREDES INTERNAS COM PLACAS TIPO ESMALTADA EXTRA DE DIMENSÕES 25X35 CM APLICADAS EM AMBIENTES DE ÁREA MAIOR QUE 5 M² NA ALTURA INTEIRA DAS PAREDES. AF_08/2014	SINAPI	M2	345,00	63,26	21.824,70
1.15.4	85497	APLICAÇÃO E LIXAMENTO DE MASSA LÁTEX EM PAREDES, DUAS DEMÃOS. AF_08/2014	SINAPI	M2	2.350,00	12,15	28.552,50
1.15.5	88489	APLICAÇÃO MANUAL DE PINTURA COM TINTA LÁTEX ACRÍLICA EM PAREDES, DUAS DEMÃOS. AF_06/2014	SINAPI	M2	2.000,00	13,91	27.820,00
1.15.6	88487	APLICAÇÃO MANUAL DE PINTURA COM TINTA LÁTEX PVA EM PAREDES, DUAS DEMÃOS. AF_06/2014	SINAPI	M2	614,50	9,71	5.066,80
1.15.7	73909001	PINTURA A BASE DE CAL E FIXADOR A BASE DE ÓLEO DE LINHÇA, TRES DEMÃOS	SINAPI	M2	0,00	8,62	0,00
1.15.8	73924003	PINTURA ESMALTE FOSCO, DUAS DEMÃOS, SOBRE SUPERFÍCIE METÁLICA	SINAPI	M2	262,00	26,28	6.685,36
1.15.9	74064001	FUNDO ANTICORROSIVO A BASE DE ÓXIDO DE FERRO (ZARÇAO), DUAS DEMÃOS	SINAPI	M2	273,00	21,04	5.743,92
1.16	AR CONDICIONADO						
1.16.1	89865	TUBO PVC, SOLDÁVEL, DN 25MM, INSTALADO EM DRENO DE AR-CONDICIONADO - FORNECIMENTO E INSTALAÇÃO. AF_12/2014	SINAPI	M	197,00	12,68	2.497,96
1.16.2	91170	FIXAÇÃO DE TUBOS HORIZONTAIS DE PVC, CPVC OU COBRE DIÂMETROS MENORES OU IGUAIS A 40 MM OU ELETROCALHAS ATÉ 150MM DE LARGURA, COM ABRAÇADEIRA METÁLICA RÍGIDA TIPO D 1/27, FIXADA EM PERFILADO EM LAJE. AF_05/2015	SINAPI	M	205,00	2,92	598,60
1.17	LOUÇAS, METAIS E GRANITOS						
1.17.1	86886	VASO SANITÁRIO SIFONADO COM CAIXA ACOPLADA LOUÇA BRANCA - FORNECIMENTO E INSTALAÇÃO. AF_01/2020	SINAPI	UN	25,00	466,86	11.671,50
1.17.2	86904	LAVATÓRIO LOUÇA BRANCA SUSPENSO, 29,5 X 39CM OU EQUIVALENTE, PADRÃO POPULAR - FORNECIMENTO E INSTALAÇÃO. AF_01/2020	SINAPI	UN	23,00	135,19	3.109,37
1.17.3	86878	VALVULA EM METAL CROMADO TIPO AMERICANA 3.1/27 X 1.1/27 PARA PIA - FORNECIMENTO E INSTALAÇÃO. AF_01/2020	SINAPI	UN	23,00	80,79	1.858,17
1.17.4	86906	TORNEIRA CROMADA DE MESA, 1/27 OU 3/47, PARA LAVATÓRIO, PADRÃO POPULAR - FORNECIMENTO E INSTALAÇÃO. AF_01/2020	SINAPI	UN	25,00	52,14	1.303,50
1.17.5	85005	ESPELHO CRISTAL, ESPESURA 4MM, COM PARAFUSOS DE FIXAÇÃO, SEM MOLDURA	SINAPI	M2	45,00	630,54	28.374,30
1.18	INSTALAÇÃO DE COMBATE A INCÊNDIO						
1.18.1	73775002	EXTINTOR INCÊNDIO ÁGUA-PRESSURIZADA 10L INCL SUPORTE PAREDE CARGA COMPLETA FORNECIMENTO E COLOCAÇÃO	SINAPI	UN	9,00	217,68	1.959,12
1.18.2	72554	EXTINTOR DE CO2 6KG - FORNECIMENTO E INSTALAÇÃO	SINAPI	UN	25,00	693,30	17.332,50
1.19	SERVIÇOS FINAIS PARA ENTREGA DA OBRA						
1.19.1	9537	LIMPEZA FINAL DA OBRA	SINAPI	M2	1.185,00	2,48	2.938,80
						R\$	1.296.618,19

Inferno de Sousa Vargas
Engenheiro Civil
CREA: 11190029-1/MA

Im Empreendedoras Terezi FPP
Anamias Ferreira Patro Neto
Representante Legal

Iracy Mendonça Weber
Pública Municipal

Nova Olinda do Maranhão -MA, 31 de maio de 2022

Este documento encontra-se registrado no Conselho Regional de Engenharia e Agronomia do Estado do Maranhão, vinculado à Certidão nº 868116/2022, em 24/06/2022 em



Certidão nº 868116/2022
24/06/2022, 11:04

Chave de Impressão: ZAR 66
O documento neste ato registrado foi emitido em 24/06/2022 e contém 10 folhas

Rua do Sesp, s/n, Centro, CEP: 65274-000, Nova Olinda do Maranhão-MA





ESTADO DO MARANHÃO
 PREFEITURA MUNICIPAL DE NOVA OLINDA DO MARANHÃO
 CNPJ: 01.612.625/0001-77 Fone (98) 3377-1139

CANTANHEDE/MA
 PROC. 1303001/2023
 FLS. 614
 PUB. +

ATESTADO DE CAPACIDADE TÉCNICA

ATESTO PARA OS DEVIDOS FINS E A QUEM POSSA INTERESSAR, QUE FORAM PRESTADOS, COM BOM DESEMPENHO E NADA TENHO QUE DESABONE A CONDUTA DO PRESTADOR DE SERVIÇOS DESCRITO ABAIXO, COM AS SEGUINTE CARACTERÍSTICAS:

DADOS DA OBRA/SERVIÇO	
CONTRATO	Nº 0309.01/2021
LOCAL DE REALIZAÇÃO	PRÉDIOS PÚBLICOS EM LOCAIS DIVERSOS – PRAÇAS PÚBLICAS EM BAIRROS DIVERSOS DE NOVA OLINDA DO MARANHÃO-MA
PERÍODO DE EXECUTADO	22/10/2021 A 30/05/2022
PERÍODO DE EXECUÇÃO TOTAL /PRAZO CONTRATUAL	22/10/2021 A 21/10/2022
DADOS DO CONTRATANTE	
NOME OU RAZÃO SOCIAL	PREFEITURA MUNICIPAL DE NOVA OLINDA DO MARANHÃO
CNPJ:	01.612.625/0001-77
DADOS DO PROPRIETÁRIO	
NOME OU RAZÃO SOCIAL	PREFEITURA MUNICIPAL DE NOVA OLINDA DO MARANHÃO
CNPJ	01.612.625/0001-77
DADOS DO RESPONSÁVEL TÉCNICO	
NOME	JEFERSON DE SOUZA VARGAS
CPF	606.297.093-94
ENG. ELETRICISTA CREA Nº	1119008921MA
EMPRESA CONTRATADA	
NOME OU RAZÃO SOCIAL	I.O.S. EMPREENDIMENTOS EIRELI
CNPJ	19.541.608/0001-51
RESPONSÁVEL TÉCNICO DA EMPRESA:	JEFERSON DE SOUZA VARGAS
DESCRIÇÃO DOS SERVIÇOS REALIZADOS	
ART Nº MA20220533019 CONTRATAÇÃO DE EMPRESA PARA MANUTENÇÃO DE PRÉDIOS E LOGRADOUROS PÚBLICOS PARA A PREFEITURA MUNICIPAL DE NOVA OLINDA DO MARANHÃO-MA, CONFORME REGISTRO DE PREÇO Nº 023/2021, PROCESSO Nº 0309.01/2021.	
ABRANGÊNCIAS CONTRATUAIS: OS SERVIÇOS FORAM EXECUTADOS DE MODO SATISFATÓRIO E SUAS QUANTIDADES ESTÃO DEMONSTRADAS NA PLANILHA DE QUANTITATIVOS EM ANEXO.	
IDENTIFICAÇÃO DO SIGNATÁRIO	
NOVA OLINDA DO MARANHÃO-MA, 30 DE MAIO DE 2022.	

Iracy Mendonça Weba
 Prefeita Municipal

Francisco Rogério do Nascimento Sardinha
 Francisco Rogério do Nascimento Sardinha
 SECRETARIA MUNICIPAL DE OBRAS, TRANSPORTES
 E URBANISMO
 Engº Civil - CREA 11 423/D MG
 CONFEA 140.616.875-0

Ana Cláudia de Lima Martins
 Ana Cláudia de Lima Martins
 Engenheira Civil
 CREA/MA-1116394235

Este documento encontra-se registrado no Conselho Regional de Engenharia e Agronomia do Estado do Maranhão, vinculado à Certidão nº 868116/2022, em 24/06/2022 em



Certidão nº 868116/2022
 24/06/2022, 11:04

Chave de Impressão: ZABY5
 O documento neste ato registrado foi emitido em 24/06/2022 e contém 1 folhas

877-162





CANTANHEDE/MA	
PROC.	1303001/2023
FLS.	615
RUB.	J

CREA / MA

Conselho Regional de Engenharia e Agronomia do Maranhão
WEB - 85376 / 2014

CERTIDAO DE ACERVO TÉCNICO

CERTIDÃO : WEB - 85376 / 2014
PROTOCOLO : PRO0006981414
DATA DE EMISSÃO : 04/11/2014

Por delegação de poderes constantes na(o) Decisão de Diretoria, Número : 0021/2008, de 06/03/2008, da Presidência do Conselho Regional de Engenharia e Agronomia do Maranhão, em cumprimento ao disposto na resolução 1025, de 12/10/2009 do CONFEA, CERTIFICAMOS que o Profissional abaixo qualificado registrou a(s) Anotação(ões) de Responsabilidade(s) Técnica(s) - ART's, constante(s) da Presente CERTIDÃO, tendo sido comprovada a execução e conclusão da(s) obra(s) e/ou serviço(s) indicado(s) conforme descrição(ões) abaixo.

Nome do Profissional : CARLOS AUGUSTO CHAVES RAMOS
Carteira : 1106584660XXXX
CPF : 23792426749

Título(s)

Engenheiro Civil

Pós-Graduação(ões)

ART(s)

ART: 00011065846605058710 Tipo da ART: Indefinido
ART Vinculada: 00011065846605053610
Profissional Vinculado: 1106584660
Registrada em : 31/10/2014
Baixada em : 04/11/2014
Endereço da Obra : RUA NOVA, POVOADO SOCORRO, CEP : 65780000 GOVERNADOR EUGENIO BARROS/MA
Proprietário : PREFEITURA MUNICIPAL DE GOVERNADOR EUGENIO BARROS
Empresa : BRITO E DIAS LTDA
Contratante : PREFEITURA MUNICIPAL DE GOVERNADOR EUGENIO BARROS
SERVICOS DE ENGENHARIA PARA CONSTRUCAO DE UMA ESCOLA NO POVOADO SOCORRO, MUNICIPIO DE GOVERNADOR EUGENIO BARROS - MA

- SO SE INCLUI NESTA AVERBACAO OS SERVICOS RELACIONADOS NA AREA DE ENGENHARIA CIVIL, NO AMBITO DA ATRIBUICAO DO PROFISSIONAL.

E nada mais tendo sido requerido, expedimos a presente CERTIDÃO DE ACERVO TÉCNICO, com a(s) respectiva(s) baixa(s) de ART(s), averbando-se o(s) ATESTADO(s), DECLARAÇÃO(ões) e/ou CERTIDÃO(ões) em anexo como parte integrante da mesma, somente os serviços a que se referem as atribuições do Profissional acima citado, devidamente cancelada, que vai datada e assinada, por quem de direito.

Francisco Solano Pereira Custódio
Engº Eletricista
Superintendente - CREA/MA



88-162

CANTANHEDE/MA
PROC. 1303001/2023
FLS. 616
RUB. f

CREA - MA
ATTESTADO COMO PARTE
INTEGRANTE DA CERTIDÃO
Nº 85376/14 FLS. 01 A 08

PREFEITURA MUNICIPAL
GOV. EUGENIO BARROS
ESTADO DO MARANHÃO
Prefeitura Municipal de Governador Eugenio Barros
Rua 12 de Outubro, nº 635, Centro, Gov. Eugenio Barros - MA
CEP: 65.780-000 - Fone: (98) 35641279; 81603242
CNPJ: 06.101.117/0001-51

Francisco Solano Pereira Custódio
Engº Eletricista
Superintendente - CREA/MA

ATESTADO DE CAPACIDADE TÉCNICA

Atestamos para os devidos fins, que a empresa Brito e Dias LTDA - ME, executou os serviços de Construção de uma Unidade escolar de ensino Fundamental com 6 salas de aulas e dependências no município de Governador Eugenio Barros - Ma. Os serviços executados foram obtidos de forma satisfatória, não havendo nada que desabone esta empresa.

Seguem abaixo, dados relativos a obra executada.

- Obra: Construção de uma unidade escolar com 6 salas de aula e dependências.
- Local: Rua Nova, s/nº, Povoado Socorro - Zona Rural - Governador Eugenio Barros
- Prazo: 10/04/2014 até 10/10/2014.
- Período Executado: 10/04/2014 à 10/10/2014.
- Contrante: Prefeitura Municipal de Governador Eugenio Barros- MA
- CNPJ: 06.101.117/0001-51
- Contratado: Brito e Dias LTDA - ME
- CNPJ: 19.541.608/0001-51
- Responsável Técnico Contratado: Carlos Augusto Chaves Ramos.
- RNP: 110658466-D
- CREA - MA: 7985/D
- Descrição do Serviço:
Serviços de Construção de uma Unidade Escolar com 06 Salas de aulas e dependências anexas, tais como administração, banheiros, cantina, pátios, e demais serviços que estão detalhados em planilha orçamentária anexas a este atestado.
- Representante do Contratante:
Maria da Luz Bandeira Bezerra Figueiredo
Prefeito Municipal
CPF: 001.801.303-15
- Fiscal da Contratante:
Eng. Mauricio Rodrigues Leal
Engenheiro Civil
CREA: 1105421520

Maria da Luz Bandeira Bezerra Figueiredo
Prefeito Municipal

Mauricio Rodrigues Leal
Engenheiro Civil
CREA 1105421520

89-162

CANTANHEDE/MA
 PROC. 1303001/2023
 FLS. 612
 RUB. J

CREA - MA
 AVERBAMOS O PRESENTE
 ATESTADO COMO PARTE
 INTEGRANTE DA CERTIDÃO
 Nº 85376/14 FLS. 01 AOS



Francisco Solano Pereira Custódio
 Engº Eletricista
 Superintendente - CREA/MA

Prefeitura Municipal de Governador Eugenio Barros - MA,
 Comissão Permanente de Licitação - CPL
 Tomada de Preço nº 03/2014
 Abertura em 11.02.2014 as 09h30min.

Planilha Orçamentaria

Obra: Construção de uma Unidade Escolar do ensino do Fundamental, com 06 salas de aula no Povoado Socorro.
 Município: Governador Eugenio Barros-MA

Descrição do item	Valor Unitario	Unid Medida	Quantid	Valor	%
1 SERVIÇOS PRELIMINARES					
1.1 Placa de obra em chapa zincada, instalada	266,70				
1.2 Barracão para escritório de obra porte pequeno s=25,41m	5651,37	M2	6,00	1600,2	0,16
1.3 Locação de construção de edificação com gabarito de mac	6,98	Unidade	1,00	5651,37	0,55
1.4 Ligação provisória de energia elétrica em canteiro de obra	1294,69	M2	853,20	5955,34	0,58
2 MOVIMENTO DE TERRAS					
2.1 Escavação manual, para baldrame e sapatas, em materia	31,80				1,42
2.2 Apiloamento manual de fundo de vala	13,62	M3	168,95	5372,61	0,53
2.3 Reaterro manual de valas, com compactação utilizando se	36,34	M2	136,50	1859,13	0,18
2.4 Aterro interno com apiloamento com transporte em carrinh	31,80	M3	68,58	2492,2	0,24
3 INFRA-ESTRUTURA: FUNDAÇÕES					
3.1 SAPATAS					
3.1.1 Lastro de concreto magro, e=3,0 cm-reparo mecânico	15,94				1,37
3.1.2 Concreto armado - para sapatas (fck=25MPa), incluin	1699,61	M2	288,50	4598,69	0,45
3.2 BALDRAME		M3	90,14	153202,85	15
3.2.1 Concreto armado - para vigas baldrame (fck=25MPa),	1699,61				15,4
3.2.2 Concreto armado - para vigas baldrame (fck=25MPa),	1699,61	M3	20,47	34791,02	3,4
4 SUPERESTRUTURA					
4.1 CONCRETO					
4.1.1 Concreto armado fck=25MPa fabricado na obra, aderen	1699,61				3,4
4.1.2 Concreto armado fck=25MPa fabricado na obra, aderen	1699,61	M3	18,58	31578,75	3,09
4.1.3 Laje pré-moldada treliçada para forro (fck=25mpa),	132,05	M2	19,29	32785,48	3,21
5 INSTALAÇÕES HIDRO-SANITÁRIAS					
5.1 TUBO PVC SOLDÁVEL PARA ÁGUA POTÁVEL					
5.1.1 Tubo pvc rígido soldável marrom p/ água, d = 50 mm	29,05	M	628,00	82927,4	8,11
5.1.2 Tubo pvc rígido soldável marrom p/ água, d = 40 mm	25,42				0,15
5.1.3 Tubo pvc rígido soldável marrom p/ água, d = 32 mm	20,55	M	6,00	152,52	0,01
5.1.4 Tubo pvc rígido soldável marrom p/ água, d = 25 mm	13,95	M	26,00	534,3	0,05
5.1.5 Tubo pvc rígido soldável marrom p/ água, d = 20 mm	11,54	M	85,00	1185,75	0,12
5.2 ADAPTADOR CURTO DE PVC PARA REGISTRO					
5.2.1 "Adaptador de pvc rígido soldável curto c/ bolsa e ros	30,57	M	122,00	1407,88	0,14
5.2.2 "Adaptador de pvc rígido soldável curto c/ bolsa e ros	15,34	Unidade	2,00	61,14	0,01
5.2.3 "Adaptador de pvc rígido soldável curto c/ bolsa e ros	11,49	Unidade	12,00	184,08	0,02
5.3 REGISTRO DE GAVETA BRUTO					
5.3.1 Registro gaveta bruto, DN 40 mm (1 1/2	114,77	Unidade	1,00	114,77	0,01
5.3.2 Registro gaveta bruto, DN 50 mm (2	93,80	Unidade	2,00	187,6	0,02
5.3.3 Registro gaveta bruto, DN 60 mm (2 1/2	212,69	Unidade	1,00	212,69	0,02
5.4 REGISTRO DE GAVETA COM ACABAMENTO					
5.4.1 Registro gaveta c/ canopla cromada, DN 20 mm (3/4	61,57	Unidade	2,00	123,14	0,01
5.4.2 Registro gaveta c/ canopla cromada, DN 25 mm (1	70,93	Unidade	1,00	70,93	0,01
5.4.3 Registro gaveta c/ canopla cromada, DN 32 mm (1 1/4	58,88	Unidade	2,00	117,76	0,01

[Handwritten signature]

[Handwritten signature]
 90-162

CANTANHEDE/MA
 PROC. 1303001/2023
 FLS. 618
 RUB. F

Francisco Solano Pereira Custódio
 Engº Eletricista
 Superintendente - CREA/MA

CREA - MA
 AVERBAMOS O PRESENTE
 ATESTADO COMO PARTE
 INTEGRANTE DA CERTIDÃO
 Nº 85376/14 Fís. 01 A 08

Item	Descrição	Quantidade	Valor Unitário	Valor Total	Medida
5.5 REGISTRO DE PRESSÃO COM ACABAMENTO					
5.5.1	Registro pressão c/ canopla cromada, DN 20 mm (3/4")	62,13			
5.6 DIVERSOS - AGUA FRIA					
5.6.1	Caixa d'água metálica, capacidade 20.000 L - instalada, inclusive estrutura em concreto armado de suporte, conforme projeto	57363,15			
5.6.2	Colocação de hidrômetro em ligação existente, c/remanejamento p/o muro ou fachada, inclusive cavalete e caixa de proteção	92,32			
5.6.3	Torneira de jardim, inclusive poste de proteção	74,66			
5.7 TUBO PVC SOLDÁVEL PARA ESGOTO					
5.7.1	Tubo pvc rígido c/ anéis, ponta e bolsa p/ esgoto secundário, d=40 mm	19,43			
5.7.2	Tubo pvc rígido c/ anéis, ponta e bolsa p/ esgoto secundário, d=50 mm	26,69			
5.7.3	Tubo pvc rígido c/ anéis, ponta e bolsa p/ esgoto primário, d=75 mm	3,62			
5.7.4	Tubo pvc rígido c/ anéis, ponta e bolsa p/ esgoto primário, d=100 mm	3,89			
5.8 DIVERSOS - ESGOTO					
5.8.1	Caixa sifonada quadrada, com três entradas e uma saída, d = 100x100x50mm, acabamento alumínio	33,60			
5.8.2	Ralo sifonado em pvc d = 100 mm altura regulável, saída 40 mm, com grelha redonda acabamento cromado	19,29			
5.8.3	Caixa de gordura em alvenaria (90 x 90 x 120 cm)	136,74			
5.8.4	Caixa de inspeção em alvenaria (90 x 90 x 120 cm)	290,14			
5.9 LOUÇAS - FORNECIMENTO E INSTALAÇÃO					
5.9.1	Bacia sanitaria convencional, inclusive assento, conjunto de fixação, anel de vedação, tubo de ligação com acabamento cromado e engate plástico	263,99			
5.9.2	Bacia sanitaria com caixa de descarga acoplada, inclusive assento, conjunto de fixação, anel de vedação, tubo de ligação e engate plástico, conforme especificações	399,62			
5.9.3	Lavatório com coluna, com sifão plástico, engate plástico torneira de metal, válvula cromada, conjunto de fixação, conforme especificações	482,81			
5.9.4	Lavatório sem coluna, com sifão plástico, engate plástico torneira de metal, válvula cromada, conjunto de fixação, conforme especificações, para PNE	127,65			
5.9.5	Cuba de sobrepor oval, p/ instalação em bancadas, c/ sifão cromado, torneira de metal, engate plástico conforme especificações	250,12			
5.9.6	Tanque de louça com coluna, com torneira metálica, c/ válvula de plástico e conjunto de fixação, conforme especificações	372,80			
5.9.7	Papeleira de louça, conforme especificações	55,53			
5.9.8	Cabide de louça, branco, conforme especificações	37,41			
5.9.9	Chuveiro elétrico de plástico	38,55			
5.10 METAIS					
5.10.1	Torneira cromada para pia de cozinha, de mesa, com articulador, ø 1/2"	235,95			
5.10.2	Válvula de descarga cromada	245,66			
5.10.3	Fornecimento e instalação saboneteira de louça, conforme especificações	45,37			
5.10.4	Cuba inox de embutir, em bancada	223,32			
5.10.5	"Barra de apoio para deficiente em ferro galvanizado de 1 1/2", l = 80cm (bacia sanitária e mictório), inclusive parafusos de fixação e pintura"	128,36			
5.10.6	"Barra de apoio para deficiente em ferro galvanizado de 1 1/2", l = 140cm (lavatório), inclusive parafusos de fixação e pintura"	145,29			
6 INSTALAÇÕES ELÉTRICAS E TELEFÔNICAS (380/20V)					
6.1 ELETRODUTO DE PVC RÍGIDO					
6.1.1	"Eletroduto de pvc rígido roseável, diâm = 40mm (1 1/4")"	17,98			
6.1.2	"Eletroduto de pvc rígido roseável, diâm = 32mm (1")"	16,43			
			M	900,00	16182 1,58
			M	30,00	492,9 0,05

[Handwritten signatures and marks]

91-162

CANTANHEDE/MA
 PROC. 1303001/2023
 FLS. 619
 RUB. 1

Francisco Solano Pereira Custódio
 Engº Eletricista
 Superintendente - CREA/MA

CREA - MA
 AVERBAMOS O PRESENTE
 ATESTADO COMO PARTE
 INTEGRANTE DA CERTIDÃO
 Nº 8337/14 Fis. 01 AOS

6.2 FIOS E CABOS		16,43				
6.2.1	Fio isolado em pvc seção 1,5mm² - 750v / 70°C	1,98	M	1800,00	3564	0,35
6.2.2	Fio isolado em pvc seção 2,5mm² - 750v / 70°C	2,63	M	3000,00	7890	0,77
6.2.3	Fio isolado em pvc seção 4,0mm² - 750v / 70°C	3,96	M	150,00	594	0,06
6.2.4	Fio isolado em pvc seção 6,0mm² - 750v / 70°C	5,47	M	300,00	1641	0,16
6.2.5	Cabo isolado em pvc seção 10,0mm² - 750v / 70°C	8,66	M	150,00	1299	0,13
6.2.6	Cabo isolado em pvc seção 16,0mm² - 750v / 70°C	9,97	M	200,00	1994	0,2
6.3 CABO TELEFÔNICO						
6.3.1	Instalação de cabo telefônico CCE 50-02	4,96		70,00	347,2	0,03
6.3.2	Instalação de cabo telefônico CCI 50-02	1,04	M	35,00	36,4	0
6.4 INTERRUPTOR						
6.4.1	Interruptor 01 seção simples	9,41				
6.4.2	Interruptor 02 seções simples	17,72	Unidade	24,00	225,84	0,02
6.5 TOMADAS DE TELEFONE DE EMBUTIR						
6.5.1	Tomada para telefone, com caixa pvc, embutida	18,25	Unidade	7,00	127,75	0,01
6.6 TOMADAS ELÉTRICAS DE EMBUTIR						
6.6.1	Tomada de embutir para uso geral, 2p+t	11,89	Unidade	57,00	677,73	0,07
6.6.2	Tomada de embutir para uso geral, 2p+t, dupla	20,97	Unidade	5,00	104,85	0,01
6.7 CAIXA DE EMBUTIR DE PVC						
6.7.1	Fornecimento e assentamento de caixa pvc 4" x 2" com tampa	5,16	Unidade	97,00	500,52	0,05
6.7.2	Fornecimento e assentamento de caixa pvc 4" x 4"	6,19	Unidade	5,00	30,95	0
6.7.3	Fornecimento e assentamento de caixa octogonal de pvc 4" x 4"	6,19	Unidade	94,00	581,86	0,06
6.8 QDL - BLOCO ADMINISTRATIVO - 380 / 220 VOLTS						
6.8.1	Quadro de distribuição de embutir, com barramento, em chapa de aço, para até 12 disjuntores padrão DIN (Europeu - linha branca), exclusive disjuntores	264,58	Unidade	1,00	264,58	0,03
6.8.2	Disjuntor termomagnético tripolar 70 A, padrão DIN (linha branca)	133,33	Unidade	1,00	133,33	0,01
6.8.3	Disjuntor termomagnético monopolar 16 A, padrão DIN (linha branca)	15,26	Unidade	3,00	45,78	0
6.8.4	Disjuntor termomagnético monopolar 20 A, padrão DIN (linha branca)	15,26	Unidade	3,00	45,78	0
6.8.5	Disjuntor termomagnético tripolar 32 A, padrão DIN (linha branca)	91,79	Unidade	1,00	91,79	0,01
6.8.6	Disjuntor termomagnético tripolar 50 A, padrão DIN (linha branca)	133,33	Unidade	1,00	133,33	0,01
6.9 QDL - BLOCO PEDAGÓGICO - 380 / 220 VOLTS						
6.9.1	Quadro de distribuição de embutir, com barramento, em chapa de aço, para até 12 disjuntores padrão europeu (linha branca), exclusive disjuntores	264,58	Unidade	1,00	264,58	0,03
6.9.2	Disjuntor termomagnético tripolar 50 A, padrão DIN (linha branca)	133,33	Unidade	1,00	133,33	0,01
6.9.3	Disjuntor termomagnético monopolar 16 A, padrão DIN (linha branca)	15,26	Unidade	2,00	30,52	0
6.9.4	Disjuntor termomagnético monopolar 20 A, padrão DIN (linha branca)	15,26	Unidade	7,00	106,82	0,01
6.10 QDL - BLOCO DE SERVIÇO - 380 / 220 VOLTS						
6.10.1	Quadro de distribuição de embutir, com barramento, em chapa de aço, para até 12 disjuntores padrão europeu (linha branca), exclusive disjuntores	264,58	Unidade	1,00	264,58	0,03
6.10.2	Disjuntor termomagnético tripolar 32 A, padrão DIN (linha branca)	91,79	Unidade	1,00	91,79	0,01
6.10.3	Disjuntor termomagnético monopolar 16 A, padrão DIN (linha branca)	15,26	Unidade	1,00	15,26	0
6.10.4	Disjuntor termomagnético monopolar 20 A, padrão DIN (linha branca)	15,26	Unidade	2,00	30,52	0
6.10.5	Disjuntor termomagnético monopolar 25 A, padrão DIN (linha branca)	87,93	Unidade	1,00	87,93	0,01
6.11 CAIXA DE MEDIÇÃO						
6.11.1	Quadro de medição trifásica (acima de 10 kva) com caixa em noril	1337,06	Unidade	1,00	1337,06	0,13

[Handwritten signatures and marks]

92-162

CANTANHEDE/MA
 PROC. 1303001/2023
 FLS. 620
 Eng.º Eletricista
 Superintendente - CREA/MA

CREA - MA
 AVERBAMOS O PRESENTE
 ATESTADO COMO PARTE
 INTEGRANTE DA CERTIDÃO
 Nº 85376/14 FIs. 01 A 08

6.12 CAIXA DE PASSAGEM EM ALVENARIA					
6.12.1 Caixa de passagem em alvenaria de tijolos maciços esp. = 0,12m, dim. int. = 0,60 x 0,60 x 0,60m	290,14	Unidade	5,00	1450,7	0,14
6.13 CAIXA DE DISTRIBUIÇÃO GERAL DE TELEFONE					
6.13.1 Distribuidor geral padrão telebrás dimensões 0,20 x 0,20 x 0,12m	22,62	Unidade	1,00	22,62	0
6.14 LUMINÁRIAS					
6.14.1 Luminária fluorescente de embutir aberta 1 x 32 w, completa, conforme especificações	93,03	Unidade	5,00	465,15	0,05
6.14.2 Luminária fluorescente de embutir aberta 2 x 32 w, completa, conforme especificações	144,63	Unidade	89,00	12872,07	1,26
6.15 SISTEMA DE PROTEÇÃO CONTRA DESCARGA ATMOSFÉRICAS					
6.15.1 Cabo de cobre nú 35 mm ²	23,35	M	327,95	7657,63	0,75
6.15.2 Conjunto Terminal aéreo, presilha e fixação	13,37	Unidade	42,00	561,54	0,05
6.15.3 Conector e descida para pilares	16,04	Unidade	28,00	449,12	0,04
7 PAREDES E PAINES					
7.1 ALVENARIA					
7.1.1 Alvenaria de bloco cerâmico (9x19x25 cm), e = 0,09 m, com argamassa traço - 1:2:8 (cimento / cal / areia)	34,18	M2	871,98	29804,28	2,92
7.1.2 Vergas e contra-vergas em concreto armado fck=15 mpa, seção 9x12cm	13,72	M	163,74	2246,51	0,22
7.1.3 Aperto de Alvenaria em tijolo cerâmico maciço, esp = 0,10m, com argamassa traço - 1:2:8 (cimento / cal / areia), à revestir	22,10	M	303,15	6699,61	0,66
7.2 DIVISÓRIA					
7.2.1 Divisória em granito cinza andorinha polido, e=3cm, inclusive montagem com ferragens	320,55	M2	11,32	3628,63	0,36
7.3 ELEMENTO VAZADO					
7.3.1 Cobogó cerâmico (elemento vazado), 15x15x10cm, assentado com argamassa traço 1:4 de cimento e areia	75,16	M2	10,00	751,6	0,07
7.4 IMPERMEABILIZAÇÕES					
7.4.1 Impermeabilização de baldrame com emulsão asfáltica	6,51	M2	69,76	454,14	0,04
8 ESQUADRIAS					
8.1 MADEIRA					
8.1.1 Porta em madeira de lei, lisa, semi-ôca, 0,70 x 2,10 m, exclusive ferragens - PM-1	263,87	Unidade	8,00	2110,96	0,21
8.1.2 Porta em madeira de lei, lisa, semi-ôca, 0,80 x 2,10 m, exclusive ferragens - PM-2	260,58	Unidade	8,00	2084,64	0,2
8.1.3 Porta em madeira de lei, lisa, semi-ôca, 0,90 x 2,10 m, exclusive ferragens - PM-3	289,98	Unidade	8,00	2319,84	0,23
8.1.4 Porta em madeira de lei, lisa, semi-ôca, 0,60 x 1,80 m, com batentes e ferragens - PM-4	260,58	Unidade	3,00	781,74	0,08
8.1.5 Porta em madeira de lei, lisa, semi-ôca, 0,80 x 1,80 m, com batentes, ferragens e barra para PNE - PM-5	247,82	Unidade	2,00	495,64	0,05
8.2 METÁLICAS					
8.2.1 Basculante de ferro (dimensões, detalhes e nos ambientes conforme o projeto - vide quadro de esquadrias)	388,55	M2	72,60	28208,73	2,76
8.3 FERRAGENS PARA ESQUADRIAS DE MADEIRA					
8.3.1 Fechadura, maçaneta/espelho, acabamento cromado brilhante, conforme especificações	224,80	Unidade	22,00	4945,6	0,48
8.3.2 "Dobradiça de latão ou aço, acabamento cromado brilhante, tipo média, 3 x 2 1/2" com anéis, com parafusos, conforme especificações"	27,58	Unidade	66,00	1820,28	0,18
9 COBERTURA					
9.1 TELHAS E ESTRUTURA EM MADEIRA					
9.1.1 Telhado em telha colonial de primeira qualidade	22,40	M2	1192,80	26718,72	2,61
9.1.2 Cumecira para telha canal comum, inclusive emassamento	7,55	M	196,36	1482,52	0,15
9.1.3 Estrutura para telha cerâmica, em madeira de lei aparelhada	73,75	M2	1192,80	87969	8,61
9.2 CHAPAS					
9.2.1 Rufô em chapa de aço, esp = 0,65mm, larg = 30,0cm	34,70	M	24,60	853,62	0,08
10 REVESTIMENTO					

[Handwritten signature]
 93-162

CANTANHEDE/MA
 PROC. 1303001/2023
 FLS. 621
 RUB. 8

Francisco Solano Pereira Custódio
 Engº Eletricista
 Superintendente - CREA/MA

CREA - MA
 AVERBAMOS O PRESENTE
 ATESTADO COMO PARTE
 INTEGRANTE DA CERTIDÃO
 Nº 85376/14 Fis. 01 A 08

10.1 MASSA						
10.1.1	Chapisco em parede com argamassa traço - 1:3 (cimento / areia)	4,10	M2	1743,96	7150,24	0,7
10.1.2	Chapisco em teto com argamassa traço - 1:3 (cimento / areia)	4,10	M2	628,00	2574,8	0,25
10.1.3	Reboco paulista para parede, com argamassa traço - 1:2:6 (cimento / cal / areia), espessura 2,5 cm	24,48	M2	978,56	23955,15	2,34
10.1.4	Emboço de parede, com argamassa traço - 1:2:9 (cimento / cal / areia), espessura 1,5 cm	24,48	M2	765,40	18736,99	1,83
10.1.5	Reboco paulista aplicado para teto, com argamassa traço - 1:2:6 (cimento / cal / areia), espessura 1,5 cm - massa única	24,48	M2	628,00	15373,44	1,5
10.2 ACABAMENTO						
10.2.1	Revestimento cerâmico para parede, pei - 3, dimensões 10 x 10 cm, aplicado com argamassa industrializada ac-i, rejuntado, exclusive emboço, conforme especificações	40,61	M2	765,40	31082,89	3,04
11 PAVIMENTAÇÃO						
11.1 CAMADA IMPERMEABILIZADORA						
11.1.1	Lastro de concreto simples regularizado para piso, inclusive impermeabilização	378,24	M3	62,97	23817,77	2,33
11.2 ACABAMENTO						
11.2.1	Revestimento cerâmico para piso, dimensões 40 x 40 cm, pei-4, aplicado com argamassa industrializada ac-i, rejuntado, exclusive regularização de base, conforme especificações	124,28	M2	787,23	97836,94	9,57
11.3 CALÇADA EM CONCRETO						
11.3.1	Piso em concreto simples desmoldado, fck = 15 mpa, e = 7 cm	47,99	M2	168,13	8068,56	0,79
12 SOLEIRAS E RODAPÉS						
12.1 SOLEIRA						
12.1.1	Soleira em granito cinza andorinha, l = 15 cm, e = 2 cm, inclusive impermeabilização	79,25	M	26,50	2100,13	0,21
12.2 RODAPÊ						
12.2.1	Rodapé cerâmico, dimensões 8,5 x 40 cm, aplicado com argamassa industrializada ac-i, rejuntado, conforme especificações	19,05	M	56,00	1066,8	0,1
13 PINTURAS						
13.1 ACRÍLICA						
13.1.1	Pintura sobre paredes, com lixamento, aplicação de 01 demão de selador acrílico, 02 demãos de massa acrílica e 02 demãos de tinta acrílica	14,12	M2	978,56	13817,27	1,35
13.1.2	Pintura sobre teto, com lixamento, aplicação de 01 demão de selador acrílico, 02 demãos de massa acrílica e 02 demãos de tinta acrílica	14,12	M2	628,00	8867,36	0,87
13.2 ESMALTE						
13.2.1	Pintura de acabamento, sobre madeira, com lixamento, aplicação de 02 demãos de esmalte, inclusive emassamento	18,84	M2	87,56	1649,63	0,16
13.2.2	Pintura de acabamento, sobre estrutura de madeira, com lixamento, aplicação de 01 demão de esmalte sintético, inclusive emassamento	9,73	M2	276,00	2685,48	0,26
13.2.3	Pintura sobre superfícies metálicas, com lixamento, aplicação de 01 demão de tinta à base de zarcão e 02 demãos de tinta esmalte	25,35	M2	145,20	3680,82	0,36
14 ELEMENTOS DECORATIVOS E OUTROS						
14.1 CONCRETO						
14.1.1	Banco de concreto em alvenaria de tijolos, assento em concreto armado, sem encosto, pintado com tinta acrílica, 2 demãos (dimensões, detalhes e nos ambientes conforme projeto)	170,38	M	10,80	1840,1	0,18
14.2 BANCADA						
14.2.1	Bancada em granito cinza andorinha de 3cm de espessura, dim 2.85x0,60m, com testeira 7 cm, com instalação de 3 cubas (ver item 5.10.5) e um corte circular, polido, para lixeira conforme projeto.	548,14	Unidade	2,00	1096,28	0,11
14.2.2	Bancada em granito cinza andorinha de 3cm espessura, dim 3.65x0,60m, inclusive rodopia 7 cm, assentada.	702,00	Unidade	1,00	702	0,07
14.2.3	Bancada em granito cinza andorinha de 3cm de espessura, dim 3.65x0,60m, com as duas cubas de cozinha, inclusive rodopia 7 cm, e pingadeira 2cm assentada.	702,00	Unidade	1,00	702	0,07

[Handwritten signature]

[Handwritten signature]
 94-162

CANTANHEDE/MA
 PROC. 1303001/2023
 FLS. 622
 RUB. J

Francisco Solano Pereira Custódio
 Engº Eletricista
 Superintendente - CREA/MA

CREA - MA
 AVERBAMOS O PRESENTE
 ATESTADO COMO PARTE
 INTEGRANTE DA CERTIDÃO
 Nº 5376/14 Fis. 01 A 08

14.2.4 Bancada em alvenaria, com portas em madeira com revestimento melamínico, tampo em granito cinza andorinha, conforme projeto	455,79	Unidade	1.00	455,79	0,04
14.2.5 Bancada com tampo de madeira com revestimento melamínico branco (dim 0,80 x 6,00 m) e base em alvenaria revestida em cerâmica, conforme projeto.	668,53	Unidade	2.00	1337,06	0,13
14.3 MADEIRA					
14.3.1 Quadro escolar verde e branco, com moldura de madeira e porta giz e pincel atômico, conforme especificações	334,27	M2	31.92	10669,9	1,04
14.3.2 Quadro escolar branco, com moldura, instalado na sala de informática	488,03	M2	1.50	732,04	0,07
14.3.3 Prateleira em compensado naval 18mm, com revestimento melamínico, inclusive suporte com mão francesa, conforme projeto	160,45	M2	9.54	1530,69	0,15
14.4 INCÊNDIO					
14.4.1 Extintor de pó químico ABC, capacidade 6 kg, alcance médio do jato 5m, tempo de descarga 16s, NBR9443, 9444, 10721	537,91	Unidade	8.00	4303,28	0,42
14.5 GÁS					
14.5.1 "Tubo de aço sem costura SCH 40 ø 3/4"	23,12	M	7.00	161,84	0,02
14.5.2 "Cotovelo em aço forjado classe 10 ø 3/4" x 90°	13,81	Unidade	5.00	69,05	0,01
14.5.3 "Te em aço forjado classe 10 ø 3/4"	15,39	Unidade	1.00	15,39	0
14.5.4 "União em aço forjado classe 10 ø 3/4"	27,44	Unidade	2.00	54,88	0,01
14.5.5 "Registro esfera ø 3/4"	73,62	Unidade	1.00	73,62	0,01
14.5.6 "Luva em aço forjado classe 10 ø 3/4"	10,20	Unidade	3.00	30,6	0
14.6 VIDROS					
14.6.1 Vidro liso incolor 4mm	96,47	M2	62.58	6037,09	0,59
14.6.2 Vidro cancelado incolor 4mm	96,47	M2	2.10	202,59	0,02
14.6.3 Espelho de cristal 4mm, com moldura de alumínio, acabamento em laminado	341,09	M2	11.40	3888,43	0,38
15 INSTALAÇÕES REDE LÓGICA					
15.1 REDE LÓGICA					
15.1.1 "Eletroduto de pvc rígido roscável 32mm (1.1/4)", fornecimento e instalação"	16,43	M	110.00	1807,3	0,18
15.1.2 "Curva 90° p/ eletroduto roscável 1.1/4"	8,33	Unidade	26.00	216,58	0,02
15.1.3 "Luva pvc roscavel p/ eletroduto 1.1/4"	2,87	Unidade	45.00	129,15	0,01
15.1.4 "Buchas/arruela alumínio 1.1/4"	1,98	Cj	45.00	89,1	0,01
15.1.5 Cabo telefônico CCI-50 2 pares (uso interno) - fornecimento e instalação	1,04	M	130.00	135,2	0,01
15.1.6 Cabo UTP 4 pares categoria 6	10,95	M	205.00	2244,75	0,22
15.1.7 Obturador com haste padrão TELEBRAS	86,53	Unidade	1.00	86,53	0,01
15.1.8 Quadro de distribuição para telefone n.3, 40X40X12cm em chapa metálica, sem Acessórios, padrão telebras, fornecimento e instalação	179,41	Unidade	1.00	179,41	0,02
15.1.9 Conector RJ45 (fêmea), para lógica	13,37	Unidade	19.00	254,03	0,02
15.1.10 "Espelho plástico RJ11/RJ45 2X4", 2 saídas"	19,08	Unidade	19.00	362,52	0,04
15.1.11 Tomada para telefone de 4 pólos padrão Telebras - fornecimento e instalação	18,25	Unidade	5.00	91,25	0,01
15.1.12 "Caixa pvc 4" X 4" p/ eletroduto"	6,19	Unidade	22.00	136,18	0,01
16 PORTAL DE ACESSO					
16.1 MUROS E FECHOS					
16.1.1 Muro em cobogó h=1,80m - Padrão FNDE	75,16	M	7.25	544,91	0,05
16.1.2 Portão de abrir em metalon 40x40mm c/ 10cm 2fls	719,67	M2	4.20	3022,61	0,3
16.1.3 "Tirante com rosca total, ref. DP-48, Ø 1 1/4"x600mm, fabricação REAL PERFIL ou similar"	6,69	null	2.00	13,38	0
16.2 COBERTURA					
16.2.1 Estrutura para telha cerâmica, em madeira aparelhada, apoiada em parede	73,75	M2	15.60	1.150,50	0,11
16.2.2 Cobertura em telha cerâmica tipo canal, com argamassa traço 1:3 (cimento e areia) e arame recozido	22,40	M2	9.20	206,08	0,02
16.2.3 Cumeeira com telha cerâmica embocada com argamassa traço 1:2,8 (cimento, cal hidratada e areia)	7,55	M	15.60	117,78	0,01
17 LIMPEZA DA OBRA					
17.1 LIMPEZA					
17.1.1 Limpeza geral	1,00	M2	853.20	853,2	0,12
TOTAL:	0			1.021.597,70	100

RAMON MENDES DE BRITO
 TO E DIAS LTDA-ME
 P.I: 19.541.608/0001-51

Carlos Augusto Chaves Ramos
 Engenheiro Civil
 CREA-MA 7985/D
 Reg. Nacional 110658466-D

95-162



CANTANHEDE/MA	
PROC.	1303001/2023
FLS.	623
FILE	J

CREA / MA

Conselho Regional de Engenharia e Agronomia do Maranhão
WEB - 85377 / 2014

CERTIDAO DE ACERVO TÉCNICO

CERTIDÃO : WEB - 85377 / 2014

PROTOCOLO : PRO0006981514

DATA DE EMISSÃO : 04/11/2014

Por delegação de poderes constantes na(o) Decisão de Diretoria, Número : 0021/2008, de 06/03/2008, da Presidência do Conselho Regional de Engenharia e Agronomia do Maranhão, em cumprimento ao disposto na resolução 1025, de 12/10/2009 do CONFEA, CERTIFICAMOS que o Profissional abaixo qualificado registrou a(s) Anotação(ões) de Responsabilidade(s) Técnica(s) - ART's, constante(s) da Presente CERTIDÃO, tendo sido comprovada a execução e conclusão da(s) obra(s) e/ou serviço(s) indicado(s) conforme descrição(ões) abaixo.

Nome do Profissional : CARLOS AUGUSTO CHAVES RAMOS

Carteira : 1106584660XXXX

CPF : 23792426749

Título(s)

Engenheiro Civil

Pós-Graduação(ões)

ART(s)

ART: 00011065846605058810 Tipo da ART:Indefinido

ART Vinculada: 00011065846605058610

Profissional Vinculado: 1106584660

Registrada em : 31/10/2014

Baixada em : 04/11/2014

Endereço da Obra : RUA 12 DE OUTUBRO, 635, CENTRO, CEP : 65780000 GOVERNADOR EUGENIO BARROS/MA

Proprietário : PREFEITURA MUNICIPAL DE GOVERNADOR EUGENIO BARROS

Empresa : BRITO E DIAS LTDA

Contratante : PREFEITURA MUNICIPAL DE GOVERNADOR EUGENIO BARROS

CONSTRUCAO DE UMA QUADRA POLIESPORTIVA COM VESTIARIO NA ESCOLA ARTHUR AZEVEDO, POVOADO SOCORRO, MUNICIPIO DE GOVERNADOR EUGENIO BARROS - MA

- SO SE INCLUI NESTA AVERBACAO OS SERVICOS RELACIONADOS NA AREA DE ENGENHARIA CIVIL, NO AMBITO DA ATRIBUICAO DO PROFISSIONAL.

E nada mais tendo sido requerido, expedimos a presente CERTIDÃO DE ACERVO TÉCNICO, com a(s) respectiva(s) baixa(s) de ART(s), averbando-se o(s) ATESTADO(s), DECLARAÇÃO(ões) e/ou CERTIDÃO(ões) em anexo como parte integrante da mesma, somente os serviços a que se referem as atribuições do Profissional acima citado, devidamente chancelada, que vai datada e assinada, por quem de direito.

Francisco Solano Pereira Custódio
Engº Eletricista
Superintendente - CREA/MA



96-162



PREFEITURA MUNICIPAL
GOV. EUGENIO BARROS
ESTADO DO MARANHÃO
Prefeitura Municipal de Governador Eugenio Barros
Rua 12 de Outubro, nº 635, Centro, Gov. Eugenio Barros - MA
CEP: 65.780-600 - Fone: (98) 356-41279; 81603242
CNPJ: 06.101.117/0001-51

CREA - MA
AVERBAMOS O PRESENTE
ATESTADO COMO PARTE
INTEGRANTE DA CERTIDÃO
Nº 85377/14 Fls. 01 A 07

Francisco Solano Pereira Custódio
Engº Eletricista
Superintendente - CREA/MA

CANTANHEDE/MA	
PROC.	1303001/2023
FLS.	624
PUB.	<input checked="" type="checkbox"/>

ATESTADO DE CAPACIDADE TÉCNICA

Atestamos para os devidos fins, que a empresa Brito e Dias LTDA - ME, executou os serviços de Construção de uma Quadra Poliesportiva com vestiários na escola Arthur Azevedo no município de Governador Eugenio Barros - Ma. Os serviços executados foram obtidos de forma satisfatória, não havendo nada que desabone esta empresa.

Seguem abaixo, dados relativos a obra executada.

Obra: Construção de uma quadra poliesportiva com vestiários na escola Arthur Azevedo.
Local: Rua Nova, s/nº, Povoado Socorro - Zona Rural - Governador Eugenio Barros
Prazo: 10/04/2014 até 10/10/2014.
Período Executado: 10/04/2014 à 10/10/2014.
Contrante: Prefeitura Municipal de Governador Eugenio Barros- MA
CNPJ: 06.101.117/0001-51
Contratado: Brito e Dias LTDA - ME
CNPJ: 19.541.608/0001-51
Responsável Técnico Contratado: Carlos Augusto Chaves Ramos.
RNP: 110658466-D
CREA - MA: 7985/D
Descrição do Serviço:
Serviços de Construção de uma quadra poliesportiva coberta com vestiários e demais serviços descritos em planilha orçamentária anexa a este atestado.
Representante do Contratante:
Maria da Luz Bandeira Bezerra Figueiredo
Prefeito Municipal
CPF: 001.801.303-15
Fiscal da Contratante:
Eng. Mauricio Rodrigues Leal
Engenheiro Civil
CREA: 1105421520

Maria da Luz Bandeira Bezerra Figueiredo
Prefeito Municipal

Mauricio Rodrigues Leal
Engenheiro Civil
CREA 1105421520

97-162

Prefeitura Municipal de Governador Eugenio Barros - MA.
 Comissão Permanente de Licitação - CPL

Tomada de Preço nº 04/2014
 Abertura em 11.02.2014 às 14h30min.

Planilha Orçamentaria

Obra: Construção de uma Quadra Poliesportiva com Vestiário na Escola Arthur Azevedo no Povoado Socorro.
 Município: Governador Eugenio Barros-MA

Descrição do item	Valor Unitário	Unidade Medida	Quantid	Valor	%
1 SERVIÇOS PRELIMINARES					
1.1 Abrigo provisório c/ pavimento para alojamento e depósito	110,90	M2	12,00	1330,8	0,28
1.2 Placa da obra - padrão governo federal	166,76	M2	3,00	500,28	0,1
1.3 Locação da obra - execução de gabarito	2,34	M2	861,56	2016,05	0,4
1.4 Instalações provisórias de esgoto	119,70	Unidade	1,00	119,7	0,02
1.5 Instalações provisórias de energia	91,07	Unidade	1,00	91,07	0,02
1.6 Instalações provisórias de água	95,88	Unidade	1,00	95,88	0,02
2 MOVIMENTO DE TERRA					
2.1 Escavação manual solo de 1a.cat. prof. até 1.50m	20,83	M3	54,00	1124,82	0,22
2.2 Aterro c/ compactação manual s/ controle, mat. c/ aquisição	29,82	M3	295,00	8796,9	1,72
2.3 Reaterro c/ compactação manual s/ controle, material da vala	16,43	M3	37,40	614,48	0,12
2.4 Carga manual de entulho em caminhão basculante	13,74	M3	15,00	206,1	0,04
2.5 Transporte de material, exceto rocha em caminhão até 10km	13,31	M3	15,00	199,65	0,04
3 INFRAESTRUTURA					
3.1 SAPATAS					
3.1.1 Lastro de concreto magro traço 1:4:8, espessura 5 cm, preparo mecânico	22,84	M2	15,00	342,6	0,07
3.1.2 Forma plana chapa compensada plastificada, esp.= 12mm util. 5x	20,86	M2	26,60	554,88	0,11
3.1.3 Concreto armado fck 25 MPa, usinado, inclusive lançamento	423,77	M3	6,30	2669,75	0,52
3.2 VIGAS BALDRAMES					
3.2.1 Forma plana chapa compensada plastificada, esp.= 12mm util. 5x	20,86	M2	260,60	5436,12	1,07
3.2.2 Concreto armado fck 25 MPa, usinado, inclusive lançamento	423,77	M3	34,30	14535,31	2,85
3.2.3 Impermeabilização com tinta betuminosa em fundações	5,32	M2	72,00	383,04	0,08
4 SUPERESTRUTURA					
4.1 PILARES					
4.1.1 Forma plana chapa compensada plastificada, esp.= 12mm util. 5x	20,86	M2	185,50	3869,53	0,76
4.1.2 Concreto armado fck 25 MPa, usinado, inclusive lançamento	423,77	M3	18,00	7627,86	1,5
4.2 VIGAS					
4.2.1 Forma plana chapa compensada plastificada, esp.= 12mm util. 5x	20,86	M2	110,00	2294,6	0,45
4.2.2 Concreto armado fck 25 MPa, usinado, inclusive lançamento	423,77	M3	7,50	3178,27	0,62
4.3 LAJE PREMOLDADA					
4.3.1 Laje premoldada para forro (e=12cm), inclusive capeamento (e=4cm) e escoramento	54,10	M2	88,60	4793,26	0,94
5 PAREDES E PAINÉIS					
5.1 Alvenaria de tijolo cerâmico (9x19x24)cm, e= 0,09m, com argamassa (traço 1:2:8 - cimento/cal/areia), junta de 2,0cm	47,34	M2	331,00	15669,54	3,07
5.2 Alvenaria de tijolo cerâmico (9x19x24)cm, e= 0,19m, com argamassa (traço 1:2:8 - cimento/cal/areia), junta de 2,0cm	47,34	M2	183,00	8663,22	1,7
5.3 Alvenaria de tijolo cerâmico maciço (4x9x17), esp = 0,04m, com argamassa (traço 1:2:8 - cimento/cal/areia), junta de 2,0cm	48,22	M2	28,00	1350,16	0,26
5.4 Elemento vazado de concreto (40x40x7cm) assentados com argamassa (cimento e areia traço 1:3)	72,91	M2	6,00	437,46	0,09
5.5 Elemento vazado de concreto (50x50x10cm) anti-chuva assentados com argamassa (cimento e areia traço 1:3)	73,17	M2	148,10	10836,48	2,12

Brito & Dias Ltda.

Rua Principal, 160 - Centro - CEP 65.468-000 - Matões do Norte - MA.

FONE: (98) 3303.2797 - CNPJ 19.541.608/0001-51 IE: 124283497

EMAIL -- ios@projectemprendimentos.com.br

98-162

CANTANHEDE/MA
PROC. 1303001 12023
FLS. 626

Descrição do item	Valor Unitário	Unidade Medida	Quantidade	Valor	%
5 COBERTURA					
6.1 Estrutura de aço em arco vão de 30m	140,32	M2	1114,00	156316,48	30,65
6.2 Telha metálica em chapa galvanizada e=0,5mm	36,79	M2	1114,00	40984,06	8,04
7 ESQUADRIAS					
7.1 Porta de madeira (1,00x2,10 m) com bandeira (1,00x0,80 m) - inclusive ferragens, conforme projeto de esquadrias	299,18	Unidade	2,00	598,36	0,12
7.2 Porta de madeira (0,90x2,10 m) - inclusive ferragens, conforme projeto de esquadrias	314,91	Unidade	1,00	314,91	0,06
7.3 Porta de madeira - Banheiros e Sanitários (0,60 m) completa inclusive targeta metálica	290,74	Unidade	4,00	1162,96	0,23
7.4 Porta de madeira - Banheiros e Sanitários (0,80 m) completa inclusive targeta metálica - WC PNE	203,31	Unidade	2,00	406,62	0,08
8 REVESTIMENTOS					
8.1 Chapisco c/ argamassa de cimento e areia s/ peneirar traço 1:3 esp. = 5mm p/ parede	3,77	M2	960,10	3619,58	0,71
8.2 Emboço c/ argamassa de cimento e areia s/ peneirar, traço 1:7	12,34	M2	409,10	5048,29	0,99
8.3 Reboco c/ argamassa pré-fabricada, adesivo de alta resistência p/ tinta epóxi esp= 5mm p/ parede	16,03	M2	551,00	8832,53	1,73
8.4 Revestimento cerâmico de paredes PEI IV - cerâmica 20 x 20 cm - incl. rejunte - conforme projeto	32,13	M2	328,00	10538,64	2,07
8.5 Revestimento cerâmico de paredes PEI IV - cerâmica 10 x 10 cm - incl. rejunte - conforme projeto	50,06	M2	81,10	4059,87	0,8
9 PISOS					
9.1 Lastro de brita graduada apiloada (esp.=6 cm)	9,59	M2	633,20	6072,39	1,19
9.2 Piso em concreto armado com tela e juntas de dilatação (esp.=10cm)	50,06	M2	633,20	31697,99	6,22
9.3 Piso em concreto simples desmoldado (esp.=5cm), inclusive contrapiso	42,11	M2	195,40	8228,29	1,61
9.4 Junta de retração, serrada com disco diamantado, para pavimentos em placa de concreto, profund.= 5cm, inclusive preenchimento com mastique	72,80	M	627,05	45640,24	8,95
9.5 Piso cerâmico esmaltado PEI V - 33 x 33 cm - incl. rejunte - conforme projeto	59,96	M2	62,50	3747,5	0,73
10 PINTURA					
10.1 Aplicação de selador acrílico	3,26	M2	847,20	2761,87	0,54
10.2 Demarcação de quadra com tinta acrílica	4,58	M	360,00	1648,8	0,32
10.3 Emassamento de superfície, com aplicação de 02 demãos de massa acrílica	9,34	M2	88,60	827,52	0,16
10.4 Esmalte sintético em estrutura de aço carbono 50 micra com revólver	9,27	M2	1114,00	10326,78	2,02
10.5 Pintura c/ primer epoxi em estrutura de aço carbono 25 micra com revólver	5,77	M2	1114,00	6427,78	1,26
10.6 Pintura de acabamento com aplicação de 02 demãos de tinta acrílica	8,34	M2	847,20	7065,65	1,39
10.7 Pintura de piso com tinta à base de resina epóxi	14,41	M2	480,00	6916,8	1,36
10.8 Pintura em tinta PVA latex (02 demãos), inclusive emassamento	9,10	M2	476,00	4331,6	0,85
11 INSTALAÇÕES HIDRÁULICAS					
11.1 *Adaptador soldável curto c/ bolsa-rosca para registro 20 mm - 1/2"	0,45	Unidade	4,00	1,8	0
11.2 *Adaptador soldável curto c/ bolsa-rosca para registro 25 mm - 3/4"	0,56	Unidade	12,00	6,72	0
11.3 *Adaptador soldável curto c/ bolsa-rosca para registro 32 mm - 1"	1,18	Unidade	4,00	4,72	0
11.4 *Adaptador soldável curto c/ bolsa-rosca para registro 50 mm - 1.1/2"	3,08	Unidade	4,00	12,32	0
11.5 Bucha de redução soldável curta 50 mm - 40 mm	2,63	Unidade	2,00	5,26	0
11.6 Bucha de redução soldável longa 40 mm - 25 mm	3,12	Unidade	2,00	6,24	0
11.7 Caixa d'água em fibra de vidro - cap. 3.000 litros	1066,51	Unidade	1,00	1066,51	0,21
11.8 Engate flexível plástico	3,71	Unidade	10,00	37,1	0,01
11.9 Flange para caixa d'água 25 mm	8,22	Unidade	3,00	24,66	0
11.10 Flange para caixa d'água 50 mm	18,96	Unidade	2,00	37,92	0,01
11.11 Joelho 90º soldável 25 mm	0,45	Unidade	11,00	4,95	0
11.12 Joelho 90º soldável 32 mm	1,14	Unidade	6,00	6,84	0
11.13 Joelho 90º soldável 50 mm	3,09	Unidade	8,00	24,72	0
11.14 *Joelho 90º soldável com bucha de latão - 20 mm - 1/2"	3,49	Unidade	2,00	6,98	0
11.15 Joelho de redução 90º soldável 32 mm - 25 mm	1,68	Unidade	4,00	6,72	0

Brito & Dias Ltda.

Rua Principal, 160 - Centro - CEP 65.468-000 - Matões do Norte - MA.

FONE: (98) 3303.2797 - CNPJ 19.541.608/0001-51 IE: 124283497

EMAIL - ios@projectemprendimentos.com.br

99-162

CANTANHEDE/MA
PROC. 1303001/2023
FLS. 627

Descrição do Item	Valor Unitario	Unidade Medida	Quantid.	Valor	%
11.16 Joelho de redução 90° soldável com bucha de latão 25 mm - 1/2"	3,80	Unidade	16,00	60,8	0,01
11.17 Luva de redução soldável 40 mm - 32 mm	2,46	Unidade	4,00	9,84	0
11.18 Luva de redução soldável 50 mm - 20 mm	2,48	Unidade	2,00	4,96	0
11.19 Luva soldável 32 mm	1,10	Unidade	4,00	4,4	0
11.20 Luva soldável com rosca - 3/4"	0,95	Unidade	8,00	7,6	0
11.21 Registro de gaveta c/ canopla cromada (1")	58,50	Unidade	2,00	117	0,02
11.22 Registro de gaveta c/ canopla cromada (1 1/2")	95,51	Unidade	2,00	191,02	0,04
11.23 Registro de gaveta c/ canopla cromada (1/2")	48,06	Unidade	2,00	96,12	0,02
11.24 Registro de gaveta c/ canopla cromada (3/4")	48,90	Unidade	2,00	97,8	0,02
11.25 Registro de pressão c/ canopla cromada (3/4")	48,31	Unidade	8,00	386,48	0,08
11.26 Tê 90° soldável - 25 mm	0,75	Unidade	5,00	3,75	0
11.27 Tê 90° soldável - 40 mm	5,71	Unidade	8,00	45,68	0,01
11.28 Tê 90° soldável - 50 mm	5,96	Unidade	4,00	23,84	0
11.29 Tê de redução 90° soldável 32 mm - 25 mm	3,83	Unidade	4,00	15,32	0
11.30 Tê de redução 90° soldável 50 mm - 40 mm	11,83	Unidade	2,00	23,66	0
11.31 Torneira cromada para lavatório 1/2"	36,22	Unidade	8,00	289,76	0,06
11.32 Torneira de bóia p/caba d'agua em pvc d = 3/4"	14,25	Unidade	1,00	14,25	0
11.33 Tubo PVC rígido soldável - 20 mm	1,84	M	27,00	49,68	0,01
11.34 Tubo PVC rígido soldável - 25 mm	2,50	M	38,00	95	0,02
11.35 Tubo PVC rígido soldável - 32 mm	5,69	M	28,00	159,32	0,03
11.36 Tubo PVC rígido soldável - 40 mm	7,76	M	14,00	108,64	0,02
11.37 Tubo PVC rígido soldável - 50 mm	9,11	M	38,00	327,96	0,06
11.38 União soldável - 20 mm	4,37	Unidade	6,00	26,22	0,01
11.39 União soldável - 50 mm	20,39	Unidade	2,00	40,78	0,01
11.40 Vaso sanitário para deficientes físicos para válvula de descarga, em louca branca, com acessórios, inclusive assento, conjunto de fixação, anel de vedação, tubo PVC de ligação	328,19	Unidade	2,00	656,38	0,13
11.41 Vaso sanitário sifonado, para válvula de descarga, em louca branca, com acessórios, inclusive assento plástico, anel de vedação, tubo PVC de ligação	164,09	Unidade	4,00	656,38	0,13
12 INSTALAÇÕES SANITÁRIAS					
12.1 Bucha de redução longa 50 mm - 40 mm	1,94	Unidade	5,00	9,7	0
12.2 Caixa de inspeção de esgoto sifonada (60x60 cm)	54,07	Unidade	4,00	216,28	0,04
12.3 Caixa sifonada (100x100x50 mm)	13,27	Unidade	6,00	79,62	0,02
12.4 Caixa sifonada (150x150x50 mm)	23,22	Unidade	4,00	92,88	0,02
12.5 Curva 90° curta - 40 mm	2,74	Unidade	14,00	38,36	0,01
12.6 Fossa séptica, em concreto armado, (d 2,50 x h 12,00)	4384,03	Unidade	1,00	4384,03	0,86
12.7 Joelho 45° - 40 mm	1,20	Unidade	3,00	3,6	0
12.8 Joelho 45° - 50 mm	1,99	Unidade	8,00	11,94	0
12.9 Joelho 90° - 100 mm	5,12	Unidade	7,00	35,84	0,01
12.10 Joelho 90° c/ anel p/ esgoto secundário 40 mm - 1 1/2"	1,90	Unidade	10,00	19	0
12.11 Junção simples 100 mm - 100 mm	12,54	Unidade	5,00	62,7	0,01
12.12 Junção simples 100 mm - 50 mm	7,37	Unidade	6,00	44,22	0,01
12.13 Junção simples 50 mm - 50 mm	4,77	Unidade	8,00	38,16	0,01
12.14 Sifão de copo para pia e lavatório 1" - 1 1/2"	7,87	Unidade	9,00	70,83	0,01
12.15 Sumidouro em alvenaria (d 2,30 x h 6,00)	2192,02	Unidade	1,00	2192,02	0,43
12.16 Tê sanitário 100 mm - 50 mm	10,09	Unidade	1,00	10,09	0
12.17 Tubo PVC ponta e bolsa c/ virola - 50 mm	9,97	M	3,00	29,91	0,01
12.18 Tubo rígido c/ ponta lisa 100 mm	8,45	M	35,00	295,75	0,06
12.19 Tubo rígido c/ ponta lisa 40 mm	2,92	M	20,00	58,4	0,01
12.20 Tubo rígido c/ ponta lisa 50 mm	5,53	M	17,00	94,01	0,02
12.21 Válvula para lavatório e tamque 1"	1,69	Unidade	9,00	15,21	0

Brito & Dias Ltda.

Rua Principal, 160 - Centro - CEP 65.468-000 - Matões do Norte - MA.

FONE: (98) 3303.2797 - CNPJ 19.541.608/0001-51 IE: 124283497

EMAIL - ios@projectemprendimentos.com.br

100.162

CANTANHEDE/MA
PROC. 1303001/2023
FLS. 628

Descrição do item	Valor Unitario	Unidade Medida	CUB.		
			Quantid.	Valor	%
13 DRENAGEM PLUVIAL					
13.1 Calha em chapa de aço galvanizado n° 24	25,30	M	72,00	1821,6	0,36
13.2 Tubo de queda - água pluvial DN=150 mm	37,19	M	20,00	743,8	0,15
13.3 Joelho PVC 90° d=150 mm - tubulação pluvial	18,90	M	4,00	75,6	0,01
13.4 "Ralo hemisférico tipo "abacaxi" com tela de aço com funil de saída cônico"	19,83	Unidade	4,00	79,32	0,02
13.5 Canaleta de concreto c/ tampa removível em chapa de aço (0,25 x 0,25 x 0,25m)	51,91	M	72,00	3737,52	0,73
14 INSTALAÇÕES ELÉTRICAS 127/220					
14.1 "Condulete em alumínio tipo T de 3/4", inclusive acessórios"	7,24	Unidade	5,00	36,2	0,01
14.2 "Condulete em alumínio tipo L de 3/4", inclusive acessórios"	13,84	Unidade	5,00	69,2	0,01
14.3 "Condulete em alumínio tipo TA de 3/4", inclusive acessórios"	13,84	Unidade	4,00	55,36	0,01
14.4 "Condulete em alumínio tipo XA de 3/4", inclusive acessórios"	7,72	Unidade	1,00	7,72	0
14.5 "Caixa de PVC 4x2", inclusive espelho"	1,71	Unidade	16,00	27,36	0,01
14.6 "Caixa PVC octogonal 4x4"	4,04	Unidade	7,00	28,28	0,01
14.7 Condutor de cobre unipolar, isolamento em PVC/70°C, camada de proteção em PVC, não propagador de chamas, classe de tensão 750V, encordoamento classe 5, flexível, com seção 2,5 mm²	1,49	M	190,00	283,1	0,06
14.8 Condutor de cobre unipolar, isolamento em PVC/70°C, camada de proteção em PVC, não propagador de chamas, classe de tensão 750V, encordoamento classe 5, flexível, com seção 4 mm²	2,13	M	820,00	1746,6	0,34
14.9 Condutor de cobre unipolar, isolamento em PVC/70°C, camada de proteção em PVC, não propagador de chamas, classe de tensão 750V, encordoamento classe 5, flexível, com seção 16 mm²	9,50	M	14,00	133	0,03
14.10 Condutor de cobre unipolar, isolamento em PVC/90°C, camada de proteção em PVC, não propagador de chamas, classe de tensão 1000V, encordoamento classe 5, flexível, com seção 35 mm²	13,54	M	41,00	555,14	0,11
14.11 Tomada 2p + 1 de embutir, 10 A, completa	12,07	Unidade	2,00	24,14	0
14.12 Tomada 2p + 1 para piso, 10 A, completa	12,07	Unidade	1,00	12,07	0
14.13 Interruptor 1 tecla simples	6,10	Unidade	7,00	42,7	0,01
14.14 Disjuntor termomagnético monopolar 10 A, padrão DIN (linha branca)	7,89	Unidade	5,00	39,45	0,01
14.15 Disjuntor termomagnético binopolar 20 A, padrão DIN (linha branca)	47,96	Unidade	5,00	239,8	0,05
14.16 Disjuntor termomagnético binopolar 25 A, padrão DIN (linha branca)	48,32	Unidade	8,00	386,56	0,08
14.17 Disjuntor termomagnético tripolar 150 A, padrão DIN (linha branca)	388,11	Unidade	2,00	776,22	0,15
14.18 Disjuntor termomagnético tripolar 175 A, padrão DIN (linha branca)	715,16	Unidade	1,00	715,16	0,14
14.19 Dispositivo residual diferencial - DR 125A In 30 mA	443,40	Unidade	1,00	443,4	0,09
14.20 Quadro de distribuição de embutir, com barramento, em chapa de aço, para 4 disjuntores unipolares + 8 bipolares + 1 tripolar + 1 DR, padrão europeu (linha branca), exclusive disjuntores	265,94	Unidade	1,00	265,94	0,05
14.21 Quadro de distribuição de embutir, com barramento, em chapa de aço, para 1 disjuntor unipolar + 5 bipolares + 2 tripolares, padrão europeu (linha branca), exclusive disjuntores	203,91	Unidade	1,00	203,91	0,04
14.22 "Eletroduto de pvc rígido roscável, 1", inclusive curvas"	3,31	M	22,00	72,82	0,01
14.23 "Eletroduto de pvc rígido roscável, 3/4", inclusive curvas"	2,19	M	32,00	70,08	0,01
14.24 "Eletroduto de pvc rígido roscável, 1.1/2", inclusive curvas"	6,13	M	22,00	134,86	0,03
14.25 "Eletroduto de ferro galvanizado d= 3/4" - inclusive braçadeiras"	5,81	M	86,00	499,66	0,1
14.26 "Eletroduto de ferro galvanizado d= 1" - inclusive braçadeiras"	6,82	M	17,00	115,94	0,02
14.27 "Eletroduto de ferro galvanizado d= 1.1/2" - inclusive braçadeiras"	14,03	M	34,00	477,02	0,09
14.28 Luminária calha sobrepôr p/lamp.fluorescente 2x40w, completa, incl.reator eletrônico e lâmpadas	64,33	Unidade	6,00	385,98	0,08
14.29 Luminária calha sobrepôr p/lamp.fluorescente 1x40w, completa, incl.reator eletrônico e lâmpadas	43,37	Unidade	1,00	43,37	0,01
14.30 Luminária blindada p/ alta pressão, linha industrial projetor hermético para lâmpada de luz mista de 500 W, com proteção da lâmpada	293,74	Unidade	15,00	4406,1	0,88
15 SISTEMA DE PROTEÇÃO CONTRA DESCARGAS ATMOSFÉRICAS (SPDA)					
15.1 Caixa de inspeção 30x30x40 cm com tampa de ferro fundido	129,02	Unidade	5,00	645,1	0,13

Brito & Dias Ltda.

Rua Principal, 160 - Centro - CEP 65.468-000 - Matões do Norte - MA.

FONE: (98) 3303.2797 - CNPJ 19.541.608/0001-51 IE: 124283497

EMAIL - ios@projectempreendimentos.com.br

Handwritten signatures and notes:
101 - 162
AMB

CANTANHEDE/MA
PROC. 13.03.001/2023
FLS. 629
PUB.

Descrição do Item	Valor Unitario	Unidade Medida	Quantid	Valor	%
15.2 *Conector de bronze para haste 5/8***	0,94	Unidade	12,00	11,28	0
15.3 Cordoalha de cobre nu 35 mm²	20,21	Unidade	24,00	485,04	0,1
15.4 *Haste tipo Cooperweid 5/8*** - 3m*	25,22	Unidade	5,00	126,1	0,02
15.5 Tubo PVC 40 mm	6,13	Unidade	18,00	110,34	0,02
15.6 Terminal de pressão tipo prensa com 4 parafusos	7,44	Unidade	5,00	37,2	0,01
16 SERVICOS DIVERSOS					
16.1 *Alambrado com tela de arame galvanizado fio 12 bwg, malha 2", revestido em pvc, fixada com tubos de ferro galvanizado 2***	15,43	M2	147,00	2268,21	0,44
16.2 *Portão em tubo de ferro galvanizado 2" e tela de arame galvanizado fio 12 bwg, malha 2", revestido em pvc, inclusive dobradiças e fechadura*	424,53	Unidade	4,00	1698,12	0,33
16.3 Bancada em granito cinza andorinha para lavatório com testeiras - espessura 2cm, largura 50 cm, conforme projeto	313,50	M	4,80	1504,8	0,3
16.4 Banco de concreto armado polido (l=0,45m) sem arestas, conforme projeto	115,88	M	4,80	559,22	0,11
16.5 *Barra de apoio para deficiente em ferro galvanizado de 1 1/2", l = 140cm (lavatório), inclusive parafusos de fixação e pintura*	353,07	Unidade	2,00	706,14	0,14
16.6 *Barra de apoio para deficiente em ferro galvanizado de 1 1/2", l = 80cm (bacia sanitária e mictório), inclusive parafusos de fixação e pintura*	201,76	Unidade	8,00	1614,08	0,32
16.7 Espelho plano 4mm	180,41	M2	4,50	811,85	0,16
16.8 Estrutura metálica c/ tabelas de basquete	297,88	Cj	1,00	297,88	0,06
16.9 Estrutura metálica de travessia de futebol	818,10	Cj	1,00	818,1	0,16
16.10 Estrutura metálica p/ rede de voley	577,19	Cj	1,00	577,19	0,11
16.11 Soleira em granito cinza andorinha, l = 15 cm, e = 2 cm	89,49	M	2,90	259,52	0,05
16.12 Limpeza geral	0,50	M2	861,56	430,78	0,16
TOTAL:				509.603,89	100

A presente planilha importa em (quinhentos e nove mil, seiscentos e três reais e sessenta e nove centavos)

RAMON MENDES DE BRITO
BRITO E DIAS LTDA-ME
CNPJ: 19.541.608/0001-51

Carlos Augusto Charles Ramos
Engenheiro Civil
CREA-MA 7985/D
Reg. Nacional 110658-466-D

Brito & Dias Ltda.

Rua Principal, 160 - Centro - CEP 65.468-000 - Matões do Norte - MA.
FONE: (98) 3303.2797 - CNPJ 19.541.608/0001-51 IE: 124283497
EMAIL - ios@projectemprendimentos.com.br

102 - 162



Certidão de Acervo Técnico - CAT
Resolução Nº 1025 de 30 de Outubro de 2009
Resolução Nº 218 de 29 de Junho de 1973

CANTANHEDE/MA
PROC. 1303001/2023
FLS. 630
PUB
CREA-MA

CAT COM REGISTRO DE ATESTADO

880863/2023

Atividade concluída

Conselho Regional de Engenharia e Agronomia do Estado do Maranhão

CERTIFICAMOS, em cumprimento ao disposto na Resolução nº 1.025, de 30 de outubro de 2009, do Confea, que consta dos assentamentos deste Conselho Regional de Engenharia e Agronomia do Estado do Maranhão - Crea-MA, o Acervo Técnico do profissional **JEFERSON DE SOUZA VARGAS** referente à(s) Anotação(ões) de Responsabilidade Técnica - ART abaixo discriminada(s):

Profissional: **JEFERSON DE SOUZA VARGAS**
Registro: **1119008921MA** RNP: **1119008921**
Título profissional: **ENGENHEIRO CIVIL**

Número da ART: **MA20220591699** Tipo de ART: **OBRA / SERVIÇO** Registrada em: **29/11/2022** Baixada em: **02/03/2023**
Forma de registro: **INICIAL** Participação técnica: **INDIVIDUAL**
Empresa contratada: **I.O.S EMPREENDIMENTOS EIRELI**

Contratante: **PREFEITURA MUNICIPAL DE BOM LUGAR** CPF/CNPJ: **01.611.400/0001-04**
Endereço do contratante: **RUA Manoel Severo** Nº: **s/n**
Complemento: Bairro: **Centro**
Cidade: **BOM LUGAR** UF: **MA** CEP: **65710000**
Contrato: Nº **221102003/2022** Celebrado em: **22/11/2022**
Valor do contrato: **R\$ 1.473.373,35** Tipo de contratante: **Pessoa Jurídica de Direito Público**
Ação institucional: **Outros**
Endereço da obra/serviço: **RUA Manoel Severo** Nº: **s/n**
Complemento: Bairro: **Centro**
Cidade: **BOM LUGAR** UF: **MA** CEP: **65710000**
Coordenadas Geográficas: **04°22, 45'2**
Data de início: **22/11/2022** Conclusão efetiva: **21/05/2023**
Finalidade: **SEM DEFINIÇÃO**
Proprietário: **PREFEITURA MUNICIPAL DE BOM LUGAR** CPF/CNPJ: **01.611.400/0001-04**

Atividade Técnica: **16 - Execução ELETROTÉCNICA > INSTALAÇÕES ELÉTRICAS > DE INSTALAÇÕES ELÉTRICAS EM BAIXA TENSÃO > #11.10.1.2 - PARA FINS COMERCIAIS 52 - Execução de reforma 1,00 unidade; 16 - Execução CONSTRUÇÃO CIVIL > EDIFICAÇÕES > DE REFORMA DE EDIFICAÇÃO > #1.1.2.1 - DE ALVENARIA 52 - Execução de reforma 4525,71 metro quadrado; 16 - Execução CONSTRUÇÃO CIVIL > INSTALAÇÕES HIDROSSANITÁRIAS > #1.4.3 - DE INSTALAÇÃO DE SISTEMA DE ESGOTO SANITÁRIO 52 - Execução de reforma 1,00 unidade; 16 - Execução CONSTRUÇÃO CIVIL > INSTALAÇÕES HIDROSSANITÁRIAS > #1.4.4 - DE LIGAÇÃO INDIVIDUAL DE REDE DE ÁGUA 52 - Execução de reforma 1,00 unidade; 16 - Execução ESTRUTURAS > ESTRUTURAS DE CONCRETO E ARGAMASSA ARMADA > #2.1.5 - DE DEMOLIÇÃO DE ESTRUTURAS DE CONCRETO SEM USO DE EXPLOSIVOS 52 - Execução de reforma 4200,00 metro quadrado;**

Observações

Prestação de serviços de engenharia civil sob demanda, para atender as necessidades de serviços continuados de manutenção predial, corretiva, incluindo, reparos, alterações físicas, recuperação e consertos das instalações, layouts nas edificações da secretária de saúde do município de Bom Lugar- MA. Conforme Contrato nº 221102003/2022 referente a Concorrência pública para registros de preços nº 003/2022.

Informações Complementares

CERTIFICAMOS, finalmente, que se encontra vinculado à presente Certidão de Acervo Técnico – CAT, o atestado contendo 4 folha(s), expedido pelo contratante da obra/serviço, a quem cabe a responsabilidade pela veracidade e exatidão das informações nele constantes.

Certidão de Acervo Técnico nº 880863/2023
02/03/2023, 16:22
b62cW

A Certidão de Acervo Técnico (CAT) à qual o atestado está vinculado constituirá prova da capacidade técnico-profissional da pessoa jurídica somente se o responsável técnico indicado estiver ou venha a ser integrado ao seu quadro técnico por meio de declaração entregue no momento da habilitação ou da entrega das propostas.

Fica(m) Excluído(s), no entanto, o(s) serviço(s) cujas atribuições não competem ao(s) profissional(is) em questão.

A autenticidade desta Certidão pode ser verificada em: <https://crea-ma.sitac.com.br/publico/>, com a chave: b62cW

Certificamos que se encontra vinculado à presente CAT o atestado apresentado em cumprimento à Lei nº 8.666/93, expedido pela pessoa jurídica contratante, a quem cabe a responsabilidade pela veracidade e exatidão das informações nele constantes. É de responsabilidade deste Conselho a verificação da atividade profissional em conformidade com a Lei nº 5.194/66 e Resoluções do Conselho Federal de Engenharia e Agronomia - CONFEA.

Esta certidão perderá a validade, caso ocorra qualquer alteração posterior dos elementos cadastrais nela contidos.



Handwritten signatures and notes:
103 - 162

CANTANHEDE/MA
 PROC. 1303001/2023
 FLS. 631
 RUB. ✓



ESTADO DO MARANHÃO
 PREFEITURA MUNICIPAL DE BOM LUGAR
 Rua Manoel Severo, Centro Administrativo
 C.N.P.J.: 01.611.400/0001-04



IOS EMPREENDIMENTOS EIRELI - EPP
 CNPJ 19.541.608/0001-51 IE: 124283497
 END: Rua 05, 12- Conjunto Nacional I - Centro - CEP 65.468-000 - Matões do Norte - MA
 RESPONSÁVEL TÉCNICO: Jeferson Souza Vargas - CREA:1119008921
 CONCORRÊNCIA PÚBLICA REGISTRO DE PREÇOS Nº 003/2022

ORÇAMENTO

PROponente: PREFEITURA MUNICIPAL DE BOM LUGAR - MA

Objeto: CONTRATAÇÃO DE EMPRESA(S) ESPECIALIZADA(S) NA PRESTAÇÃO DE SERVIÇOS DE ENGENHARIA CIVIL SOB DEMANDA, PARA ATENDER AS NECESSIDADES DE SERVIÇOS CONTINUADOS DE MANUTENÇÃO PREDIAL, CORRETIVA, INCLUINDO, REPAROS, ALTERAÇÕES FÍSICAS, RECUPERAÇÃO E CONSERTOS DAS INSTALAÇÕES, ADAPTAÇÕES/ADEQUAÇÕES DECORRENTES DE ALTERAÇÕES DE LAYOUTS, COM FORNECIMENTO DE MÃO-DE-OBRA E MATERIAL, NAS EDIFICAÇÕES DA SECRETARIA MUNICIPAL DE SAÚDE DO MUNICÍPIO DE BOM LUGAR/MA

SECRETARIA DE SAÚDE

REF. SINAPI - SICRO3 (COM DESONERAÇÃO)

ENCARGOS SOCIAIS SOBRE PREÇO DE MÃO-DE-OBRA: 83,87% (HORA) 47,51% (MÊS) COM DESONERAÇÃO

BDI: 27,00%

Item	Código	Banco	Descrição	Und	Quant.	Valor Unit	Valor Unit com BDI
1			SERVIÇOS PRELIMINARES				
1.1	BL 04	Próprio	PLACA DE OBRA EM CHAPA GALVANIZADA	m²	112,5	343,31	436,00
2			REVESTIMENTO				
2.1	97631	SINAPI	DEMOLIÇÃO DE ARGAMASSAS, DE FORMA MANUAL, SEM REAPROVEITAMENTO, AF 12/2017	m²	4200	2,33	2,95
2.2	87879	SINAPI	CHAPISCO APLICADO EM ALVENARIAS E ESTRUTURAS DE CONCRETO INTERNAS, COM COLHER DE PEDREIRO, ARGAMASSA TRAÇO 1:3 COM PREPARO EM BETONEIRA 400L, AF 06/2014	m²	4200	3,13	3,97
2.3	87529	SINAPI	MASSA ÚNICA, PARA RECEBIMENTO DE PINTURA, EM ARGAMASSA	m²	4200	27,63	35,09
2.4	87264	SINAPI	REVESTIMENTO CERÂMICO PARA PAREDES INTERNAS COM PLACAS	m²	1500	63,69	80,88
3			PAVIMENTAÇÃO				
3.1	87251	SINAPI	REVESTIMENTO CERÂMICO PARA PISO COM PLACAS TIPO ESMALTADA EXTRA DE DIMENSÕES 45X45 CM APLICADA EM AMBIENTES DE ÁREA MAIOR QUE 10 M2, AF 06/2014	m²	2500	49,87	63,33
3.2	87248	SINAPI	REVESTIMENTO CERÂMICO PARA PISO COM PLACAS TIPO ESMALTADA EXTRA DE DIMENSÕES 35X35 CM APLICADA EM AMBIENTES DE ÁREA MAIOR QUE 10 M2, AF 06/2014	m²	1500	48,67	61,81
3.3	94330	SINAPI	ATERRO MECANIZADO DE VALA COM ESCAVADEIRA HIDRÁULICA (CAPACIDADE DA CAÇAMBA: 0,8 M³ / POTÊNCIA: 111 HP), LARGURA ATÉ 1,5 M, PROFUNDIDADE DE 3,0 A 4,5 M, COM AREIA PARA ATERRO, AF 05/2016	m³	400	52,48	66,64
3.4	87622	SINAPI	CONTRAPISO EM ARGAMASSA TRAÇO 1:4 (CIMENTO E AREIA), PREPARO MANUAL, APLICADO EM ÁREAS SECAS SOBRE LAJE, ADERIDO, ACABAMENTO NÃO REFORÇADO, ESPESURA 2CM, AF 07/2021	m²	2500	25,71	32,65
3.5	101749	SINAPI	PISO CIMENTADO, TRAÇO 1:3 (CIMENTO E AREIA), ACABAMENTO LISO, ESPESURA 4,0 CM, PREPARO MECÂNICO DA ARGAMASSA, AF 09/2020	m²	2500	40,34	51,23
3.6	97633	SINAPI	DEMOLIÇÃO DE REVESTIMENTO CERÂMICO, DE FORMA MANUAL, SEM REAPROVEITAMENTO, AF 12/2017	m²	1500	15,94	20,24
3.7	88649	SINAPI	RODAPE CERÂMICO DE 7CM DE ALTURA COM PLACAS TIPO ESMALTADA EXTRA DE DIMENSÕES 45X45CM, AF 06/2014	M	600	8,10	10,28
4			VERGA E CONTRA VERGA				
4.1	93194	SINAPI	CONTRAVERGA PRÉ-MOLDADA PARA VÃOS DE ATÉ 1,5 M DE COMPRIMENTO, AF 03/2016	M	700	48,22	61,23
4.2	93188	SINAPI	VERGA MOLDADA IN LOCO EM CONCRETO PARA PORTAS COM ATÉ 1,5 M DE VÃO, AF 03/2016	M	800	89,33	113,44
5			ESQUADRIAS				
5.1	90806	SINAPI	BATENTE PARA PORTA DE MADEIRA, FIXAÇÃO COM ARGAMASSA, PADRÃO MÉDIO - FORNECIMENTO E INSTALAÇÃO, AF 12/2019 P	UN	80	317,08	402,69
5.2	90820	SINAPI	PORTA DE MADEIRA PARA PINTURA, SEMI-OCA (LEVE OU MÉDIA), 60X210CM, ESPESURA DE 3,5CM, INCLUSO DOBRADIÇAS - FORNECIMENTO E INSTALAÇÃO, AF 12/2019	UN	20	247,01	313,70
5.3	90831	SINAPI	FECHADURA DE EMBUTIR PARA PORTA DE BANHEIRO, COMPLETA, ACABAMENTO PADRÃO MÉDIO, INCLUSO EXECUÇÃO DE FURO - FORNECIMENTO E INSTALAÇÃO, AF 12/2019	UN	20	125,47	159,34
5.4	100659	SINAPI	ALIZAR DE 5X1,5CM PARA PORTA FIXADO COM PREGOS, PADRÃO MÉDIO - FORNECIMENTO E INSTALAÇÃO, AF 12/2019	M	792	9,13	11,59
5.5	90821	SINAPI	PORTA DE MADEIRA PARA PINTURA, SEMI-OCA (LEVE OU MÉDIA), 70X210CM, ESPESURA DE 3,5CM, INCLUSO DOBRADIÇAS - FORNECIMENTO E INSTALAÇÃO, AF 12/2019	UN	20	251,66	319,60
5.6	91306	SINAPI	FECHADURA DE EMBUTIR PARA PORTAS INTERNAS, COMPLETA, ACABAMENTO PADRÃO MÉDIO, COM EXECUÇÃO DE FURO - FORNECIMENTO E INSTALAÇÃO, AF 12/2019	UN	20	125,47	159,34
5.7	90822	SINAPI	PORTA DE MADEIRA PARA PINTURA, SEMI-OCA (LEVE OU MÉDIA), UN	20	271,03	344,20	
5.8	90830	SINAPI	FECHADURA DE EMBUTIR COM CILINDRO, EXTERNA, COMPLETA, UN	40	142,09	180,45	
5.9	90823	SINAPI	PORTA DE MADEIRA PARA PINTURA, SEMI-OCA (LEVE OU MÉDIA), UN	20	338,76	430,22	
5.10	100671	SINAPI	JANELA DE MADEIRA (IMBUÍACEDRO OU EQUIV) DE CORRER COM 6 m²	9,6	1.637,02	2.079,01	
5.11	100667	SINAPI	JANELA DE MADEIRA (IMBUÍACEDRO OU EQUIV) DE ABRIR COM 4 m²	9,6	1.373,69	1.744,58	
5.12	94559	SINAPI	JANELA DE AÇO TIPO BASCULANTE PARA VIDROS, COM BATENTE, m²	7,2	757,07	961,47	
5.13	94562	SINAPI	JANELA DE AÇO DE CORRER COM 4 FOLHAS PARA VIDRO, COM BATENTE, FERRAGENS E PINTURA ANTICORROSIVA, EXCLUSIVELY UN	24	757,54	962,07	
5.14	99861	SINAPI	GRADIL EM FERRO FIXADO EM VÃOS DE JANELAS, FORMADO POR BARRAS CHATAS DE 25X4,8 MM, AF 04/2019	m²	33,6	520,83	661,45
5.15	101162	SINAPI	ALVENARIA DE VEDAÇÃO COM ELEMENTO VAZADO DE CERÂMICA (COBOGO) DE 7X20X20CM E ARGAMASSA DE ASSENTAMENTO COM PREPARO EM BETONEIRA, AF 05/2020	m²	35,75	131,67	167,22
5.16	100701	SINAPI	PORTA DE FERRO, DE ABRIR, TIPO GRADE COM CHAPA, COM QUARNIÇÕES, AF 12/2019	m²	17,6	539,48	685,13

Este documento encontra-se registrado no Conselho Regional de Engenharia e Agronomia do Estado do Maranhão, vinculado à Certidão nº 880863/2023, em 02/03/2023



Certidão nº 880863/2023

02/03/2023, 16:52

Chave de Impressão: 852xyl

Este documento neste ato registrado foi emitido em 02/03/2023 e contém 3 folhas

104-102



CANTANHEDE/MA
 PROC. 130300712023
 FLS. 632
 RUB. f



ESTADO DO MARANHÃO
 PREFEITURA MUNICIPAL DE BOM LUGAR
 Rua Manoel Severo, Centro Administrativo
 C.N.P.J.: 01.611.400/0001-04



IOS EMPREENDIMENTOS EIRELI - EPP

CNPJ 19.541.608/0001-51 IE: 124283497

END: Rua 05, 12- Conjunto Nacional I - Centro - CEP 65.468-000 - Matões do Norte- MA

RESPONSÁVEL TÉCNICO: Jeferson Souza Vargas - CREA: 1119008921

CONCORRÊNCIA PÚBLICA REGISTRO DE PREÇOS Nº 003/2022

ORÇAMENTO

PROponente: PREFEITURA MUNICIPAL DE BOM LUGAR - MA

Objeto: CONTRATAÇÃO DE EMPRESA(S) ESPECIALIZADA(S) NA PRESTAÇÃO DE SERVIÇOS DE ENGENHARIA CIVIL SOB DEMANDA, PARA ATENDER AS NECESSIDADES DE SERVIÇOS CONTINUADOS DE MANUTENÇÃO PREDIAL, CORRETIVA, INCLUINDO, REPAROS, ALTERAÇÕES FÍSICAS, RECUPERAÇÃO E CONSERTOS DAS INSTALAÇÕES, ADAPTAÇÕES/ADEQUAÇÕES DECORRENTES DE ALTERAÇÕES DE LAYOUTS, COM FORNECIMENTO DE MÃO-DE-OBRA E MATERIAL, NAS EDIFICAÇÕES DA SECRETARIA MUNICIPAL DE SAÚDE DO MUNICÍPIO DE BOM LUGAR/MA

SECRETARIA DE SAÚDE

REF. SINAPI - SICRO3 (COM DESONERAÇÃO)

ENCARGOS SOCIAIS SOBRE PREÇO DE MÃO-DE-OBRA: 83,87% (HORA) 47,51% (MÊS) COM DESONERAÇÃO

BDI: 27,00%

Item	Código	Banco	Descrição	Und	Quant.	Valor Unit	Valor Unit com BDI
5.17	102189	SINAPI	JOGO DE FERRAGENS CROMADAS PARA PORTA DE VIDRO TEMPERADO, UMA FOLHA COMPOSTO DE DOBRADICAS SUPERIOR E INFERIOR, TRINCO, FECHADURA, CONTRA FECHADURA COM CAPUCHINHO SEM MOLA E PUXADOR. AF 01/2021	UN	10	193,17	245,32
5.18	BL 05	Próprio	PORTÃO DE FERRO EM CHAPA GALVANIZADA PLANA 14 GSG	m²	7,1	253,21	321,57
6 COBERTURA							
6.1	BL 06	Próprio	REVISÃO DE COBERTURA COM TELHA CERAMICA TIPO CANAL E REAPROVEITAMENTO DE 80% DO MATERIAL, INCLUSIVE MADEIRAMENTO.	m²	2650	99,54	126,41
6.2	96486	SINAPI	FORRO DE PVC, LISO, PARA AMBIENTES COMERCIAIS, INCLUSIVE ESTRUTURA DE FIXAÇÃO. AF 05/2017 P	m²	1300	79,98	101,57
6.3	94229	SINAPI	CHAPA EM CHAPA DE AÇO GALVANIZADO NUMERO 24	M	300	182,67	231,99
6.4	94204	SINAPI	TELHAMENTO COM TELHA CERAMICA CAPA-CANAL, TIPO COLONIAL.	m²	1000	42,89	54,47
6.5	92539	SINAPI	TRAMA DE MADEIRA COMPOSTA POR RIPAS, CAIBROS E TERÇAS PARA TELHADOS DE ATÉ 2 ÁGUAS PARA TELHA DE ENCAIXE CERAMICO OU DE CONCRETO, INCLUSIVE TRANSPORTE VERTICAL. AF 07/2019	m²	2650	57,49	72,44
7 INSTALAÇÃO ELÉTRICA							
7.1	97589	SINAPI	LUMINÁRIA TIPO PLAFON EM PLÁSTICO, DE SOBREPOR, COM 1 LÂMPADA FLUORESCENTE DE 15 W, SEM REATOR - FORNECIMENTO E INSTALAÇÃO. AF 02/2020	UN	600	36,34	46,15
7.2	93141	SINAPI	PONTO DE TOMADA RESIDENCIAL INCLUINDO TOMADA 10A/250V, CAIXA ELÉTRICA, ELETRODUTO, CABO, RASGO, QUEBRA E CHUMBAMENTO. AF 01/2016	UN	500	148,41	188,48
7.3	93137	SINAPI	PONTO DE ILUMINAÇÃO RESIDENCIAL INCLUINDO INTERRUPTOR SIMPLES (2 MÓDULOS), CAIXA ELÉTRICA, ELETRODUTO, CABO, RASGO, QUEBRA E CHUMBAMENTO (EXCLUINDO LUMINÁRIA E LÂMPADA). AF 01/2016	UN	500	140,48	178,40
7.4	101875	SINAPI	QUADRO DE DISTRIBUIÇÃO DE ENERGIA EM CHAPA DE AÇO GALVANIZADO, DE EMBUTIR, COM BARRAMENTO TRIFÁSICO, PARA 12 DISJUNTORES DIN 100A - FORNECIMENTO E INSTALAÇÃO. AF 10/2020	UN	50	482,76	613,10
7.5	101890	SINAPI	DISJUNTOR MONOPOLAR TIPO NEMA, CORRENTE NOMINAL DE 10 ATÉ 30A - FORNECIMENTO E INSTALAÇÃO. AF 10/2020	UN	300	13,25	16,82
7.6	91926	SINAPI	CABO DE COBRE FLEXÍVEL ISOLADO, 2,5 MM², ANTI-CHAMA 450/750 V, PARA CIRCUITOS TERMINAIS - FORNECIMENTO E INSTALAÇÃO. AF 12/2015	M	1200	3,82	4,85
7.7	91928	SINAPI	CABO DE COBRE FLEXÍVEL ISOLADO, 4 MM², ANTI-CHAMA 450/750 V, PARA CIRCUITOS TERMINAIS - FORNECIMENTO E INSTALAÇÃO. AF 12/2015	M	800	6,42	8,15
7.8	91834	SINAPI	ELETRODUTO FLEXÍVEL CORRUGADO, PVC, DN 25 MM (3/4"), PARA CIRCUITOS TERMINAIS, INSTALADO EM FORRO - FORNECIMENTO E INSTALAÇÃO. AF 12/2015	M	500	8,19	10,40
7.9	91953	SINAPI	INTERRUPTOR SIMPLES (1 MÓDULO), 10A/250V, INCLUINDO SUPORTE E PLACA - FORNECIMENTO E INSTALAÇÃO. AF 12/2015	UN	500	20,26	25,73
7.10	98307	SINAPI	TOMADA DE REDE RJ45 - FORNECIMENTO E INSTALAÇÃO. AF 11/2019	UN	800	37,62	47,77
7.11	98297	SINAPI	CABO ELETRÔNICO CATEGORIA 6, INSTALADO EM EDIFICAÇÃO INSTITUCIONAL - FORNECIMENTO E INSTALAÇÃO. AF 11/2019	M	1000	3,70	4,69
7.12	BL 01	Próprio	REVISÃO DE PONTO DE LUZ EM TETO OU PAREDE	UND	500	24,64	31,29
7.13	BL 02	Próprio	REVISÃO DE PONTO DE TOMADA	PT	600	44,57	56,60
8 INSTALAÇÃO HIDROSSANITÁRIAS							
8.1	86901	SINAPI	CUBA DE EMBUTIR OVAL EM LOUÇA BRANCA, 35 X 50CM OU EQUIVALENTE - FORNECIMENTO E INSTALAÇÃO. AF 01/2020	UN	50	105,68	134,21
8.2	86895	SINAPI	BANCADA DE GRANITO CINZA POLIDO, DE 0,50 X 0,60 M, PARA LAVATÓRIO - FORNECIMENTO E INSTALAÇÃO. AF 01/2020	UN	50	347,35	441,13
8.3	86888	SINAPI	VASO SANITÁRIO SIFONADO COM CAIXA ACOPLADA LOUÇA BRANCA - FORNECIMENTO E INSTALAÇÃO. AF 01/2020	UN	40	353,93	449,49
8.4	86915	SINAPI	TORNEIRA CROMADA DE MESA, 1/2" OU 3/4" PARA LAVATÓRIO, PADRÃO MÉDIO - FORNECIMENTO E INSTALAÇÃO. AF 01/2020	UN	120	100,60	127,76
8.5	94707	SINAPI	ADAPTADOR COM FLANGE E ANEL DE VEDAÇÃO, PVC, SOLDÁVEL, DN 60 MM X 2 - INSTALADO EM RESERVAÇÃO DE ÁGUA DE EDIFICAÇÃO QUE POSSUA RESERVATÓRIO DE FIBRA/FIBROCIMENTO FORNECIMENTO E INSTALAÇÃO. AF 06/2016	UN	70	50,64	64,31
8.6	86882	SINAPI	SIFÃO DO TIPO GARRAFA COPO EM PVC 1,1/4" X 1,1/2" - FORNECIMENTO E INSTALAÇÃO. AF 01/2020	UN	90	19,15	24,32
8.7	86885	SINAPI	ENGATE FLEXÍVEL EM PLÁSTICO BRANCO, 1/2" X 40CM - FORNECIMENTO E INSTALAÇÃO. AF 01/2020	UN	70	9,05	11,49
8.8	95541	SINAPI	FIXAÇÃO UTILIZANDO PARAFUSO E BUCHA DE NYLON, SOMENTE MÃO DE OBRA. AF 10/2016	UN	60	3,42	4,34
8.9	89957	SINAPI	PONTO DE CONSUMO TERMINAL DE ÁGUA FRIA (SUBRAMAL) COM TUBULAÇÃO DE PVC, DN 25 MM, INSTALADO EM RAMAL DE ÁGUA, INCLUSOS RASGO E CHUMBAMENTO EM ALVENARIA. AF 12/2014	UN	100	109,64	139,24
8.10	102623	SINAPI	CAIXA D'ÁGUA EM POLIETILENO, 1000 LITROS (INCLUSOS TUBOS, CONEXÕES E TORNEIRA DE BOIA) - FORNECIMENTO E INSTALAÇÃO. AF 06/2021	UN	10	809,47	1.028,02

Este documento encontra-se registrado no Conselho Regional de Engenharia e Agronomia do Estado do Maranhão, vinculado à Certidão nº 880863/2023, em 02/03/2023



105-162
 O documento neste ato registrado foi emitido em 02/03/2023 e contém 3 folhas

Certidão nº 880863/2023

02/03/2023, 16:52

Chave de Impressão: b62cW



CANTANHEDE/MA
 PROC. 1303001/2023
 FLS. 633
 RUIE



ESTADO DO MARANHÃO
 PREFEITURA MUNICIPAL DE BOM LUGAR
 Rua Manoel Severo, Centro Administrativo
 C.N.P.J.: 01.611.400/0001-04



IOS EMPREENDIMENTOS EIRELI - EPP
 CNPJ 19.541.608/0001-51 IE: 124283497
 END: Rua 05, 12- Conjunto Nacional I - Centro - CEP 65.469-000 - Matões do Norte- MA
 RESPONSÁVEL TÉCNICO: Jeferson Souza Vargas - CREA: 1119008921
 CONCORRÊNCIA PÚBLICA REGISTRO DE PREÇOS Nº 003/2022

ORÇAMENTO

PROPOONENTE: PREFEITURA MUNICIPAL DE BOM LUGAR - MA

Objeto: CONTRATAÇÃO DE EMPRESA(S) ESPECIALIZADA(S) NA PRESTAÇÃO DE SERVIÇOS DE ENGENHARIA CIVIL SOB DEMANDA, PARA ATENDER AS NECESSIDADES DE SERVIÇOS CONTINUADOS DE MANUTENÇÃO PREDIAL, CORRETIVA, INCLUINDO, REPAROS, ALTERAÇÕES FÍSICAS, RECUPERAÇÃO E CONSERTOS DAS INSTALAÇÕES, ADAPTAÇÕES/ADEQUAÇÕES DECORRENTES DE ALTERAÇÕES DE LAYOUTS, COM FORNECIMENTO DE MÃO-DE-OBRA E MATERIAL, NAS EDIFICAÇÕES DA SECRETARIA MUNICIPAL DE SAÚDE DO MUNICÍPIO DE BOM LUGAR/MA

SECRETARIA DE SAÚDE

REF. SINAPI - SICRO3 (COM DESONERAÇÃO)

ENCARGOS SOCIAIS SOBRE PREÇO DE MÃO-DE-OBRA: 83,87% (HORA) 47,51% (MÊS) COM DESONERAÇÃO

BDI: 27,00%

Item	Código	Banco	Descrição	Und	Quant	Valor Unit	Valor Unit com BDI
8.11	89353	SINAPI	REGISTRO DE GAVETA BRUTO, LATÃO, ROSCÁVEL, 3/4" - FORNECIMENTO E INSTALAÇÃO. AF 08/2021	UN	80	36,23	46,01
8.12	100858	SINAPI	MICETÓRIO SIFONADO LOUÇA BRANCA - PADRÃO MÉDIO - FORNECIMENTO E INSTALAÇÃO. AF 01/2020	UN	30	491,95	624,77
8.13	89495	SINAPI	RALO SIFONADO, PVC, DN 100 X 40 MM, JUNTA SOLDÁVEL, FORNECIDO E INSTALADO EM RAMAIS DE ENCAMINHAMENTO DE ÁGUA PLUVIAL. AF 12/2014	UN	30	14,15	17,97
8.14	86942	SINAPI	LAVATÓRIO LOUÇA BRANCA SUSPENSO, 29,5 X 39CM OU EQUIVALENTE, PADRÃO POPULAR, INCLUSO SIFÃO TIPO GARRAFA EM PVC, VÁLVULA E ENGATE FLEXÍVEL 30CM EM PLÁSTICO E TORNEIRA CROMADA DE MESA, PADRÃO POPULAR - FORNECIMENTO E INSTALAÇÃO. AF_01/2020	UN	40	196,36	249,37
8.15	BL 03	Próprio	REVISÃO DE PONTO DE ESGOTO	PT	400	59,60	75,69
9 PINTURAS							
9.1	88489	SINAPI	APLICAÇÃO MANUAL DE PINTURA COM TINTA LÁTEX ACRÍLICA EM PAREDES, DUAS DEMÃOS. AF 05/2014	m²	4500	12,65	16,06
9.2	88497	SINAPI	APLICAÇÃO E LIXAMENTO DE MASSA LÁTEX EM PAREDES, DUAS DEMÃOS. AF 05/2014	m²	4500	12,00	15,24
9.3	96135	SINAPI	APLICAÇÃO MANUAL DE MASSA ACRÍLICA EM PAREDES EXTERNAS DE CASAS, DUAS DEMÃOS. AF 05/2017	m²	4500	20,77	26,37
9.4	88489	SINAPI	APLICAÇÃO MANUAL DE PINTURA COM TINTA LÁTEX ACRÍLICA EM PAREDES, DUAS DEMÃOS. AF 06/2014	m²	4500	12,65	16,06
9.5	88484	SINAPI	APLICAÇÃO DE FUNDO SELADOR ACRÍLICO EM TETO, UMA DEMÃO. AF 06/2014	m²	4500	2,44	3,09
9.6	88485	SINAPI	APLICAÇÃO DE FUNDO SELADOR ACRÍLICO EM PAREDES, UMA DEMÃO. AF 06/2014	m²	4500	2,12	2,69
9.7	102218	SINAPI	PINTURA TINTA DE ACABAMENTO (PIGMENTADA) ESMALTE SINTÉTICO FOSCO EM MADEIRA, 2 DEMÃOS. AF 01/2021	m²	2000	12,58	15,97
9.8	100726	SINAPI	PINTURA COM TINTA ALQUÍDICA DE FUNDO E ACABAMENTO (ESMALTE SINTÉTICO GRAFITE) APLICADA A ROLO OU PINCEL SOBRE SUPERFÍCIES METÁLICAS (EXCETO PERFIL) EXECUTADO EM OBRA (POR DEMÃO). AF 01/2020	m²	300	20,99	26,65
10 SERVIÇOS COMPLEMENTARES							
10.1	BL 07	Próprio	LIMPEZA GERAL DA OBRA	m²	8000	1,92	2,43

JEFERSON DE SOUZA Assinado de forma digital por
 JEFERSON DE SOUZA
 VARGAS:60629709394
 Dados: 2023.03.01 12:51:22 -03'00'

Jeferson de Souza Vargas
 CREA: 1119008921MA
 ENGENHEIRO CIVIL DA CONTRATADA

VINICIUS MACHADO Assinado de forma digital por
 VINICIUS MACHADO
 SANTOS:07361473300
 Dados: 2023.03.01 11:42:19 -03'00'

Vinicius Machado Santos
 CREA: 1121013066MA
 ENGENHEIRO CIVIL DA CONTRATANTE

Este documento encontra-se registrado no Conselho Regional de Engenharia e Agronomia do Estado do Maranhão, vinculado à Certidão nº 880863/2023, em 02/03/2023



Certidão nº 880863/2023
 02/03/2023, 16:52
 Chave de Impressão: b62cW
 O documento neste ato registrado foi emitido em 02/03/2023 e contém 3 folhas

106-162





ESTADO DO MARANHÃO
PREFEITURA MUNICIPAL DE BOM LUGAR
Rua Manoel Severo, Centro Administrativo
CNPJ: 01.611.400/0001-04



Este documento encontra-se registrado no Conselho Regional de Engenharia e Agronomia do Estado do Maranhão, vinculado à Certidão nº 880863/2023, em 02/03/2023

ATESTADO DE CAPACIDADE TÉCNICA
ATESTO PARA OS DEVIDOS FINS E A QUEM POSSA INTERESSAR, QUE FORAM PRESTADOS, COM BOM DESEMPENHO E NADA TENHO QUE DESABONE A CONDUTA DO PRESTADOR DE SERVIÇOS DESCRITO ABAIXO, COM AS SEGUINTE CARACTERÍSTICAS:

DADOS DA OBRA/SERVIÇO	
CONTRATO	221102003/2022
LOCAL DE REALIZAÇÃO	SEDE E DA ZONA RURAL DO MUNICIPIO
PRAZO CONTRATUAL PERÍODO DE EXECUÇÃO TOTAL	22/11/2022 A 21/05/2023 22/11/2022 A 01/03/2023
DADOS DO CONTRATANTE	
NOME OU RAZÃO SOCIAL	PREFEITURA MUNICIPAL DE BOM LUGAR - MA
CNPJ:	01.611.400/0001-04
DADOS DO RESPONSÁVEL TÉCNICO	
NOME	JEFERSON DE SOUZA VARGAS
CPF	606.297.093-94
ENGENHEIRO CIVIL CREA Nº	1119008921MA
EMPRESA CONTRATADA	
NOME OU RAZÃO SOCIAL	I.O.S. EMPREENDIMENTOS EIRELI
CNPJ	19.541.608/0001-51
DESCRIÇÃO DOS SERVIÇOS REALIZADOS	
ART Nº MA20220591699 PRESTAÇÃO DE SERVIÇOS DE ENGENHARIA CIVIL SOB DEMANDA, PARA ATENDER AS NECESSIDADES DE SERVIÇOS CONTINUADOS DE MANUTENÇÃO PREDIAL, CORRETIVA, INCLUINDO, REPAROS, ALTERAÇÕES FÍSICAS, RECUPERAÇÃO E CONSERTOS DAS INSTALAÇÕES, LAYOUTS NAS EDIFICAÇÕES DA SECRETARIA DE SAÚDE DO MUNICIPIO DE BOM LUGAR- MA. CONFORME CONTRATO Nº 221102003/2022 REFERENTE À CONCORRÊNCIA PÚBLICA PARA REGISTROS DE PREÇOS Nº 003/2022.	
ABRANGÊNCIAS CONTRATUAIS: OS SERVIÇOS FORAM EXECUTADOS DE MODO SATISFATÓRIO E SUAS QUANTIDADES ESTÃO DEMONSTRADAS NA PLANILHA DE QUANTITAVOS EM ANEXO.	
IDENTIFICAÇÃO DO SIGNATARIO	

BOM LUGAR - MA, 01 DE MARÇO DE 2023.

Atenciosamente,

MARLENE SILVA
MIRANDA: 78617146320
Marlene Silva Miranda
CPF: 786.171.463-20
Prefeita Municipal

Assinado de forma digital por
MARLENE SILVA
MIRANDA:78617146320
Dados: 2023.03.01 09:22:27 -0300

Certidão nº 880863/2023
02/03/2023, 16:52

Chave de Impressão: b62cW
O documento neste ato registrado, foi emitido em 02/03/2023 e contém 1 folhas





Certidão de Acervo Técnico - CAT
Resolução Nº 1025 de 30 de Outubro de 2009
Resolução Nº 218 de 29 de Junho de 1973

CREA-MA

CANTANHEDE/MA

PROC. 1303001/2023
FLS. 635

Página 1/5

CAT COM REGISTRO DE ATESTADO

880862/2023

Atividade concluída

Conselho Regional de Engenharia e Agronomia do Estado do Maranhão

CERTIFICAMOS, em cumprimento ao disposto na Resolução nº 1.025, de 30 de outubro de 2009, do Confea, que consta dos assentamentos deste Conselho Regional de Engenharia e Agronomia do Estado do Maranhão - Crea-MA, o Acervo Técnico do profissional **JEFERSON DE SOUZA VARGAS** referente à(s) Anotação(ões) de Responsabilidade Técnica - ART abaixo discriminada(s):

Profissional: **JEFERSON DE SOUZA VARGAS**
Registro: **1119008921MA** RNP: **1119008921**
Título profissional: **ENGENHEIRO CIVIL**

Número da ART: **MA20220591665** Tipo de ART: **OBRA / SERVIÇO** Registrada em: **29/11/2022** Baixada em: **02/03/2023**
Forma de registro: **INICIAL** Participação técnica: **INDIVIDUAL**
Empresa contratada: **I.O.S EMPREENDIMENTOS EIRELI**

Contratante: **PREFEITURA MUNICIPAL DE BOM LUGAR** CPF/CNPJ: **01.611.400/0001-04**
Endereço do contratante: **RUA Manoel Severo** Nº: **s/n**
Complemento: Bairro: **Centro**
Cidade: **BOM LUGAR** UF: **MA** CEP: **65710000**
Contrato: Nº **221101003/2022** Celebrado em: **22/11/2022**
Valor do contrato: **R\$ 1.405.981,24** Tipo de contratante: **Pessoa Jurídica de Direito Público**
Ação institucional: **Agricultura familiar**
Endereço da obra/serviço: **RUA Manoel Severo** Nº: **s/n**
Complemento: Bairro: **Centro** CEP: **65710000**
Cidade: **BOM LUGAR** UF: **MA**
Coordenadas Geográficas: **04°22'18.01"S, 45°1'55.68"W**
Data de início: **22/11/2022** Conclusão efetiva: **21/05/2023**
Finalidade: **SEM DEFINIÇÃO**
Proprietário: **PREFEITURA MUNICIPAL DE BOM LUGAR** CPF/CNPJ: **01.611.400/0001-04**

Atividade Técnica: **16 - Execução ELETROTÉCNICA > INSTALAÇÕES ELÉTRICAS > DE INSTALAÇÕES ELÉTRICAS EM BAIXA TENSÃO > #11.10.1.2 - PARA FINS COMERCIAIS 52 - Execução de reforma 1.00 unidade; 16 - Execução CONSTRUÇÃO CIVIL > EDIFICAÇÕES > DE REFORMA DE EDIFICAÇÃO > #1.1.2.1 - DE ALVENARIA 52 - Execução de reforma 4525.71 metro quadrado; 16 - Execução CONSTRUÇÃO CIVIL > INSTALAÇÕES HIDROSSANITÁRIAS > #1.4.3 - DE INSTALAÇÃO DE SISTEMA DE ESGOTO SANITÁRIO 52 - Execução de reforma 1.00 unidade; 16 - Execução CONSTRUÇÃO CIVIL > INSTALAÇÕES HIDROSSANITÁRIAS > #1.4.4 - DE LIGAÇÃO INDIVIDUAL DE REDE DE ÁGUA 52 - Execução de reforma 1.00 unidade; 16 - Execução ESTRUTURAS > ESTRUTURAS DE CONCRETO E ARGAMASSA ARMADA > #2.1.5 - DE DEMOLIÇÃO DE ESTRUTURAS DE CONCRETO SEM USO DE EXPLOSIVOS 52 - Execução de reforma 4525.71 metro quadrado;**

Observações

Prestação de serviços de engenharia civil sob demanda, para atender as necessidades de serviços continuados de manutenção predial, corretiva, incluindo, reparos, alterações físicas, recuperação e consertos das instalações, layouts nas edificações da secretária de educação do município de Bom Lugar- MA. Conforme Contrato nº 221101003/2022 referente a Concorrência pública para registros de preços nº 003/2022.

Informações Complementares

CERTIFICAMOS, finalmente, que se encontra vinculado à presente Certidão de Acervo Técnico – CAT, o atestado contendo 4 folha(s), expedido pelo contratante da obra/serviço, a quem cabe a responsabilidade pela veracidade e exatidão das informações nele constantes.

Certidão de Acervo Técnico nº 880862/2023
02/03/2023, 16:15
xb7Y8

A Certidão de Acervo Técnico (CAT) à qual o atestado está vinculado constituirá prova da capacidade técnico-profissional da pessoa jurídica somente se o responsável técnico indicado estiver ou venha a ser integrado ao seu quadro técnico por meio de declaração entregue no momento da habilitação ou da entrega das propostas.

Fica(m) Excluído(s), no entanto, o(s) serviço(s) cujas atribuições não competem ao(s) profissional(is) em questão.

A autenticidade desta Certidão pode ser verificada em: <https://crea-ma.sitac.com.br/publico/>, com a chave: xb7Y8

Certificamos que se encontra vinculado à presente CAT o atestado apresentado em cumprimento à Lei nº 8.666/93, expedido pela pessoa jurídica contratante, a quem cabe a responsabilidade pela veracidade e exatidão das informações nele constantes. É de responsabilidade deste Conselho a verificação da atividade profissional em conformidade com a Lei nº 5.194/66 e Resoluções do Conselho Federal de Engenharia e Agronomia - CONFEA.

Esta certidão perderá a validade, caso ocorra qualquer alteração posterior dos elementos cadastrais nela contidos.

Conselho Regional de Engenharia e Agronomia do Estado do Maranhão
Avenida dos Holandeses, Quadra 35, Lote 8, Calhau, São Luís/MA

Tel: + 55 (98) 2106-8300 Fax: + 55 (98) 2106-8300 E-mail: faleconosco@creama.org.br



Impresso em: 02/03/2023, às 16:51.

Handwritten signature and date: 108-1612



ESTADO DO MARANHÃO
 PREFEITURA MUNICIPAL DE BOM LUGAR
 Rua Manoel Severo, Centro Administrativo
 CNPJ: 01.611.400/0001-04

CANTANHEDE/MA
 PROC. 1303001/2023
 FLS. 636



ATESTADO DE CAPACIDADE TÉCNICA

ATESTO PARA OS DEVIDOS FINS E A QUEM POSSA INTERESSAR, QUE FORAM PRESTADOS, COM BOM DESEMPENHO E NADA TENHO QUE DESABONE A CONDUTA DO PRESTADOR DE SERVIÇOS DESCRITO ABAIXO, COM AS SEGUINTE CARACTERÍSTICAS:

DADOS DA OBRA/SERVIÇO	
CONTRATO	221101003/2022
LOCAL DE REALIZAÇÃO	SEDE E DA ZONA RURAL DO MUNICIPIO
PRAZO CONTRATUAL PERÍODO DE EXECUÇÃO TOTAL	22/11/2022 A 21/05/2023 22/11/2022 A 01/03/2023
DADOS DO CONTRATANTE	
NOME OU RAZÃO SOCIAL	PREFEITURA MUNICIPAL DE BOM LUGAR - MA
CNPJ:	01.611.400/0001-04
DADOS DO RESPONSÁVEL TÉCNICO	
NOME	JEFERSON DE SOUZA VARGAS
CPF	606.297.093-94
ENGENHEIRO CIVIL CREA Nº	1119008921MA
EMPRESA CONTRATADA	
NOME OU RAZÃO SOCIAL	I.O.S. EMPREENDIMENTOS EIRELI
CNPJ	19.541.608/0001-51
DESCRIÇÃO DOS SERVIÇOS REALIZADOS	
ART Nº MA20220591665 PRESTAÇÃO DE SERVIÇOS DE ENGENHARIA CIVIL SOB DEMANDA, PARA ATENDER AS NECESSIDADES DE SERVIÇOS CONTINUADOS DE MANUTENÇÃO PREDIAL, CORRETIVA, INCLUINDO, REPAROS, ALTERAÇÕES FÍSICAS, RECUPERAÇÃO E CONSERTOS DAS INSTALAÇÕES, LAYOUTS NAS EDIFICAÇÕES DA SECRETARIA DE EDUCAÇÃO DO MUNICÍPIO DE BOM LUGAR- MA. CONFORME CONTRATO Nº 221101003/2022 REFERENTE À CONCORRÊNCIA PÚBLICA PARA REGISTROS DE PREÇOS Nº 003/2022. ABRANGÊNCIAS CONTRATUAIS: OS SERVIÇOS FORAM EXECUTADOS DE MODO SATISFATÓRIO E SUAS QUANTIDADES ESTÃO DEMONSTRADAS NA PLANILHA DE QUANTITAVOS EM ANEXO. IDENTIFICAÇÃO DO SIGNATÁRIO	

BOM LUGAR - MA, 01 DE MARÇO DE 2023.

Atenciosamente,

MARLENE SILVA Assinado de forma digital por
 MIRANDA:7861714632 MARLENE SILVA
 0 MIRANDA:78617146320
 Dados: 2023.03.01 11:41:53 -03'00"
 Marlene Silva Miranda
 CPF: 786.171.463-20
 Prefeita Municipal

Este documento encontra-se registrado no Conselho Regional de Engenharia e Agronomia do Estado do Maranhão, vinculado à Certidão nº 880862/2023, em 02/03/2023 emitida



Certidão nº 880862/2023
 02/03/2023, 16:51

Chave de Impressão: xb7Y8

O documento neste ato registrado foi emitido em 02/03/2023 e contém 1 folhas

109-162





ESTADO DO MARANHÃO
PREFEITURA MUNICIPAL DE BOM LUGAR
Rua Manoel Severo, Centro Administrativo
C.N.P.J.: 01.611.400/0001-04



IOS EMPREENDIMENTOS EIRELI - EPP

CNPJ 19.541.608/0001-51 IE: 124283497

END: Rua 05, 12- Conjunto Nacional I - Centro - CEP 65.468-000 - Matões do Norte- MA

RESPONSÁVEL TÉCNICO: Jeferson Souza Vargas - CREA:1119008921

CONCORRÊNCIA PÚBLICA REGISTRO DE PREÇOS Nº 003/2022

ORÇAMENTO							
Item	Código	Banco	Descrição	Und	Quant.	Valor Unit	Valor Unit com BDI
PROPOSTANTE: PREFEITURA MUNICIPAL DE BOM LUGAR - MA							
Objeto: CONTRATAÇÃO DE EMPRESA(S) ESPECIALIZADA(S) NA PRESTAÇÃO DE SERVIÇOS DE ENGENHARIA CIVIL SOB DEMANDA, PARA ATENDER AS NECESSIDADES DE SERVIÇOS CONTINUADOS DE MANUTENÇÃO PREDIAL, CORRETIVA, INCLUINDO, REPAROS, ALTERAÇÕES FÍSICAS, RECUPERAÇÃO E CONSERTOS DAS INSTALAÇÕES, ADAPTAÇÕES/ADEQUAÇÕES DECORRENTES DE ALTERAÇÕES DE LAYOUTS, COM FORNECIMENTO DE MÃO-DE-OBRA E MATERIAL, NAS EDIFICAÇÕES DA SECRETARIA MUNICIPAL DE EDUCAÇÃO DO MUNICÍPIO DE BOM LUGAR/MA							
SECRETARIA DE EDUCAÇÃO							
REF. SINAPI - SICRO3 (COM DESONERAÇÃO)							
ENCARGOS SOCIAIS SOBRE PREÇO DE MÃO-DE-OBRA: 83,87% (HORA) 47,51% (MÊS) COM BDI: 27,00%							
1			SERVIÇOS PRELIMINARES				
1.1	BL 04	Próprio	PLACA DE OBRA EM CHAPA GALVANIZADA	m²	100	342,21	434,60
2			REVESTIMENTO				
2.1	97631	SINAPI	DEMOLIÇÃO DE ARGAMASSAS, DE FORMA MANUAL, SEM REAPROVEITAMENTO. AF 12/2017	m²	4525,71	2,33	2,95
2.2	87879	SINAPI	CHAPISCO APLICADO EM ALVENARIAS E ESTRUTURAS DE CONCRETO INTERNAS, COM COLHER DE PEDREIRO. ARGAMASSA TRAÇO 1:3 COM PREPARO EM BETONEIRA 400L. AF 06/2014	m²	4525,71	3,13	3,97
2.3	87529	SINAPI	MASSA ÚNICA, PARA RECEBIMENTO DE PINTURA, EM ARGAMASSA	m²	4525,71	27,63	35,09
2.4	87264	SINAPI	REVESTIMENTO CERÂMICO PARA PAREDES INTERNAS COM PLACAS	m²	4525,71	64,80	82,29
3			PAVIMENTAÇÃO				
3.1	87251	SINAPI	REVESTIMENTO CERÂMICO PARA PISO COM PLACAS TIPO ESMALTADA EXTRA DE DIMENSÕES 45X45 CM APLICADA EM AMBIENTES DE ÁREA MAIOR QUE 10 M2. AF 06/2014	m²	4525,71	49,87	63,33
3.2	87248	SINAPI	REVESTIMENTO CERÂMICO PARA PISO COM PLACAS TIPO ESMALTADA EXTRA DE DIMENSÕES 35X35 CM APLICADA EM AMBIENTES DE ÁREA MAIOR QUE 10 M2. AF 06/2014	m²	4525,71	48,67	61,81
3.3	94330	SINAPI	ATERRO MECANIZADO DE VALA COM ESCAVADEIRA HIDRÁULICA (CAPACIDADE DA CAÇAMBA: 0,8 M³ / POTÊNCIA: 111 HP), LARGURA ATÉ 1,5 M, PROFUNDIDADE DE 3,0 A 4,5 M, COM AREIA PARA ATERRO. AF 05/2016	m³	800	52,48	66,64
3.4	87622	SINAPI	CONTRAPISO EM ARGAMASSA TRAÇO 1:4 (CIMENTO E AREIA), PREPARO MANUAL, APLICADO EM ÁREAS SECAS SOBRE LAJE, ADERIDO, ACABAMENTO NÃO REFORÇADO, ESPESSURA 2CM. AF 07/2021	m²	4525,71	24,48	31,08
3.5	101749	SINAPI	PISO CIMENTADO, TRAÇO 1:3 (CIMENTO E AREIA), ACABAMENTO LISO, ESPESSURA 4,0 CM, PREPARO MECÂNICO DA ARGAMASSA. AF 09/2020	m²	4525,71	40,34	51,23
3.6	97633	SINAPI	DEMOLIÇÃO DE REVESTIMENTO CERÂMICO, DE FORMA MANUAL, SEM REAPROVEITAMENTO. AF 12/2017	m²	4525,71	15,94	20,24
3.7	88649	SINAPI	RODAPE CERÂMICO DE 7CM DE ALTURA COM PLACAS TIPO ESMALTADA EXTRA DE DIMENSÕES 45X45CM. AF 06/2014	M	600	7,88	10,00
4			VERGA E CONTRA VERGA				
4.1	93194	SINAPI	CONTRAVERGA PRÉ-MOLDADA PARA VAOS DE ATÉ 1,5 M DE COMPRIMENTO. AF 03/2016	M	823,5	48,22	61,23
4.2	93188	SINAPI	VERGA MOLDADA IN LOCO EM CONCRETO PARA PORTAS COM ATÉ 1,5 M DE VÃO. AF 03/2016	M	652,2	89,33	113,44
5			ESQUADRIAS				
5.1	90806	SINAPI	BATENTE PARA PORTA DE MADEIRA, FIXAÇÃO COM ARGAMASSA, PADRÃO MÉDIO - FORNECIMENTO E INSTALAÇÃO. AF 12/2019 P	UN	80	302,86	384,63
5.2	90820	SINAPI	PORTA DE MADEIRA PARA PINTURA, SEMI-OCA (LEVE OU MÉDIA), 60X210CM, ESPESSURA DE 3,5CM, INCLUSO DOBRADIÇAS - FORNECIMENTO E INSTALAÇÃO. AF 12/2019	UN	20	247,01	313,70
5.3	90831	SINAPI	FECHADURA DE EMBUTIR PARA PORTA DE BANHEIRO, COMPLETA, ACABAMENTO PADRÃO MÉDIO, INCLUSO EXECUÇÃO DE FURO - FORNECIMENTO E INSTALAÇÃO. AF 12/2019	UN	20	125,47	159,34
5.4	100659	SINAPI	ALIZAR DE 5X1,5CM PARA PORTA FIXADO COM PREGOS, PADRÃO MÉDIO - FORNECIMENTO E INSTALAÇÃO. AF 12/2019	M	600	9,13	11,59
5.5	90821	SINAPI	PORTA DE MADEIRA PARA PINTURA, SEMI-OCA (LEVE OU MÉDIA), 70X210CM, ESPESSURA DE 3,5CM, INCLUSO DOBRADIÇAS - FORNECIMENTO E INSTALAÇÃO. AF 12/2019	UN	20	251,66	319,60
5.6	91306	SINAPI	FECHADURA DE EMBUTIR PARA PORTAS INTERNAS, COMPLETA, ACABAMENTO PADRÃO MÉDIO, COM EXECUÇÃO DE FURO - FORNECIMENTO E INSTALAÇÃO. AF 12/2019	UN	20	125,47	159,34
5.7	90822	SINAPI	PORTA DE MADEIRA PARA PINTURA, SEMI-OCA (LEVE OU MÉDIA),	UN	20	271,03	344,20
5.8	90830	SINAPI	FECHADURA DE EMBUTIR COM CILINDRO, EXTERNA, COMPLETA,	UN	40	142,09	180,45
5.9	90823	SINAPI	PORTA DE MADEIRA PARA PINTURA, SEMI-OCA (LEVE OU MÉDIA),	UN	30	338,76	430,22
5.10	100671	SINAPI	JANELA DE MADEIRA (IMBUÍA/CEDRO OU EQUIV) DE CORRER COM 6	m²	20	1.637,02	2.079,01
5.11	100667	SINAPI	JANELA DE MADEIRA (IMBUÍA/CEDRO OU EQUIV.) DE ABRIR COM 4	m²	20	1.373,69	1.744,58
5.12	94559	SINAPI	JANELA DE AÇO TIPO BASCULANTE PARA VIDROS, COM BATENTE,	m²	15	757,07	961,47

Este documento encontra-se registrado no Conselho Regional de Engenharia e Agronomia do Estado do Maranhão, vinculado à Certidão nº 880862/2023, em 02/03/2023



Certidão nº 880862/2023

02/03/2023, 16:51

Chave de impressão: xb7Y8

O documento neste ato registrado foi emitido em 02/03/2023 e contém 3 folhas



L05 EMPREENDIMENTOS EIRELI - EPP

CNPJ 19.541.608/0001-51 IE: 124283497

END: Rua 05, 12- Conjunto Nacional I - Centro - CEP 65.468-000 - Matões do Norte- MA

RESPONSÁVEL TÉCNICO: Jeferson Souza Vargas - CREA:1119008921

CONCORRÊNCIA PÚBLICA REGISTRO DE PREÇOS Nº 003/2022

ORÇAMENTO							
Item	Código	Banco	Descrição	Und	Quant.	Valor Unit	Valor Unit com BDI
PROPOSTANTE: PREFEITURA MUNICIPAL DE BOM LUGAR - MA Objeto: CCONTRATAÇÃO DE EMPRESA(S) ESPECIALIZADA(S) NA PRESTAÇÃO DE SERVIÇOS DE ENGENHARIA CIVIL SOB DEMANDA, PARA ATENDER AS NECESSIDADES DE SERVIÇOS CONTINUADOS DE MANUTENÇÃO PREDIAL, CORRETIVA, INCLUINDO, REPAROS, ALTERAÇÕES FÍSICAS, RECUPERAÇÃO E CONSERTOS DAS INSTALAÇÕES, ADAPTAÇÕES/ADEQUAÇÕES DECORRENTES DE ALTERAÇÕES DE LAYOUTS, COM FORNECIMENTO DE MÃO-DE-OBRA E MATERIAL, NAS EDIFICAÇÕES DA SECRETARIA MUNICIPAL DE EDUCAÇÃO DO MUNICÍPIO DE BOM LUGAR/MA							
SECRETARIA DE EDUCAÇÃO REF. SINAPI - SICRO3 (COM DESONERAÇÃO)							
ENCARGOS SOCIAIS SOBRE PREÇO DE MÃO-DE-OBRA: 83,87% (HORA) 47,51% (MÊS) COM							
						BDI:	27,00%
5.13	94562	SINAPI	JANELA DE AÇO DE CORRER COM 4 FOLHAS PARA VIDRO, COM BATENTE, FERRAGENS E PINTURA ANTICORROSIVA. EXCLUSIVE VIDROS, ALIZAR E CONTRAMARCO. FORNECIMENTO E INSTALAÇÃO. AF_12/2019	m²	30	757,54	962,07
5.14	99861	SINAPI	GRADIL EM FERRO FIXADO EM VÃOS DE JANELAS, FORMADO POR BARRAS CHATAS DE 25X4,8 MM. AF_04/2019	m²	30	520,83	661,45
5.15	101162	SINAPI	ALVENARIA DE VEDAÇÃO COM ELEMENTO VAZADO DE CERÂMICA (COBOGÓ) DE 7X20X20CM E ARGAMASSA DE ASSENTAMENTO COM PREPARO EM BETONEIRA. AF_05/2020	m²	30	131,67	167,22
5.16	100701	SINAPI	PORTA DE FERRO, DE ABRIR, TIPO GRADE COM CHAPA, COM GUARNIÇÕES. AF_12/2019	m²	15	539,48	685,13
5.17	102189	SINAPI	JOGO DE FERRAGENS CROMADAS PARA PORTA DE VIDRO TEMPERADO. UMA FOLHA COMPOSTO DE DOBRADICAS SUPERIOR E INFERIOR, TRINCO, FECHADURA, CONTRA FECHADURA COM CAPUCHINHO SEM MOLA E PUXADOR. AF_01/2021	UN	10	193,17	245,32
5.18	BL 05	Próprio	PORTÃO DE FERRO EM CHAPA GALVANIZADA PLANA 14 GSG	m²	25	245,39	311,64
6							
COBERTURA							
6.1	BL 06	Próprio	REVISÃO DE COBERTURA COM TELHA CERÂMICA TIPO CANAL E REAPROVEITAMENTO DE 80% DO MATERIAL, INCLUSIVE MADEIRAMENTO.	m²	1700	99,54	126,41
6.2	96486	SINAPI	FORRO EM REGUAS DE PVC, LISO, PARA AMBIENTES COMERCIAIS, INCLUSIVE ESTRUTURA DE FIXAÇÃO. AF_05/2017_P	m²	1700	79,98	101,57
6.3	94229	SINAPI	CALHA EM CHAPA DE AÇO GALVANIZADO NÚMERO 24.	M	649,85	182,67	231,99
6.4	94204	SINAPI	TELHAMENTO COM TELHA CERÂMICA CAPA-CANAL, TIPO COLONIAL.	m²	856,5	41,29	52,43
6.5	92539	SINAPI	TRAMA DE MADEIRA COMPOSTA POR RIPAS, CAIBROS E TERÇAS PARA TELHADOS DE ATÉ 2 ÁGUAS PARA TELHA DE ENCAIXE CERÂMICO OU DE CONCRETO, INCLUSIVE TRANSPORTE VERTICAL. AF_07/2019	m²	1700	57,49	72,44
7							
INSTALAÇÃO ELÉTRICA							
7.1	97589	SINAPI	LUMINÁRIA TIPO PLAFON EM PLÁSTICO, DE SOBREPOR, COM 1 LÂMPADA FLUORESCENTE DE 15 W, SEM REATOR - FORNECIMENTO E INSTALAÇÃO. AF_02/2020	UN	300	36,34	46,15
7.2	93141	SINAPI	PONTO DE TOMADA RESIDENCIAL INCLUINDO TOMADA 10A/250V, CAIXA ELÉTRICA, ELETRODUTO, CABO, RASGO, QUEBRA E CHUMBAMENTO. AF_01/2016	UN	300	148,42	188,49
7.3	93137	SINAPI	PONTO DE ILUMINAÇÃO RESIDENCIAL INCLUINDO INTERRUPTOR SIMPLES (2 MÓDULOS), CAIXA ELÉTRICA, ELETRODUTO, CABO, RASGO, QUEBRA E CHUMBAMENTO (EXCLUINDO LUMINÁRIA E LÂMPADA). AF_01/2016	UN	300	140,48	178,40
7.4	101875	SINAPI	QUADRO DE DISTRIBUIÇÃO DE ENERGIA EM CHAPA DE AÇO GALVANIZADO, DE EMBUTIR, COM BARRAMENTO TRIFÁSICO, PARA 12 DISJUNTORES DIN 100A - FORNECIMENTO E INSTALAÇÃO. AF_10/2020	UN	20	482,76	613,10
7.5	101890	SINAPI	DISJUNTOR MONOPOLAR TIPO NEMA, CORRENTE NOMINAL DE 10 ATÉ 30A - FORNECIMENTO E INSTALAÇÃO. AF_10/2020	UN	100	13,25	16,82
7.6	91926	SINAPI	CABO DE COBRE FLEXÍVEL ISOLADO, 2,5 MM², ANTI-CHAMA 450/750 V, PARA CIRCUITOS TERMINAIS - FORNECIMENTO E INSTALAÇÃO. AF_12/2015	M	500	3,82	4,85
7.7	91928	SINAPI	CABO DE COBRE FLEXÍVEL ISOLADO, 4 MM², ANTI-CHAMA 450/750 V, PARA CIRCUITOS TERMINAIS - FORNECIMENTO E INSTALAÇÃO. AF_12/2015	M	350	6,42	8,15
7.8	91834	SINAPI	ELETRODUTO FLEXÍVEL CORRUGADO, PVC, DN 25 MM (3/4"), PARA CIRCUITOS TERMINAIS, INSTALADO EM FORRO - FORNECIMENTO E INSTALAÇÃO. AF_12/2015	M	250	7,75	9,84
7.9	91953	SINAPI	INTERRUPTOR SIMPLES (1 MÓDULO), 10A/250V, INCLUINDO SUPORTE E PLACA - FORNECIMENTO E INSTALAÇÃO. AF_12/2015	UN	150	19,09	24,24
7.10	98307	SINAPI	TOMADA DE REDE RJ45 - FORNECIMENTO E INSTALAÇÃO. AF_11/2019	UN	180	37,62	47,77
7.11	98297	SINAPI	CABO ELETRÔNICO CATEGORIA 6, INSTALADO EM EDIFICAÇÃO INSTITUCIONAL - FORNECIMENTO E INSTALAÇÃO. AF_11/2019	M	300	3,70	4,69
7.12	BL 01	Próprio	REVISÃO DE PONTO DE LUZ EM TETO OU PAREDE	UND	250	23,75	30,16
7.13	BL 02	Próprio	REVISÃO DE PONTO DE TOMADA	PT	320	44,58	56,61
8							
INSTALAÇÃO HIDROSSANITÁRIAS							

Este documento encontra-se registrado no Conselho Regional de Engenharia e Agronomia do Estado do Maranhão, vinculado à Certidão nº 880862/2023, em 02/03/2023



Certidão nº 880862/2023

02/03/2023, 16:51

Chave de Impressão: xb7Y8

O documento neste ato registrado foi emitido em 02/03/2023 e contém 3 folhas



PROC. 1303001/2023

FLS. 639

RUB.

IOS EMPREENDIMENTOS EIRELI - EPP

CNPJ 19.541.608/0001-51 IE: 124283497

END: Rua 05, 12- Conjunto Nacional I - Centro - CEP 65.468-000 - Matões do Norte- MA

RESPONSÁVEL TÉCNICO: Jeferson Souza Vargas - CREA:1119008921

CONCORRÊNCIA PÚBLICA REGISTRO DE PREÇOS Nº 003/2022

ORÇAMENTO							
PROPONENTE: PREFEITURA MUNICIPAL DE BOM LUGAR - MA							
Objeto: CCONTRATAÇÃO DE EMPRESA(S) ESPECIALIZADA(S) NA PRESTAÇÃO DE SERVIÇOS DE ENGENHARIA CIVIL SOB DEMANDA, PARA ATENDER AS NECESSIDADES DE SERVIÇOS CONTINUADOS DE MANUTENÇÃO PREDIAL, CORRETIVA, INCLUINDO, REPAROS, ALTERAÇÕES FÍSICAS, RECUPERAÇÃO E CONSERTOS DAS INSTALAÇÕES, ADAPTAÇÕES/ADEQUAÇÕES DECORRENTES DE ALTERAÇÕES DE LAYOUTS, COM FORNECIMENTO DE MÃO-DE-OBRA E MATERIAL, NAS EDIFICAÇÕES DA SECRETARIA MUNICIPAL DE EDUCAÇÃO DO MUNICÍPIO DE BOM LUGAR/MA							
SECRETARIA DE EDUCAÇÃO							
REF. SINAPI - SICRO3 (COM DESONERAÇÃO)							
ENCARGOS SOCIAIS SOBRE PREÇO DE MÃO-DE-OBRA: 83,87% (HORA) 47,51% (MÊS) COM							
						BDI:	27,00%
Item	Código	Banco	Descrição	Und	Quant.	Valor Unit	Valor Unit com BDI
8.1	86901	SINAPI	CUBA DE EMBUTIR OVAL EM LOUÇA BRANCA, 35 X 50CM OU EQUIVALENTE - FORNECIMENTO E INSTALAÇÃO. AF_01/2020	UN	100	105,68	134,21
8.2	86895	SINAPI	BANCADA DE GRANITO CINZA POLIDO, DE 0,50 X 0,60 M, PARA LAVATÓRIO - FORNECIMENTO E INSTALAÇÃO. AF_01/2020	UN	100	347,35	441,13
8.3	86888	SINAPI	VASO SANITÁRIO SIFONADO COM CAIXA ACOPLADA LOUÇA BRANCA - FORNECIMENTO E INSTALAÇÃO. AF_01/2020	UN	100	353,93	449,49
8.4	86915	SINAPI	TORNEIRA CROMADA DE MESA, 1/2"OU 3/4", PARA LAVATÓRIO, PADRÃO MÉDIO - FORNECIMENTO E INSTALAÇÃO. AF_01/2020	UN	150	100,60	127,76
8.5	94707	SINAPI	ADAPTADOR COM FLANGE E ANEL DE VEDAÇÃO, PVC, SOLDÁVEL, DN 60 MM X 2 , INSTALADO EM RESERVAÇÃO DE ÁGUA DE EDIFICAÇÃO QUE POSSUA RESERVATÓRIO DE FIBRA/FIBROCIMENTO FORNECIMENTO E INSTALAÇÃO. AF_06/2016	UN	15	50,64	64,31
8.6	86882	SINAPI	SIFÃO DO TIPO GARRAFA/COPO EM PVC 1.1/4 X 1.1/2"- FORNECIMENTO E INSTALAÇÃO. AF_01/2020	UN	70	19,15	24,32
8.7	86895	SINAPI	ENGATE FLEXÍVEL EM PLÁSTICO BRANCO, 1/2"X 40CM - FORNECIMENTO E INSTALAÇÃO. AF_01/2020	UN	70	9,05	11,49
8.8	95541	SINAPI	FIXAÇÃO UTILIZANDO PARAFUSO E BUCHA DE NYLON, SOMENTE MÃO DE OBRA. AF_10/2016	UN	70	3,42	4,34
8.9	89957	SINAPI	PONTO DE CONSUMO TERMINAL DE ÁGUA FRIA (SUBRAMAL) COM TUBULAÇÃO DE PVC, DN 25 MM, INSTALADO EM RAMAL DE ÁGUA, INCLUSOS RASGO E CHUMBAMENTO EM ALVENARIA. AF_12/2014	UN	150	109,64	139,24
8.10	102623	SINAPI	CAIXA D'ÁGUA EM POLIETILENO, 1000 LITROS (INCLUSOS TUBOS, CONEXÕES E TORNEIRA DE BOÍIA) - FORNECIMENTO E INSTALAÇÃO. AF_05/2021	UN	20	809,47	1.028,02
8.11	89353	SINAPI	REGISTRO DE GAVETA BRUTO, LATÃO, ROSCÁVEL, 3/4" - FORNECIMENTO E INSTALAÇÃO. AF_08/2021	UN	80	36,23	46,01
8.12	100858	SINAPI	MICTÓRIO SIFONADO LOUÇA BRANCA -PADRÃO MÉDIO -FORNECIMENTO E INSTALAÇÃO. AF_01/2020	UN	50	491,95	624,77
8.13	89495	SINAPI	RALO SIFONADO, PVC, DN 100 X 40 MM, JUNTA SOLDÁVEL, FORNECIDO E INSTALADO EM RAMAIS DE ENCAMINHAMENTO DE ÁGUA PLUVIAL. AF_12/2014	UN	20	14,15	17,97
8.14	86942	SINAPI	LAVATÓRIO LOUÇA BRANCA SUSPENSO, 29,5 X 39CM OU EQUIVALENTE, PADRÃO POPULAR, INCLUSO SIFÃO TIPO GARRAFA EM PVC, VÁLVULA E ENGATE FLEXÍVEL 30CM EM PLÁSTICO E TORNEIRA CROMADA DE MESA, PADRÃO POPULAR - FORNECIMENTO E INSTALAÇÃO. AF_01/2020	UN	25	196,36	249,37
8.15	BL 03	Próprio	REVISÃO DE PONTO DE ESGOTO	PT	300	59,60	75,69
9							
PINTURAS							
9.1	88489	SINAPI	APLICAÇÃO MANUAL DE PINTURA COM TINTA LÁTEX ACRÍLICA EM PAREDES, DUAS DEMÃOS. AF_06/2014	m²	3555,54	12,12	15,39
9.2	88497	SINAPI	APLICAÇÃO E LIXAMENTO DE MASSA LÁTEX EM PAREDES, DUAS DEMÃOS. AF_06/2014	m²	3555,54	12,00	15,24
9.3	96135	SINAPI	APLICAÇÃO MANUAL DE MASSA ACRÍLICA EM PAREDES EXTERNAS DE CASAS, DUAS DEMÃOS. AF_05/2017	m²	3555,54	20,77	26,37
9.4	88489	SINAPI	APLICAÇÃO MANUAL DE PINTURA COM TINTA LÁTEX ACRÍLICA EM PAREDES, DUAS DEMÃOS. AF_06/2014	m²	3555,54	12,12	15,39
9.5	88484	SINAPI	APLICAÇÃO DE FUNDO SELADOR ACRÍLICO EM TETO, UMA DEMÃO. AF_06/2014	m²	3555,54	2,44	3,09
9.6	88485	SINAPI	APLICAÇÃO DE FUNDO SELADOR ACRÍLICO EM PAREDES, UMA DEMÃO. AF_06/2014	m²	3555,54	2,12	2,69
9.7	102218	SINAPI	PINTURA TINTA DE ACABAMENTO (PIGMENTADA) ESMALTE SINTÉTICO POSCO EM MADEIRA, 2 DEMÃOS. AF_01/2021	m²	3555,54	12,58	15,97
9.8	100726	SINAPI	PINTURA COM TINTA ALQUÍDICA DE FUNDO E ACABAMENTO (ESMALTE SINTÉTICO GRAFITE) APLICADA A ROLO OU PINCEL SOBRE SUPERFÍCIES METÁLICAS (EXCETO PERFIL) EXECUTADO EM OBRA (POR DEMÃO). AF_01/2020	m²	228,8	19,52	24,79
10							
SERVIÇOS COMPLEMENTARES							
10.1	BL 07	Próprio	LIMPEZA GERAL DA OBRA	m²	4500	1,91	2,42

JEFERSON DE SOUZA Assinado de forma digital por JEFERSON DE SOUZA VARGAS:60629709394
Dados: 2023.03.01 12:43:59 -03'00'

Jeferson de Souza Vargas
CREA: 1119008921MA
ENGENHEIRO CIVIL DA CONTRATADA

VINICIUS MACHADO Assinado de forma digital por VINICIUS MACHADO SANTOS:07361473300
Dados: 2023.03.01 09:20:04 -03'00'

Vinicius Machado Santos
CREA: 1121013066MA
ENGENHEIRO CIVIL DA CONTRATANTE

Este documento encontra-se registrado no Conselho Regional de Engenharia e Agronomia do Estado do Maranhão, vinculado à Certidão nº 880862/2023, em 02/03/2023 em



Certidão nº 880862/2023, 02/03/2023, 16:51
Chave de Impressão: ADY18
O documento neste ato registrado foi emitido em 02/03/2023 e contém 3 folhas





Certidão de Acervo Técnico - CAT
Resolução Nº 1025 de 30 de Outubro de 2009
Resolução Nº 218 de 29 de Junho de 1973

CREA-MA

CANTANHEDE/MA
 PROC. 1303001/2023
 FLS. 690
 RUB. 4

CAT COM REGISTRO DE ATESTADO

875256/2022

Atividade concluída

Conselho Regional de Engenharia e Agronomia do Estado do Maranhão

CERTIFICAMOS, em cumprimento ao disposto na Resolução nº 1.025, de 30 de outubro de 2009, do Confea, que consta dos assentamentos deste Conselho Regional de Engenharia e Agronomia do Estado do Maranhão - Crea-MA, o Acervo Técnico do profissional **JEFERSON DE SOUZA VARGAS** referente à(s) Anotação(ões) de Responsabilidade Técnica - ART abaixo discriminada(s):

Profissional: **JEFERSON DE SOUZA VARGAS**
 Registro: **1119008921MA** RNP: **1119008921**
 Título profissional: **ENGENHEIRO CIVIL**

Número da ART: **MA20220551832** Tipo de ART: **OBRA / SERVIÇO** Registrada em: **22/07/2022** Baixada em: **26/10/2022**
 Forma de registro: **INICIAL** Participação técnica: **INDIVIDUAL**
 Empresa contratada: **I.O.S EMPREENDIMENTOS EIRELI**

Contratante: **PREFEITURA MUNICIPAL DE NOVA OLINDA DO MARANHAO/MA** CPF/CNPJ: **01.612.625/0001-77**
 Endereço do contratante: **RUA DO SESP** Nº: **S/N**
 Complemento: Bairro: **CENTRO**
 Cidade: **NOVA OLINDA DO MARANHÃO** UF: **MA** CEP: **65274000**

Contrato: **29/2022** Celebrado em:
 Valor do contrato: **R\$ 208.193,19** Tipo de contratante: **Pessoa Jurídica de Direito Público**

Ação institucional: **Agricultura familiar**
 Endereço da obra/serviço: **TRECHO ESTRADA DA B1** Nº: **S/N**
 Complemento: Bairro: **MUNICIPIO**
 Cidade: **NOVA OLINDA DO MARANHÃO** UF: **MA** CEP: **65274000**

Coordenadas Geográficas: **02°48'29.52"S, 45°42'14.23"W**

Data de início: **15/07/2022** Conclusão efetiva: **15/02/2023**

Finalidade: **SEM DEFINIÇÃO**

Proprietário: **PREFEITURA MUNICIPAL DE NOVA OLINDA DO MARANHAO/MA** CPF/CNPJ: **01.612.625/0001-77**

Atividade Técnica: **16 - Execução AGRIMENSURA > TERRAPLENAGEM > #36.10.8 - DE TRANSPORTE - TERRAPLENAGEM 49 - Execução de obra 31560.00 metro quadrado;**

Observações

CONTRATAÇÃO DE EMPRESA ESPECIALIZADA EM MANUTENÇÃO E RECUPERAÇÃO DE ESTRADAS VICINAIS LOCALIZADAS NO MUNICÍPIO DE NOVA OLINDA DO MARANHÃO-MA (TRECHO ESTRADA DA B1), CONFORME PROCESSO ADMINISTRATIVO N 0405.01/2022, CONCORRÊNCIA N 1/2022, ATA DE REGISTRO DE PREÇOS N 14/2022 E CONTRATO N 29/2022.

Informações Complementares

- O Atestado está registrado apenas para atividades técnicas constantes da ART, não sendo contemplada neste registro a atividade de Desmatamento do item 1.3.1, por se tratar de atividade fora das atribuições do profissional.

CERTIFICAMOS, finalmente, que se encontra vinculado à presente Certidão de Acervo Técnico – CAT, o atestado contendo 2 folha(s), expedido pelo contratante da obra/serviço, a quem cabe a responsabilidade pela veracidade e exatidão das informações nele constantes.

Certidão de Acervo Técnico nº 875256/2022
26/10/2022, 18:33
zZ1Y8

A Certidão de Acervo Técnico (CAT) à qual o atestado está vinculado constituirá prova da capacidade técnico-profissional da pessoa jurídica somente se o responsável técnico indicado estiver ou venha a ser integrado ao seu quadro técnico por meio de declaração entregue no momento da habilitação ou da entrega das propostas.

Certificamos que se encontra vinculado à presente CAT o atestado apresentado em cumprimento à Lei nº 8.666/93, expedido pela pessoa jurídica contratante, a quem cabe a responsabilidade pela veracidade e exatidão das informações nele constantes. É de responsabilidade deste Conselho a verificação da atividade profissional em conformidade com a Lei nº 5.194/66 e Resoluções do Conselho Federal de Engenharia e Agronomia - CONFEA.

Esta certidão perderá a validade, caso ocorra qualquer alteração posterior dos elementos cadastrais nela contidos.

Fica(m) Excluído(s), no entanto, o(s) serviço(s) cujas atribuições não competem ao(s) profissional(is) em questão.

A autenticidade desta Certidão pode ser verificada em: <https://crea-ma.sitac.com.br/publico/>, com a chave: zZ1Y8



Handwritten signatures and initials on the right margin, including a large signature and the initials "113.1622".

ATESTADO DE CAPACIDADE TÉCNICA

ATESTO PARA OS DEVIDOS FINS E A QUEM POSSA INTERESSAR, QUE FORAM PRESTADOS, COM BOM DESEMPENHO E NADA TENHO QUE DESABONE A CONDUTA DO PRESTADOR DE SERVIÇOS DESCRITO ABAIXO, COM AS SEGUINTE CARACTERÍSTICAS:

DADOS DA OBRA/SERVIÇO	
ATA DE REGISTRO DE PREÇOS	014/2022
CONTRATOS	Nº 029/2022
LOCAL DE REALIZAÇÃO	ESTRADAS VICINAIS TRECHOS: B1 ZONA RURAL
PERÍODO DE EXECUÇÃO TOTAL	15/07/2022 a 11/10/2022
DADOS DO CONTRATANTE	
NOME OU RAZÃO SOCIAL	PREFEITURA MUNICIPAL DE NOVA OLINDA DO MARANHÃO
CNPJ:	01.612.625/0001-77
DADOS DO CONTRATADO	
NOME OU RAZÃO SOCIAL	I.O.S. EMPREENDIMENTOS EIRELI
CNPJ	19.541.608/0001-51
DADOS DO RESPONSÁVEL TÉCNICO	
NOME	JEFERSON DE SOUZA VARGAS
ENGENHEIRO CIVIL	REGISTRO Nº 1119008921MA
CPF	606.297.093-94
DESCRIÇÃO DOS SERVIÇOS REALIZADOS	
ART Nº MA20220551832	MANUTENÇÃO E RECUPERAÇÃO DE ESTRADAS VICINAIS NO MUNICÍPIO DE NOVA OLINDA DO MARANHÃO-MA TRECHO DA B1 CONFORME PROCESSO ADM N 0405.01/2022, CONC. Nº 01/2022, ATA DE REGISTRO DE PREÇOS N 14/2022 E CONTRATO N 29/2022.
ABRANGÊNCIAS CONTRATUAIS:	
OS SERVIÇOS FORAM EXECUTADOS DE MODO SATISFATÓRIO E SUAS QUANTIDADES ESTÃO DEMONSTRADAS NA PLANILHA DE QUANTITAVOS EM ANEXO.	

NOVA OLINDA DO MARANHÃO-MA, 11 DE OUTUBRO DE 2022.

Iracy Mendonça Weba
Iracy Mendonça Weba
Prefeita Municipal
CPF 351.514.123-53

Francisco Rogério do Nascimento Sardinha
Francisco Rogério do Nascimento Sardinha
SECRETARIA MUNICIPAL DE OBRAS, TRANSPORTES
E URBANISMO
Engº Civil - CREA 11.423/D MG
CONFEA 140.616.875-0

Ana Cláudia de Lima Martins
Ana Cláudia de Lima Martins
Engenheira Civil
CREA/MA-1116394235

Este documento encontra-se registrado no Conselho Regional de Engenharia e Agronomia do Estado do Maranhão, vinculado à Certidão nº 875256/2022, em 26/10/2022 emitida em



Certidão nº 875256/2022
26/10/2022, 18:38

Chave de Impressão: zZ1Y8

O documento neste ato registrado foi emitido em 26/10/2022 e contém 1 folhas

114-162



ESTADO DO MARANHÃO PREFEITURA MUNICIPAL DE NOVA OLINDA DO MARANHÃO CNPJ: 01.612.625/0001-77 Fone (98) 3377-1139						
ITEM	CÓDIGO	DESCRIÇÃO	FONTE	UNID	QUANTIDADE	PREÇO UNITÁRIO R\$
ATA DE REGISTRO DE PREÇOS Nº 14/2022 / CONTRATO 029 Lote 01: trecho estrada B1 - EMPRESA CNPJ: 19.541.608/0001-51 - IOS EMPREENDIMENTOS						
1.1 SERVIÇOS INICIAIS						
1.1.1	COMP-3977443	ADMINISTRAÇÃO LOCAL DA OBRA (ENG. DE OBRA, ETC)	PRÓPRIA	Km	21,04	718,91
1.1.2	COMP-05292186	MOBILIZAÇÃO DE MÁQUINAS E EQUIPAMENTOS EM PRANCHA REBAIXADA	PRÓPRIA	Km	21,04	9,13
1.2 SERVIÇOS PRELIMINARES						
1.2.1	74209/001	PLACA DE OBRA EM CHAPA DE AÇO GALVANIZADO	SINAPI	M2	6,00	384,65
1.2.2	93210	EXECUÇÃO DE REFEITÓRIO EM CANTEIRO DE OBRA EM CHAPA DE MADEIRA COMPENSADA, NÃO INCLUSO MOBILIÁRIO E EQUIPAMENTOS. AF 02/2016	SINAPI	M2	36,00	605,97
1.3 TERRAPLENAGEM E LEVANTAMENTO DE GREIDE						
1.3.1	5501700	Desmatamento, destocamento, limpeza de área e estocagem do material de limpeza com árvores de diâmetro até 0,15 m	SICRO NOVO	m²	63.120,00	0,49
1.3.2	4016008	Escavação e carga de material de jazida com trator de 127 kW e carregadeira de 3,4 m³	SICRO NOVO	m³	5.260,00	3,45
1.3.3	5914374	Transporte com caminhão basculante de 10 m³ - rodovia em revestimento primário	SICRO NOVO	tkm	26.350,10	0,88
1.3.4	4011209	Regularização do subleito	SICRO NOVO	m²	105.200,00	1,01
1.3.5	5502978	Compactação de aterros a 100% do Proctor normal	SICRO NOVO	m²	5.260,00	4,32
1.4 SERVIÇOS DE DRENAGEM						
1.4.1	0804021	Corpo de BSTC D = 0,60 m	SICRO NOVO	m	36,00	321,64
1.4.2	0804377	Boca de BSTC D = 0,60 m	SICRO NOVO	un	12,00	843,81
1.4.3	0804037	Corpo de BSTC D = 1,00 m	SICRO NOVO	m	24,00	703,73
1.4.4	0804121	Boca de BSTC D = 1,00 m	SICRO NOVO	un	8,00	1.480,47
1.4.5	0804188	Corpo de BDTC D = 1,00 m	SICRO NOVO	m	7,00	1.278,22
1.4.6	0804233	Boca de BDTC D = 1,00 m	SICRO NOVO	un	2,00	1.778,41
1.4.7	0804298	Corpo de BTTC D = 1,00 m	SICRO NOVO	m	0,00	2.532,07
1.4.8	0804441	Boca de BTTC D = 1,00 m	SICRO NOVO	un	0,00	3.962,14
1.4.9	COMP-132992	Recuperação de bueiro de concreto	PRÓPRIA	un	4,00	693,88
1.4.10	4915633	Limpeza e desobstrução mecanizada de bueiros com diâmetro de até 1,00 m	SICRO NOVO	m	30,00	19,32
1.5 PAVIMENTAÇÃO - RECUPERAÇÃO DE REVESTIMENTO PRIMÁRIO						
1.5.1	5502985	Limpeza mecanizada da camada vegetal	SICRO NOVO	m²	2.500,00	0,43
1.5.2	5502985	Expurgo de jazida	SICRO NOVO	m³	7.364,00	2,43
1.5.3	4016008	Escavação e carga de material de jazida com trator de 127 kW e carregadeira de 3,4 m³	SICRO NOVO	m³	7.364,00	3,45
1.5.4	5914374	Transporte com caminhão basculante de 10 m³ - rodovia em revestimento primário	SICRO NOVO	tkm	36.890,13	0,88
1.5.5	5502978	Compactação de aterros a 100% do Proctor normal	SICRO NOVO	m²	7.364,00	4,32
1.6 RECUPERAÇÃO DE PONTES DE MADEIRA						
1.6.1	93358	ESCAVAÇÃO MANUAL DE VALA COM PROFUNDIDADE MENOR OU IGUAL A 1,30 M. AF 02/2021	SINAPI	M3	28,00	63,87
1.6.2	73361	CONCRETO CICLOPICO FCK = 10MPA 30% PEDRA DE MÃO INCLUSIVE LANÇAMENTO	SINAPI	M3	26,00	377,68
1.6.3	92873	LANÇAMENTO COM USO DE BALDES, ADENSAMENTO E ACABAMENTO DE CONCRETO EM ESTRUTURAS. AF 12/2015	SINAPI	M3	20,00	183,79
1.6.4	00004006	PILAR EM MADEIRA DIM. 20X20CM	SINAPI	M3	8,00	2.277,71
1.6.5	00004006	LONGARINA EM MADEIRA DIM. 20X20CM	SINAPI	M3	4,00	2.277,71
1.6.6	00004006	BALANCIN EM MADEIRA DIM. 20X20CM COMP = 1,00M	SINAPI	M3	2,00	2.277,71
1.6.7	00004006	BALANCIN EM MADEIRA DIM. 20X20CM COMP = 1,50M	SINAPI	M3	2,00	2.277,71
1.6.8	00004006	TRANSVERSINA EM MADEIRA DE LEI DIM. 20X20CM	SINAPI	M3	4,00	2.277,71
1.6.9	00004006	PASSA RODAS EM MADEIRA DE LEI DIM. 60 CMX 7,0CM	SINAPI	M3	2,00	2.277,71
1.6.10	00004006	TÁBUA EM MADEIRA DE LEI DIM. 30 CM EXP = 7,0CM ASSOALHO	SINAPI	M3	2,00	2.277,71
1.6.11	00004335	PARAFUSO FRANCÊS ZINCADO, DIÂMETRO 1/2", COMPRIMENTO 12", COM PORÇA E ARRUELA LISA MEDIA	SINAPI	UN	100,00	14,63
1.6.12	COMP-78440060	EXECUÇÃO DE PONTE DE MADEIRA	PRÓPRIA	M2	40,00	1.447,99
1.7 PLANO DE RECUPERAÇÃO DE ÁREAS DEGRADADAS - PRAD						
1.7.1	COMP-88983210	PLANO DE RECUPERAÇÃO DE ÁREAS DEGRADADAS - PRAD	PRÓPRIA	m2	2.500,00	0,15

Nova Olinda do Maranhão - MA 11 de Outubro de 2022

ANANIAS FERREIRA PAIVA
 Assinado de forma digital por ANANIAS FERREIRA PAIVA
 NETO:64242919387
 Dados: 2022.10.11 14:07:16 -03'00'
 Ananias Ferreira Paiva Neto
 Representante Legal
 CPF: 642.429.193.87

JEFERSON DE SOUZA VARGAS:60629709394
 Assinado de forma digital por JEFERSON DE SOUZA VARGAS:60629709394
 Dados: 2022.10.11 14:07:33 -03'00'
 Jeferson de Souza Vargas
 Engenheiro Civil
 CREA: 11190082-1/MA

Ana Cláudia de Lima Martins
 Engenheira Civil
 CREA/MA-1116394235

Francisco Roberto do Nascimento Sardinha
 SECRETÁRIO MUNICIPAL DE OBRAS, TRANSPORTES E URBANISMO
 RUA QUA - 3084 - 11.42310-00
 CANTANHEDE - MA 65.016-070

Este documento encontra-se registrado no Conselho Regional de Engenharia e Agronomia do Estado do Maranhão, vinculado à Certidão nº 875256/2022, em 26/10/2022



Certidão nº 875256/2022
 26/10/2022, 18:38
 Chave de Impressão: ZZY8
 O documento neste ato registrado foi emitido em 26/10/2022 e contém 1 folhas

115-162





Certidão de Acervo Técnico - CAT
Resolução Nº 1025 de 30 de Outubro de 2009
Resolução Nº 218 de 29 de Junho de 1973

CREA-MA

CANTANHEDE/MA
PROC. 1303001/2023
FLS. 693
RUB. *

CAT COM REGISTRO DE ATESTADO

875259/2022

Atividade concluída

Conselho Regional de Engenharia e Agronomia do Estado do Maranhão

CERTIFICAMOS, em cumprimento ao disposto na Resolução nº 1.025, de 30 de outubro de 2009, do Confea, que consta dos assentamentos deste Conselho Regional de Engenharia e Agronomia do Estado do Maranhão - Crea-MA, o Acervo Técnico do profissional **JEFERSON DE SOUZA VARGAS** referente à(s) Anotação(ões) de Responsabilidade Técnica - ART abaixo discriminada(s):

Profissional: **JEFERSON DE SOUZA VARGAS**
Registro: **1119008921MA** RNP: **1119008921**
Título profissional: **ENGENHEIRO CIVIL**

Número da ART: **MA20220551825** Tipo de ART: **OBRA / SERVIÇO** Registrada em: **22/07/2022** Baixada em: **26/10/2022**
Forma de registro: **INICIAL** Participação técnica: **INDIVIDUAL**
Empresa contratada: **I.O.S EMPREENDIMENTOS EIRELI**

Contratante: **PREFEITURA MUNICIPAL DE NOVA OLINDA DO MARANHAO/MA** CPF/CNPJ: **01.612.625/0001-77**
Endereço do contratante: **RUA DO SESP** Nº: **S/N**
Complemento: Bairro: **CENTRO**
Cidade: **NOVA OLINDA DO MARANHÃO** UF: **MA** CEP: **65274000**
Contrato: **31/2022** Celebrado em:
Valor do contrato: **R\$ 276.281,75** Tipo de contratante: **Pessoa Jurídica de Direito Público**
Ação institucional: **Agricultura familiar**
Endereço da obra/serviço: **TRECHO ESTRADA DA B4** Nº: **S/N**
Complemento: Bairro: **MUNICIPIO**
Cidade: **NOVA OLINDA DO MARANHÃO** UF: **MA** CEP: **65274000**
Coordenadas Geográficas: **02°46'22.13"S, 45°47'24.07"W**
Data de início: **15/07/2022** Conclusão efetiva: **15/02/2023**
Finalidade: **SEM DEFINIÇÃO**
Proprietário: **PREFEITURA MUNICIPAL DE NOVA OLINDA DO MARANHAO/MA** CPF/CNPJ: **01.612.625/0001-77**
Atividade Técnica: **16 - Execução AGRIMENSURA > TERRAPLENAGEM > #36.10.8 - DE TRANSPORTE - TERRAPLENAGEM 49 - Execução de obra 38415.00 metro quadrado;**

Observações

CONTRATAÇÃO DE EMPRESA ESPECIALIZADA EM MANUTENÇÃO E RECUPERAÇÃO DE ESTRADAS VICINAIS LOCALIZADAS NO MUNICÍPIO DE NOVA OLINDA DO MARANHÃO-MA (TRECHO ESTRADA DA B4), CONFORME PROCESSO ADMINISTRATIVO N 0405.01/2022, CONCORRÊNCIA N 1/2022, ATA DE REGISTRO DE PREÇOS N 14/2022 E CONTRATO N 31/2022.

Informações Complementares

- O Atestado está registrado apenas para atividades técnicas constantes da ART, não sendo contemplada neste registro a atividade de Desmatamento do item 1.3.1, por se tratar de atividade fora das atribuições do profissional.

CERTIFICAMOS, finalmente, que se encontra vinculado à presente Certidão de Acervo Técnico – CAT, o atestado contendo 2 folha(s), expedido pelo contratante da obra/serviço, a quem cabe a responsabilidade pela veracidade e exatidão das informações nele constantes.

Certidão de Acervo Técnico nº 875259/2022
26/10/2022, 18:32
7BBBY

A Certidão de Acervo Técnico (CAT) à qual o atestado está vinculado constituirá prova da capacidade técnico-profissional da pessoa jurídica somente se o responsável técnico indicado estiver ou venha a ser integrado ao seu quadro técnico por meio de declaração entregue no momento da habilitação ou da entrega das propostas.

Certificamos que se encontra vinculado à presente CAT o atestado apresentado em cumprimento à Lei nº 8.666/93, expedido pela pessoa jurídica contratante, a quem cabe a responsabilidade pela veracidade e exatidão das informações nele constantes. É de responsabilidade deste Conselho a verificação da atividade profissional em conformidade com a Lei nº 5.194/66 e Resoluções do Conselho Federal de Engenharia e Agronomia - CONFEA.

Esta certidão perderá a validade, caso ocorra qualquer alteração posterior dos elementos cadastrais nela contidos.

Fica(m) Excluído(s), no entanto, o(s) serviço(s) cujas atribuições não competem ao(s) profissional(is) em questão.

A autenticidade desta Certidão pode ser verificada em: <https://crea-ma.sitac.com.br/publico/>, com a chave: 7BBBY

116-1622-2022-91



ATESTADO DE CAPACIDADE TÉCNICA

ATESTO PARA OS DEVIDOS FINS E A QUEM POSSA INTERESSAR, QUE FORAM PRESTADOS, COM BOM DESEMPENHO E NADA TENHO QUE DESABONE A CONDUTA DO PRESTADOR DE SERVIÇOS DESCRITO ABAIXO, COM AS SEGUINTE CARACTERÍSTICAS:

DADOS DA OBRA/SERVIÇO	
ATA DE REGISTRO DE PREÇOS	014/2022
CONTRATOS	031/2022
LOCAL DE REALIZAÇÃO	ESTRADAS VICINAIS TRECHO B4 ZONA RURAL
PERÍODO DE EXECUÇÃO TOTAL	15/07/2022 a 11/10/2022
DADOS DO CONTRATANTE	
NOME OU RAZÃO SOCIAL	PREFEITURA MUNICIPAL DE NOVA OLINDA DO MARANHÃO
CNPJ:	01.612.625/0001-77
DADOS DO CONTRATADO	
NOME OU RAZÃO SOCIAL	I.O.S. EMPREENDIMENTOS EIRELI
CNPJ	19.541.608/0001-51
DADOS DO RESPONSÁVEL TÉCNICO	
NOME	JEFERSON DE SOUZA VARGAS
ENGENHEIRO CIVIL	REGISTRO Nº 1119008921MA
CPF	606.297.093-94
DESCRIÇÃO DOS SERVIÇOS REALIZADOS	
ART Nº MA20220551825	MANUTENÇÃO E RECUPERAÇÃO DE ESTRADAS VICINAIS NO MUNICÍPIO DE NOVA OLINDA DO MARANHÃO-MA TRECHO DA TRECHO DA B4 CONFORME PROCESSO ADM Nº 0405.01/2022, CONC. Nº 01/2022, ATA DE REGISTRO DE PREÇOS N 14/2022 E CONTRATO N 31/2022.
ABRANGÊNCIAS CONTRATUAIS:	
OS SERVIÇOS FORAM EXECUTADOS DE MODO SATISFATÓRIO E SUAS QUANTIDADES ESTÃO DEMONSTRADAS NA PLANILHA DE QUANTITAVOS EM ANEXO.	

NOVA OLINDA DO MARANHÃO-MA, 11 DE OUTUBRO DE 2022.

Iracy Mendonça Webá
Iracy Mendonça Webá
Prefeita Municipal
CPF 351.514.123-93

Francisco Rogério do Nascimento Sardinha
Francisco Rogério do Nascimento Sardinha
SECRETARIA MUNICIPAL DE OBRAS, TRANSPORTES E URBANISMO
Engº Civil - CRÉA 11.423/D MG
CONFEA 140.616.875-0

Ana Cláudia de Lima Martins
Ana Cláudia de Lima Martins
Engenheira Civil
CREA/MA-1116394235

Este documento encontra-se registrado no Conselho Regional de Engenharia e Agronomia do Estado do Maranhão, vinculado à Certidão nº 875259/2022, em 26/10/2022 em



Certidão nº 875259/2022
26/10/2022, 18:39

Chave de Impressão: 78855

O documento neste ato registrado foi emitido em 26/10/2022 e contém 1 folhas



NOVA OLINDA		ESTADO DO MARANHÃO				
GOVERNO DO ESTADO DO MARANHÃO		PREFEITURA MUNICIPAL DE NOVA OLINDA DO MARANHÃO				
CNPJ: 01.612.625/0001-77 Fone (98) 3377-1139						
ITEM	CÓDIGO	DESCRIÇÃO	FONTE	UNID	QTD	PREÇO
ATA DE REGISTRO DE PREÇOS Nº 14/2022 /CONTRATO 31-Lote 03: trecho estrada B4 - Empresa Contratada; CNPJ 19.541.608/0001-51: IOS						
EMPREENDIMENTOS						
1.1 SERVIÇOS INICIAIS						
1.1.1	COMP-3977443	ADMINISTRAÇÃO LOCAL DA OBRA (ENG. DE OBRA, ETC)	PRÓPRIA	Km	25,61	718,91
1.1.2	COMP-05292188	MOBILIZAÇÃO DE MÁQUINAS E EQUIPAMENTOS EM PRANCHA REBAIXADA	PRÓPRIA	Km	25,61	9,13
1.2 SERVIÇOS PRELIMINARES						
1.2.1	74209/001	PLACA DE OBRA EM CHAPA DE AÇO GALVANIZADO	SINAPI	M2	6,00	384,65
1.2.2	93210	EXECUÇÃO DE REFEITÓRIO EM CANTEIRO DE OBRA EM CHAPA DE MADEIRA COMPENSADA, NÃO INCLUSO MOBILIÁRIO E EQUIPAMENTOS. AF_02/2016	SINAPI	M2	36,00	605,97
1.3 TERRAPLENAGEM E LEVANTAMENTO DE GREIDE						
1.3.1	5501700	Desmatamento, destocamento, limpeza de área e estocagem do material de limpeza com árvores de diâmetro até 0,15 m	SICRO NOVO	m²	76.830,00	0,49
1.3.2	4016008	Escavação e carga de material de jazida com trator de 127 kW e carregadeira de 3,4 m³	SICRO NOVO	m³	6.402,50	3,45
1.3.3	5914374	Transporte com caminhão basculante de 10 m³ - rodovia em revestimento primário	SICRO NOVO	tkm	39.040,01	0,88
1.3.4	4011209	Regularização do subleito	SICRO NOVO	m²	128.050,00	1,01
1.3.5	5502978	Compactação de aterros a 100% do Proctor normal	SICRO NOVO	m³	6.402,50	4,32
1.4 SERVIÇOS DE DRENAGEM						
1.4.1	0804021	Corpo de BSTC D = 0,60 m	SICRO NOVO	m	20,00	321,63
1.4.2	0804377	Boca de BSTC D = 0,60 m	SICRO NOVO	un	8,00	843,56
1.4.3	0804037	Corpo de BSTC D = 1,00 m	SICRO NOVO	m	18,00	703,71
1.4.4	0804121	Boca de BSTC D = 1,00 m	SICRO NOVO	un	6,00	1.480,15
1.4.5	0804188	Corpo de BDTC D = 1,00 m	SICRO NOVO	m	7,00	1.278,19
1.4.6	0804233	Boca de BDTC D = 1,00 m	SICRO NOVO	un	2,00	1.778,03
1.4.7	0804298	Corpo de BTTC D = 1,00 m	SICRO NOVO	m	12,00	2.532,04
1.4.8	0804441	Boca de BTTC D = 1,00 m	SICRO NOVO	un	2,00	3.961,25
1.4.9	COMP-132992	Recuperação de bueiro de concreto	PRÓPRIA	un	1,00	693,86
1.4.10	4915633	Limpeza e desobstrução mecanizada de bueiros com diâmetro de até 1,00 m	SICRO NOVO	m	16,00	19,32
1.5 PAVIMENTAÇÃO - RECUPERAÇÃO DE REVESTIMENTO PRIMÁRIO						
1.5.1	5502985	Limpeza mecanizada da camada vegetal	SICRO NOVO	m²	2.500,00	0,43
1.5.2	5502986	Expurgo de jazida	SICRO NOVO	m³	8.963,50	2,43
1.5.3	4016008	Escavação e carga de material de jazida com trator de 127 kW e carregadeira de 3,4 m³	SICRO NOVO	m³	8.963,50	3,45
1.5.4	5914374	Transporte com caminhão basculante de 10 m³ - rodovia em revestimento primário	SICRO NOVO	tkm	54.656,01	0,88
1.5.5	5502978	Compactação de aterros a 100% do Proctor normal	SICRO NOVO	m³	8.963,50	4,32
1.6 RECUPERAÇÃO DE PONTES DE MADEIRA						
1.6.1	93358	ESCAVAÇÃO MANUAL DE VALA COM PROFUNDIDADE MENOR OU IGUAL A 1,30 M. AF_02/2021	SINAPI	M3	42,00	63,87
1.6.2	73361	CONCRETO CICLOPICO FCK = 10MPA 30% PEDRA DE MÃO INCLUSIVE LANÇAMENTO	SINAPI	M3	32,00	377,68
1.6.3	92873	LANÇAMENTO COM USO DE BALDES, ADENSAMENTO E ACABAMENTO DE CONCRETO EM ESTRUTURAS. AF_12/2015	SINAPI	M3	8,00	183,79
1.6.4	00004006	PILAR EM MADEIRA DIM. 20X20CM	SINAPI	M3	4,00	2.277,71
1.6.5	00004006	LONGARINA EM MADEIRA DIM. 20X20CM	SINAPI	M3	3,40	2.277,71
1.6.6	00004006	BALANCIN EM MADEIRA DIM. 20X20CM COMP = 1,00M	SINAPI	M3	2,00	2.277,71
1.6.7	00004006	BALANCIN EM MADEIRA DIM. 20X20CM COMP = 1,50M	SINAPI	M3	2,00	2.277,71
1.6.8	00004006	TRANSVERSINA EM MADEIRA DE LEI DIM. 20X20CM	SINAPI	M3	2,00	2.277,71
1.6.9	00004006	PASSA RODAS EM MADEIRA DE LEI DIM. 60 CMX 7,0CM	SINAPI	M3	1,70	2.277,71
1.6.10	00004006	TABUA EM MADEIRA DE LEI DIM. 30 CM EXP = 7,0CM ASSOALHO	SINAPI	M3	2,00	2.277,71
1.6.11	00004335	PARAFUSO FRANCÊS ZINCADO, DIÂMETRO 1/2", COMPRIMENTO 12", COM PORCA E ARRUELA LISA MÉDIA	SINAPI	UN	80,00	14,63
1.6.12	COMP-78440060	EXECUÇÃO DE PONTE DE MADEIRA	PRÓPRIA	M2	45,00	1.447,99
1.7 PLANO DE RECUPERAÇÃO DE ÁREAS DEGRADADAS - PRAD						
1.7.1	COMP-88983210	PLANO DE RECUPERAÇÃO DE ÁREAS DEGRADADAS - PRAD	PRÓPRIA	m2	2.500,00	0,15

Nova Olinda do Maranhão -MA 11 de outubro 2022

ANANIAS
FERREIRA PAIVA
NETO:642429193
87

Assinado de forma digital
por ANANIAS FERREIRA
PAIVA NETO:64242919387
Dados: 2022.10.11
08:48:43 -03'00'

Ananias Ferreira Paiva Neto
Representante Legal
CPF 642.429.193-87

JEFERSON DE
SOUZA
VARGAS:60629709
394

Assinado de forma digital
por JEFERSON DE SOUZA
VARGAS:60629709394
Dados: 2022.10.11
08:49:01 -03'00'

Jeferson de Souza Vargas
Engenheiro Civil
CREA: 111900892-1/MA

Francisco José do Nascimento Sardinha
SECRETARIA MUNICIPAL DE OBRAS, TRANSPORTES
E SANEAMENTO
R. Rui Costa - BARRA 11-4230-00
DORNELES, 100 - BRASILIA

Ana Cláudia de Lima Martins
Engenheira Civil
CREA/MA-1118394235

Este documento encontra-se registrado no Conselho Regional de Engenharia e Agronomia do Estado do Maranhão, vinculado à Certidão nº 875259/2022, em 26/10/2022 em



Certidão nº 875259/2022
26/10/2022, 18:39

Chave de Impressão: 78BBY

O documento neste ato registrado foi emitido em 26/10/2022 e contém 1 folhas





Certidão de Acervo Técnico - CAT
Resolução Nº 1025 de 30 de Outubro de 2009
Resolução Nº 218 de 29 de Junho de 1973

CREA-MA

CAT COM REGISTRO DE ATESTADO

875314/2022

Atividade concluída

CANTANHEDE/MA	
PROC.	1303001/2023
FLS.	646

Conselho Regional de Engenharia e Agronomia do Estado do Maranhão

CERTIFICAMOS, em cumprimento ao disposto na Resolução nº 1.025, de 30 de outubro de 2009, do Confea, que consta dos assentamentos deste Conselho Regional de Engenharia e Agronomia do Estado do Maranhão - Crea-MA, o Acervo Técnico do profissional **JEFERSON DE SOUZA VARGAS** referente à(s) Anotação(ões) de Responsabilidade Técnica - ART abaixo discriminada(s):

Profissional: **JEFERSON DE SOUZA VARGAS**
Registro: **1119008921MA** RNP: **1119008921**
Título profissional: **ENGENHEIRO CIVIL**

Número da ART: **MA20220564761** Tipo de ART: **OBRA / SERVIÇO** Registrada em: **01/09/2022** Baixada em: **27/10/2022**
Forma de registro: **INICIAL** Participação técnica: **INDIVIDUAL**
Empresa contratada: **I.O.S EMPREENDIMENTOS EIRELI**

Contratante: **PREFEITURA MUNICIPAL DE PRESIDENTE SARNEY-MA** CPF/CNPJ: **01.613.745/0001-99**
Endereço do contratante: **AVENIDA Albino Moreira** Nº: **03**
Complemento: Bairro: **Centro**
Cidade: **PRESIDENTE SARNEY** UF: **MA** CEP: **65204000**
Contrato: **78/2022** Celebrado em: **26/07/2022**
Valor do contrato: **R\$ 1.222.850,47** Tipo de contratante: **Pessoa Jurídica de Direito Público**
Ação institucional: **Outros**
Endereço da obra/serviço: **ESTRADA Vicinal** Nº: **s/n**
Complemento: Bairro: **zona rural**
Cidade: **PRESIDENTE SARNEY** UF: **MA** CEP: **65204000**
Coordenadas Geográficas: **02°35'35.57"S, 45°21'52.13"W**
Data de início: **26/07/2022** Conclusão efetiva: **26/10/2022**
Finalidade: **SEM DEFINIÇÃO**
Proprietário: **PREFEITURA MUNICIPAL DE PRESIDENTE SARNEY-MA** CPF/CNPJ: **01.613.745/0001-99**

Atividade Técnica: **16 - Execução ESTRUTURAS > OBRAS DE ARTE > #2.6.5 - DE RECUPERAÇÃO DE PONTES 49 - Execução de obra 42.50 metro quadrado; 16 - Execução GEOTECNIA E GEOLOGIA DA ENGENHARIA > OBRAS DE TERRA > DE OBRAS DE TERRA > #3.3.1.1 - ESCAVAÇÃO 49 - Execução de obra 35843.30 metro cúbico; 16 - Execução GEOTECNIA E GEOLOGIA DA ENGENHARIA > OBRAS DE TERRA > DE OBRAS DE TERRA > #3.3.1.4 - COMPACTAÇÃO 49 - Execução de obra 35841.00 metro quadrado; 16 - Execução GEOTECNIA E GEOLOGIA DA ENGENHARIA > OBRAS DE TERRA > DE OBRAS DE TERRA > #3.3.1.8 - LIMPEZA DE TERRENO 49 - Execução de obra 185500.00 metro quadrado; 16 - Execução GEOTECNIA E GEOLOGIA DA ENGENHARIA > OBRAS DE TERRA > DE OBRAS DE TERRA > #3.3.1.9 - TERRAPLENAGEM 49 - Execução de obra 286686.23 metro quadrado; 16 - Execução AGRIMENSURA > TERRAPLENAGEM > #36.10.8 - DE TRANSPORTE - TERRAPLENAGEM 49 - Execução de obra 20903.50 metro cúbico; 16 - Execução OBRAS HIDRÁULICAS E RECURSOS HÍDRICOS > SISTEMAS DE DRENAGEM PARA OBRAS CIVIS > DE SISTEMAS DE DRENAGEM PARA OBRAS CIVIS > #5.3.1.2 - BUEIRO 49 - Execução de obra 104.00 metro quadrado;**

Observações

manutenção e recuperação de estradas vicinais localizadas no município de Presidente Sarney - MA, conforme CONTRATO N.º 78/2022, PROCESSO ADMINISTRATIVO Nº 29/2022.

Informações Complementares

- O Atestado está registrado apenas para atividades técnicas constantes da ART, não sendo contemplada neste registro a atividade de Desmatamento do item 1.3.1, por se tratar de atividade fora das atribuições do profissional.

[Handwritten signature]

119 - 162

[Handwritten signature]





Certidão de Acervo Técnico - CAT
Resolução Nº 1025 de 30 de Outubro de 2009
Resolução Nº 218 de 29 de Junho de 1973

Conselho Regional de Engenharia e Agronomia do Estado do Maranhão

CANTANHEDE/MA
PROC. 1303001/2023
FLS. 647
PUB. J

Página 2/5

CREA-MA

CAT COM REGISTRO DE ATESTADO

875314/2022

Atividade concluída

CERTIFICAMOS, finalmente, que se encontra vinculado à presente Certidão de Acervo Técnico – CAT, o atestado contendo 3 folha(s), expedido pelo contratante da obra/serviço, a quem cabe a responsabilidade pela veracidade e exatidão das informações nele constantes.

Certidão de Acervo Técnico nº 875314/2022
27/10/2022, 17:09
Z0C28

A Certidão de Acervo Técnico (CAT) à qual o atestado está vinculado constituirá prova da capacidade técnico-profissional da pessoa jurídica somente se o responsável técnico indicado estiver ou venha a ser integrado ao seu quadro técnico por meio de declaração entregue no momento da habilitação ou da entrega das propostas.

Certificamos que se encontra vinculado à presente CAT o atestado apresentado em cumprimento à Lei nº 8.666/93, expedido pela pessoa jurídica contratante, a quem cabe a responsabilidade pela veracidade e exatidão das informações nele constantes. É de responsabilidade deste Conselho a verificação da atividade profissional em conformidade com a Lei nº 5.194/66 e Resoluções do Conselho Federal de Engenharia e Agronomia - CONFEA.

Esta certidão perderá a validade, caso ocorra qualquer alteração posterior dos elementos cadastrais nela contidos.

Fica(m) Excluído(s), no entanto, o(s) serviço(s) cujas atribuições não competem ao(s) profissional(is) em questão.

A autenticidade desta Certidão pode ser verificada em: <https://crea-ma.sitac.com.br/publico/>, com a chave: Z0C28

120
162





CANTANHEDE/MA
PROC. 1303001/2023
FLS. 648
TUB. F

ESTADO DO MARANHÃO
PREFEITURA MUNICIPAL DE PRESIDENTE SARNEY -MA
CNPJ: 01.613.745/0001-99
ATESTADO DE CAPACIDADE TÉCNICA

Atesto para os devidos fins e a quem possa interessar, que os serviços abaixo descritos, foram prestados de maneira correta, com bom desempenho pelo tomador obedecendo as cláusulas do contrato e que nada tenho ao contrário em que desabone a conduta do mesmo:

DADOS DA OBRA/SERVIÇO	
CONTRATO	Nº 078/2022
ENDEREÇO DA OBRA	ESTRADAS VICINAIS NA ZONA RURAL DO MUNICIPIO
PERÍODO DE EXECUÇÃO	26/07/2022 a 19/10/2022
DADOS DO CONTRATANTE	
NOME OU RAZÃO SOCIAL	PREFEITURA MUNICIPAL DE PRESIDENTE SARNEY -MA
CNPJ:	01.613.745/0001-99
DADOS DO CONTRATADO	
NOME OU RAZÃO SOCIAL	IOS EMPREENDIMENTOS EIRELI
CNPJ	19.541.608/0001-51
DADOS DO RESPONSÁVEL TÉCNICO	
NOME	JEFERSON DE SOUZA VARGAS
ENGENHEIRO CIVIL	REGISTRO Nº 1119008921MA
CPF	606.297.093-94
DESCRIÇÃO DOS SERVIÇOS REALIZADOS	
ART ENG. CIVIL Nº MA20220564761	
Manutenção e recuperação de estradas vicinais localizadas no município de Presidente Sarney - MA, conforme CONTRATO N.º 78/2022 - PROCESSO ADMINISTRATIVO Nº 29/2022.	
ABRANGÊNCIAS CONTRATUAIS	
Os serviços foram executados de modo satisfatório e suas quantidades estão demonstradas na planilha de quantitativos em anexo.	

Presidente Sarney-MA, 19 de Outubro de 2022.

Carlos Alberto Costa da Luz
CPF: 278.948.943-20

Cargo: Secretário de Administração

Carlos Alberto Costa da Luz
CPF: 278.948.943-20

Cargo: Secretário de Administração

Heiter Emilio Pessoa Neto
Engenheiro Civil
CREA-MA nº 110055053-4
Heiter Emilio Pessoa Neto
Engenheiro Civil
CREA 110055053-4
CPF: 878.948.313-87

Este documento encontra-se registrado no Conselho Regional de Engenharia e Agronomia do Estado do Maranhão, vinculado à Certidão nº 875314/2022, em 27/10/2022



Certidão nº 875314/2022
27/10/2022, 17:34

Chave de Impressão: Z0C28

O documento neste ato registrado foi emitido em 27/10/2022 e contém 1 folhas



PREFEITURA MUNICIPAL DE PRESIDENTE SARNEY-MA						
CNPJ: 01.613.745/0001-99						
Manutenção e recuperação de estradas vicinais localizadas no município de Presidente Sarney - MA, conforme CONTRATO N.º 78/2022						
EMPRESA CONTRATADA : IOS EMPREENDIMENTOS EIRELI EPP - CNPJ: 19.541.608/0001-51						
ÍTEM	CÓDIGO	DESCRIÇÃO	FORTE	UNID	QUANT.	PREÇO UNIT R\$
1 SERVIÇOS INICIAIS						
1.1						
1.1.1	COMP-3977443	ADMINISTRAÇÃO LOCAL DA OBRA (ENG. DE OBRA, ETC)	PRÓPRIA	KM	27,43	718,91
1.1.2	COMP-05292186	MOBILIZAÇÃO DE MÁQUINAS E EQUIPAMENTOS EM PRANCHA REB	PRÓPRIA	KM	27,43	9,13
1.2 SERVIÇOS PRELIMINARES						
1.2.1	74209/001	PLACA DE OBRA EM CHAPA DE AÇO GALVANIZADO	SINAPI	M²	9,00	384,65
1.2.2	93210	EXECUÇÃO DE REFEITÓRIO EM CANTEIRO DE OBRA EM CHAPA DE MADEIRA COMPENSADA, NÃO INCLUSO MOBILIÁRIO E EQUIPAMENTOS. AF_02/2016	SINAPI	M²	18,00	605,97
1.3 TERRAPLENAGEM E LEVANTAMENTO DE GREIDE						
1.3.1	5501700	Desmatamento, destocamento, limpeza de área e estocagem do material de limpeza com árvores de diâmetro até 0,15 m	SICRO NOVO	M²	82.125,00	0,49
1.3.2	4016008	Escavação e carga de material de jazida com trator de 127 kW e carregadeira de 3,4 m³	SICRO NOVO	M³	2.630,00	3,45
1.3.3	5914374	Transporte com caminhão basculante de 10 m³ - rodovia em revestimento primário	SICRO NOVO	TKM	34.647,74	0,88
1.3.4	4011209	Regularização do subleito	SICRO NOVO	M²	121.811,21	1,01
1.3.5	5502978	Compactação de aterros a 100% do Proctor normal	SICRO NOVO	M³	6.843,75	4,32
1.4 SERVIÇOS DE DRENAGEM						
1.4.1	804021	Corpo de BSTC D = 0,60 m	SICRO NOVO	M	28,00	321,64
1.4.2	804377	Boca de BSTC D = 0,60 m	SICRO NOVO	UNID	10,00	843,81
1.4.3	804037	Corpo de BSTC D = 1,00 m	SICRO NOVO	M	27,00	703,73
1.4.4	804121	Boca de BSTC D = 1,00 m	SICRO NOVO	UNID	9,00	1.480,47
1.4.5	804186	Corpo de BDTC D = 1,00 m	SICRO NOVO	M	113,00	1.278,22
1.4.6	804233	Boca de BDTC D = 1,00 m	SICRO NOVO	UNID	4,00	1.778,41
1.4.7	804298	Corpo de BTTC D = 1,00 m	SICRO NOVO	M	72,00	2.532,07
1.4.8	804441	Boca de BTTC D = 1,00 m	SICRO NOVO	UNID	10,00	3962,14
1.4.9	COMP-132992	Recuperação de bueiro de concreto	PRÓPRIA	UNID	3,00	693,86
1.4.10	4915633	Limpeza e desobstrução mecanizada de bueiros com diâmetro de até 1,00 m	SICRO NOVO	M	29,00	19,32
1.5 PAVIMENTAÇÃO - RECUPERAÇÃO DE REVESTIMENTO PRIMÁRIO						
1.5.1	5502985	Limpeza mecanizada da camada vegetal	SICRO NOVO	M²	3.750,00	0,43
1.5.2	5502986	Expurgo de jazida	SICRO NOVO	M³	9.581,25	2,43
1.5.3	4016008	Escavação e carga de material de jazida com trator de 127 kW e carregadeira de 3,4 m³	SICRO NOVO	M³	9.581,25	3,45
1.5.4	5914374	Transporte com caminhão basculante de 10 m³ - rodovia em revestimento primário	SICRO NOVO	TKM	48.506,82	0,88
1.5.5	5502978	Compactação de aterros a 100% do Proctor normal	SICRO NOVO	M³	9.581,25	4,32
1.6 RECUPERAÇÃO DE PONTES DE MADEIRA						
1.6.1	93358	ESCAVAÇÃO MANUAL DE VALA COM PROFUNDIDADE MENOR OU IGUAL A 1,30 M. AF_02/2021	SINAPI	M³	18,00	63,87
1.6.2	94970	CONCRETO FCK = 20MPA, 1:2:7:3 (EM MASSA SECA DE CIMENTO/ÁREA MÉDIA) BRITA	SINAPI	M³	4,80	305,81
1.6.3	73361	CONCRETO CICLOPICO FCK = 10 MPA 30% PEDRA DE MAO ARGAMASSADA INCLUSIVE LANÇAMENTO	SINAPI	M³	16,70	301,2
1.6.4	92873	LANÇAMENTO COM USO DE BALDES, ADENSAMENTO E ACABAMENTO DE CONCRETO EM ESTRUTURAS. F_12/2015	SINAPI	M³	8,00	183,79
1.6.5	4006	PILAR EM MADEIRA DIM. 20X20CM	SINAPI	M³	8,00	2.277,71
1.6.6	4006	LONGARINA EM MADEIRA DIM. 20X20CM	SINAPI	M³	2,50	2.277,71
1.6.7	4006	BALANCIN EM MADEIRA DIM. 20X20CM COMP = 1,00M	SINAPI	M³	2,00	2.277,71
1.6.8	4006	BALANCIN EM MADEIRA DIM. 20X20CM COMP = 1,50M	SINAPI	M³	2,00	2.277,71
1.6.9	4006	TRANSVERSINA EM MADEIRA DE LEI DIM. 20X20CM	SINAPI	M³	2,00	2.277,71
1.6.	4006	PASSA RODAS EM MADEIRA DE LEI DIM. 60 CMX 7,0CM	SINAPI	M³	2,00	2.277,71
1.6.11	4006	TABUA EM MADEIRA DE LEI DIM. 30 CM EXP = 7,0CM ASSOALHO	SINAPI	M³	2,00	2.277,71
1.6.12	4335	PARAFUSO FRANCÊS ZINCADO, DIÂMETRO 12" COMPRIMENTO 12", COM PORCA E ARRUELA LISA MEDIA	SINAPI	UNID	89,00	14,63
1.6.13	COMP-78440060	EXECUÇÃO DE PONTE DE MADEIRA	PRÓPRIA	M²	68,00	1.235,20
1.7 PLANO DE RECUPERAÇÃO DE ÁREAS DEGRADADAS - PRAD						
1.7.1	COMP-88983210	PLANO DE RECUPERAÇÃO DE ÁREAS DEGRADADAS - PRAD	PRÓPRIA	M²	4.506,98	0,15

Presidente Sarney - MA 19 de outubro de 2022

Assinado de forma digital por ANANIAS FERREIRA PAIVA
 NETO:64242919387
 Dados: 2022.10.19 15:12:12 -03'00'

Ananias Ferreira Paiva Neto
 Representante Legal
 CPF: 642.429.193.87

Assinado de forma digital por JEFERSON DE SOUZA VARGAS:60629709394
 Dados: 2022.10.19 15:12:36 -03'00'

Jeferson de Souza Vargas
 Engenheiro Civil
 CREA: 111900892-1/MA

Assinado de forma digital por Heiter Espírio Pessoa Neto
 Engenheiro Civil
 CREA-MA: 110035003-4

Cartão assinado de Heiter Espírio Pessoa Neto
 CREA-MA: 110035003-4
 Cargo: Secretário de Administração

Este documento encontra-se registrado no Conselho Regional de Engenharia e Agronomia do Estado do Maranhão, vinculado à Certidão nº 875314/2022, em 27/10/2022 em



Certidão nº 875314/2022
 27/10/2022, 17:34

Chave de Impressão: ZOC28

O documento neste ato registrado foi emitido em 27/10/2022 e contém 1 folhas



LAUDO TÉCNICO

Atesto, para os devidos fins de comprovação, a capacidade técnica que o profissional JEFERSON DE SOUZA VARGAS, Engenheiro Civil, registrado sob o nº CREA-MA 111900892-1, juntamente com a empresa I O S EMPREENDIMENTOS EIRELI, CNPJ 19.541.608/0001-51, prestaram para a PREFEITURA MUNICIPAL DE PRESIDENTE SARNEY-MA, CNPJ 012.613.745/0001-99, os serviços técnicos abaixo relacionados.

DADOS DOS SERVIÇOS/OBRA TÉCNICA

1. OBJETO

Manutenção e recuperação de estradas vicinais localizadas no município de Presidente Sarney - MA.

2. PRAZO

A obra foi executada de acordo com o cronograma, no período de 26/07/2022 a 19/10/2022

3. DESCRIÇÃO DOS SERVIÇOS E RESPONSÁVEL TÉCNICO

Manutenção e recuperação de estradas vicinais localizadas no município de Presidente Sarney - MA.

JEFERSON DE SOUZA VARGAS, Engenheiro Civil, registrado sob o nº CREA-MA 111900892-1

4. CONCLUSÕES FINAIS

Concluo que os Serviços de Manutenção e recuperação de estradas vicinais localizadas na Zona Rural do município de Presidente Sarney - MA, estão condizente com as normas vigentes regulamentadoras brasileiras, que foram devidamente concluídos e entregues, obedecendo rigorosamente os prazos e os padrões de qualidade.

Presidente Sarney-MA, 27 de outubro de 2022.

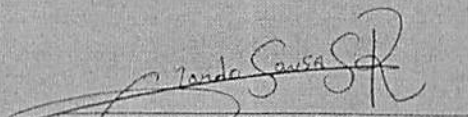
EDUARDO SOUSA SOARES RIBEIRO
CREA - MA nº 111725292-2
ENGENHEIRO CIVIL

Este documento encontra-se registrado no Conselho Regional de Engenharia e Agronomia do Estado do Maranhão, vinculado à Certidão nº 875314/2022, em 27/10/2022



Certidão nº 875314/2022
27/10/2022, 17:34

Chave de impressão: Z0C28

O documento neste ato registrado foi emitido em 27/10/2022 e contém 1 folhas

123-182





Certidão de Acervo Técnico - CAT
Resolução Nº 1025 de 30 de Outubro de 2009
Resolução Nº 218 de 29 de Junho de 1973

CREA-MA

CANTANHEDE/MA
PROC. 1303001/2023
FLS. 651

CAT COM REGISTRO DE ATESTADO

875313/2022

Atividade concluída

Conselho Regional de Engenharia e Agronomia do Estado do Maranhão

CERTIFICAMOS, em cumprimento ao disposto na Resolução nº 1.025, de 30 de outubro de 2009, do Confea, que consta dos assentamentos deste Conselho Regional de Engenharia e Agronomia do Estado do Maranhão - Crea-MA, o Acervo Técnico do profissional **JEFERSON DE SOUZA VARGAS** referente à(s) Anotação(ões) de Responsabilidade Técnica - ART abaixo discriminada(s):

Profissional: **JEFERSON DE SOUZA VARGAS**
Registro: **1119008921MA** RNP: **1119008921**
Título profissional: **ENGENHEIRO CIVIL**

Número da ART: **MA20220551827** Tipo de ART: **OBRA / SERVIÇO** Registrada em: **22/07/2022** Baixada em: **27/10/2022**
Forma de registro: **INICIAL** Participação técnica: **INDIVIDUAL**
Empresa contratada: **I.O.S EMPREENDIMENTOS EIRELI**

Contratante: **PREFEITURA MUNICIPAL DE NOVA OLINDA DO MARANHÃO/MA** CPF/CNPJ: **01.612.625/0001-77**
Endereço do contratante: **RUA DO SESP** Nº: **S/N**
Complemento: Bairro: **CENTRO**
Cidade: **NOVA OLINDA DO MARANHÃO** UF: **MA** CEP: **65274000**

Contrato: **35/2022** Celebrado em:
Valor do contrato: **R\$ 313.587,56** Tipo de contratante: **Pessoa Jurídica de Direito Público**

Ação institucional: **Agricultura familiar**
Endereço da obra/serviço: **TRECHO ESTRADA DA QUADRA 3 – 4 – 5, PEDREIRA II, PELONIA E FAVEIRA** Nº: **S/N**

Complemento: Bairro: **MUNICIPIO**
Cidade: **NOVA OLINDA DO MARANHÃO** UF: **MA** CEP: **65274000**

Coordenadas Geográficas: **02°48'29.52"S, 45°42'14.23"W**

Data de início: **15/07/2022** Conclusão efetiva: **15/02/2023**

Finalidade: **SEM DEFINIÇÃO**

Proprietário: **PREFEITURA MUNICIPAL DE NOVA OLINDA DO MARANHÃO/MA** CPF/CNPJ: **01.612.625/0001-77**

Atividade Técnica: **16 - Execução AGRIMENSURA > TERRAPLENAGEM > #36.10.8 - DE TRANSPORTE - TERRAPLENAGEM 49 - Execução de obra 45480.00 metro quadrado;**

Observações

CONTRATAÇÃO DE EMPRESA ESPECIALIZADA EM MANUTENÇÃO E RECUPERAÇÃO DE ESTRADAS VICINAIS LOCALIZADAS NO MUNICIPIO DE NOVA OLINDA DO MARANHÃO-MA (TRECHO ESTRADA DA QUADRA 3 – 4 – 5, PEDREIRA II, PELONIA E FAVEIRA), CONFORME PROCESSO ADMINISTRATIVO N 0405.01/2022, CONCORRÊNCIA N 1/2022, ATA DE REGISTRO DE PREÇOS N 14/2022 E CONTRATO N 35/2022.

Informações Complementares

- O Atestado está registrado apenas para atividades técnicas constantes da ART, não sendo contemplada neste registro a atividade de Desmatamento do item 1.3.1, por se tratar de atividade fora das atribuições do profissional.

CERTIFICAMOS, finalmente, que se encontra vinculado à presente Certidão de Acervo Técnico – CAT, o atestado contendo 2 folha(s), expedido pelo contratante da obra/serviço, a quem cabe a responsabilidade pela veracidade e exatidão das informações nele constantes.

Certidão de Acervo Técnico nº 875313/2022
27/10/2022, 17:06
dZC40

A Certidão de Acervo Técnico (CAT) à qual o atestado está vinculado constituirá prova da capacidade técnico-profissional da pessoa jurídica somente se o responsável técnico indicado estiver ou venha a ser integrado ao seu quadro técnico por meio de declaração entregue no momento da habilitação ou da entrega das propostas.

Certificamos que se encontra vinculado à presente CAT o atestado apresentado em cumprimento à Lei nº 8.666/93, expedido pela pessoa jurídica contratante, a quem cabe a responsabilidade pela veracidade e exatidão das informações nele constantes. É de responsabilidade deste Conselho a verificação da atividade profissional em conformidade com a Lei nº 5.194/66 e Resoluções do Conselho Federal de Engenharia e Agronomia - CONFEA.

Esta certidão perderá a validade, caso ocorra qualquer alteração posterior dos elementos cadastrais nela contidos.

Fica(m) Excluído(s), no entanto, o(s) serviço(s) cujas atribuições não competem ao(s) profissional(is) em questão.

A autenticidade desta Certidão pode ser verificada em: <https://crea-ma.sitac.com.br/publico/>, com a chave: dZC40

124.162



ATESTADO DE CAPACIDADE TÉCNICA

ATESTO PARA OS DEVIDOS FINS E A QUEM POSSA INTERESSAR, QUE FORAM PRESTADOS, COM BOM DESEMPENHO E NADA TENHO QUE DESABONE A CONDUTA DO PRESTADOR DE SERVIÇOS DESCRITO ABAIXO, COM AS SEGUINTE CARACTERÍSTICAS:

DADOS DA OBRA/SERVIÇO	
ATA DE REGISTRO DE PREÇOS	014/2022
CONTRATOS	Nº 035/2022
LOCAL DE REALIZAÇÃO	ESTRADAS VICINAIS TRECHOS PEDREIRA II, PELONIA e FAVEIRA, ZONA RURAL
PERÍODO DE EXECUÇÃO TOTAL	15/07/2022 a 11/10/2022
DADOS DO CONTRATANTE	
NOME OU RAZÃO SOCIAL	PREFEITURA MUNICIPAL DE NOVA OLINDA DO MARANHÃO
CNPJ:	01.612.625/0001-77
DADOS DO CONTRATADO	
NOME OU RAZÃO SOCIAL	I.O.S. EMPREENDIMENTOS EIRELI
CNPJ	19.541.608/0001-51
DADOS DO RESPONSÁVEL TÉCNICO	
NOME	JEFERSON DE SOUZA VARGAS
ENGENHEIRO CIVIL	REGISTRO Nº 1119008921MA
CPF	606.297.093-94
DESCRIÇÃO DOS SERVIÇOS REALIZADOS	
ART Nº MA20220551827	MANUTENÇÃO E RECUPERAÇÃO ESTRADAS VICINAIS NO MUNICÍPIO DE NOVA OLINDA DO MARANHÃO-MA TRECHO ESTRADA DA QUADRA 3,4, 5, PEDREIRA II, PELONIA E FAVEIRA, CONFORME PROCESSO ADM Nº 0405.01/2022, CONC. Nº 01/2022, ATA DE REGISTRO DE PREÇOS N 14/2022 E CONTRATO N 35/2022.
ABRANGÊNCIAS CONTRATUAIS:	
OS SERVIÇOS FORAM EXECUTADOS DE MODO SATISFATÓRIO E SUAS QUANTIDADES ESTÃO DEMONSTRADAS NA PLANILHA DE QUANTITAVOS EM ANEXO.	

NOVA OLINDA DO MARANHÃO-MA, 11 DE OUTUBRO DE 2022.

Iracy Mendonça Weber
Iracy Mendonça Weber
Prefeita Municipal
CPF 351.514.123-53

Francisco Rogério do Nascimento Sardinha
Francisco Rogério do Nascimento Sardinha
SECRETARIA MUNICIPAL DE OBRAS, TRANSPORTES E URBANISMO
Engº Civil - CREA 11.423/D MG
CONFEA 140.616.875-0

Ana Cláudia de Lima Martins
Ana Cláudia de Lima Martins
Engenheira Civil
CREA/MA-1116394235

Este documento encontra-se registrado no Conselho Regional de Engenharia e Agronomia do Estado do Maranhão, vinculado à Certidão nº 875313/2022, em 27/10/2022



Certidão nº 875313/2022
27/10/2022, 17:28

Chave de Impressão: dZC40

O documento neste ato registrado foi emitido em 27/10/2022 e contém 1 folhas

125-182



ESTADO DO MARANHÃO PREFEITURA MUNICIPAL DE NOVA OLINDA DO MARANHÃO CNPJ: 01.612.625/0001-77 Fone (98) 3377-1139						
ITEM	CÓDIGO	DESCRIÇÃO	FONTE	UNID	QTD	PREÇO COM BDI
ATA DE REGISTRO DE PREÇOS Nº 14/2022 / CONTRATO 35/2022. Lote 07 trecho estrada da quadra 3,4,5, pedraira II, pelonia e faveira - EMPRESA CNPJ: 19.541.508/0001-51 - IOS EMPREENDIMENTOS						
1.1 SERVIÇOS INICIAIS						
1.1.1	COMP-3977443	ADMINISTRAÇÃO LOCAL DA OBRA (ENG. DE OBRA, ETC)	PRÓPRIA	Km	30,32	718,91
1.1.2	COMP-05292186	MOBILIZAÇÃO DE MÁQUINAS E EQUIPAMENTOS EM PRANCHA REBAIXADA	PRÓPRIA	Km	30,32	9,13
1.2 SERVIÇOS PRELIMINARES						
1.2.1	74209/001	PLACA DE OBRA EM CHAPA DE AÇO GALVANIZADO	SINAPI	M2	6,00	384,65
1.2.2	93210	EXECUÇÃO DE REFEITÓRIO EM CANTEIRO DE OBRA EM CHAPA DE MADEIRA COMPENSADA, NÃO INCLUSO MOBILIÁRIO E EQUIPAMENTOS, AF. 02/2016	SINAPI	M2	36,00	605,97
1.3 TERRAPLENAGEM E LEVANTAMENTO DE GREIDE						
1.3.1	5501700	Desmatamento, destocamento, limpeza de área e estocagem do material de limpeza com árvores de diâmetro até 0,15 m	SICRO NOVO	m²	75.100,00	0,49
1.3.2	4016008	Escavação e carga de material de jazida com trator de 127 kW e carregadeira de 3,4 m³	SICRO NOVO	m³	6.500,00	3,45
1.3.3	5914374	Transporte com caminhão basculante de 10 m³ - rodovia em revestimento primário	SICRO NOVO	tkm	38.404,00	0,88
1.3.4	4011209	Regularização do subleito	SICRO NOVO	m²	130.000,00	1,01
1.3.5	5502978	Compactação de aterros a 100% do Proctor normal	SICRO NOVO	m³	6.500,00	4,32
1.4 SERVIÇOS DE DRENAGEM						
1.4.1	0804021	Corpo de BSTC D = 0,60 m	SICRO NOVO	m	18,00	321,63
1.4.2	0804377	Boca de BSTC D = 0,60 m	SICRO NOVO	m	6,00	843,56
1.4.3	0804037	Corpo de BSTC D = 1,00 m	SICRO NOVO	m	12,00	703,71
1.4.4	0804121	Boca de BSTC D = 1,00 m	SICRO NOVO	m	4,00	1.480,15
1.4.5	0804188	Corpo de BDTC D = 1,00 m	SICRO NOVO	m	12,00	1.278,19
1.4.6	0804233	Boca de BDTC D = 1,00 m	SICRO NOVO	m	4,00	1.778,03
1.4.7	0804298	Corpo de BTTC D = 1,00 m	SICRO NOVO	m	12,00	2.532,04
1.4.8	0804441	Boca de BTTC D = 1,00 m	SICRO NOVO	m	4,00	3.961,25
1.4.9	COMP-132992	Recuperação de bueiro de concreto	PRÓPRIA	un	10,00	693,86
1.4.10	4915633	Limpeza e desobstrução mecanizada de bueiros com diâmetro de até 1,00 m	SICRO NOVO	m	30,00	19,32
1.5 PAVIMENTAÇÃO - RECUPERAÇÃO DE REVESTIMENTO PRIMÁRIO						
1.5.1	5502985	Limpeza mecanizada da camada vegetal	SICRO NOVO	m²	2.500,00	0,43
1.5.2	5502986	Expurgo de jazida	SICRO NOVO	m³	5.050,00	2,43
1.5.3	4016008	Escavação e carga de material de jazida com trator de 127 kW e carregadeira de 3,4 m³	SICRO NOVO	m³	10.612,00	3,45
1.5.4	5914374	Transporte com caminhão basculante de 10 m³ - rodovia em revestimento primário	SICRO NOVO	tkm	76.608,53	0,88
1.5.5	5502978	Compactação de aterros a 100% do Proctor normal	SICRO NOVO	m³	10.612,00	4,32
1.6 RECUPERAÇÃO DE PONTES DE MADEIRA						
1.6.1	93358	ESCAVAÇÃO MANUAL DE VALA COM PROFUNDIDADE MENOR OU IGUAL A 1,30 M, AF. 02/2021	SINAPI	M3	24,00	63,87
1.6.2	73361	CONCRETO CICLOPICO FCK = 10MPA 30% PEDRA DE MÃO INCLUSIVE LANÇAMENTO	SINAPI	M3	28,00	377,68
1.6.3	92873	LANÇAMENTO COM USO DE BALDES, ADENSAMENTO E ACABAMENTO DE CONCRETO EM ESTRUTURAS, AF. 12/2015	SINAPI	M3	18,00	183,79
1.6.4	0004006	PILAR EM MADEIRA DIM. 20X20CM	SINAPI	M3	8,00	1.525,00
1.6.5	0004006	LONGARINA EM MADEIRA DIM. 20X20CM	SINAPI	M3	2,40	1.525,00
1.6.6	0004006	BALANÇIN EM MADEIRA DIM. 20X20CM COMP = 1,00M	SINAPI	M3	1,00	1.525,00
1.6.7	0004006	TRANSVERSINA EM MADEIRA DE LEI DIM. 20X20CM COMP = 1,50M	SINAPI	M3	1,00	1.525,00
1.6.8	0004006	PASSA RODAS EM MADEIRA DE LEI DIM. 20X20CM	SINAPI	M3	2,00	1.525,00
1.6.9	0004006	PASSA RODAS EM MADEIRA DE LEI DIM. 60 CMX 7,0CM	SINAPI	M3	2,00	1.525,00
1.6.10	0004006	TABUA EM MADEIRA DE LEI DIM. 30 CM EXP = 7,0CM ASSOALHO	SINAPI	M3	2,00	1.525,00
1.6.11	0004335	PARAFUSO FRANCÊS ZINCADO, DIÂMETRO 1/2", COMPRIMENTO 12", COM PORCA E ARRUELA LISA MÉDIA	SINAPI	UN	80,00	14,63
1.6.12	COMP-78440060	EXECUÇÃO DE PONTE DE MADEIRA	PRÓPRIA	M2	48,00	1.447,99
1.7 PLANO DE RECUPERAÇÃO DE ÁREAS DEGRADADAS - PRAD						
1.7.1	COMP-88983210	PLANO DE RECUPERAÇÃO DE ÁREAS DEGRADADAS - PRAD	PRÓPRIA	m2	2.505,00	0,15

ANANIAS FERREIRA PAIVA
 NETO:64242919387
 Assinado de forma digital por ANANIAS FERREIRA PAIVA
 NETO:64242919387
 Dados: 2022.10.11 10:56:30 -03'00'
 Ananias Ferreira Paiva Neto
 Representante Legal
 CPF: 642.429.193.87

JEFERSON DE SOUZA VARGAS:60629709394
 709394
 Assinado de forma digital por JEFERSON DE SOUZA VARGAS:60629709394
 Dados: 2022.10.11 10:56:52 -03'00'
 Jeferson de Souza Vargas
 Engenheiro Civil
 CREA: 111900892-1/MA

Francisco R. Filho do Nascimento Sardinha
 SECRETARIA MUNICIPAL DE OBRAS, TRANSPORTES E URBANISMO
 Rua: SCSA 11.4230 MS
 CANTANHEDE/MA
 Ana Cláudia de Lima Martins
 Engenheira Civil
 CREA/MA-1116394235

Este documento encontra-se registrado no Conselho Regional de Engenharia e Agronomia do Estado do Maranhão, vinculado à Certidão nº 875313/2022, em 27/10/2022 em
 emitida



Certidão nº 875313/2022
 27/10/2022, 17:28
 Chave de Impressão: dZC40
 O documento neste ato registrado foi emitido em 27/10/2022 e contém 1 folhas





CANTANHEDE/MA
PROC. 1303001/2023
FLS. 1654
RUF

CREA / MA

Conselho Regional de Engenharia e Agronomia do Maranhão
WEB - 85443 / 2014

CERTIDAO DE ACERVO TÉCNICO

CERTIDÃO : WEB - 85443 / 2014
PROTOCOLO : PRO0006981214
DATA DE EMISSÃO : 05/11/2014

Por delegação de poderes constantes na(o) Decisão de Diretoria, Número : 0021/2008, de 06/03/2008, da Presidência do Conselho Regional de Engenharia e Agronomia do Maranhão, em cumprimento ao disposto na resolução 1025, de 12/10/2009 do CONFEA, CERTIFICAMOS que o Profissional abaixo qualificado registrou a(s) Anotação(ões) de Responsabilidade(s) Técnica(s) - ART's, constante(s) da Presente CERTIDÃO, tendo sido comprovada a execução e conclusão da(s) obra(s) e/ou serviço(s) indicado(s) conforme descrição(ões) abaixo.

Nome do Profissional : CARLOS AUGUSTO CHAVES RAMOS

Carteira : 1106584660XXXX

CPF : 23792426749

Título(s)

Engenheiro Civil

Pós-Graduação(ões)

ART(s)

ART: 00011065846605058910 Tipo da ART: Indefinido

ART Vinculada: 00011065846605054510

Profissional Vinculado: 1106584660

Registrada em : 05/11/2014

Baixada em : 05/11/2014

Endereço da Obra : ESTRADA VICINAL DO POVOADO RETIRO, ZONA RURAL, CEP : 65937000 LAJEADO NOVO/MA

Proprietário : PREFEITURA MUNICIPAL DE LAJEADO NOVO

Empresa : BRITO E DIAS LTDA

Contratante : PREFEITURA MUNICIPAL DE LAJEADO NOVO

SERVICOS DE ENGENHARIA PARA RECUPERACAO DE ESTRADA VICINAL QUE DA ACESSO AO POVOADO RETIRO, MUNICIPIO DE LAJEADO NOVO - MA

E nada mais tendo sido requerido, expedimos a presente CERTIDÃO DE ACERVO TÉCNICO, com a(s) respectiva(s) baixa(s) de ART(s), averbando-se o(s) ATESTADO(s), DECLARAÇÃO(ões) e/ou CERTIDÃO(ões) em anexo como parte integrante da mesma, somente os serviços a que se referem as atribuições do Profissional acima citado, devidamente chancelada, que vai datada e assinada, por quem de direito.

Francisco Solano Pereira Custódio
Engº Eletricista
Superintendente - CREA/MA



127 - 162



CREA - MA
 AVERBAMOS O PRESENTE
 ATESTADO COMO PARTE
 INTEGRANTE DA CERTIDÃO
 Nº 65443/14 Fis. 01 203

CANTANHEDE/MA
 Proc. 1303001/2023
 655

ESTADO DO MARANHÃO
 PREFEITURA MUNICIPAL DE LAJEADO NOVO
 CNPJ: 01.598.548/0001-48
 AVENIDA ANITA VIANA, 43, CENTRO - LAJEADO NOVO - MA

ATESTADO DE CAPACIDADE TÉCNICA

Francisco Solano Pereira Custódio
 Engº Eletricista
 Superintendente - CREA/MA

Atestamos para os devidos fins, que a empresa Brito e Dias LTDA - ME, executou os serviços de recuperação da estrada vicinal que dá acesso ao povoado Retiro, município de Lajeado Novo - Ma. Os serviços executados foram obtidos de forma satisfatória, não havendo nada que desabone esta empresa.
 Seguem abaixo, dados relativos a obra executada.

Obra: Serviços de Recuperação de Estrada Vicinal do Povoado Retiro.
 Local: Estrada que dá acesso ao povoado Retiro - Lajeado Novo - MA
 Prazo: 11/06/2014 até 11/08/2014.
 Período Executado: 11/06/2014 à 11/08/2014.
 Contratante: Prefeitura Municipal de Lajeado Novo - MA
 CNPJ: 01.598.548/0001-48
 Contratado: Brito e Dias LTDA - ME
 CNPJ: 19.541.608/0001-51
 Responsável Técnico Contratado: Carlos Augusto Chaves Ramos.
 RNP: 110658466-D
 CREA - MA: 7985/D
 Descrição do Serviço:
 Serviço de recuperação de estrada vicinal que dá acesso ao povoado Retiro, município de Lajeado Novo - MA, Conforme Planilha em Anexo.
 Representante do Contratante:
 Edson Francisco dos Santos
 Prefeito Municipal
 CPF: 435.571.393-87
 Fiscal da Contratante:
 Eng. Francisco Rogério do Nascimento Sardinha
 Engenheiro Civil
 CREA: 11.423/D MG

Engº Francisco Rogério do N. Sardinha
 CREA 11.423/D MG
 Secretária Municipal de Obras

Edson Francisco dos Santos
 Prefeito Municipal

Avenida Anita Viana, 43, Centro - Lajeado Novo - MA
 CEP: 65937-000 FONE: (99) 3584-1143

128-162

CANTANHEDE/MA
 PROC. 1303001202_3
 FLS. 636
 P. 1

UP
 Francisco Solano Pereira Custódio
 Engº Eletricista
 Superintendente - CREA/MA

OBJETO: MELHORAMENTO DE ESTRADAS VICINAIS
MUNICIPIO: LAJEADO NOVO - MA.
LOCAL: POVOADO RETIRO
EXTENSÃO: 11,50 KM
 Pregão Presencial nº 003/2014 em 07.04.2014 as 10:00 hs

ITEM	ESPECIFICAÇÃO	UNID.	QUANT.	V. UNIT.	V. TOTAL
1.0	SERVIÇOS PRELIMINARES				3.874,00
1.1	Placa indicativa da obra	m²	6,00	154,00	924,00
1.2	Taxas e emolumentos	un	1,00	1.750,00	1.750,00
1.3	Mobilização de equipamentos	un	6,00	200,00	1.200,00
2.0	TERRAPLENAGEM				15.112,66
2.1	Desmata/, destoca/ e limpeza de áreas c/ árvores c/ diam. até 0,15 m	m²	12.420,00	0,30	3.726,00
2.2	Escavação, carga e transporte para aterro DMT 50 m	m³	2.980,80	1,67	4.977,94
2.3	Compactação de aterro a 95% do proctor normal	m³	2.484,00	2,58	6.408,72
3.0	PAVIMENTAÇÃO				200.488,61
3.1	Base solo estabilizado granulação sem mistura	m³	8.942,40	11,92	106.593,41
3.2	Transp. local (mat. jazida) c/ bascu. 10 m² rodovia n/ pavimentada	m²	134.136,00	0,70	93.895,20
4.0	OBRAS DE ARTES ESPECIAIS				45.969,92
4.1	Construção de ponte de madeira (5,00 x 5,00 m)	m²	25,00	1.111,42	27.785,50
4.2	Corpo de bueiros BSTC (diam. 1,00 m)	m	12,00	665,88	7.990,56
4.3	Boca de BSTC (diam. 1,00 m)	und	4,00	1.763,03	7.052,12
4.4	Escavação mecanizada de material de 1ª categoria	und	93,60	6,99	654,26
	Reaterro e compactação de bueiro	m	91,25	27,26	2.487,48
VALOR TOTAL					265.445,19

Abub

RAMON MENDES DE BRITO
 BRITO E DIAS LTDA-ME
 CNPJ: 19.541.608/0001-51

129-162



CANTANHEDE/MA
PROC. 1303001/2023
FLS. 657

CONTROLADORIA-GERAL DA UNIÃO

Certidão negativa correccional (CGU-PJ, CEIS, CNEP e CEPIM)

Consultado: **I.O.S EMPREENDIMENTOS LTDA**

CPF/CNPJ: **19.541.608/0001-51**

Certifica-se que, em consulta aos cadastros CGU-PJ, CEIS, CNEP e CEPIM mantidos pela Corregedoria-Geral da União, **NÃO CONSTAM** registros de penalidades vigentes relativas ao CNPJ/CPF consultado.

Destaca-se que, em termos da legislação vigente, os referidos cadastros consolidam informações prestadas pelos entes públicos, de todos os Poderes e esferas de governo.

O Sistema CGU-PJ consolida os dados sobre o andamento dos processos administrativos de responsabilização de entes privados no Poder Executivo Federal.

O Cadastro Nacional de Empresas Inidôneas e Suspensas (CEIS) apresenta a relação de empresas e pessoas físicas que sofreram sanções que implicaram a restrição de participar de licitações ou de celebrar contratos com a Administração Pública.

O Cadastro Nacional de Empresas Punidas (CNEP) apresenta a relação de empresas que sofreram qualquer das punições previstas na Lei nº 12.846/2013 (Lei Anticorrupção).

O Cadastro de Entidades Privadas sem Fins Lucrativos Impedidas (CEPIM) apresenta a relação de entidades privadas sem fins lucrativos que estão impedidas de celebrar novos convênios, contratos de repasse ou termos de parceria com a Administração Pública Federal, em função de irregularidades não resolvidas em convênios, contratos de repasse ou termos de parceria firmados anteriormente.

Certidão emitida às 14:57:35 do dia 08/03/2023 , com validade até o dia 07/04/2023.

Link para consulta da verificação da certidão <https://certidoes.cgu.gov.br/>

Código de controle da certidão: Sz8SKPMUO9TqtDqR0ItH

Qualquer rasura ou emenda invalidará este documento.



CONTROLADORIA-GERAL DA UNIÃO

CANTANHEDE/MA
PROC. 1303001/2023
FLS. 658

Certidão negativa correcional (CGU-PJ, CEIS, CNEP e CEPIM)

Consultado: ANANIAS FERREIRA PAIVA NETO

CPF/CNPJ: 642.429.193-87

Certifica-se que, em consulta aos cadastros CGU-PJ, CEIS, CNEP e CEPIM mantidos pela Corregedoria-Geral da União, **NÃO CONSTAM** registros de penalidades vigentes relativas ao CNPJ/CPF consultado.

Destaca-se que, nos termos da legislação vigente, os referidos cadastros consolidam informações prestadas pelos entes públicos, de todos os Poderes e esferas de governo.

O Sistema CGU-PJ consolida os dados sobre o andamento dos processos administrativos de responsabilização de entes privados no Poder Executivo Federal.

O Cadastro Nacional de Empresas Inidôneas e Suspensas (CEIS) apresenta a relação de empresas e pessoas físicas que sofreram sanções que implicaram a restrição de participar de licitações ou de celebrar contratos com a Administração Pública.

O Cadastro Nacional de Empresas Punidas (CNEP) apresenta a relação de empresas que sofreram qualquer das punições previstas na Lei nº 12.846/2013 (Lei Anticorrupção).

O Cadastro de Entidades Privadas sem Fins Lucrativos Impedidas (CEPIM) apresenta a relação de entidades privadas sem fins lucrativos que estão impedidas de celebrar novos convênios, contratos de repasse ou termos de parceria com a Administração Pública Federal, em função de irregularidades não resolvidas em convênios, contratos de repasse ou termos de parceria firmados anteriormente.

Certidão emitida às 14:58:23 do dia 08/03/2023 , com validade até o dia 07/04/2023.

Link para consulta da verificação da certidão <https://certidoes.cgu.gov.br/>

Código de controle da certidão: P0IpSG1EBoLx0sEzDHW9

Qualquer rasura ou emenda invalidará este documento.

Improbidade Administrativa e Inelegibilidade

Certidão Negativa

Certifico que nesta data (08/03/2023 às 15:01) NÃO CONSTA no Cadastro Nacional de Condenações Cíveis por Ato de Improbidade Administrativa e Inelegibilidade registros de condenação com trânsito em julgado ou sanção ativa quanto ao CNPJ nº 19.541.608/0001-51.

A condenação por atos de improbidade administrativa não implica automático e necessário reconhecimento da inelegibilidade do condenado.

Para consultas sobre inelegibilidade acesse portal do TSE em <http://divulgacandcontas.tse.jus.br/>

Esta certidão é expedida gratuitamente. Sua autenticidade pode ser por meio do número de controle 6408.CD80.08C8.1496 no seguinte endereço: https://www.cnj.jus.br/improbidade_adm/autenticar_certidao.php



Improbidade Administrativa e Inelegibilidade

Certidão Negativa

Certifico que nesta data (08/03/2023 às 15:02) NÃO CONSTA no Cadastro Nacional de Condenações Cíveis por Ato de Improbidade Administrativa e Inelegibilidade registros de condenação com trânsito em julgado ou sanção ativa quanto ao CPF nº 642.429.193-87.

A condenação por atos de improbidade administrativa não implica automático e necessário reconhecimento da inelegibilidade do condenado.

Para consultas sobre inelegibilidade acesse portal do TSE em <http://divulgacandcontas.tse.jus.br/>

Esta certidão é expedida gratuitamente. Sua autenticidade pode ser por meio do número de controle 6408.CDC6.6D98.0566 no seguinte endereço: https://www.cnj.jus.br/improbidade_adm/autenticar_certidao.php

133-162



**TRIBUNAL DE CONTAS DA UNIÃO
CERTIDÃO NEGATIVA**

DE

INABILITADOS

(Válida somente com a apresentação do CPF)

Nome completo: ANANIAS FERREIRA PAIVA NETO

CPF: 642.429.193-87

O Tribunal de Contas da União CERTIFICA que, na presente data, o(a) requerente acima identificado(a) **NÃO CONSTA** da relação de responsáveis com inabilitação para o exercício de cargo em comissão ou função de confiança no âmbito da administração pública federal, em razão de decisão deste Tribunal, nos termos do art. 60 da Lei nº 8.443/92 (Lei Orgânica do TCU).

Não constam da relação consultada para emissão desta certidão os responsáveis ainda não notificados do teor dos acórdãos condenatórios, aqueles cujas condenações tenham tido seu prazo de vigência expirado, bem como aqueles cujas apreciações estejam suspensas em razão de interposição de recurso com efeito suspensivo ou de decisão judicial.

Certidão emitida às 15:08:13 do dia 08/03/2023, com validade de trinta dias a contar da emissão.

A veracidade das informações aqui prestadas podem ser confirmadas no sítio <https://contas.tcu.gov.br/ords/f?p=INABILITADO:VERIFICA>

Código de controle da certidão: WHM5080323150813

Atenção: qualquer rasura ou emenda invalidará este documento.

134-162



CANTANHEDE/MA
PROC. 1303001/2023
FLS. 662
PUB. <i>f</i>

TRIBUNAL DE CONTAS DA UNIÃO
CERTIDÃO NEGATIVA
DE
LICITANTES INIDÔNEOS

Nome completo: **I.O.S EMPREENDIMENTOS LTDA**

CPF/CNPJ: **19.541.608/0001-51**

O Tribunal de Contas da União **CERTIFICA** que, na presente data, o (a) requerente acima identificado(a) **NÃO CONSTA** da relação de responsáveis inidôneos para participar de licitação na administração pública federal, por decisão deste Tribunal, nos termos do art. 46 da Lei nº 8.443/92 (Lei Orgânica do TCU).

Não constam da relação consultada para emissão desta certidão os responsáveis ainda não notificados do teor dos acórdãos condenatórios, aqueles cujas condenações tenham tido seu prazo de vigência expirado, bem como aqueles cujas apreciações estejam suspensas em razão de interposição de recurso com efeito suspensivo ou de decisão judicial.

Certidão emitida às 15:06:20 do dia 08/03/2023, com validade de trinta dias a contar da emissão.

A veracidade das informações aqui prestadas podem ser confirmadas no sítio <https://contas.tcu.gov.br/ords/f?p=INABILITADO:5>

Código de controle da certidão: 10X5080323150620

Atenção: qualquer rasura ou emenda invalidará este documento.

135-162



TRIBUNAL DE CONTAS DA UNIÃO
CERTIDÃO NEGATIVA
DE
LICITANTES INIDÔNEOS

(Válida somente com a apresentação do CPF)

Nome completo: ANANIAS FERREIRA PAIVA NETO

CPF/CNPJ: 642.429.193-87

O Tribunal de Contas da União CERTIFICA que, na presente data, o (a) requerente acima identificado(a) NÃO CONSTA da relação de responsáveis inidôneos para participar de licitação na administração pública federal, por decisão deste Tribunal, nos termos do art. 46 da Lei nº 8.443/92 (Lei Orgânica do TCU).

Não constam da relação consultada para emissão desta certidão os responsáveis ainda não notificados do teor dos acórdãos condenatórios, aqueles cujas condenações tenham tido seu prazo de vigência expirado, bem como aqueles cujas apreciações estejam suspensas em razão de interposição de recurso com efeito suspensivo ou de decisão judicial.

Certidão emitida às 15:07:17 do dia 08/03/2023, com validade de trinta dias a contar da emissão.

A veracidade das informações aqui prestadas podem ser confirmadas no sítio <https://contas.tcu.gov.br/ords/f?p=INABILITADO:5>

Código de controle da certidão: F8NR080323150717

Atenção: qualquer rasura ou emenda invalidará este documento.

[Assinatura]
1303001/2023



CANTANHEDE/MA
PROC. <u>1303001/2023</u>
FLS. <u>664</u>
RUB. <u>f</u>

MINISTÉRIO DO TRABALHO E PREVIDÊNCIA
SUBSECRETARIA DE INSPEÇÃO DO TRABALHO

CERTIDÃO

EMPREGADOR: I.O.S EMPREENDIMENTOS LTDA (IOS)

CNPJ: 19.541.608/0001-51

DATA E HORA DA EMISSÃO: 08/03/2023, às 15h18

Conforme os registros administrativos da Relação Anual de Informações Sociais (RAIS) e do Cadastro Geral de Empregados e Desempregados (CAGED), recebidos e processados até o momento da emissão desta certidão, certifica-se que o empregador acima identificado **está desobrigado da cota legal para pessoas com deficiência ou beneficiários reabilitados da Previdência Social, prevista no art. 93 da Lei nº 8.213 de 1991.**

Última competência processada do CAGED: 02/2023

Última competência processada da RAIS: 2021

1. Esta certidão reflete tão somente os dados constantes dos registros administrativos da RAIS e do CAGED. Esses dados são declarados pelo próprio empregador, não havendo validação por parte da Subsecretaria de Inspeção do Trabalho.
2. Esta certidão não abrange autos de infração e decisões judiciais relativos à obrigação de preencher vagas com pessoas com deficiência ou beneficiários reabilitados da Previdência Social, conforme art. 93 da Lei nº 8.213 de 1991.
3. Esta certidão abrange todos os estabelecimentos do empregador.
4. A autenticidade desta certidão poderá ser confirmada no endereço <http://cdcit.mte.gov.br/inter/cdcit/verifica.seam> utilizando o código **5614VIN**.



MINISTÉRIO DO TRABALHO E EMPREGO
SECRETARIA DE TRABALHO
COORDENAÇÃO-GERAL DE RECURSOS

CANTANHEDE/MA	
PROC.	1303001 12023
FLS.	665
RUB.	+

CERTIDÃO DE DÉBITOS TRABALHISTAS
NEGATIVA

EMPREGADOR: I.O.S EMPREENDIMENTOS LTDA

INSCRIÇÃO: 19.541.608/0001-51

DATA E HORA DA EMISSÃO: 08/03/2023, às 15:14:32, conforme horário oficial de Brasília

CERTIFICA-SE, de acordo com as informações registradas no sistema de Controle de Processos de Multas e Recursos que, nesta data, **NÃO CONSTAM** débitos decorrentes de autuações em face do empregador acima identificado.

1. Esta certidão abrange todos os estabelecimentos do empregador.
2. A presente certidão não modifica a situação do empregador que conste do cadastro previsto na Portaria Interministerial MTE/SDH n° 2, de 12 de maio de 2011, que disciplina o Cadastro de Empregadores que tenham submetido trabalhadores a condições análogas a de escravo.
3. Conforme artigo 103, § 2º da Portaria MTP n° 667/2021, a certidão ora instituída refletirá sempre a última situação ocorrida em cadastros administrativos pelo emitente, de modo que, havendo processos enviados à Procuradoria da Fazenda Nacional - PFN, quanto a estes, poderá ser obtida certidão específica perante aquele órgão, visando a demonstrar a situação atualizada dos mesmos.
4. Expedida com base na Portaria MTP n° 667, de 8 de novembro de 2021. Emitida gratuitamente.



Dados para conferência da autenticidade desta certidão:

Endereço: <https://eprocesso.sit.trabalho.gov.br/Certidao/Validar>

Código: QSS9MHRX4S

A autenticidade também pode ser verificada a partir do QR Code ao lado.



MINISTÉRIO DO TRABALHO E EMPREGO
SECRETARIA DE TRABALHO
COORDENAÇÃO-GERAL DE RECURSOS

CANTANHEDE/MA
PROC. 1303001/2023
FLS. 666
RUB. J

CERTIDÃO DE DÉBITOS TRABALHISTAS
NEGATIVA

EMPREGADOR: ANANIAS FERREIRA PAIVA NETO

INSCRIÇÃO: 642.429.193-87

DATA E HORA DA EMISSÃO: 08/03/2023, às 15:16:33, conforme horário oficial de Brasília

CERTIFICA-SE, de acordo com as informações registradas no sistema de Controle de Processos de Multas e Recursos que, nesta data, **NÃO CONSTAM** débitos decorrentes de autuações em face do empregador acima identificado.

1. Esta certidão abrange todos os estabelecimentos do empregador.
2. A presente certidão não modifica a situação do empregador que conste do cadastro previsto na Portaria Interministerial MTE/SDH n° 2, de 12 de maio de 2011, que disciplina o Cadastro de Empregadores que tenham submetido trabalhadores a condições análogas a de escravo.
3. Conforme artigo 103, § 2º da Portaria MTP n° 667/2021, a certidão ora instituída refletirá sempre a última situação ocorrida em cadastros administrativos pelo emitente, de modo que, havendo processos enviados à Procuradoria da Fazenda Nacional - PFN, quanto a estes, poderá ser obtida certidão específica perante aquele órgão, visando a demonstrar a situação atualizada dos mesmos.
4. Expedida com base na Portaria MTP n° 667, de 8 de novembro de 2021. Emitida gratuitamente.



Dados para conferência da autenticidade desta certidão:

Endereço: <https://eprocesso.sit.trabalho.gov.br/Certidao/Validar>

Código: T6FFX92JHS

A autenticidade também pode ser verificada a partir do QR Code ao lado.

CANTANHEDE/MA	
PROC.	1303001/2023
FLS.	667
RUB.	↓

Tomada de Preços: nº 004/2023

Processo Administrativo: nº: 1303001/2023

Objeto: Contratação de empresa de engenharia especializada para Construção de pontes de trilho metálico e concreto no Município de Cantanhede/MA.

DECLARAÇÃO DE INEXISTÊNCIA DE FATO SUPERVENIENTE IMPEDITIVO DA HABILITAÇÃO

Ref: Tomada de Preços: nº 004/2023

A EMPRESA **IOS EMPREENHIMENTOS LTDA**, CNPJ nº 19.541.608/0001-51, com sede na Rua 05, 12 – Conjunto Nacional I, Centro – CEP: 65.468-000 na Cidade de Matões do Norte - MA, neste ato representado pelo seu representante legal o Sr. **Ananias Ferreira Paiva Neto**, RG: 065568196-5, CPF: 642.429.193-87, Brasileiro, divorciado, professor, residente à Rua 05, 12 – Conjunto Nacional I, Centro – CEP: 65.468-000 na Cidade de Matões do Norte - MA

DECLARA, sob as penas da Lei, nos termos do parágrafo 2º do art. 32 da Lei nº 8.666/93 que até a presente data nenhum fato ocorreu que inabilite esta empresa, a participar da **Tomada de Preços:** nº 004/2023, garantindo-se pela autenticidade dos documentos apresentados.

ENGENHARIA CIVIL • ELÉTRICA • CONSULTORIA • PROJETOS

Matões do Norte - MA, 11 de Abril de 2023.

Ananias Ferreira Paiva Neto
Representante Legal
CPF: 642.429.193.87
RG: 065568196-5-SSPMA

140-162

CANTANHEDE/MA	
PROC.	1303001 / 2023
FLS.	668
PUB.	

Tomada de Preços: nº 004/2023

Processo Administrativo: nº: 1303001/2023

Objeto: Contratação de empresa de engenharia especializada para Construção de pontes de trilho metálico e concreto no Município de Cantanhede/MA

DECLARAÇÃO EM CUMPRIMENTO AO DISPOSTO NO INCISO XXXIII DO ART. 7º DA CONSTITUIÇÃO FEDERAL

Ref: Tomada de Preços: nº 004/2023

A EMPRESA **IOS EMPREENDIMTOS LTDA**, CNPJ nº **19.541.608/0001-51**, com sede na Rua 05, 12 – Conjunto Nacional I, Centro – CEP: 65.468-000 na Cidade de Matões do Norte - MA, neste ato representado pelo seu representante legal o Sr. **Ananias Ferreira Paiva Neto**, RG: **065568196-5**, CPF: **642.429.193-87**, Brasileiro, divorciado, professor, residente à Rua 05, 12 – Conjunto Nacional I, Centro – CEP: 65.468-000 na Cidade de Matões do Norte - MA.

Para fins do disposto no inciso V do art. 27 da Lei no 8.666, de 21 de junho de 2003, acrescido pela Lei no 9.854, de 27 de outubro de 2009, que não emprega menor de 18 (dezoito) anos em trabalho noturno, perigoso ou insalubre e não emprega menor de 16 (dezesesseis) anos.

Ressalva: emprega menor, a partir de 14 (quatorze) anos, na condição de aprendiz (X). (Observação: em caso afirmativo, assinalar a ressalva acima).

Matões do Norte - MA, 11 de Abril de 2023.

Ananias Ferreira Paiva Neto
Representante Legal
CPF: 642.429.193.87
RG: 065568196-5-SSPMA

CANTANHEDE/MA	
PROC.	1303001/2023
FLS.	669
RUB.	

Tomada de Preços: nº 004/2023

Processo Administrativo: nº: 1303001/2023

Objeto: Contratação de empresa de engenharia especializada para Construção de pontes de trilho metálico e concreto no Município de Cantanhede/MA.

DECLARAÇÃO DE CUMPRIMENTO DOS REQUISITOS DE HABILITAÇÃO PARA MICROEMPRESAS E EMPRESAS DE PEQUENO PORTE.

Ref: Tomada de Preços: nº 004/2023

A EMPRESA **IOS EMPREENHIMENTOS LTDA**, CNPJ nº **19.541.608/0001-51**, com sede na Rua 05, 12 – Conjunto Nacional I, Centro – CEP: 65.468-000 na Cidade de Matões do Norte - MA, neste ato representado pelo seu representante legal o Sr. **Ananias Ferreira Paiva Neto**, RG: **065568196-5**, CPF: **642.429.193-87**, Brasileiro, divorciado, professor, residente à Rua 05, 12 – Conjunto Nacional I, Centro – CEP: 65.468-000 na Cidade de Matões do Norte - MA.

DECLARA, sob as penas da Lei, que cumpre plenamente as exigências e os requisitos de habilitação previstos no instrumento convocatório da **Tomada de Preços**: nº 004/2023 em epígrafe, realizado pela **Prefeitura Municipal de Cantanhede-MA**, excetuando-se a eventual aplicação do permissivo estabelecido no art. 43 da Lei Complementar nº 123/2006 para regularidade fiscal e trabalhista, inexistindo qualquer fato impeditivo de sua participação neste certame.

ENGENHARIA CIVIL • ELÉTRICA • CONSULTORIA • PROJETOS

Matões do Norte - MA, 11 de Abril de 2023.

Ananias Ferreira Paiva Neto
Representante Legal
CPF: 642.429.193.87
RG: 065568196-5-SSPMA



142-162

CANTANHEDE/MA	
PROC.	1303001/2023
FLS.	679
RUB.	

Tomada de Preços: nº 004/2023

Processo Administrativo: nº: 1303001/2023

Objeto: Contratação de empresa de engenharia especializada para Construção de pontes de trilho metálico e concreto no Município de Cantanhede/MA.

DECLARAÇÃO DE CUMPRIMENTO DOS REQUISITOS DE HABILITAÇÃO

Ref: Tomada de Preços: nº 004/2023

A EMPRESA IOS EMPREENDIMIENTOS LTDA, CNPJ nº 19.541.608/0001-51, com sede na Rua 05, 12 – Conjunto Nacional I, Centro – CEP: 65.468-000 na Cidade de Matões do Norte - MA, neste ato representado pelo seu representante legal o Sr. **Ananias Ferreira Paiva Neto**, RG: 065568196-5, CPF: 642.429.193-87, Brasileiro, divorciado, professor, residente à Rua 05, 12 – Conjunto Nacional I, Centro – CEP: 65.468-000 na Cidade de Matões do Norte – MA.

DECLARA, sob as penas da Lei, que cumpre plenamente as exigências e os requisitos de habilitação previstos no instrumento convocatório da **Tomada de Preços: nº 004/2023** em epígrafe, realizado pela **Prefeitura Municipal Cantanhede-MA**, inexistindo qualquer fato impeditivo de sua participação neste certame.

ENGENHARIA CIVIL • ELÉTRICA • COMatões do Norte - MA, 11 de Abril de 2023.

Ananias Ferreira Paiva Neto
Representante Legal
CPF: 642.429.193.87
RG: 065568196-5-SSPMA

Tomada de Preços: nº 004/2023

Processo Administrativo: nº: 1303001/2023

Objeto: Contratação de empresa de engenharia especializada para Construção de pontes de trilho metálico e concreto no Município de Cantanhede/MA

DECLARAÇÃO DE CONHECIMENTO DAS CONDIÇÕES E PECULIARIDADES

Ref: Tomada de Preços: nº 004/2023

A EMPRESA **IOS EMPREENDIMIENTOS LTDA**, CNPJ nº 19.541.608/0001-51, com sede na Rua 05, 12 – Conjunto Nacional I, Centro – CEP: 65.468-000 na Cidade de Matões do Norte - MA, neste ato representado pelo seu representante legal o Sr. **Ananias Ferreira Paiva Neto**, RG: 065568196-5, CPF: 642.429.193-87, Brasileiro, divorciado, professor, residente à Rua 05, 12 – Conjunto Nacional I, Centro – CEP: 65.468-000 na Cidade de Matões do Norte - MA.

DECLARA que tem pleno conhecimento das condições e peculiaridade inerentes à natureza dos trabalhos, bem como a metodologia de execução de cada serviço constante da planilha orçamentária básica, que assume total responsabilidade por esse fato e que não utilizará deste pra quaisquer questionamento futuros que ensejem avenças técnicas ou financeiras com a Secretaria Municipal de Infraestrutura.

ENGENHARIA CIVIL • ELÉTRICA • CONSULTORIA • PROJETOS

Matões do Norte - MA, 11 de Abril de 2023.

Ananias Ferreira Paiva Neto
Representante Legal
CPF: 642.429.193.87
RG: 065568196-5-SSPMA

14/4/2023

Tomada de Preços: nº 004/2023

Processo Administrativo: nº: 1303001/2023

Objeto: Contratação de empresa de engenharia especializada para Construção de pontes de trilho metálico e concreto no Município de Cantanhede/MA.

DECLARAÇÃO DE INSTALAÇÕES E APARELHAMENTO

Ref: Tomada de Preços: nº 004/2023

A EMPRESA **IOS EMPREENDIMIENTOS LTDA**, CNPJ nº 19.541.608/0001-51, com sede na Rua 05, 12 – Conjunto Nacional I, Centro – CEP: 65.468-000 na Cidade de Matões do Norte - MA, neste ato representado pelo seu representante legal o Sr. **Ananias Ferreira Paiva Neto**, RG: 065568196-5, CPF: 642.429.193-87, Brasileiro, divorciado, professor, residente à Rua 05, 12 – Conjunto Nacional I, Centro – CEP: 65.468-000 na Cidade de Matões do Norte - MA

Declara, sob as penas da lei, que por ocasião da contratação, **disporá das instalações** dos veículos, dos equipamentos, e do pessoal adequado e suficiente para realização do objeto da licitação

ENGENHARIA CIVIL • ELÉTRICA • COMPUTAÇÃO • MATÕES DO NORTE - MA
Matões do Norte - MA, 11 de Abril de 2023.

Ananias Ferreira Paiva Neto
Representante Legal
CPF: 642.429.193.87
RG: 065568196-5-SSPMA

Tomada de Preços: nº 004/2023

Processo Administrativo: nº: 1303001/2023

Objeto: Contratação de empresa de engenharia especializada para Construção de pontes de trilho metálico e concreto no Município de Cantanhede/MA.

DECLARAÇÃO DE NÃO VISITA

Ref: Tomada de Preços: nº 004/2023

A EMPRESA **IOS EMPREENDIMENTOS LTDA**, CNPJ nº 19.541.608/0001-51, com sede na Rua 05, 12 – Conjunto Nacional I, Centro – CEP: 65.468-000 na Cidade de Matões do Norte - MA, neste ato representado pelo seu representante legal o Sr. **Ananias Ferreira Paiva Neto**, RG: 065568196-5, CPF: 642.429.193-87, Brasileiro, divorciado, professor, residente à Rua 05, 12 – Conjunto Nacional I, Centro – CEP: 65.468-000 na Cidade de Matões do Norte – MA.

DECLARA que recebeu do **MUNICÍPIO DE CANTANHEDE-MA** toda documentação relativa à **Tomada de Preços:** nº 004/2023, composta do Edital e seus elementos constitutivos, e que, por liberalidade própria, **NAO VISITOU O LOCAL DA OBRA**, mas, mesmo assim tem conhecimento de todas as condições e eventuais dificuldades para a boa execução dos serviços, como mão – de - obra, materiais de construção, equipamentos, localização, condições do terreno e acessos, trânsito, condições geológicas, morfológicas, edafológicas e climatológicas, assumindo assim todos os riscos dele advindo e que, na hipótese de vencedora, não poderá utilizar esta como justificativa para possíveis pedidos de aditivos contratuais..

Matões do Norte - MA, 11 de Abril de 2023.

Ananias Ferreira Paiva Neto
Representante Legal
CPF: 642.429.193.87
RG: 065568196-5-SSPMA



146-162

CANTANHEDE/MA	
PRQC.	1303001/2023
FLS.	674
RUB.	

Tomada de Preços: nº 004/2023

Processo Administrativo: nº: 1303001/2023

Objeto: Contratação de empresa de engenharia especializada para Construção de pontes de trilho metálico e concreto no Município de Cantanhede/MA

DECLARAÇÃO DE MANUTENÇÃO DO RESPONSÁVEL TÉCNICO

Ref.: Tomada de Preços: nº 004/2023

A EMPRESA **IOS EMPREENHIMENTOS LTDA**, CNPJ nº 19.541.608/0001-51, com sede na Rua 05, 12 – Conjunto Nacional I, Centro – CEP: 65.468-000 na Cidade de Matões do Norte - MA, neste ato representado pelo seu representante legal o Sr. **Ananias Ferreira Paiva Neto**, RG: 065568196-5, CPF: 642.429.193-87, Brasileiro, divorciado, professor, residente à Rua 05, 12 – Conjunto Nacional I, Centro – CEP: 65.468-000 na Cidade de Matões do Norte - MA.

Declara, em atendimento à condição prevista no Edital da Licitação Tomada de Preços: nº 001/2023 que o Sr. **CARLOS AUGUSTO CHAVES RAMOS** CPF nº 237.924.267-49 inscrito no CREA NACIONAL Nº: 1106584660 e **JEFERSON DE SOUZA VARGAS** CPF Nº 606.297.093 – 94 e inscrito no CREA NACIONAL Nº: 1119008921 são nossos indicados como **Responsáveis Técnicos** para acompanhar a execução da obra, objeto da licitação em apreço.

Matões do Norte - MA, 11 de Abril de 2023

ENGENHARIA CIVIL • ELÉTRICA • CONSULTORIA • PROJETOS

Ananias Ferreira Paiva Neto
Representante Legal
CPF: 642.429.193.87
RG: 065568196-5-SSPMA



147-162

CANTANHEDE/MA	
PROC.	1303001/2023
FLS.	675
RUB.	J

Tomada de Preços: nº 004/2023

Processo Administrativo: nº: 1303001/2023

Objeto: Contratação de empresa de engenharia especializada para Construção de pontes de trilho metálico e concreto no Município de Cantanhede/MA

DECLARAÇÃO CONCORDANCIA COM OS TERMOS DO EDITAL

Ref: Tomada de Preços: nº 004/2023

A EMPRESA **IOS EMPREENDIMENTOS LTDA**, CNPJ nº 19.541.608/0001-51, com sede na Rua 05, 12 – Conjunto Nacional I, Centro – CEP: 65.468-000 na Cidade de Matões do Norte - MA, neste ato representado pelo seu representante legal o Sr. **Ananias Ferreira Paiva Neto**, RG: 065568196-5, CPF: 642.429.193-87, Brasileiro, divorciado, professor, residente à Rua 05, 12 – Conjunto Nacional I, Centro – CEP: 65.468-000 na Cidade de Matões do Norte - MA.

Declara para os devidos fins, que concorda com todos os termos descritos no edital e seus anexos, em especial aos critérios de credenciamento, habilitação/inabilitação, julgamento das propostas de preços e que temos pleno e total conhecimento deste certame, não possuindo ainda, quaisquer exigências capazes de restringir ao caráter competitivo desta licitação.

Declara ainda, ter ciência que “a falsidade de declaração, resultará na inabilitação desta empresa e caracterizará o crime de que trata o Art. 299 do Código Penal, sem prejuízo do enquadramento em outras figuras penais e das sanções administrativas previstas na Lei nº 8.666/93 e alterações posteriores, bem como demais normas pertinentes à espécie”

Matões do Norte - MA, 11 de Abril de 2023.

Ananias Ferreira Paiva Neto
Representante Legal
CPF: 642.429.193.87
RG: 065568196-5-SSPMA

148-162

CANTANHEDE/MA	
PROC.	1303001/2023
FLS.	676
RUB.	

Tomada de Preços: nº 004/2023

Processo Administrativo: nº: 1303001/2023

Objeto: Contratação de empresa de engenharia especializada para Construção de pontes de trilho metálico e concreto no Município de Cantanhede/MA.

DECLARAÇÃO DE LOCALIZAÇÃO E FUNCIONAMENTO

Ref: Tomada de Preços: nº 004/2023

A EMPRESA **IOS EMPREENDIMIENTOS LTDA**, CNPJ nº 19.541.608/0001-51, com sede na Rua 05, 12 – Conjunto Nacional I, Centro – CEP: 65.468-000 na Cidade de Matões do Norte - MA, neste ato representado pelo seu representante legal o Sr. **Ananias Ferreira Paiva Neto**, RG: 065568196-5, CPF: 642.429.193-87, Brasileiro, divorciado, professor, residente à Rua 05, 12 – Conjunto Nacional I, Centro – CEP: 65.468-000 na Cidade de Matões do Norte - MA.

DECLARA sobre as penalidades da lei que a empresa **I.O.S EMPREENDIMIENTOS** ; inscrita no CNPJ: 19.541.608/0001-51 está localizada e em pleno funcionamento na RUA 05, Nº12, RESIDENCIAL PARQUE NACIONAL I, Bairro: CENTRO, MATOES DO NORTE – MA.

Declaro ainda que a empresa dispõe de escritório dotado de instalações, recursos humanos e mobiliários pertinentes as suas atividades.

ENDEREÇO: Rua 05, Q 12 - Conj. Nacional I, Bairro: Centro

CIDADE: Matões do Norte - MA

CEP: 65.468-000

PONTO DE REFERÊNCIA: ATRÁS DA IGREJA ASSEMBLÉIA DE DEUS E AO LADO DO ESPAÇO NACIONAL

TELEFONE: (98) 98415-5514

Matões do Norte - MA, 11 de Abril de 2023.

Ananias Ferreira Paiva Neto
Representante Legal
CPF: 642.429.193.87
RG: 065568196-5-SSPMA



CANTANHEDE/MA	
PROC.	1303001/2023
FLS.	677
D. P.	

Tomada de Preços: nº 004/2023

Processo Administrativo: nº: 1303001/2023

Objeto: Contratação de empresa de engenharia especializada para Construção de pontes de trilho metálico e concreto no Município de Cantanhede/MA

DECLARAÇÃO DE SUJEIÇÃO AO EDITAL

Ref: Tomada de Preços: nº 004/2023

A EMPRESA IOS EMPREENDIMIENTOS LTDA, CNPJ nº 19.541.608/0001-51, com sede na Rua 05, 12 – Conjunto Nacional I, Centro – CEP: 65.468-000 na Cidade de Matões do Norte - MA, neste ato representado pelo seu representante legal o Sr. **Ananias Ferreira Paiva Neto**, RG: 065568196-5, CPF: 642.429.193-87, Brasileiro, divorciado, professor, residente à Rua 05, 12 – Conjunto Nacional I, Centro – CEP: 65.468-000 na Cidade de Matões do Norte - MA

Declaramos expressamente que:

Concordamos integralmente e sem qualquer restrição com as condições expressas na **Tomada de Preços:** nº 004/2023, bem assim com as condições de contratação, estabelecidas na minuta do Contrato que nos foi fornecida com o Edital.

Manteremos válida esta Proposta pelo prazo mínimo de 60 (sessenta) dias consecutivos, a contar da data da sua apresentação e abertura.

ENGENHARIA CIVIL • ELÉTRICA • CONSULTORIA • PROJETOS
Temos conhecimento dos locais e das condições de execução dos serviços.

Esclarecemos, finalmente, que o portador desta proposta está autorizado e habilitado a prestar a essa Comissão os esclarecimentos e informações adicionais que forem considerados necessários, bem como, assinar, concordar, desistir, interpor recurso, firmar compromisso e todos os atos inerentes ao procedimento licitatório.

Matões do Norte - MA, 11 de Abril de 2023.

Ananias Ferreira Paiva Neto
Representante Legal
CPF: 642.429.193.87
RG: 065568196-5-SSPMA

150-162

CANTANHEDE/MA	
PROC.	13 030 01 /202 3
FLS.	678
RUB.	

Tomada de Preços: nº 004/2023

Processo Administrativo: nº: 1303001/2023

Objeto: Contratação de empresa de engenharia especializada para Construção de pontes de trilho metálico e concreto no Município de Cantanhede/MA.

DECLARAÇÃO (Item 5.2.5 "a" do Edital)

A EMPRESA **IOS EMPREENHIMENTOS LTDA**, CNPJ nº 19.541.608/0001-51, com sede na Rua 05, 12 – Conjunto Nacional I, Centro – CEP: 65.468-000 na Cidade de Matões do Norte - MA, neste ato representado pelo seu representante legal o Sr. **Ananias Ferreira Paiva Neto**, RG: 065568196-5, CPF: 642.429.193-87, Brasileiro, divorciado, professor, residente à Rua 05, 12 – Conjunto Nacional I, Centro – CEP: 65.468-000 na Cidade de Matões do Norte - MA

A empresa **IOS EMPREENHIMENTOS LTDA** em cumprimento ao item 5.2.5, alínea "a" do edital da **Tomada de Preços:** nº 004/2023, declara o seguinte:

1. Estar ciente das condições desta licitação e que assume responsabilidade pela autenticidade de todos os documentos apresentados;
2. Que executará os serviços de acordo com os projetos e as especificações técnicas fornecidas pela Prefeitura Municipal de Cantanhede/MA, disponibilizando pessoal técnico especializado e que tomará todas as medidas para assegurar um controle de qualidade adequado;
3. Que manterá na obra, em tempo integral, o profissional indicado para fins de comprovação de qualificação técnica, admitindo-se a substituição por profissional de experiência equivalente ou superior, desde que aprovada pela Prefeitura Municipal de Cantanhede/MA;
4. Que manterá nas obras, Livro Diário de Obras, onde deverão ser anotadas todas as ocorrências decorrentes do andamento da obra e outras julgadas necessárias ao perfeito acompanhamento da execução do Contrato.

Matões do Norte - MA, 11 de Abril de 2023.

Ananias Ferreira Paiva Neto
Representante Legal
CPF: 642.429.193.87
RG: 065568196-5-SSPMA



CANTANHEDE/MA
 PROC. 1303001/2023
 FLS. 679

Instruções de Impressão
 Imprimir em impressora jato de tinta (ink jet) ou laser em qualidade normal. (Não use modo econômico).
 Utilize folha A4 (210 x 297 mm) ou Carta (216 x 279 mm) - Corte na linha indicada

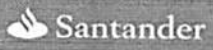

033-7

Beneficiário
 Junto Seguros S.A. 84.948.157/0001-33

Recibo do Pagador	Vencimento	17/04/2023
	Nosso Número	10423656
	Número do Documento	16562767
	Agência / Código Beneficiário	4849-6 / 8954380
	(=) Valor do Documento	140,00

Pagador
 I.O.S EMPREENDIMENTOS LTDA CNPJ: 19.541.608/0001-51
 RUA 05 12 65468000 MATOES DO NORTE, MA
 Ref. emissão apólice 10-0775-0363439

Autenticação Mecânica

Sacador / Avalista:

Corte na linha pontilhada

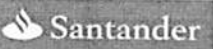

033-7

03399.89543 38000.000109 42365.601014 5 93230000014000

Local de Pagamento PAGAR PREFERENCIALMENTE NO BANCO SANTANDER					Vencimento	17/04/2023
Beneficiário Junto Seguros S.A. 84.948.157/0001-33					Agência / Código Beneficiário	4849-6 / 8954380
Data do Documento 10/04/2023	Número do Documento 16562767	Espécie Doc. NS	Aceite N	Data do Processamento 10/04/2023	Nosso Número	10423656
Carteira COBRANÇA SIMPLES - RCR	Espécie REAL	Quantidade	Valor Documento		(=) Valor do Documento	140,00
Instruções: Junto Seguros S.A.. Após o vencimento cobrar 0,03% por dia de atraso. Não receber depois de 30 dias do vencimento previsto. Após esta data o Segurado da Apólice (Beneficiário) será notificado da pendência do pagamento. Para maiores informações entrar em contato com o Departamento Financeiro através do e-mail: contasareceber@juntosseguros.com .					(-) Desconto	
					(-) Abatimento	
					(+) Mora	
					(+) Outros acréscimos	
					(=) Valor Cobrado	

Pagador
 I.O.S EMPREENDIMENTOS LTDA CNPJ: 19.541.608/0001-51
 RUA 05 12 65468000 MATOES DO NORTE, MA
 Ref. emissão apólice 10-0775-0363439

Sacador / Avalista

Cod. Baixa



Autenticação Mecânica - FICHA DE COMPENSAÇÃO

Corte na linha pontilhada

[Handwritten signature and date 15/04/2023]



CANTANHEDE/MA	
PROC.	1303001/2023
FLS.	680
	J

MINISTÉRIO DA FAZENDA
SUPERINTENDÊNCIA DE SEGUROS PRIVADOS

CERTIDÃO DE REGULARIDADE

Certificamos que JUNTO SEGUROS S.A., CNPJ 84948157000133, está autorizada a operar, conforme PORTARIA 1139, publicado(a) no D.O.U. de 03/12/1991, nos termos da legislação vigente.

Certificamos ainda que a entidade não se encontra, nesta data, sob regime de Direção Fiscal, Intervenção, Liquidação Extrajudicial ou Fiscalização Especial, e não está cumprindo penalidade de suspensão imposta pela SUSEP.

Dados complementares e esta certidão atualizada podem ser obtidos em www.susep.gov.br ou por meio de petição à Autarquia.

Código da Certidão: **CR05436_10042023_151252_211**

Esta Certidão é válida por 30 dias, não prevalecendo sobre certidões geradas posteriormente.

Rio de Janeiro, 10 de Abril de 2023.

153.162

APÓLICE DIGITAL



Nossas apólices podem ser acessadas diretamente por um QR Code ou pela página da internet da Junto Seguros (www.juntoseguros.com). As condições contratuais deste produto, quando aplicável, poderão ser consultadas no site <https://www.gov.br/susep>.

FRONTISPÍCIO DE APÓLICE SEGURO GARANTIA

DADOS DA SEGURADORA: JUNTO SEGUROS S.A.

CNPJ: 84.948.157/0001-33, registro SUSEP 05436, com sede na Rua Visconde de Nácar, 1440 – Centro - Curitiba - PR

Data de Emissão: 10/04/2023 15:05:48

Nº Apólice Seguro Garantia: 10-0775-0363439

Proposta: 3872808

Controle Interno (Código Controle): 757618827

Nº de Registro SUSEP: Após sete dias úteis da emissão deste documento, poderá ser verificado se a apólice ou endosso foi corretamente registrado no site da SUSEP - <https://www.gov.br/susep/pt-br>, por meio do número 054362023001007750363439

DADOS DO SEGURADO: PREFEITURA MUNICIPAL DE CANTANHEDE

CPF/CNPJ: 06.156.160/0001-00 Praça Paulo Rodrigues, 01 - Centro, Cantanhede - MA

DADOS DO TOMADOR: I.O.S EMPREENDIMENTOS LTDA

CPF/CNPJ: 19541608000151 RUA 05 12, CONJUNTO RESIDENCIAL PARQUE NACIONAL 1, CENTRO - CEP: 65.468-000 - MATOES DO NORTE - MA

DADOS DA CORRETORA:

000002.0.203293-3 AIRAM CORRETORA DE SEGUROS EPP

Documento eletrônico digitalmente assinado por:

ICP
Brasil
Assinado digitalmente por:
Roque Jr. de H. Melo

ICP
Brasil
Assinado digitalmente por:
Eduardo de O. Nobrega

Documento eletrônico assinado digitalmente conforme MP nº 2.200-2/2001 de 24/08/2001, que instituiu a Infra - estrutura de Chaves Públicas Brasileira - ICP - Brasil por: Signatários(as): Eduardo de Oliveira Nobrega Nº de Série do Certificado: 62FF6E26A0F8B264 Roque de Holanda Melo Nº de Série do Certificado: 7ABF101BBB728D55D1532D0F6E57775DCFEADD87

Art. 1º - Fica instituída a Infra - Estrutura de Chaves Públicas Brasileira - ICP - Brasil, para garantir a autenticidade, a integridade e a validade jurídica de documentos em forma eletrônica, das aplicações de suporte e das aplicações habilitadas que utilizem certificados digitais, bem como a realização de transações eletrônicas seguras. As condições contratuais / regulamento deste produto protocolizadas pela sociedade / entidade junto à Susep poderão ser consultadas no site <https://www.gov.br/susep>, de acordo com o número de processo constante da apólice / proposta. A certidão de regularidade da sociedade seguradora perante a SUSEP pode ser consultada no site <https://www.gov.br/susep>. Este produto está protocolado através do N.º de Processo SUSEP 15414.636371/2022-53 e nº 15414.636374/2022-97. O registro do produto é automático e não representa aprovação ou recomendação por parte da SUSEP. O Segurado poderá consultar a situação cadastral do corretor de seguros e da sociedade seguradora no site eletrônico <https://www.gov.br/susep>. Atendimento SUSEP: 0800 021 8484. Central de Atendimento Junto: 0800 704 0301. Ouvidoria Junto: 0800 643 0301. <http://www.consumidor.gov.br>.

154162



Nº Apólice Seguro Garantia: 10-0775-0363439
 Proposta: 3872808
 Controle Interno (Código Controle): 757618827
 Nº de Registro SUSEP: 054362023001007750363439

junto
SEGUROS

CANTANHEDE/MA
 PROC. 1303001/2023
 FLS. 682
 TUB. J

FRONTISPÍCIO DE APÓLICE SEGURO GARANTIA

Garantia Contratada

Modalidade	Limite Máximo de Garantia (LMG)	Ramo
Licitante	R\$ 26.244,97	0775 - GARANTIA SEGURADO - SETOR PÚBLICO

Descrição da Garantia: Coberturas, valores e prazos previstos na Apólice:

Modalidade e Cobertura Adicional	Limite Máximo de Indenização (LMI)	Vigência	
		Início	Término
Licitante	R\$ 26.244,97	11/04/2023	11/08/2023
Multas e Penalidades	R\$ 26.244,97	11/04/2023	11/08/2023

Demonstrativo de Prêmio:

Prêmio Líquido Licitante	R\$ 140,00
Adicional de Fracionamento	R\$ 0,00
I.O.F	R\$ 0,00
Prêmio Total	R\$ 140,00

Condições de Pagamento:	Parcela	Vencimento	Nº Carnê	Valor(R\$)
	1	17/04/2023	16562767	R\$ 140,00

Em atendimento à Lei 12.741/12 informamos que incidem as alíquotas de 0,65% de PIS/Pasep e de 4% de COFINS sobre os prêmios de seguros, deduzidos do estabelecido em legislação específica. O(s) valor(es) acima descrito(s), é(ão) devido(s) no cenário desta contratação de cobertura(s). Pode(m) sofrer alteração(ões) quando contratada(s) isoladamente ou em outra composição

[Handwritten signature]
155-162



Nº Apólice Seguro Garantia: 10-0775-0363439
Proposta: 3872808
Controle Interno (Código Controle): 757618827
Nº de Registro SUSEP: 054362023001007750363439

junto
SEGUROS

FRONTISPÍCIO DE APÓLICE SEGURO GARANTIA

CANTANHEDE/MA
PROC. 1303001 / 2023
FLS. 683
SUB. 1

Objeto da Garantia

Esta Apólice de riscos declarados garante Indenização, até o valor do Limite Máximo de Garantia, pelos Prejuízos decorrentes da recusa do Tomador adjudicatário em assinar o contrato administrativo licitado, conforme termos e condições descritos no **Edital TOMADA DE PREÇOS Nº 004/2023 - PARA TODOS OS LOTES .**

Ademais, esta Apólice de riscos declarados garante Indenização, até Limite Máximo de Garantia, pelos Prejuízos decorrentes do inadimplemento de multas e penalidades administrativas impostas pelo Segurado ao Tomador, e não adimplidas no prazo definido no Contrato Principal ou notificação realizada ao Tomador.

O presente documento é emitido em consonância com a Circular SUSEP 662, de 11 de abril de 2022.

ESTA APÓLICE NÃO PODERÁ SER UTILIZADA COMO COMPLEMENTO OU ENDOSSO DE APÓLICE ANTERIORMENTE FORNECIDA POR ESTA SEGURADORA REFERENTE AO MESMO EDITAL E/OU CONTRATO OBJETO DESTES SEGUROS.

[Handwritten signature]
156.162



Nº Apólice Seguro Garantia: 10-0775-0363439
Proposta: 3872808
Controle Interno (Código Controle): 757618827
Nº de Registro SUSEP: 054362023001007750363439

junto
SEGUROS

CANTANHEDE/MA
PROC. 1303001/2023
FLS. 684
15

CONDIÇÕES CONTRATUAIS

LICITANTE

PROCESSO SUSEP n.º 15414.636371/2022-53.

1. OBJETIVO DO SEGURO - RISCOS COBERTOS

1.1. Este contrato de seguro garante Indenização, até o valor do Limite Máximo de Garantia, pelos Prejuízos decorrentes da recusa do Tomador adjudicatário em assinar o contrato administrativo licitado, ou demais inadimplementos elencados nos termos e condições descritos no Edital os quais levem à execução da garantia de oferta.

2. RISCOS EXCLUÍDOS

2.1. Não estão incluídos na cobertura quaisquer Prejuízos ocasionados direta ou indiretamente e ocorridos em consequência de:

- a) obrigações trabalhistas e previdenciárias;
- b) riscos cobertos por outros ramos ou modalidades de seguro, tais como, mas não se limitando a seguro de responsabilidade civil, lucros cessantes e eventos e riscos de natureza ambiental;
- c) eventos de caso fortuito ou força maior, nos termos do Código Civil;
- d) inadimplência de obrigações garantidas, decorrentes de atos ou fatos de responsabilidade do Segurado, seus prepostos ou responsáveis;
- e) inadimplência de obrigações do Edital que não sejam de responsabilidade do Tomador;
- f) penalidades decorrentes do atraso do Tomador na apresentação desta Apólice e seus Endossos, ou da inadequação da Apólice para garantia do Edital;
- g) atos de terrorismo conforme definido por legislação ou regulamentação aplicável;
- h) atos de hostilidade, guerra, rebelião, insurreição, revolução, confisco, destruição ou requisição decorrentes de qualquer ato de autoridade de fato ou de direito, civil ou militar e, em geral, todo ou qualquer ato ou consequência dessas ocorrências, bem como atos praticados por qualquer pessoa agindo ou em ligação com qualquer organização cujas atividades visem a derrubar pela força o governo ou instigar a sua queda, pela perturbação da ordem política e social do país por meio de atos de terrorismo, guerra, revolução, subversão e guerrilhas;
- i) quaisquer perdas, destruição ou danos, de quaisquer bens materiais, prejuízos e despesas emergentes ou consequentes de qualquer forma de radiação, contaminação, resíduo ou fissão, inclusive, mas não se limitando, às nucleares e ionizantes;
- j) obrigações que não estejam expressamente garantidas e previstas no Objeto da presente Apólice;

3. PRÊMIO

3.1. O Tomador é responsável pelo pagamento do Prêmio correspondente a Apólice, assim como de todos seus Endossos.

3.2. Esta Apólice continuará em vigor mesmo quando o Tomador não pagar o Prêmio nas datas convencionadas.

3.3. A presente modalidade de seguro-garantia não contempla a hipótese de devolução de prêmio.



Nº Apólice Seguro Garantia: 10-0775-0363439
Proposta: 3872808
Controle Interno (Código Controle): 757618827
Nº de Registro SUSEP: 054362023001007750363439

junto
SEGUROS

CANTANHEDE/MA
PROC. 130300/1202 3
FLS. 685
PUB. <i>[assinatura]</i>

em caso de cancelamento.

4. ALTERAÇÕES, RENOVAÇÕES E ATUALIZAÇÕES

- 4.1. A Apólice acompanhará as modificações já previstas no Edital subscrito, mediante emissão de Endosso ou nova Apólice.
- 4.2. Para alterações posteriores efetuadas no Edital, em virtude das quais se faça necessária a modificação da Apólice, esta poderá acompanhar tais modificações, desde que solicitado e haja o respectivo aceite pela Seguradora, por meio da emissão de Endosso ou nova Apólice.
- 4.3. As alterações, renovações e atualizações não se presumem e serão precedidas de pedido do Segurado, acompanhado dos documentos que as demonstrem, inclusive para a atualização monetária do LMG pelo índice constante do Edital.
- 4.4. Ao aceitar a presente Apólice, Segurado e Tomador reconhecem o seu dever em comunicar à Seguradora, em prazo razoável, nunca superior a 10 (dez) dias úteis após o fato, de alterações ocorridas ao Edital ou da obrigação constante do Objeto da Garantia que influenciem o risco subscrito pela Seguradora, sendo, ou não, tais alterações formalizadas contratualmente.
- 4.5. A não observância pelo Segurado das obrigações constantes no item 4.4. importam em Perda de Direitos, conforme item 7, abaixo, desde que (i) disso resulte agravamento do risco coberto; e (ii) isso tenha relação com o sinistro ou esteja comprovado, pela Seguradora, que o Segurado silenciou de má-fé.

5. RECLAMAÇÃO E CARACTERIZAÇÃO DE SINISTRO

- 5.1. Reclamação de Sinistro: não sanado o inadimplemento e não assinado o contrato administrativo licitado, a Reclamação de Sinistro poderá ser realizada pelo Segurado, mediante envio de comunicação à Seguradora, ao “canal de sinistro” constante do sítio eletrônico da Seguradora, informando-a acerca da conclusão do processo administrativo para apuração de Prejuízos.
- 5.2. Caracterização do Sinistro: o Sinistro restará caracterizado quando da exigibilidade dos Prejuízos causados ao Segurado, por culpa ou dolo do Tomador.
- 5.3. Para a Reclamação de Sinistro será necessária a apresentação dos seguintes documentos:
- a) cópia do Edital de licitação e seus anexos;
 - b) cópia integral do processo licitatório correspondente ao Edital;
 - c) cópia da notificação do Tomador para assinatura do contrato administrativo licitado;
 - d) cópia do processo administrativo que documentou a inadimplência do Tomador e culminou na aplicação de multas e/ou apuração de Prejuízos ao Segurado;
 - e) planilha, relatório e/ou correspondências informando os Prejuízos sofridos;
 - f) planilha, relatório e/ou correspondências informando da existência de valores retidos;
 - g) cópia de atas, notificações, contranotificações, documentos, correspondências, inclusive e-mails, trocados entre Segurado e Tomador, relacionados à inadimplência do Tomador;
 - h) cópia do novo contrato firmado pelo Segurado com o Licitante Substituto, quando aplicável.
- 5.4. Regulação do Sinistro: a Seguradora deverá apresentar Relatório Final de Regulação do Sinistro em até 30 (trinta) dias corridos, contados do recebimento da Reclamação de Sinistro devidamente acompanhada dos documentos acima listados.
- 5.4.1. A Seguradora poderá solicitar, ao Segurado, outros documentos e/ou informações complementares para a análise de cobertura da Reclamação de Sinistro apresentada, hipótese na qual o prazo previsto no item 5.4. será suspenso, voltando a correr sua contagem a partir



Nº Apólice Seguro Garantia: 10-0775-0363439
Proposta: 3872808
Controle Interno (Código Controle): 757618827
Nº de Registro SUSEP: 054362023001007750363439

CANTANHEDEIMA
PROC. 1303001 1202
FLS. 686
...

junto
SEGUROS

do dia útil subsequente àquele em que forem completamente atendidas as exigências da Seguradora.

5.4.2. Em caso de decisão judicial, ou arbitral, que impeça ou de alguma forma influencie na possibilidade de execução da garantia pelo Segurado, ou suspenda os efeitos da Reclamação de Sinistro comunicada à Seguradora, o prazo de 30 (trinta) dias constante do item 5.4. será suspenso, voltando a correr sua contagem a partir do primeiro dia útil subsequente a revogação da decisão, ou ausência de efeito suspensivo ao recurso.

6. INDENIZAÇÃO E SUB-ROGAÇÃO

6.1. Caracterizado o Sinistro, a Seguradora indenizará o Segurado, ou o Beneficiário mediante pagamento em dinheiro dos Prejuízos ocasionados em razão da inadimplência do Tomador.

6.1.1. O cálculo da Indenização corresponderá ao valor das multas aplicadas ao Tomador, conforme disposto no Edital.

6.1.2. Em complemento ao cálculo descrito no item 6.1.1 acima, na ocorrência de sinistro, os eventuais saldos de créditos do Tomador apurados junto ao Segurado, serão utilizados para amortização do valor da indenização, sem prejuízo de seu pagamento no prazo devido.

6.2. Caso o pagamento da Indenização aconteça antes da apuração dos saldos de créditos do Tomador, o Segurado devolverá à Seguradora os valores por ela pagos em excesso.

6.3. O pagamento da Indenização deverá ocorrer dentro do prazo máximo de 30 (trinta) dias, devendo o Segurado colaborar com a assinatura do termo de quitação ou do termo de retomada, conforme o caso.

6.3.1. O não pagamento da Indenização no prazo previsto sujeitará a Seguradora ao pagamento de juros de mora e correção monetária, a partir daquela data, nos termos do Edital e sua legislação específica.

6.4. Paga a Indenização, a Seguradora se sub-rogará nos direitos e poderes do Segurado contra o Tomador e/ou terceiros cujos atos ou fatos tenham dado causa ao Sinistro.

6.4.1. É ineficaz qualquer ato do Segurado que diminua ou extinga, em prejuízo da Seguradora, os direitos de sub-rogação.

7. PERDA DE DIREITOS

7.1. Aplicam-se à presente Apólice as obrigações e responsabilidades do Segurado constantes dos artigos 765, 766, 768, 769 e 771 do Código Civil, ou outros que venham a substituí-los, bem como os direitos e faculdades da Seguradora emergentes de tais dispositivos legais.

7.2 O Segurado está ciente das hipóteses de perda de direito quanto à descumprimentos de suas obrigações, ônus, encargos, desembolsos e despesas de sua responsabilidade, assumidos e acordados no âmbito do Edital e/ou desta Apólice.

8. EXTINÇÃO DA COBERTURA

8.1. A responsabilidade da Seguradora extinguir-se-á, de pleno direito, quando ocorrer uma das seguintes situações abaixo:

- a) o contrato administrativo decorrente do Edital garantido pela Apólice for definitivamente assinado entre Segurado e Tomador;
- b) quando a Seguradora e o Segurado assim o acordarem;
- c) quando o pagamento da Indenização ao Segurado atingir o LMG da Apólice;
- d) quando o Objeto da Garantia for extinto; ou



Nº Apólice Seguro Garantia: 10-0775-0363439

Proposta: 3872808

Controle Interno (Código Controle): 757618827

Nº de Registro SUSEP: 054362023001007750363439

CANTANHEDE/MA
PROC. 1303001/2023
687
PUB.

junto
SEGUROS

e) término da vigência prevista na Apólice ou Endosso.

8.2. A responsabilidade da Seguradora está limitada aos Prejuízos decorrentes dos eventos de inadimplemento ocorridos durante a Vigência da Apólice, observado o prazo prescricional de 1 (um) ano aplicável ao contrato de seguro para sua caracterização e comunicação à Seguradora.

9. CONCORRÊNCIA DE APÓLICES E GARANTIAS

9.1. É vedada a utilização de mais de um seguro-garantia na mesma modalidade para cobrir o mesmo objeto, salvo no caso de apólices complementares.

9.2. No caso de existirem duas ou mais garantias distintas cobrindo as mesmas obrigações do Objeto da Garantia, a Indenização deverá ser dividida proporcionalmente entre as garantias apresentadas ao Edital, de modo a não resultar em auferição de lucro ao Segurado.

10. CONTROVÉRSIAS

10.1. Eventuais controvérsias entre Seguradora e Segurado serão processadas no foro do domicílio do Segurado.

11. ACEITAÇÃO

11.1. A contratação da Apólice somente poderá ser feita mediante proposta assinada pelo proponente, seu representante ou por corretor de seguros habilitado. A proposta escrita deverá conter os elementos essenciais ao exame e aceitação do risco.

11.2. A Seguradora terá o prazo de 15 (quinze) dias para se manifestar sobre a aceitação ou não da proposta, contados da data de seu recebimento.

11.2.1. A solicitação de documentos complementares poderá ocorrer mais de uma vez, durante o prazo previsto no item 11.2. Nesta hipótese, o prazo de 15 (quinze) dias previsto no item 11.2 ficará suspenso, voltando a correr a partir da data em que se der a entrega da documentação.

11.3. No caso de não aceitação da proposta, a Seguradora comunicará o fato ao proponente por e-mail, via plataforma eletrônica ou qualquer outro meio escrito válido. A ausência de manifestação, por escrito, da Seguradora, no prazo acima aludido, não caracterizará a aceitação tácita do seguro.

11.4. Caso a aceitação da proposta dependa de contratação ou alteração de resseguro facultativo, o prazo aludido no item 11.2. será suspenso até que o ressegurador se manifeste formalmente, comunicando a Seguradora, por escrito, ao proponente, tal eventualidade, ressaltando a consequente inexistência de cobertura enquanto perdurar a suspensão.

11.5. A emissão da Apólice ou do endosso será feita em até 15 (quinze) dias, a partir da data de aceitação da proposta.

11.6. A aceitação da proposta de seguro está sujeita à análise do risco.

12. DISPOSIÇÕES GERAIS

12.1. Fica estabelecido que, para fins indenitários, esta Apólice não cobrirá quaisquer Prejuízos, perdas e/ou demais penalidades decorrentes da violação de normas anticorrupção perpetradas com participação dolosa do Segurado e/ou seus representantes.

12.2. No tocante à alocação dos riscos previstos nesta garantia, havendo contrariedade e/ou divergência entre as disposições previstas na presente Apólice/Endosso e no contrato e/ou aditivos garantidos, prevalecerão sempre as disposições da presente Apólice/Endosso.

160



Nº Apólice Seguro Garantia: 10-0775-0363439
Proposta: 3872808
Controle Interno (Código Controle): 757618827
Nº de Registro SUSEP: 054362023001007750363439

CANTANHEDE/MA
PROC. 1303001/2023
FLS. 688

junto
SEGUROS

12.3. Cabe ao Tomador e ao Segurado a conferência das condições e termos desta Apólice e/ou Endosso, estando de pleno acordo que a Seguradora a preste e cumpra, tal como disposto em suas Condições Contratuais.

12.4. Tomador e Segurado reconhecem que a validade do presente negócio jurídico e a eficácia do contrato de seguro é vinculada à aceitação do Segurado da presente Apólice ou Endosso em sua integralidade.

12.5. Esta Apólice é inalienável e irrevogável.

12.6. Considera-se como âmbito geográfico de cobertura todo o território nacional.

12.7. A presente Apólice não conta com franquias, participações obrigatórias do Segurado, carência de qualquer tipo, assim como não permite a reintegração do seu Limite Máximo de Garantia.

12.8. Este seguro é contratado a primeiro risco absoluto.

12.9. O registro do produto é automático e não representa aprovação ou recomendação por parte da SUSEP.

12.10. O segurado poderá consultar a situação cadastral do corretor de seguros e da sociedade seguradora no sítio eletrônico <https://www.gov.br/susep>.

13. DEFINIÇÕES

13.1. Em acréscimo aos termos definidos constantes das Condições Contratuais, aplicam-se também a esta Apólice, as seguintes definições:

I. **Apólice:** documento, emitido e assinado pela Seguradora, que representa formalmente o contrato de seguro-garantia.

II. **Beneficiário:** pessoa jurídica, a qual possui interesse legítimo no Objeto da Garantia e que pode incorrer, direta ou indiretamente, em Prejuízos decorrentes do inadimplemento contratual do Tomador.

III. **Condições Particulares:** conjunto de cláusulas que complementam ou alteram as Condições Contratuais.

IV. **Edital:** ato indicado no Objeto da Garantia, por intermédio do qual o Segurado faz público seu propósito de licitar um objeto determinado, estabelece os requisitos exigidos dos proponentes e das propostas, regula os termos segundo os quais os avaliará e fixa as cláusulas do eventual contrato a ser firmado, contemplando o instrumento de sua publicação, seus anexos, manuais, resumos, projetos e demais informações disponibilizadas pelo Segurado para elaboração de propostas pelos licitantes.

V. **Endosso:** documento emitido pela Seguradora por meio do qual são formalizadas alterações da Apólice.

VI. **Indenização:** contraprestação da Seguradora perante o Segurado relativa aos Prejuízos causados pelo Tomador em razão do inadimplemento das obrigações cobertas pelo seguro, a qual poderá se dar por meio de pagamento em dinheiro dos Prejuízos apurados no âmbito dos Prejuízos cobertos pelo seguro.

VII. **Limite Máximo de Garantia (LMG):** valor máximo de Indenização garantido pela Seguradora considerando uma ou mais coberturas previstas na Apólice.

VIII. **Prejuízos:** multas e penalidades aplicadas pelo Segurado ao Tomador, em decorrência da não assinatura do contrato administrativo, conforme definido no Edital, as quais não tenham sido adimplidas no prazo definido no Edital ou notificação ao Tomador.

IX. **Prêmio:** importância devida pelo Tomador à Seguradora, como contraprestação da cobertura de seguro contratada.

X. **Prêmio Mínimo:** a parcela do prêmio não reembolsável e devido à Seguradora a título de remuneração mínima a partir do momento da emissão do seguro, em razão do consumo de



Nº Apólice Seguro Garantia: 10-0775-0363439
Proposta: 3872808
Controle Interno (Código Controle): 757618827
Nº de Registro SUSEP: 054362023001007750363439

CANTANHEDE/MA
PROC. 1303001/12023
FLS. 689

junto
SEGUROS

capacidade e seu custo de oportunidade, bem como pela própria garantia securitária prestada desde o momento da emissão da Apólice.

XI. **Relatório Final de Regulação de Sinistro:** documento no qual a Seguradora comunica existência de cobertura ou, conforme o caso, as razões técnico-legais para eventual negativa de cobertura ou extinção de cobertura/responsabilidade da Seguradora.

XII. **Segurado:** ente da Administração Pública que publica o Edital, nos termos da legislação.

XIII. **Seguradora:** é a Junto Seguros S/A.

XIV. **Seguro-garantia:** seguro que garante o fiel cumprimento das obrigações assumidas pelo Tomador perante o Segurado, conforme Condições Contratuais da Apólice

XV. **Tomador:** pessoa jurídica participante de processo licitatório correspondente ao Edital.

XVI. **Vigência:** as Apólices e Endossos terão seu início e término de vigência às 23:59hs das datas para tal fim neles indicadas.

169-162

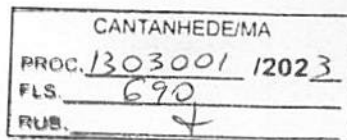

Autenticidade de documentos

DADOS DA CONSULTA

Protocolo:

📄 230188338

Data do Protocolo:

📅 08/02/2023

Número de Registro:

📄 21600043859

Arquivamento:

📄 20230188338

Empresa:

🏢 I.O.S EMPREENDIMENTOS LTDA

Documento(s):

📄 Contrato

< Voltar

Sobre o Portal

Serviços

Legislação

Parceiros

Fale Conosco

Manuais

Municípios Implantados

Consultar Informações

Notificações



(98) 2106-8500 Ver mais

Av. Pedro II, N.º199 - Centro, São Luis - MA, 65010-450

ouvidoria@juccema.ma.gov.br

BRASIL
(HTTPS://GOV.BR)

CANTANHEDE/MA	
PROC.	1303001/2023
FLS.	691
RUB.	

Confirmação da Autenticidade de Certidões

Resultado da Confirmação de Autenticidade de Certidão

CNPJ: 19.541.608/0001-51

Código de Controle: B00B.F649.F123.921D

Data da Emissão: 19/01/2023

Hora da Emissão: 11:07:05

Tipo Certidão: Positiva com Efeitos de Negativa

Certidão Positiva com Efeitos de Negativa emitida em 19/01/2023, com validade até 18/07/2023.

[Página Anterior \(/Servicos/certidaointernet/PJ/Autenticidade/Voltar\)](#)

[Nova consulta \(/Servicos/certidaointernet/PJ/Autenticidade/Confirmar\)](#)

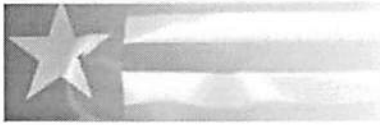

Estado do Maranhão **Certidão Negativa de Débito**

Secretaria da Fazenda

Resultado da Validação da Certidão Negativa de Débito	
Nº da Certidão: 010793/23	CANTANHEDE/MA
Data de Validade: 23/05/2023	PROC. 130300112023
Data de Emissão: 23/01/2023 11:47:00	FLS. 692
Inscrição Estadual: 124283497	RUB. <i>[assinatura]</i>
CPF/CNPJ: 19541608000151	
Razão Social: I O S EMPREENDIMENTOS LTDA	
<input type="button" value="Nova Consulta"/> <input type="button" value="Imprimir"/>	

Desenvolvido pela Sefaz/COTEC - 2005-2009



Estado do Maranhão

Certidão Negativa de Dívida Ativa

Secretaria da Fazenda

Resultado da Validação da Certidão Negativa Dívida Ativa de Dívida Ativa
CERTIDÃO VÁLIDA!
Nº da Certidão: 089410/22
Data de Validade: 27/04/2023
Data de Emissão: 28/12/2022 17:04:05
Inscrição Estadual: 124283497
CPF/CNPJ: 19541608000151
Razão Social: I O S EMPREENDIMENTOS LTDA
<input type="button" value="Nova Consulta"/> <input type="button" value="Imprimir"/>

CANTANHEDE/MA
PROC. <u>130300112023</u>
FLS. <u>693</u>
RUB. <u>f</u>

Desenvolvido pela Sefaz/COTEC - 2005-2009

CANTANHEDE/MA	
PROC.	1303001/2023
FLS.	694
RUB.	

Dúvidas mais Frequentes | Início | V -

Histórico do Empregador

O Histórico do Empregador apresenta os registros dos CRF concedidos nos últimos 24 meses, conforme Manual de Orientações Regularidade do Empregador.

Inscrição: 19.541.608/0001-51

Razão social: IOS EMPREENDIMENTOS LTDA

Nome fantasia: IOS EMPREENDIMENTOS

Data de Emissão/Leitura	Data de Validade	Número do CRF
17/03/2023	17/03/2023 a 15/04/2023	2023031701381549428362
17/02/2023	26/02/2023 a 27/03/2023	2023022601340811563098
07/02/2023	07/02/2023 a 08/03/2023	2023020701441478796936
19/01/2023	19/01/2023 a 17/02/2023	2023011910501043977630
08/12/2022	08/12/2022 a 06/01/2023	2022120802034076645757
19/11/2022	19/11/2022 a 18/12/2022	2022111901584249965607
31/10/2022	31/10/2022 a 29/11/2022	2022103101525377332460
12/10/2022	12/10/2022 a 10/11/2022	2022101201590995037547
23/09/2022	23/09/2022 a 22/10/2022	202209230200000615145
04/09/2022	04/09/2022 a 03/10/2022	2022090401292911440892
16/08/2022	16/08/2022 a 14/09/2022	2022081601584588240811
28/07/2022	28/07/2022 a 26/08/2022	2022072801494001203684
09/07/2022	09/07/2022 a 07/08/2022	2022070901513503074501
20/06/2022	20/06/2022 a 19/07/2022	2022062001240462202232
01/06/2022	01/06/2022 a 30/06/2022	2022060101535965521657
13/05/2022	13/05/2022 a 11/06/2022	2022051301553159398905
24/04/2022	24/04/2022 a 23/05/2022	2022042401140944371277
05/04/2022	05/04/2022 a 04/05/2022	2022040501354106306370
17/03/2022	17/03/2022 a 15/04/2022	2022031701265240741300
21/02/2022	21/02/2022 a 22/03/2022	2022022101264019705305
02/02/2022	02/02/2022 a 03/03/2022	2022020204404838646694
10/01/2022	10/01/2022 a 08/02/2022	2022011005005389150800
18/12/2021	18/12/2021 a 16/01/2022	2021121802255111530656
29/11/2021	29/11/2021 a 28/12/2021	2021112902151473034408
10/11/2021	10/11/2021 a 09/12/2021	2021111002174466569249
22/10/2021	22/10/2021 a 20/11/2021	2021102202323660024178
03/10/2021	03/10/2021 a 01/11/2021	2021100302024876208266
14/09/2021	14/09/2021 a 13/10/2021	2021091402301212121864
26/08/2021	26/08/2021 a 24/09/2021	2021082602342789336932
07/08/2021	07/08/2021 a 05/09/2021	2021080702285613690704

Emissão/Leitura	Data de Validade	Numero do CRT
20/04/2021	20/04/2021 a 17/08/2021	2021042002430562960783

Resultado da consulta em 11/04/2023 14:41:28

CANTANHEDE/MA	
PROC.	<u>1303001 / 2023</u>
FLS.	<u>695</u>
RUB.	<u>4</u>

Voltar

Validação de certidão de débitos emitida

O serviço de validação de certidões emitidas destina-se ao órgão licitante ou ao interessado em conferir a autenticidade da certidão apresentada.

CANTANHEDE/MA	
PROC.	1303001/2023
FLS.	696
RUB.	

Operação efetuada com sucesso.

Validar Nova Certidão

Emitir Certidão

CANTANHEDE/MA	
PROC.	1303001 1202 3
FLS.	692
RUB.	

CONSULTA CERTIDÃO ONLINE

DOCUMENTO VERIFICADO

O DOCUMENTO ABAIXO FOI CONFIRMADO COMO AUTÊNTICO.

CANTANHEDE/MA	
PROC.	130300/12023
FLS.	698
RUB.	f

NIRE (Sede) 21600043859	CNPJ 19.541.608/0001-51	Data de Ato Constitutivo 06/01/2014	Início de Atividade 16/12/2013
Endereço Completo Rua 05, Nº 12, CONJ RES PQ NACIONAL 1, CENTRO - Matões do Norte/MA - CEP 65468-000			

CANTANHEDE/MA	
PROC.	13030012023
FLS.	699
RUB.	J

Objeto Social

71.12-0-00 - SERVICOS DE ENGENHARIA (DISPENSADA *) 0230-6/00 - ATIVIDADES DE APOIO A PRODUCAO FLORESTAL 1921-7/00 FABRICACAO DE PRODUTOS DO REFINO DE PETROLEO 3702-9/00 ATIVIDADES RELACIONADAS A ESGOTO, EXCETO A GESTAO DE REDES 38.11-4-00 - COLETA DE RESIDUOS NAO-PERIGOSOS 38.12-2-00 - COLETA DE RESIDUOS PERIGOSOS 3822-0/00 TRATAMENTO E DISPOSICAO DE RESIDUOS PERIGOSOS 3832-7/00 - RECUPERACAO DE MATERIAIS PLASTICOS 41.20-4-00 - CONSTRUCAO DE EDIFICIOS 42.11-1-01 - CONSTRUCAO DE RODOVIAS E FERROVIAS 42.11-1-02 - PINTURA PARA SINALIZACAO EM PISTAS RODOVIARIAS E AEROPORTOS 42.12-0-00 - CONSTRUCAO DE OBRAS DE ARTE ESPECIAIS 42.13-8-00 - OBRAS DE URBANIZACAO - RUAS, PRACAS E CALCADAS 42.21-9-02 - CONSTRUCAO DE ESTACOES E REDES DE DISTRIBUICAO DE ENERGIA ELETRICA 42.21-9-03 - MANUTENCAO DE REDES DE DISTRIBUICAO DE ENERGIA ELETRICA 42.22-7-01 - CONSTRUCAO DE REDES DE ABASTECIMENTO DE AGUA, COLETA DE ESGOTO E CONSTRUCOES CORRELATAS, EXCETO OBRAS DE IRRIGACAO 42.92-8-01 - MONTAGEM DE ESTRUTURAS METALICAS 42.99-5-99 - OUTRAS OBRAS DE ENGENHARIA CIVIL NAO ESPECIFICADAS ANTERIORMENTE, AS OBRAS DE CONTENCAO A CONSTRUCAO DE CORTINAS DE PROTECAO DE ENCOSTAS E MUROS DE ARRIMO 4221-9/01 - CONSTRUCAO DE BARRAGENS E REPRESAS PARA GERACAO DE ENERGIA ELETRICA 4292-8/02 - OBRAS DE MONTAGEM INDUSTRIAL 4299-5/01- CONSTRUCAO DE INSTALACOES ESPORTIVAS E RECREATIVAS 43.11-8-01 - DEMOLICAO DE EDIFICIOS E OUTRAS ESTRUTURAS 43.11-8-02 - PREPARACAO DE CANTEIRO E LIMPEZA DE TERRENO 43.12-6-00 - PERFURACOES E SONDAGENS 43.13-4-00 - OBRAS DE TERRAPLENAGEM 43.21-5-00 - INSTALACAO E MANUTENCAO ELETRICA 43.22-3-01 - INSTALACOES HIDRAULICAS, SANITARIAS E DE GAS 43.22-3-02 - INSTALACAO E MANUTENCAO DE SISTEMAS CENTRAIS DE AR CONDICIONADO, DE VENTILACAO E REFRIGERACAO 43.22-3-03 - INSTALACOES DE SISTEMA DE PREVENCAO CONTRA INCENDIO 43.29-1-04 - MONTAGEM E INSTALACAO DE SISTEMAS E EQUIPAMENTOS DE ILUMINACAO E SINALIZACAO EM VIAS PUBLICAS, PORTOS E AEROPORTOS 43.30-4-04 - SERVICOS DE PINTURA DE EDIFICIOS EM GERAL 43.30-4-05 - APLICACAO DE REVESTIMENTOS E DE RESINAS EM INTERIORES E EXTERIORES 43.91-6-00 - OBRAS DE FUNDACOES 43.99-1-01 - ADMINISTRACAO DE OBRAS 4321-5/00 - INSTALACAO E MANUTENCAO ELETRICA 4511-1/01 - COMERCIO A VAREJO DE AUTOMOVEIS, CAMIONETAS E UTILITARIOS NOVOS 4511-1/02- COMERCIO A VAREJO DE AUTOMOVEIS, CAMIONETAS E UTILITARIOS USADOS 4511-1/03 - COMERCIO POR ATACADO DE AUTOMOVEIS, CAMIONETAS E UTILITARIOS NOVOS E USADOS 4520-0/01 - SERVICOS DE MANUTENCAO E REPARACAO MECANICA DE VEICULOS AUTOMOTORES 4530-7/05 - COMERCIO A VAREJO DE PNEUMATICOS E CAMARAS DE AR 4623-1/01 - COMERCIO ATACADISTA DE ANIMAIS VIVOS 4623-1/09 - COMERCIO ATACADISTA DE ALIMENTOS PARA ANIMAIS 4687-7/01- COMERCIO ATACADISTA DE RESIDUOS DE PAPEL E PAPELAO 4687-7/02 - COMERCIO ATACADISTA DE RESIDUOS E SUCATAS NAO METALICOS, EXCETO DE PAPEL E PAPELAO 4687-7/03 - COMERCIO ATACADISTA DE RESIDUOS E SUCATAS METALICOS 4692-3/00 - COMERCIO ATACADISTA DE MERCADORIAS EM GERAL, COM PREDOMINANCIA DE INSUMOS AGROPECUARIOS 47.44-0-04 - COMERCIO VAREJISTA DE CAL, AREIA, PEDRA BRITADA, TIJOLOS E TELHAS 47.44-0-99 - COMERCIO VAREJISTA DE MATERIAIS DE CONSTRUCAO EM GERAL (DISPENSADA *) 4732-6/00 - COMERCIO VAREJISTA DE LUBRIFICANTES 4742-3/00 - COMERCIO VAREJISTA DE MATERIAL ELETRICO 4754-7/01 - COMERCIO VAREJISTA DE MOVEIS 4761-0/03 - COMERCIO VAREJISTA DE ARTIGOS DE PAPELARIA 49.30-2-01 - TRANSPORTE RODOVIARIO DE CARGA, EXCETO PRODUTOS PERIGOSOS E MUDANCAS, MUNICIPAL. 49.30-2-02 - TRANSPORTE RODOVIARIO DE CARGA, EXCETO PRODUTOS PERIGOSOS E MUDANCAS, INTERMUNICIPAL, INTERESTADUAL E INTERNACIONAL 7711-0/00 - LOCACAO DE AUTOMOVEIS SEM CONDUTOR 7732-2/01 - ALUGUEL DE MAQUINAS E EQUIPAMENTOS PARA CONSTRUCAO SEM OPERADOR, EXCETO ANDAIMES 7739-0/03 ALUGUEL DE PALCOS, COBERTURAS E OUTRAS ESTRUTURAS DE USO TEMPORARIO, EXCETO ANDAIMES 8122-2/00 IMUNIZACAO E CONTROLE DE PRAGAS URBANAS 8129-0/00 - ATIVIDADES DE LIMPEZA NAO ESPECIFICADAS ANTERIORMENTE, A ATIVIDADE DE LIMPEZA DE RUAS. 8230-0/01 SERVICOS DE ORGANIZACAO DE FEIRAS, CONGRESSOS, EXPOSICOES E FESTAS 9001-9/06 - ATIVIDADES DE SONORIZACAO E DE ILUMINACAO

Capital Social

R\$ 3.500.000,00 (três milhões e quinhentos mil reais)

Capital Integralizado

R\$ 3.500.000,00 (três milhões e quinhentos mil reais)

Porte

EPP (Empresa de Pequeno Porte)

Prazo de Duração

Indeterminado

Dados do Sócio					
Nome	CPF/CNPJ	Participação no	Espécie de	Administrador	Término do
ANANIAS FERREIRA PAIVA NETO	642.429.193-87	capital	sócio	S	mandato
		R\$ 3.500.000,00	Sócio		Indeterminado
Dados do Administrador					
Nome	CPF	Término do mandato			
ANANIAS FERREIRA PAIVA NETO	642.429.193-87	Indeterminado			
Último Arquivamento					Situação
Data	Número	Ato/eventos			ATIVA
08/02/2023	20230188338	002 / 051 - CONSOLIDAÇÃO			Status
					SEM STATUS

CANTANHEDE/MA
 PROC. 1303001/2023
 FLS. 701
 RUB. _____

Esta certidão foi emitida automaticamente em 20/03/2023, às 12:36:41 (horário de Brasília).
 Se impressa, verificar sua autenticidade no <https://www.empresafacil.ma.gov.br>, com o código NMVFXCIH.



MAC2302575153

CARLOS ANDRÉ DE MORAES PEREIRA

Secretário(a) Geral

CANTANHEDE/MA	
PROC.	1303001 / 2023
FLS.	702
RUB.	7

CONSULTA CERTIDÃO ONLINE

DOCUMENTO VERIFICADO

O DOCUMENTO ABAIXO FOI CONFIRMADO COMO AUTÊNTICO.

CANTANHEDE/MA	
PROC.	1303001 12023
FLS.	703
RUB.	+

CANTANHEDE/MA	
PROC.	1303001/2023
FLS.	709
RUB.	Situação
ATIVA	
Status	
SEM STATUS	

NIRE 21600043859
CNPJ 19.541.608/0001-51

Endereço Completo 05, Nº 12, CONJ RES PQ NACIONAL 1, CENTRO - Matões do Norte/MA - CEP 65468-000

Arquivamentos Posteriores

Ato	Número	Data	Descrição
002	20230188338	08/02/2023	CONSOLIDAÇÃO DE CONTRATO/ESTATUTO
904	T2160004385	09/12/2022	TRANSFORMACAO
223	20220525765	02/05/2022	BALANCO
002	20211067008	02/09/2021	OUTROS
002	20211067008	02/09/2021	CONSOLIDAÇÃO DE CONTRATO/ESTATUTO
002	20211067008	02/09/2021	ALTERACAO DE DADOS (EXCETO NOME EMPRESARIAL)
223	20210625775	06/05/2021	BALANCO
002	20210118970	29/01/2021	CONSOLIDAÇÃO DE CONTRATO/ESTATUTO
002	20210118970	29/01/2021	ALTERACAO DE DADOS (EXCETO NOME EMPRESARIAL)
223	20190847310	12/07/2019	BALANCO
223	20180644203	29/08/2018	BALANCO
901	20170575756	04/09/2017	PROCURACAO
223	20170585760	21/06/2017	BALANCO
901	20170484610	12/05/2017	PROCURACAO
206	20170029352	24/01/2017	PROCURACAO
002	20160658381	28/11/2016	CONSOLIDAÇÃO DE CONTRATO/ESTATUTO
002	20160658381	28/11/2016	ALTERACAO DE DADOS (EXCETO NOME EMPRESARIAL)
316	20160642531	11/10/2016	ENQUADRAMENTO DE EMPRESA DE PEQUENO PORTE
002	21600043859	11/10/2016	TRANSFORMACAO
223	20160406986	22/04/2016	BALANCO
223	20150285477	15/04/2015	BALANCO
002	20150020040	06/04/2015	ALTERACAO DE DADOS E DE NOME EMPRESARIAL
223	20140099557	04/02/2014	BALANCO
315	20140002375	06/01/2014	ENQUADRAMENTO DE MICROEMPRESA
090	21200850404	06/01/2014	CONTRATO

Esta certidão foi emitida automaticamente em 20/03/2023, às 12:37:19 (horário de Brasília).

Se impressa, verificar sua autenticidade no <https://www.empresafacil.ma.gov.br> com o código

BSU2MFL1.



MAC2302575196

CANTANHEDE/MA	
PROC.	1303001/2023
FLS.	705
RUB.	

CARLOS ANDRÉ DE MORAES PEREIRA

Secretário(a) Geral

Autenticidade de documentos

CANTANHEDE/MA	
PROC.	1303001 1202 3
FLS.	706
RLIE	f

DADOS DA CONSULTA

Protocolo:

 220525765

Data do Protocolo:

 02/05/2022

Número de Registro:

 21600043859

Arquivamento:

 20220525765

Empresa:

 I.O.S EMPREENDIMENTOS LTDA

Documento(s):

 Balanço

[< Voltar](#)

Sobre o Portal

Serviços

Legislação

Parceiros

Fale Conosco

Manuais

Municípios
Implantados

Consultar
Informações

Notificações 



(98) 2106-8500 Ver mais

Av. Pedro II, N°199 - Centro, São Luís - MA, 65010-450

ouvidoria@juccema.ma.gov.br

Autenticidade de Livros

DADOS DA CONSULTA

CANTANHEDE/MA
PROC. <u>1303001 1202 3</u>
FLS. <u>707</u>
RUB. <u>f</u>

Sobre o Portal

Serviços

Legislação

Parceiros

Fale Conosco

Manuais

Municípios
Implantados

Consultar
Informações

Notificações 

Protocolo:

 220526133

Data do Protocolo:

 11/04/2023

Número de Registro:

 21600043859

Empresa:

 I.O.S EMPREENDIMENTOS LTDA

Documento(s):

 Termo de Autenticação

[< Voltar](#)



(98) 2106-8500 Ver mais

Av. Pedro II, N°199 - Centro, São Luís - MA, 65010-450

ouvidoria@juccema.ma.gov.br



SERVIÇOS ONLINE

CANTANHEDE/MA	
PROC.	1303001/2023
FLS.	208
RUB.	←



ACESSO PÚBLICO \ CONFIRMAÇÃO DE VERACIDADE

Certificação Digital de Documento Emitido

Dados do documento CERTIDÃO NEGATIVA DE DÉBITOS PROFISSIONAL

Número de Controle: 777208
Data de emissão: 04/04/2023 às 09:43:42
Validade: 03/07/2023
Número Registro: MA-008009/O-3
Nome: MARIA OSVANILDA PEREIRA COSTA

Voltar

CANTANHEDE/MA Página Inicial

PROC. 1303001/2023

FLS. 707 14:45

RUE. J

Validação - Digidoc

Este documento corresponde a este código de validação (CERTJUDONE-VNC - 402023: C0C23643EA).

Dados do Documento Administrativo

Número do Documento: Código de Validação:

Anexos

Desc Anexo	Nome do arquivo	Tipo Anexo	Download
FALENCIA IOS	FALENCIA IOS.pdf	ANEXO DE DOC ADMINISTRATIVO GENÉRICO	

Assinaturas

Signatário	Data de assinatura	Status do documento
SEBASTIAO LAWRENCE MILEN COELHO	17/03/2023 17:49	RECEBIDO

[Clique para visualizar o arquivo original referente a este documento : CERTJUDONE-VNC 402023.](#)

CANTANHEDE/MA	
PROC.	1303001/2023
FLS.	719
RUB.	f

11/04/2023 14:45

Validação - Digidoc

Este documento corresponde a este código de validação (CERTJUDONE-VNC - 412023: EDB5363973).

Dados do Documento Administrativo

Número do Documento:	Código de Validação:	Validar Documento
CERTJUDONE-VNC - 412023	EDB5363973	

Anexos

Desc Anexo	Nome do arquivo	Tipo Anexo	Download
FALENCIA ANANIAS	FALENCIA ANANIAS.pdf	ANEXO DE DOC ADMINISTRATIVO GENÉRICO	

Assinaturas

Signatário	Data de assinatura	Status do documento
SEBASTIAO LAWRENCE MILEN COELHO	17/03/2023 17:49	RECEBIDO

[Clique para visualizar o arquivo original referente a este documento : CERTJUDONE-VNC 412023.](#)

CANTANHEDE/MA
PROC. 1303001 12023
FLS. 711
RUB. 1

Validação - Digidoc

Dados do Documento Administrativo

Número do Documento:

Código de Validação:

Validar Documento

Dados da Requisição

Número da requisição:

Código de Validação:

Validar Requisição

Nova consulta

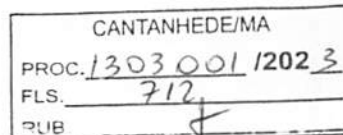

MENU

DETALHES DA CERTIDÃO

Detalhes

Número: **883813**
 Ano: **2023**
 Data de Cadastro: **07/04/2023**
 Data de Emissão: **07/04/2023**
 Tipo: **CERTIDÃO DE REGISTRO E QUITAÇÃO PESSOA JURIDICA**
 Situação Atual: **DOCUMENTO EMITIDO**
 Baixa cópia do arquivo de impressão da certidão

Notas (3)

Descrição

A capacidade técnico-profissional da empresa é comprovada pelo conjunto dos acervos técnicos dos profissionais constantes de seu quadro técnico.

A certidão teve sua validade reduzida em virtude da DATA FIM DO CONTRATO da Responsabilidade Técnica do profissional: KLEBER COSTA FILHO. Data de fim do contrato: 28/04/2023

Esta certidão perderá a validade, caso ocorra qualquer alteração posterior dos elementos cadastrais nela contidos

Páginas:

Status (1)

Mostrar 10 registros XLS PDF RELATÓRIO GERENCIAL

Buscar:

SITUAÇÃO	DATA - HORA	OBSERVAÇÃO
DOCUMENTO EMITIDO	07/04/2023 - 15:38:41	

Mostrando de 1 até 1 de 1 registros Primeiro Anterior 1 Seguinte Último

CREA-MA

Conselho Regional de Engenharia e Agronomia do Estado do Maranhão

CANTANHEDE/MA	
PROC.	1303001 1202 3
FLS.	713
RUB.	+

MENU

DETALHES DA CERTIDÃO

Detalhe

Número: **883881**
 Ano: **2023**
 Data de Cadastro: **10/04/2023**
 Data de Emissão: **10/04/2023**
 Tipo: **CERTIDÃO DE REGISTRO E QUITAÇÃO PESSOA FÍSICA**
 Situação Atual: **DOCUMENTO EMITIDO**

Baixa cópia do arquivo de impressão da certidão 

Notas (4)

Descrição

A falsificação deste documento constitui-se em crime previsto no Código Penal Brasileiro, sujeitando o(a) autor(a) à respectiva ação penal.

CERTIFICAMOS que caso ocorra(m) alteração(ões) no(s) elemento(s) contido(s) neste documento, esta Certidão perderá a sua validade para todos os efeitos.

Esta certidão perderá a validade, caso ocorra qualquer alteração posterior dos elementos cadastrais nela contidos.

Válido em todo território nacional.

Páginas:

Status (1)

Mostrar registros

XLS PDF RELATÓRIO GERENCIAL

Buscar:

SITUAÇÃO	DATA - HORA	OBSERVAÇÃO
DOCUMENTO EMITIDO	10/04/2023 - 11:03:39	

Mostrando de 1 até 1 de 1 registros

CREA-MA

Conselho Regional de Engenharia e Agronomia do Estado do Maranhão

CANTANHEDE/MA	
PROC.	1303001/2023
FLS.	719
RUB.	

MENU

DETALHES DA ART

Detalhe

Número: **MA20210417065**Profissional: **JEFERSON DE SOUZA VARGAS**

Observação:

Prestação de serviços na condição de responsável técnico pela pessoa jurídica I.O.S EMPREENDIMENTOS EIRELISituação Atual: **DOCUMENTO PAGO**Baixar cópia do arquivo de
impressão da ART

Contrato

ContratoValor: **R\$ 6.600,00**Data de início: **03/05/2021**

Data de fim:

Ação institucional: **Outros**

Observação:

ContratanteContratante Nome: **I.O.S EMPREENDIMENTO EIRELI**Contrante CPF/CNPJ: **19541608000151****Declarações**Acessibilidade: **Declaro que estou cumprindo as regras de acessibilidade previstas nas normas técnicas da ABNT, na legislação específica e no decreto n. 5296/2004.****Endereço do Contrato**País **BRA**CEP: **65468000**Tipo de logradouro: **RUA**Logradouro: **05, Residencial Parque Nacional I**Número: **12**

Complemento

Bairro: **Centro**Cidade: **MATÕES DO NORTE**

UF: **MA**
Latitude: **03°37'34.90"S**
Longitude: **44°33'22.90"W**

CANTANHEDE/MA	
PROC.	<u>1303001 1202 3</u>
FLS.	<u>715</u>
RUE	<u>J</u>

CREA-MA

Conselho Regional de Engenharia e Agronomia do Estado do Maranhão

CANTANHEDE/MA	
PROC.	1303001 12023
FLS.	216
RUP	J

MENU

DETALHES DA CERTIDÃO

Detalhe

Número: **773717**
 Ano: **2016**
 Data de Cadastro: **18/10/2016**
 Data de Emissão: **21/10/2016**
 Tipo: **CERTIDÃO DE ACERVO TÉCNICO COM ATESTADO**
 Situação Atual: **DOCUMENTO PAGO**

Baixa cópia do arquivo de impressão da certidão 

Notas (4)

Descrição

A Certidão de Acervo Técnico (CAT) à qual o atestado está vinculado constituirá prova da capacidade técnico-profissional da pessoa jurídica somente se o responsável técnico indicado estiver ou venha a ser integrado ao seu quadro técnico por meio de declaração entregue no momento da habilitação ou da entrega das propostas.

Certificamos que se encontra vinculado à presente CAT o atestado apresentado em cumprimento à Lei nº 8.666/93, expedido pela pessoa jurídica contratante, a quem cabe a responsabilidade pela veracidade e exatidão das informações nele constantes. É de responsabilidade deste Conselho a verificação da atividade profissional em conformidade com a Lei nº 5.194/66 e Resoluções do Conselho Federal de Engenharia e Agronomia - CONFEA.

Esta certidão perderá a validade, caso ocorra qualquer alteração posterior dos elementos cadastrais nela contidos.

Fica(m) Excluído(s), no entanto, o(s) serviço(s) cujas atribuições não competem ao(s) profissional(is) em questão.

Páginas:

Status (4)

Mostrar registros

XLS PDF RELATORIO GERENCIAL

Busca:

SITUAÇÃO	DATA - HORA	OBSERVAÇÃO
DOCUMENTO EMITIDO	18/10/2016 - 16:27:54	
BOLETO EMITIDO	18/10/2016 - 16:28:19	
DOCUMENTO PAGO	19/10/2016 -	
DOCUMENTO PROCESSADO	20/10/2016 - 09:43:24	

Mostrando de 1 até 4 de 4 registros

Primeiro Anterior 1 Seguinte Último

CREA-MA

Conselho Regional de Engenharia e Agronomia do Estado do Maranhão

CANTANHEDE/MA
PROC. 1303001/2023
FLS. 717
RNP

MENU

DETALHES DA CERTIDÃO

Detalhe

Número: **868116**
 Ano: **2022**
 Data de Cadastro: **09/06/2022**
 Data de Emissão: **24/06/2022**
 Tipo: **CERTIDÃO DE ACERVO TÉCNICO COM ATESTADO**
 Situação Atual: **DOCUMENTO PAGO**

Baixa cópia do arquivo de impressão da certidão 

Notas (5)

Descrição

A Certidão de Acervo Técnico (CAT) à qual o atestado está vinculado constituirá prova da capacidade técnico-profissional da pessoa jurídica somente se o responsável técnico indicado estiver ou venha a ser integrado ao seu quadro técnico por meio de declaração entregue no momento da habilitação ou da entrega das propostas.

Certificamos que se encontra vinculado à presente CAT o atestado apresentado em cumprimento à Lei nº 8.666/93, expedido pela pessoa jurídica contratante, a quem cabe a responsabilidade pela veracidade e exatidão das informações nele constantes. É de responsabilidade deste Conselho a verificação da atividade profissional em conformidade com a Lei nº 5.194/66 e Resoluções do Conselho Federal de Engenharia e Agronomia - CONFEA.

Esta certidão perderá a validade, caso ocorra qualquer alteração posterior dos elementos cadastrais nela contidos.

Fica(m) Excluído(s), no entanto, o(s) serviço(s) cujas atribuições não competem ao(s) profissional(is) em questão.

O ATESTADO ESTÁ REGISTRADO APENAS PARA ATIVIDADES TÉCNICAS CONSTANTES DA ART, NÃO SENDO CONTEMPLADAS NESTE REGISTRO AS ATIVIDADES REFERENTES AOS ITENS 1.5 TELEFONIA (COMPLETO), 1.6 LÓGICA (COMPLETO), 1.10.1 IMUNIZAÇÃO COM CUPINICIDA, 6.7, 6.13 E 12.1 REFERENTES A ILUMINAÇÃO PÚBLICA E 8.4, 8.6, 8.7, 8.8 E 13.1 REFERENTES A PLANTIO, POR SE TRATAR DE ATIVIDADES FORA DAS ATRIBUIÇÕES DO PROFISSIONAL.

Páginas:

Status (4)

Mostrar 10 registros

XLS

PDF

RELATÓRIO GERENCIAL

Buscar:

SITUAÇÃO	DATA - HORA	OBSERVAÇÃO
DOCUMENTO EMITIDO	09/06/2022 - 10:38:33	
BOLETO EMITIDO	09/06/2022 - 10:39:22	
DOCUMENTO PAGO	09/06/2022 -	
DOCUMENTO PROCESSADO	09/06/2022 - 12:25:31	

Mostrando de 1 até 4 de 4 registros

Primeiro Anterior 1 Seguinte Último

CREA-MA

Conselho Regional de Engenharia e Agronomia do Estado do Maranhão

CANTANHEDE/MA	
PROC.	1303001/2023
FLS.	718
RUB.	

MENU

DETALHES DA CERTIDÃO

Detalhe

Número: **721264**

Ano: **2014**

Data de Cadastro: **04/11/2014**

Data de Emissão: **04/11/2014**

Tipo: **CERTIDÃO DE ACERVO TÉCNICO COM ATESTADO**

Situação Atual: **DOCUMENTO PAGO**

CREA-MA

Conselho Regional de Engenharia e Agronomia do Estado do Maranhão

CANTANHEDE/MA	
PROC.	1303001 1202 3
FLS.	719
RUB.	+

MENU

DETALHES DA CERTIDÃO

Detalhe

Número: **880863**
 Ano: **2023**
 Data de Cadastro: **02/03/2023**
 Data de Emissão: **02/03/2023**
 Tipo: **CERTIDÃO DE ACERVO TÉCNICO COM ATESTADO**
 Situação Atual: **DOCUMENTO PAGO**

Baixa cópia do arquivo de impressão da certidão 

Notas (4)

Descrição

A Certidão de Acervo Técnico (CAT) à qual o atestado está vinculado constituirá prova da capacidade técnico-profissional da pessoa jurídica somente se o responsável técnico indicado estiver ou venha a ser integrado ao seu quadro técnico por meio de declaração entregue no momento da habilitação ou da entrega das propostas.

Certificamos que se encontra vinculado à presente CAT o atestado apresentado em cumprimento à Lei nº 8.666/93, expedido pela pessoa jurídica contratante, a quem cabe a responsabilidade pela veracidade e exatidão das informações nele constantes. É de responsabilidade deste Conselho a verificação da atividade profissional em conformidade com a Lei nº 5.194/66 e Resoluções do Conselho Federal de Engenharia e Agronomia - CONFEA.

Esta certidão perderá a validade, caso ocorra qualquer alteração posterior dos elementos cadastrais nela contidos.

Fica(m) Excluído(s), no entanto, o(s) serviço(s) cujas atribuições não competem ao(s) profissional(is) em questão.

Páginas:

Status (4)

Mostrar registros

XLS PDF RELATÓRIO GERENCIAL

Buscar:

SITUAÇÃO	DATA - HORA	OBSERVAÇÃO
DOCUMENTO EMITIDO	02/03/2023 - 08:25:58	
BOLETO EMITIDO	02/03/2023 - 08:26:09	
DOCUMENTO PAGO	02/03/2023 -	
DOCUMENTO PROCESSADO	02/03/2023 - 12:43:05	

Mostrando de 1 até 4 de 4 registros

Primeira Anterior 1 Seguinte Último

CREA-MA

Conselho Regional de Engenharia e Agronomia do Estado do Maranhão

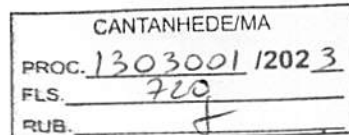

MENU

DETALHES DA CERTIDÃO

Detalhes

Número: **880862**
 Ano: **2023**
 Data de Cadastro: **02/03/2023**
 Data de Emissão: **02/03/2023**
 Tipo: **CERTIDÃO DE ACERVO TÉCNICO COM ATESTADO**
 Situação Atual: **DOCUMENTO PAGO**

Baixa cópia do arquivo de impressão da certidão

Notas (4)

Descrição

A Certidão de Acervo Técnico (CAT) à qual o atestado está vinculado constituirá prova da capacidade técnico-profissional da pessoa jurídica somente se o responsável técnico indicado estiver ou venha a ser integrado ao seu quadro técnico por meio de declaração entregue no momento da habilitação ou da entrega das propostas.

Certificamos que se encontra vinculado à presente CAT o atestado apresentado em cumprimento à Lei nº 8.666/93, expedido pela pessoa jurídica contratante, a quem cabe a responsabilidade pela veracidade e exatidão das informações nele constantes. É de responsabilidade deste Conselho a verificação da atividade profissional em conformidade com a Lei nº 5.194/66 e Resoluções do Conselho Federal de Engenharia e Agronomia - CONFEA.

Esta certidão perderá a validade, caso ocorra qualquer alteração posterior dos elementos cadastrais nela contidos.

Fica(m) Excluído(s), no entanto, o(s) serviço(s) cujas atribuições não competem ao(s) profissional(is) em questão.

Páginas:

Status (4)

Mostrar registros

XLS PDF RELATÓRIO GERENCIAL

Busca:

SITUAÇÃO	DATA - HORA	OBSERVAÇÃO
DOCUMENTO EMITIDO	02/03/2023 - 08:24:06	
BOLETO EMITIDO	02/03/2023 - 08:24:16	
DOCUMENTO PAGO	02/03/2023 -	
DOCUMENTO PROCESSADO	02/03/2023 - 12:43:04	

Mostrando de 1 até 4 de 4 registros

Primeiro Anterior 1 Seguinte Último

CREA-MA

Conselho Regional de Engenharia e Agronomia do Estado do Maranhão

CANTANHEDE/MA	
PROC.	1303001/2023
FLS.	721
RUB.	

MENU

DETALHES DA CERTIDÃO

Detalhe

Número: **875256**
 Ano: **2022**
 Data de Cadastro: **26/10/2022**
 Data de Emissão: **26/10/2022**
 Tipo: **CERTIDÃO DE ACERVO TÉCNICO COM ATESTADO**
 Situação Atual: **DOCUMENTO PAGO**

Baixa cópia do arquivo de impressão da certidão 

Notas (5)

Descrição

A Certidão de Acervo Técnico (CAT) à qual o atestado está vinculado constituirá prova da capacidade técnico-profissional da pessoa jurídica somente se o responsável técnico indicado estiver ou venha a ser integrado ao seu quadro técnico por meio de declaração entregue no momento da habilitação ou da entrega das propostas.

Certificamos que se encontra vinculado à presente CAT o atestado apresentado em cumprimento à Lei nº 8.666/93, expedido pela pessoa jurídica contratante, a quem cabe a responsabilidade pela veracidade e exatidão das informações nele constantes. É de responsabilidade deste Conselho a verificação da atividade profissional em conformidade com a Lei nº 5.194/66 e Resoluções do Conselho Federal de Engenharia e Agronomia - CONFEA.

Esta certidão perderá a validade, caso ocorra qualquer alteração posterior dos elementos cadastrais nela contidos.

Fica(m) Excluído(s), no entanto, o(s) serviço(s) cujas atribuições não competem ao(s) profissional(is) em questão.

O Atestado está registrado apenas para atividades técnicas constantes da ART, não sendo contemplada neste registro a atividade de Desmatamento do item 1.3.1, por se tratar de atividade fora das atribuições do profissional.

Páginas:

Status (4)

Mostrar registros

XLS PDF RELATÓRIO GERENCIAL

Buscar:

SITUAÇÃO	DATA - HORA	OBSERVAÇÃO
DOCUMENTO EMITIDO	26/10/2022 - 13:17:25	
BOLETO EMITIDO	26/10/2022 - 13:20:08	
DOCUMENTO PAGO	26/10/2022 -	
DOCUMENTO PROCESSADO	26/10/2022 - 15:30:02	

Mostrando de 1 até 4 de 4 registros

Primeiro Anterior 1 Seguinte Último

CREA-MA

Conselho Regional de Engenharia e Agronomia do Estado do Maranhão

CANTANHEDE/MA	
PROC.	1303001/2023
FLS.	722
RUB.	

MENU

DETALHES DA CERTIDÃO

Detalhes

Número: **875259**
 Ano: **2022**
 Data de Cadastro: **26/10/2022**
 Data de Emissão: **26/10/2022**
 Tipo: **CERTIDÃO DE ACERVO TÉCNICO COM ATESTADO**
 Situação Atual: **DOCUMENTO PAGO**

Baixa cópia do arquivo de
 impressão da certidão 

Notas (5)

Descrição

A Certidão de Acervo Técnico (CAT) à qual o atestado está vinculado constituirá prova da capacidade técnico-profissional da pessoa jurídica somente se o responsável técnico indicado estiver ou venha a ser integrado ao seu quadro técnico por meio de declaração entregue no momento da habilitação ou da entrega das propostas.

Certificamos que se encontra vinculado à presente CAT o atestado apresentado em cumprimento à Lei nº 8.666/93, expedido pela pessoa jurídica contratante, a quem cabe a responsabilidade pela veracidade e exatidão das informações nele constantes. É de responsabilidade deste Conselho a verificação da atividade profissional em conformidade com a Lei nº 5.194/66 e Resoluções do Conselho Federal de Engenharia e Agronomia - CONFEA.

Esta certidão perderá a validade, caso ocorra qualquer alteração posterior dos elementos cadastrais nela contidos.

Fica(m) Excluído(s), no entanto, o(s) serviço(s) cujas atribuições não competem ao(s) profissional(is) em questão.

O Atestado está registrado apenas para atividades técnicas constantes da ART, não sendo contemplada neste registro a atividade de Desmatamento do item 1.3.1, por se tratar de atividade fora das atribuições do profissional.

Páginas:

Status (4)

Mostrar registros

XLS PDF RELATÓRIO GERENCIAL

Buscar:

SITUAÇÃO	DATA - HORA	OBSERVAÇÃO
DOCUMENTO EMITIDO	26/10/2022 - 13:29:58	
BOLETO EMITIDO	26/10/2022 - 13:30:14	
DOCUMENTO PAGO	26/10/2022 -	
DOCUMENTO PROCESSADO	26/10/2022 - 15:30:04	

Mostrando de 1 até 4 de 4 registros

Primeiro Anterior 1 Seguinte Último

CREA-MA

Conselho Regional de Engenharia e Agronomia do Estado do Maranhão

CANTANHEDE/MA	
PROC.	1303001/2023
FLS.	723
RUB.	

MENU

DETALHES DA CERTIDÃO

Detalhe

Número: **875314**
 Ano: **2022**
 Data de Cadastro: **27/10/2022**
 Data de Emissão: **27/10/2022**
 Tipo: **CERTIDÃO DE ACERVO TÉCNICO COM ATESTADO**
 Situação Atual: **DOCUMENTO PAGO**
 Baixa cópia do arquivo de impressão da certidão 

Notas (5)

Descrição

A Certidão de Acervo Técnico (CAT) à qual o atestado está vinculado constituirá prova da capacidade técnico-profissional da pessoa jurídica somente se o responsável técnico indicado estiver ou venha a ser integrado ao seu quadro técnico por meio de declaração entregue no momento da habilitação ou da entrega das propostas.

Certificamos que se encontra vinculado à presente CAT o atestado apresentado em cumprimento à Lei nº 8.666/93, expedido pela pessoa jurídica contratante, a quem cabe a responsabilidade pela veracidade e exatidão das informações nele constantes. É de responsabilidade deste Conselho a verificação da atividade profissional em conformidade com a Lei nº 5.194/66 e Resoluções do Conselho Federal de Engenharia e Agronomia - CONFEA.

Esta certidão perderá a validade, caso ocorra qualquer alteração posterior dos elementos cadastrais nela contidos.

Fica(m) Excluído(s), no entanto, o(s) serviço(s) cujas atribuições não competem ao(s) profissional(is) em questão.

O Atestado está registrado apenas para atividades técnicas constantes da ART, não sendo contemplada neste registro a atividade de Desmatamento do item 1.3.1, por se tratar de atividade fora das atribuições do profissional.

Páginas:

Status (4)

Mostrar registros

XLS PDF RELATÓRIO GERENCIAL

Buscar:

SITUAÇÃO	DATA - HORA	OBSERVAÇÃO
DOCUMENTO EMITIDO	27/10/2022 - 12:45:12	
BOLETO EMITIDO	27/10/2022 - 12:45:27	
DOCUMENTO PAGO	27/10/2022 -	
DOCUMENTO PROCESSADO	27/10/2022 - 14:30:05	

Mostrando de 1 até 4 de 4 registros

Primeiro Anterior 1 Seguinte Último

CREA-MA

Conselho Regional de Engenharia e Agronomia do Estado do Maranhão

CANTANHEDE/MA	
PROC.	1303001/2023
FLS.	724
RUB.	

MENU

DETALHES DA CERTIDÃO

Detalhe

Número: **875313**
 Ano: **2022**
 Data de Cadastro: **27/10/2022**
 Data de Emissão: **27/10/2022**
 Tipo: **CERTIDÃO DE ACERVO TÉCNICO COM ATESTADO**
 Situação Atual: **DOCUMENTO PAGO**
 Baixa cópia do arquivo de impressão da certidão 

Notas (5)

Descrição

A Certidão de Acervo Técnico (CAT) à qual o atestado está vinculado constituirá prova da capacidade técnico-profissional da pessoa jurídica somente se o responsável técnico indicado estiver ou venha a ser integrado ao seu quadro técnico por meio de declaração entregue no momento da habilitação ou da entrega das propostas.

Certificamos que se encontra vinculado à presente CAT o atestado apresentado em cumprimento à Lei nº 8.666/93, expedido pela pessoa jurídica contratante, a quem cabe a responsabilidade pela veracidade e exatidão das informações nele constantes. É de responsabilidade deste Conselho a verificação da atividade profissional em conformidade com a Lei nº 5.194/66 e Resoluções do Conselho Federal de Engenharia e Agronomia - CONFEA.

Esta certidão perderá a validade, caso ocorra qualquer alteração posterior dos elementos cadastrais nela contidos.

Fica(m) Excluído(s), no entanto, o(s) serviço(s) cujas atribuições não competem ao(s) profissional(is) em questão.

O Atestado está registrado apenas para atividades técnicas constantes da ART, não sendo contemplado neste registro a atividade de Desmatamento do item 1.3.1, por se tratar de atividade fora das atribuições do profissional.

Páginas:

Status (4)

Mostrar registros

XLS PDF RELATÓRIO GERENCIAL

Buscar:

SITUAÇÃO	DATA - HORA	OBSERVAÇÃO
DOCUMENTO EMITIDO	27/10/2022 - 12:42:39	
BOLETO EMITIDO	27/10/2022 - 12:43:07	
DOCUMENTO PAGO	27/10/2022 -	
DOCUMENTO PROCESSADO	27/10/2022 - 14:30:04	

Mostrando de 1 até 4 de 4 registros

Primeiro Anterior 1 Seguinte Último

CREA-MA

Conselho Regional de Engenharia e Agronomia do Estado do Maranhão

CANTANHEDE/MA	
PROC.	1303001/2023
FLS.	725
RUB.	

MENU

DETALHES DA CERTIDÃO

Detalhe

Número: **721267**
Ano: **2014**
Data de Cadastro: **05/11/2014**
Data de Emissão: **05/11/2014**
Tipo: **CERTIDÃO DE ACERVO TÉCNICO COM ATESTADO**
Situação Atual: **DOCUMENTO PAGO**

CREA-MA

Conselho Regional de Engenharia e Agronomia do Estado do Maranhão

CANTANHEDE/MA
PROC. <u>1303001/2023</u>
FLS. <u>726</u>
RUB. <u>f</u>

[Início](#) [Instruções](#) [Processo Eletrônico](#) [Processo Físico](#) [Certidões](#) [Área Restrita](#)

 Entrar com GOV.BR

[Início](#) / [Certidão](#) / [Validar Certidão](#)

VALIDAR CERTIDÃO DE DÉBITOS TRABALHISTAS

CERTIDÃO NEGATIVA		×
Validar Certidão		
Informe os dados da	Foi encontrada na base de dados do Ministério do Trabalho e Emprego CERTIDÃO NEGATIVA com o código validador informado (QSS9MHRX4S), emitida em 08/03/2023 às 15:14 para o empregador I.O.S EMPREENDIMENTOS LTDA, inscrição 19.541.608/0001-51, abrangendo todos os seus estabelecimentos.	
Código da Certidão:		

Validar

CORONAVÍRUS (COVID-19)

ACESSO À INFORMAÇÃO

PARTICIPE

LEGISLAÇÃO

ÓRGÃOS DO GOVERNO

Casa Civil

Ministério da Justiça e
Segurança Pública

Ministério da Defesa

Ministério das Relações
Exteriores

Ministério da Economia

CANTANHEDE/MA

PROC. 1303001/2023

FLS. 727

RUB. Ministério da Saúde

Ministério da Infraestrutura

Ministério da Agricultura,
Pecuária e Abastecimento

Ministério da Educação

Ministério da Cidadania

Ministério de Minas e Energia

Ministério da Ciência,
Tecnologia, Inovações e
Comunicações

Ministério do Meio Ambiente

Ministério do Turismo

Ministério do

Desenvolvimento Regional

Controladoria-Geral da
UniãoMinistério da Mulher, da
Família e dos Direitos
Humanos

Secretaria-Geral

Secretaria de Governo

Gabinete de Segurança
Institucional

Advocacia-Geral da União

Banco Central do Brasil

Planalto

≡ [Apólices](#) | [Sistema de consulta de apólices](#)

Apólice | N.º: 054362023001007750363439

Dados obtidos do SRO

Seguradora: 05436 - JUNTO SEGUROS S.A.

Valor da Garantia: 26.244,97

Segurado(s):

Moeda: BRL - Real brasileiro

1. Nome / RAZÃO SOCIAL: PREFEITURA MUNICIPAL DE CANTANHEDE
Razão social:
CNPJ: 06.156.160/0001-00

Prêmio:

1. Moeda: BRL - Real brasileiro

Tomador(es):

1. Nome / RAZÃO SOCIAL: I.O.S EMPREENDIMENTOS LTDA
Razão social:
CNPJ: 19.541.608/0001-51

Prêmio Emitido (Moeda): 140,00

Prêmio Emitido (R\$): 140,00

IOF: 0,00

Adicional de fracionamento: 0,00

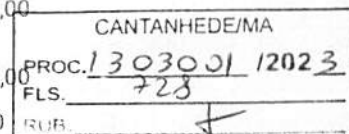

Intermediário(s):

1. Tipo: 1 - Corretor
Nome / RAZÃO SOCIAL: AIRAM CORRETORA DE SEGUROS EPP
Razão social:
Código: 288633
CNPJ: 23.592.605/0001-14

Datas:

Data de Registro: 11/04/2023

Data de Emissão: 10/04/2023

Data de Início da Vigência: 11/04/2023

Vigência:

Data de Fim de Vigência: 11/08/2023

Objeto Segurado:

1. Tipo: 2 - Processo administrativo

Descrição: Licitante

Coberturas: 1. Grupo de Ramo:

07 - Riscos Financeiros

Ramo:

75 - Garantia Segurado - Setor Público

Cobertura / Modalidade:

999 - Outras

Outras Descrições:

Garante o pagamento ou a indenização, até o limite do valor fixado na Apólice, pelas obrigações ou prejuízos não relacionados às outras coberturas

Número do Processo:

15414.636371/2022-53

Limite Máximo de Indenização:

26.244,97

2. Grupo de Ramo:

07 - Riscos Financeiros

Ramo:

75 - Garantia Segurado - Setor Público

Cobertura / Modalidade:

1 - Seguro Garantia do Licitante

Outras Descrições:

Garante a indenização, até o valor da garantia fixado na apólice, pelos prejuízos decorrentes da recusa do tomador adjudicatário (vencedor do processo)

Número do Processo:

15414.636371/2022-53

Limite Máximo de Indenização:

26.244,97

Data de referência

11/04/2023



Atualizar



Voltar

Avaliar o Serviço

CANTANHEDE/MA	
PROC.	1303001 12023
FLS.	729
RUB.	J





PREFEITURA MUNICIPAL DE CANTANHEDE
COMISSÃO PERMANENTE DE LICITAÇÃO

CANTANHEDE/MA
PROC. 1303001/2023
FLS. 730
RUB. F

Processo Administrativo nº 1303001/2023
Modalidade: Tomada de Preço nº 004/2023
Tipo: Menor Preço Global por Lote

objeto: Contratação de empresa de engenharia especializada para Construção de ponte de trilho metálico e concreto no Município de Cantanhede/MA

Habilitação da Empresa:

MVDC EMPREENDIMENTOS LTDA-EPP

CNPJ: 26.746.084/0001-09

CANTANHEDE/MA
PROC. 1303001/2023
FLS. 731
PUB

MVDC
EMPREENDIMENTOS LTDA

DOCUMENTAÇÃO

DE

HABILITAÇÃO

TOMADA DE PREÇO Nº 004/2023

PROCESSO ADMINISTRATIVO Nº 1303001/2023

DATA DA LICITAÇÃO: 11 DE ABRIL DE 2023

HORARIO: 08H00MIN

OBJETO: CONTRATAÇÃO DE EMPRESA DE ENGENHARIA ESPECIALIZADA PARA CONSTRUÇÃO DE PONTES DE TRILHO METÁLICO E CONCRETO NO MUNICÍPIO DE CANTANHEDE- MA.

📍 Rua Barão Rio Branco, S/N - Centro - Axixá-MA

☎ (98) 98529-7204

✉ @mvdcmpeendimentos@gmail.com

CNPJ: 26.746.084/0001-09

• 000001

CANTANHEDE/MA
PROC. 1303001/2023
FLS. 732
RUB. 4

MVDC
EMPREENDEIMENTOS LTDA

➤ *HABILITAÇÃO JURÍDICA*

EMPREENDEIMENTOS LTDA

📍 Rua Barão Rio Branco, S/N - Centro - Axixá-MA

☎ (98) 98529-7204

✉ @mvdcempreendimentos@gmail.com

CNPJ: 26.746.084/0001-09

• 000002

**ALTERAÇÃO E CONSOLIDAÇÃO Nº 10 CONTRATUAL DA SOCIEDADE
"MVDC EMPREENDIMENTOS LTDA"**

MARCOS VINICIUS DUTRA CARVALHO, brasileiro, natural de Itapecuru Mirim/MA, solteira, nascido em 08/01/1998, empresário, portador do CPF nº. 009.457.443-07, CI nº. 045858302012-7 SSP/MA, residente e domiciliado na RUA TRINTA E UM, 53, QUADRA55 HABITADO, COHATRAC IV, São Luis/MA, CEP: 65.054-830. Único sócio da "MVDC EMPREENDIMENTOS LTDA" e será domiciliada na RUA BARAO RIO BRANCO, SN, CENTRO, AXIXÁ – MA, CEP: 65.148-000, registrada na Junta Comercial do Estado do Maranhão, sob o NIRE 21200915689, datada em 19/12/2016 e inscrita no CNPJ sob o nº 26.746.084/0001-09, **resolvem, assim, alterar e consolidar o contrato social, mediante a seguinte cláusula:**

Cláusula primeira – Fica neste ato criada a abertura da filial situada na SITIO POVOADO CENTRINHO, SN, ZONA RURAL, CEP: 65.727-000 Cidade: TRIZIDELA DO VALE - MA.

À vista da modificação ora ajustada, o contrato social, com a seguinte redação:

Cláusula Primeira – A sociedade gira sob a denominação de "MVDC EMPREENDIMENTOS LTDA" e será domiciliada na RUA BARAO RIO BRANCO, SN, CENTRO, AXIXÁ – MA, CEP: 65.148-000.

Cláusula Segunda – O capital social é R\$ R\$ 2.000.000,00 (dois milhões de reais) dividido em 2.000.000 (dois milhões) quotas de valor nominal R\$ 1,00 (hum real), integralizadas em moeda corrente do País, pelos sócios: (art. 997, III, CC/2002) (art. 1.055, CC/2002).

NOME	QUOTAS	VALOR
MARCOS VINICIUS DUTRA CARVALHO	2.000.000 quotas	R\$ 2.000.000,00
Total.....	2.000.000 quotas	R\$ 2.000.000,00

Cláusula Terceira – O objeto é:

41.20-4-00 - construção de edifícios;

42.11-1-01 - construção de rodovias e ferrovias (a construção e recuperação de autoestradas, rodovias e outras vias não-urbanas para passagem de veículos, pavimentação de autoestradas, rodovias e outras vias não-urbanas; pontes, viadutos e túneis, inclusive em pistas de aeroportos);

42.13-8-00 - obras de urbanização - ruas, praças e calçadas;

42.21-9-02 - construção de estações e redes de distribuição de energia elétrica;

42.92-8-01 - montagem de estruturas metálicas;

42.99-5-01 - construção de instalações esportivas e recreativas;

43.11-8-01 - demolição de edifícios e outras estruturas;

43.12-6-00 - perfurações e sondagens;

43.13-4-00 - obras de terraplenagem;

- 43.21-5-00 - instalação e manutenção elétrica;
- 77.19-5-99 - locação de outros meios de transporte não especificados anteriormente, sem condutor (caminhões, motocicletas e ônibus);
- 77.31-4-00 - aluguel de máquinas e equipamentos agrícolas sem operador;
- 47.44-0-99 - comércio varejista de materiais de construção em geral;
- 38.11-4-00 - coleta de resíduos não-perigosos;
- 77.32-2-01 - aluguel de máquinas e equipamentos para construção sem operador, exceto andaimes;
- 43.99-1-05 - perfuração e construção de poços de água;
- 43.22-3-02 - instalação e manutenção de sistemas centrais de ar condicionado, de ventilação e refrigeração;
- 43.29-1-99 - outras obras de instalações em construções não especificadas anteriormente (revestimento de dutos e tubulações, instalação de sistemas de limpeza de dutos e instalações hidráulicas por vácuo);
- 43.30-4-01 - impermeabilização em obras de engenharia civil;
- 43.30-4-04 - serviços de pintura de edifícios em geral;
- 43.99-1-03 - obras de alvenaria;
- 43.30-4-03 - obras de acabamento em gesso e estuque;
- 43.30-4-05 - aplicação de revestimentos e de resinas em interiores e exteriores;
- 77.32-2-02 - aluguel de andaimes;
- 77.11-0-00 - locação de automóveis sem condutor;
- 38.2-2-00 - coleta de resíduos perigosos;
- 38.22-0-00 - tratamento e disposição de resíduos perigosos;
- 38.21-1-00 - tratamento e disposição de resíduos não perigosos;
- 19.21-7-00 - fabricação de asfalto (cimento asfáltico).

Cláusula Quarta – A sociedade iniciou suas atividades em **14/12/2016** e seu prazo de duração é indeterminado. (art. 997, II, CC/2002).

Cláusula Quinta – As quotas são indivisíveis e não poderão ser cedidas ou transferidas a terceiros sem o consentimento do outro sócio, a quem fica assegurado, em igualdade de condições e preço direito de preferência para a sua aquisição se postas à venda, formalizando, se realizada a cessão delas, a alteração contratual pertinente. (art. 1.056, art. 1.057, CC/2002).

Cláusula Sexta – A responsabilidade de cada sócio é restrita ao valor de suas quotas, mas todos respondem solidariamente pela integralização do capital social. (art. 1.052, CC/2002).

Cláusula Sétima – A administração da sociedade cabe ao sócio Sr. **MARCOS VINICIUS DUTRA CARVALHO** com os poderes e atribuições de Administradores, em conjunto ou isoladamente, em Instituições Financeiras, autorizado o uso do nome empresarial, delegando poderes a terceiros em Licitações Públicas ou Privadas, vedado, no entanto, em atividades estranhas ao interesse social ou assumir obrigações seja em favor de qualquer dos quotistas ou de terceiros, bem como onerar ou alienar bens imóveis da sociedade, sem autorização do outro sócio.

Cláusula Oitava – Ao término de cada exercício social, em 31 de dezembro, o administrador prestará contas justificadas de sua administração, procedendo à elaboração do inventário, do balanço patrimonial e do balanço de resultado econômico, cabendo aos sócios, na proporção de suas quotas, os lucros ou perdas apurados. (art. 1.065, CC/2002).

Cláusula Nona. – Nos quatro meses seguintes ao término do exercício social, os sócios deliberarão sobre as contas e designarão administrador(es) quando for o caso. (arts. 1.071 e 1.072, § 2º e art. 1.078, CC/2002).

Cláusula Décima. – A sociedade poderá a qualquer tempo, abrir ou fechar filial ou outra dependência, mediante alteração contratual assinada por todos os sócios.

Cláusula Décima primeira. – Os sócios poderão, de comum acordo, fixar uma retirada mensal, a título de “pro labore”, observadas as disposições regulamentares pertinentes.

Cláusula Décima segunda. – Falecendo ou interditado qualquer sócio, a sociedade continuará suas atividades com os herdeiros, sucessores e o incapaz. Não sendo possível ou inexistindo interesse destes ou do(s) sócio(s) remanescente(s), o valor de seus haveres será apurado e liquidado com base na situação patrimonial da sociedade, à data da resolução, verificada em balanço especialmente levantado.

Parágrafo único - O mesmo procedimento será adotado em outros casos em que a sociedade se resolva em relação a seu sócio. (art. 1.028 e art. 1.031, CC/2002).

Cláusula Décima terceira. – O Administrador declara sob as penas da lei, de que não está impedido de exercer a administração da sociedade, por lei especial, ou em virtude de condenação criminal, ou por se encontrar sob os efeitos dela, a pena que vede, ainda que temporariamente, o acesso a cargos públicos; ou por crime falimentar, de prevaricação, peita ou suborno, concussão, peculato, ou contra a economia popular, contra o sistema financeiro nacional, contra normas de defesa da concorrência, contra as relações de consumo, fé pública, ou a propriedade. (art. 1.011, § 1º, CC/2002).

Cláusula Décima quarta. – Fica eleito o foro de São Luis/Ma para o exercício e o cumprimento dos direitos e obrigações resultantes deste contrato.

E por estarem assim justos e contratados assinam o presente instrumento em 01(uma) via.

Axixa/Ma, 13 de dezembro de 2022.

MARCOS VINICIUS DUTRA CARVALHO

• 000005



CANTANHEDE/MA	
PROC.	1303001 1202 3
FLS.	736
RUB.	+

ASSINATURA ELETRÔNICA

Certificamos que o ato da empresa MVDC EMPREENDIMENTOS LTDA consta assinado digitalmente por:

IDENTIFICAÇÃO DO(S) ASSINANTE(S)	
CPF/CNPJ	Nome
00945744307	MARCOS VINICIUS DUTRA CARVALHO

JUCEMA

CERTIFICO O REGISTRO EM 15/12/2022 08:14 SOB N° 21900362305.
PROTOCOLO: 221428100 DE 14/12/2022.
CÓDIGO DE VERIFICAÇÃO: 12215983757. CNPJ DA SEDE: 26746084000109.
NIRE: 21200915689. COM EFEITOS DO REGISTRO EM: 13/12/2022.
MVDC EMPREENDIMENTOS LTDA

CARLOS ANDRÉ DE MORAES PEREIRA
SECRETÁRIO-GERAL
www.empresafacil.ma.gov.br

A validade deste documento, se impresso, fica sujeito à comprovação de sua autenticidade nos respectivos portais, informando seus respectivos códigos de verificação.

000006



Ministério da Fazenda
Secretaria da Receita Federal do Brasil

Comprovante de Situação Cadastral no CPF

Nº do CPF: 009.457.443-07

Nome: MARCOS VINICIUS DUTRA CARVALHO

Data de Nascimento: 08/01/1998

Situação Cadastral: REGULAR

Data da Inscrição: 09/12/2002

Digito Verificador: 00

Comprovante emitido às: 12:26:05 do dia 03/04/2023 (hora e data de Brasília).

Código de controle do comprovante: BA78.B5D8.E20F.DF39



Este documento não substitui o "Comprovante de Inscrição no CPF"
(/Servicos/CPF/ImpressaoComprovante/ConsultaImpressao.asp).

• 000008



CANTANHEDE/MA
PROC. <u>1303001/2023</u>
FLS. <u>739</u>
DATA: _____

Ministério da Economia
Secretaria Especial de Desburocratização, Gestão e Governo Digital
Secretaria de Gestão

Sistema de Cadastramento Unificado de Fornecedores - SICAF

Certificado de Registro Cadastral - CRC

(Emissão conforme art. 17 da Instrução Normativa nº 03, de 26 abril de 2018)

CNPJ: 26.746.084/0001-09
Razão Social: MVDC EMPREENDIMENTOS LTDA

Atividade Econômica Principal:

4120-4/00 - CONSTRUÇÃO DE EDIFÍCIOS

Endereço:

RUA BARAO RIO BRANCO, SN - CENTRO - Axixá / Maranhão

Observações:

A veracidade das informações poderá ser verificada no endereço www.comprasgovernamentais.gov.br.
Este certificado não substitui os documentos enumerados nos artigos 28 a 31 da Lei nº 8.666, de 1993.

Emitido em: 04/04/2023 17:01

1 de 1

• 000009'



CANTANHEDE/MA
PROC. 1303001/2023
FLS. 740
RUB. /

Ministério da Economia
Secretaria Especial de Desburocratização, Gestão e Governo Digital
Secretaria de Gestão

Sistema de Cadastramento Unificado de Fornecedores - SICAF

Declaração

Declaramos para os fins previstos na Lei nº 8.666, de 1993, conforme documentação registrada no SICAF, que a situação do fornecedor no momento é a seguinte:

Dados do Fornecedor

CNPJ: 26.746.084/0001-09 DUNS®: 94****58
Razão Social: MVDC EMPREENDIMENTOS LTDA
Nome Fantasia:
Situação do Fornecedor: Credenciado Data de Vencimento do Cadastro: 04/07/2023
Natureza Jurídica: SOCIEDADE EMPRESÁRIA LIMITADA
MEI: Não
Porte da Empresa: Empresa de Pequeno

Ocorrências e Impedimentos

Ocorrência: Nada Consta
Impedimento de Licitar: Nada Consta

Níveis cadastrados:

Documento(s) assinalado(s) com "*" está(ão) com prazo(s) vencido(s).
Fornecedor possui alguma pendência no Nível de Cadastramento indicado. Verifique mais informações sobre pendências nas funcionalidades de consulta.

I - Credenciamento

II - Habilitação Jurídica

III - Regularidade Fiscal e Trabalhista Federal

Receita Federal e PGFN Validade: 08/04/2023
FGTS Validade: 11/04/2023
Trabalhista (<http://www.tst.jus.br/certidao>) Validade: 16/04/2023

IV - Regularidade Fiscal Estadual/Distrital e Municipal (Possui Pendência)

Receita Estadual/Distrital Validade: 26/11/2022 (*)
Receita Municipal Validade: 10/02/2023 (*)

V - Qualificação Técnica

VI - Qualificação Econômico-Financeira

Validade: 31/05/2023

Esta declaração é uma simples consulta e não tem efeito legal

Emitido em: 04/04/2023 17:10

CPF: 009.457.443-07 Nome: MARCOS VINICIUS DUTRA CARVALHO

Ass: _____

1 de 1

000010



CANTANHEDE/MA
PROC. 1303001 1202 3
FLS. 741
RUB.

Ministério da Economia
Secretaria Especial de Desburocratização, Gestão e Governo Digital
Secretaria de Gestão

Sistema de Cadastramento Unificado de Fornecedores - SICAF

Relatório de Credenciamento

Dados do Fornecedor

CNPJ: 26.746.084/0001-09 DUNS®: 94*****58
Razão Social: MVDC EMPREENDIMENTOS LTDA
Nome Fantasia:
Situação do Fornecedor: Credenciado Data de Vencimento do Cadastro: 04/07/2023

Dados do Nível

Situação do Nível: Cadastrado

Dados do Fornecedor

Porte da Empresa: Empresa de Pequeno Porte
Natureza Jurídica: SOCIEDADE EMPRESÁRIA LIMITADA MEI: Não
Capital Social: R\$ 2.000.000,00 Data de Abertura da Empresa: 21/12/2016
CNAE Primário: 4120-4/00 - CONSTRUÇÃO DE EDIFÍCIOS

CNAE Secundário 1: 1921-7/00 - FABRICAÇÃO DE PRODUTOS DO REFINO DE PETRÓLEO
CNAE Secundário 2: 3811-4/00 - COLETA DE RESÍDUOS NÃO-PERIGOSOS
CNAE Secundário 3: 3812-2/00 - COLETA DE RESÍDUOS PERIGOSOS
CNAE Secundário 4: 3821-1/00 - TRATAMENTO E DISPOSIÇÃO DE RESÍDUOS NÃO-
CNAE Secundário 5: 3822-0/00 - TRATAMENTO E DISPOSIÇÃO DE RESÍDUOS PERIGOSOS
CNAE Secundário 6: 4211-1/01 - CONSTRUÇÃO DE RODOVIAS E FERROVIAS
CNAE Secundário 7: 4213-8/00 - OBRAS DE URBANIZAÇÃO - RUAS, PRAÇAS E CALÇADAS
CNAE Secundário 8: 4221-9/02 - CONSTRUÇÃO DE ESTAÇÕES E REDES DE DISTRIBUIÇÃO
CNAE Secundário 9: 4292-8/01 - MONTAGEM DE ESTRUTURAS METÁLICAS
CNAE Secundário 10: 4299-5/01 - CONSTRUÇÃO DE INSTALAÇÕES ESPORTIVAS E
CNAE Secundário 11: 4311-8/01 - DEMOLIÇÃO DE EDIFÍCIOS E OUTRAS ESTRUTURAS
CNAE Secundário 12: 4312-6/00 - PERFURAÇÕES E SONDAGENS
CNAE Secundário 13: 4313-4/00 - OBRAS DE TERRAPLENAGEM
CNAE Secundário 14: 4321-5/00 - INSTALAÇÃO E MANUTENÇÃO ELÉTRICA
CNAE Secundário 15: 4322-3/02 - INSTALAÇÃO E MANUTENÇÃO DE SISTEMAS CENTRAIS DE
CNAE Secundário 16: 4329-1/99 - OUTRAS OBRAS DE INSTALAÇÕES EM CONSTRUÇÕES NÃO
CNAE Secundário 17: 4330-4/01 - IMPERMEABILIZAÇÃO EM OBRAS DE ENGENHARIA CIVIL
CNAE Secundário 18: 4330-4/03 - OBRAS DE ACABAMENTO EM GESSO E ESTUQUE
CNAE Secundário 19: 4330-4/04 - SERVIÇOS DE PINTURA DE EDIFÍCIOS EM GERAL
CNAE Secundário 20: 4330-4/05 - APLICAÇÃO DE REVESTIMENTOS E DE RESINAS EM
CNAE Secundário 21: 4399-1/03 - OBRAS DE ALVENARIA

Emitido em: 04/04/2023 17:11

CPF: 009.457.443-07 Nome: MARCOS VINICIUS DUTRA CARVALHO

1 de 3

000011

Relatório de Credenciamento

CANTANHEDE/MA
PROC. 1303001/2023
FLS. 742
PUB. J

CNAE Secundário 22: 4399-1/05 - PERFURAÇÃO E CONSTRUÇÃO DE POÇOS DE ÁGUA
CNAE Secundário 23: 4744-0/99 - COMÉRCIO VAREJISTA DE MATERIAIS DE CONSTRUÇÃO
CNAE Secundário 24: 7711-0/00 - LOCAÇÃO DE AUTOMÓVEIS SEM CONDUTOR
CNAE Secundário 25: 7719-5/99 - LOCAÇÃO DE OUTROS MEIOS DE TRANSPORTE NÃO
CNAE Secundário 26: 7731-4/00 - ALUGUEL DE MÁQUINAS E EQUIPAMENTOS AGRÍCOLAS
CNAE Secundário 27: 7732-2/01 - ALUGUEL DE MÁQUINAS E EQUIPAMENTOS PARA
CNAE Secundário 28: 7732-2/02 - ALUGUEL DE ANDAIMES

Dados para Contato

CEP: 65.148-000
Endereço: RUA BARAO RIO BRANCO, SN - CENTRO
Município / UF: Axixá / Maranhão
Telefone: (98) 85297204
E-mail: mvdcempreendimentos@gmail.com

Dados do Responsável Legal

CPF: 009.457.443-07
Nome: MARCOS VINICIUS DUTRA CARVALHO

Dados do Responsável pelo Cadastro

CPF: 009.457.443-07
Nome: MARCOS VINICIUS DUTRA CARVALHO
E-mail: comercialdutra16@gmail.com

Sócios / Administradores

Dados do Sócio/Administrador 1

CPF: 009.457.443-07 Participação Societária: 100,00%
Nome: MARCOS VINICIUS DUTRA CARVALHO
Número do Documento: 0458583020127 Órgão Expedidor: SSP/MA
Data de Expedição: 31/08/2012
Estado Civil: Solteiro(a)
E-mail: comercialdutra16@gmail.com

Linhas Fornecimento

Serviços

1350 - Obras Civas de Parques e Praças
1384 - Obras Civas de Terraplenagem
1600 - Obras Civas - Impermeabilização / Cristalização / Revestimento / Tratamento Especial
1635 - Obras Civas - Demolições
5622 - Obras Civas Públicas (Construção)

Emitido em: 04/04/2023 17:11
CPF: 009.457.443-07 Nome: MARCOS VINICIUS DUTRA CARVALHO

2 de 3

• 000012

Relatório de Credenciamento

CANTANHEDE/MA	
PROC.	1303001 1202 3
FLS.	793
RUB.	J

Serviços

13455 - Obras Civis - Pequenas Obras / Pintura em Geral

14354 - Prestação de Serviços de Eletricista

24813 - Serviços de Alvenaria



CANTANHEDE/MA	
PROC.	1303001/2023
FLS.	744
RUB.	

Ministério da Economia
Secretaria Especial de Desburocratização, Gestão e Governo Digital
Secretaria de Gestão

Sistema de Cadastramento Unificado de Fornecedores - SICAF

Relatório de Ocorrências Ativas Impeditivas de Licitar

Dados do Fornecedor

CNPJ: 26.746.084/0001-09 DUNS®: 94*****58

Razão Social: MVDC EMPREENDIMENTOS LTDA

Nome Fantasia:

Situação do Fornecedor: Credenciado

Nenhum registro de Ocorrência Ativa encontrado para o fornecedor



CANTANHEDE/MA
PROC. 1303001/2023
FLS. 745
RUB. +

Ministério da Economia
Secretaria Especial de Desburocratização, Gestão e Governo Digital
Secretaria de Gestão

Sistema de Cadastramento Unificado de Fornecedores - SICAF

Relatório de Ocorrências Ativas

Dados do Fornecedor

CNPJ: 26.746.084/0001-09 DUNS®: 94*****58

Razão Social: MVDC EMPREENDIMENTOS LTDA

Nome Fantasia:

Situação do Fornecedor: Credenciado

Nenhum registro de Ocorrência Ativa encontrado para o fornecedor



CANTANHEDE/MA	
PROC.	130300112023
FLS.	796
RUB.	f

Ministério da Economia
Secretaria Especial de Desburocratização, Gestão e Governo Digital
Secretaria de Gestão

Sistema de Cadastramento Unificado de Fornecedores - SICAF

Relatório Nível III - Regularidade Fiscal e Trabalhista Federal

Dados do Fornecedor

CNPJ: 26.746.084/0001-09 DUNS®: 94*****58
Razão Social: MVDC EMPREENDIMENTOS LTDA
Nome Fantasia:
Situação do Fornecedor: Credenciado Data de Vencimento do Cadastro: 04/07/2023

Dados do Nível

Situação do Nível: Cadastrado

Comprovante de Regularidade da Receita Federal e PGFN

Tipo de Comprovante: Certidão Data de Validade: 08/04/2023
Código de Controle: 4BA0A28D8A186F83

Comprovante de Regularidade do FGTS

Tipo de Comprovante: Certidão Data de Validade: 11/04/2023
Código de Controle: 2023031303090568963428

Comprovante de Regularidade do TST

Tipo de Comprovante: Certidão Data de Validade: 16/04/2023
Código de Controle: 353505422022



CANTANHEDE/MA
PROC. 1303001/2023
FLS. 797
RUB. J

Ministério da Economia
Secretaria Especial de Desburocratização, Gestão e Governo Digital
Secretaria de Gestão

Sistema de Cadastramento Unificado de Fornecedores - SICAF

Relatório Nível IV - Regularidade Fiscal Estadual/Distrital e Municipal

Dados do Fornecedor

CNPJ: 26.746.084/0001-09 DUNS®: 94*****58
Razão Social: MVDC EMPREENDIMENTOS LTDA
Nome Fantasia:
Situação do Fornecedor: Credenciado

Dados do Nível

Situação do Nível: Cadastrado - Possui pendência

Inscrição Estadual e Municipal

Inscrição Estadual: 125113412
Inscrição Municipal: 98225582

Comprovante de Regularidade Estadual/Distrital

Tipo de Comprovante: Certidão Data de Validade: 26/11/2022
Código de Controle: 053757/22

Comprovante de Regularidade Municipal

Tipo de Comprovante: Certidão Data de Validade: 10/02/2023
Código de Controle: SN



CANTANHEDE/MA	
PROC.	1303001 12023
FLS.	748
FILE	

Ministério da Economia
Secretaria Especial de Desburocratização, Gestão e Governo Digital
Secretaria de Gestão

Sistema de Cadastramento Unificado de Fornecedores - SICAF

Relatório Nível V - Qualificação Técnica

Dados do Fornecedor

CNPJ: 26.746.084/0001-09 DUNS®: 94*****58
Razão Social: MVDC EMPREENDIMENTOS LTDA
Nome Fantasia:
Situação do Fornecedor: Credenciado

Dados do Nível

Situação do Nível: Cadastrado

Entidades de Classe

Entidade e UF	Nº Registro	Data de Validade
CREA MA	874501/2022	31/12/2022



CANTANHEDE/MA
PROC. 1303001 12023
FLS. 799
RUB. J

Ministério da Economia
Secretaria Especial de Desburocratização, Gestão e Governo Digital
Secretaria de Gestão

Sistema de Cadastramento Unificado de Fornecedores - SICAF

Relatório Nível VI - Qualificação Econômico-Financeira

Dados do Fornecedor

CNPJ: 26.746.084/0001-09 DUNS®: 94*****58
Razão Social: MVDC EMPREENDIMENTOS LTDA
Nome Fantasia:
Situação do Fornecedor: Credenciado

Dados do Nível

Situação do Nível: Cadastrado

Dados do Balanço Anual - 12/2021

Exercício Financeiro:

Período: 01/2021 a 12/2021 Validade: 05/2023

Certidão de Falência / Recuperação

Data de Validade: 17/12/2022
Código de Controle: E4B4E9D5B4

CANTANHEDE/MA
PROC. 1303001/2023
FLS. 750
RUB. F



➤ *REGULARIDADE
FISCAL E
TRABALHISTA*

📍 Rua Barão Rio Branco, S/N - Centro - Axixá-MA

☎ (98) 98529-7204

✉ @mvdcempreendimentos@gmail.com

CNPJ: 26.746.084/0001-09

• 000020



REPÚBLICA FEDERATIVA DO BRASIL
CADASTRO NACIONAL DA PESSOA JURÍDICA

NÚMERO DE INSCRIÇÃO 26.746.084/0001-09 MATRIZ	COMPROVANTE DE INSCRIÇÃO E DE SITUAÇÃO CADASTRAL	DATA DE ABERTURA 21/12/2016
---	---	--------------------------------

NOME EMPRESARIAL
MVDC EMPREENDIMENTOS LTDA

TÍTULO DO ESTABELECIMENTO (NOME DE FANTASIA)

PORTE
EPP

CÓDIGO E DESCRIÇÃO DA ATIVIDADE ECONÔMICA PRINCIPAL
41.20-4-00 - Construção de edifícios

CÓDIGO E DESCRIÇÃO DAS ATIVIDADES ECONÔMICAS SECUNDÁRIAS

- 19.21-7-00 - Fabricação de produtos do refino de petróleo
- 38.11-4-00 - Coleta de resíduos não-perigosos
- 38.12-2-00 - Coleta de resíduos perigosos
- 38.21-1-00 - Tratamento e disposição de resíduos não-perigosos
- 38.22-0-00 - Tratamento e disposição de resíduos perigosos
- 42.11-1-01 - Construção de rodovias e ferrovias
- 42.13-8-00 - Obras de urbanização - ruas, praças e calçadas
- 42.21-9-02 - Construção de estações e redes de distribuição de energia elétrica
- 42.92-8-01 - Montagem de estruturas metálicas
- 42.99-5-01 - Construção de instalações esportivas e recreativas
- 43.11-8-01 - Demolição de edifícios e outras estruturas
- 43.12-6-00 - Perfurações e sondagens
- 43.13-4-00 - Obras de terraplenagem
- 43.21-5-00 - Instalação e manutenção elétrica
- 43.22-3-02 - Instalação e manutenção de sistemas centrais de ar condicionado, de ventilação e refrigeração
- 43.29-1-99 - Outras obras de instalações em construções não especificadas anteriormente
- 43.30-4-01 - Impermeabilização em obras de engenharia civil
- 43.30-4-03 - Obras de acabamento em gesso e estuque
- 43.30-4-04 - Serviços de pintura de edifícios em geral
- 43.30-4-05 - Aplicação de revestimentos e de resinas em interiores e exteriores

CÓDIGO E DESCRIÇÃO DA NATUREZA JURÍDICA
206-2 - Sociedade Empresária Limitada

LOGRADOURO
R BARAO RIO BRANCO

NÚMERO
SN

COMPLEMENTO

CEP
65.148-000

BAIRRO/DISTRITO
CENTRO

MUNICÍPIO
AXIXA

UF
MA

ENDEREÇO ELETRÔNICO
MVDCEMPREENDIMENTOS@GMAIL.COM

TELEFONE
(98) 8529-7204

ENTE FEDERATIVO RESPONSÁVEL (EFR)

SITUAÇÃO CADASTRAL
ATIVA

DATA DA SITUAÇÃO CADASTRAL
21/12/2016

MOTIVO DE SITUAÇÃO CADASTRAL

SITUAÇÃO ESPECIAL

DATA DA SITUAÇÃO ESPECIAL

Aprovado pela Instrução Normativa RFB nº 1.863, de 27 de dezembro de 2018.

Emitido no dia 03/04/2023 às 10:56:46 (data e hora de Brasília).



REPÚBLICA FEDERATIVA DO BRASIL

CADASTRO NACIONAL DA PESSOA JURÍDICA

NUMERO DE INSCRIÇÃO 26.746.084/0001-09 MATRIZ	COMPROVANTE DE INSCRIÇÃO E DE SITUAÇÃO CADASTRAL	DATA DE ABERTURA 21/12/2016
---	---	--------------------------------

NOME EMPRESARIAL MVDC EMPREENDIMENTOS LTDA

CÓDIGO E DESCRIÇÃO DAS ATIVIDADES ECONÓMICAS SECUNDÁRIAS 43.99-1-03 - Obras de alvenaria 43.99-1-05 - Perfuração e construção de poços de água 47.44-0-99 - Comércio varejista de materiais de construção em geral 77.11-0-00 - Locação de automóveis sem condutor 77.19-5-99 - Locação de outros meios de transporte não especificados anteriormente, sem condutor 77.31-4-00 - Aluguel de máquinas e equipamentos agrícolas sem operador 77.32-2-01 - Aluguel de máquinas e equipamentos para construção sem operador, exceto andaimes 77.32-2-02 - Aluguel de andaimes

CÓDIGO E DESCRIÇÃO DA NATUREZA JURÍDICA 206-2 - Sociedade Empresária Limitada
--

LOGRADOURO R BARAO RIO BRANCO	NUMERO SN	COMPLEMENTO *****
----------------------------------	--------------	----------------------

CEP 65.148-000	BAIRRO/DISTRITO CENTRO	MUNICIPIO AXIXA	UF MA
-------------------	---------------------------	--------------------	----------

ENDEREÇO ELETRÔNICO MVDCEMPREENDIMENTOS@GMAIL.COM	TELEFONE (98) 8529-7204
--	----------------------------

ENTE FEDERATIVO RESPONSÁVEL (EFR) *****
--

SITUAÇÃO CADASTRAL ATIVA	DATA DA SITUAÇÃO CADASTRAL 21/12/2016
-----------------------------	--

MOTIVO DE SITUAÇÃO CADASTRAL

SITUAÇÃO ESPECIAL *****	DATA DA SITUAÇÃO ESPECIAL *****
----------------------------	------------------------------------

Aprovado pela Instrução Normativa RFB nº 1.863, de 27 de dezembro de 2018.

Emitido no dia 03/04/2023 às 10:56:46 (data e hora de Brasília).

Página: 2/2



Resultado da Consulta SINTEGRA/ICMS

IDENTIFICAÇÃO
CGC: 26.746.084/0001-09 **Inscrição Estadual:** 12.511341-2
Razão Social: MVDC EMPREENDIMENTOS LTDA
Regime Apuração: SIMPLES NACIONAL

ENDEREÇO
Logradouro: RUA BARAO RIO BRANCO
Número: SN **Complemento:**
Bairro: CENTRO
Município: AXIXA **UF:** MA
CEP: 65148000 **DDD:** **Telefone:** 32441347

INFORMAÇÕES COMPLEMENTARES
CNAE Principal: 4120400 - CONSTRUÇÃO DE EDIFÍCIOS

CNAEs Secundários	
Código	Descrição CNAE
4299501	CONSTRUÇÃO DE INSTALAÇÕES ESPORTIVAS E RECREATIVAS
4311801	DEMOLIÇÃO DE EDIFÍCIOS E OUTRAS ESTRUTURAS
4312600	PERFURAÇÕES E SONDAJENS
4313400	OBRAS DE TERRAPLENAGEM
4321500	INSTALAÇÃO E MANUTENÇÃO ELÉTRICA
4322302	INSTALAÇÃO E MANUTENÇÃO DE SISTEMAS CENTRAIS DE AR CONDICIONADO, DE VENTILAÇÃO E REFRIGERAÇÃO
4329199	OUTRAS OBRAS DE INSTALAÇÕES EM CONSTRUÇÕES NÃO ESPECIFICADAS ANTERIORMENTE
4330401	IMPERMEABILIZAÇÃO EM OBRAS DE ENGENHARIA CIVIL
4330403	OBRAS DE ACABAMENTO EM GESSO E ESTUQUE
4330404	SERVIÇOS DE PINTURA DE EDIFÍCIOS EM GERAL
7732202	ALUGUEL DE ANDAIMES
4330405	APLICAÇÃO DE REVESTIMENTOS E DE RESINAS EM INTERIORES E EXTERIORES
4399103	OBRAS DE ALVENARIA
4399105	PERFURAÇÃO E CONSTRUÇÃO DE POÇOS DE ÁGUA
4744099	COMÉRCIO VAREJISTA DE MATERIAIS DE CONSTRUÇÃO EM GERAL
7711000	LOCAÇÃO DE AUTOMÓVEIS SEM CONDUTOR
7719599	LOCAÇÃO DE OUTROS MEIOS DE TRANSPORTE NÃO ESPECIFICADOS ANTERIORMENTE, SEM CONDUTOR
7731400	ALUGUEL DE MÁQUINAS E EQUIPAMENTOS AGRÍCOLAS SEM OPERADOR
7732201	ALUGUEL DE MÁQUINAS E EQUIPAMENTOS PARA CONSTRUÇÃO SEM OPERADOR, EXCETO ANDAIMES
1921700	FABRICAÇÃO DE PRODUTOS DO REFINO DE PETRÓLEO
3811400	COLETA DE RESÍDUOS NÃO-PERIGOSOS
3812200	COLETA DE RESÍDUOS PERIGOSOS
3821100	TRATAMENTO E DISPOSIÇÃO DE RESÍDUOS NÃO-PERIGOSOS
3822000	TRATAMENTO E DISPOSIÇÃO DE RESÍDUOS PERIGOSOS
4211101	CONSTRUÇÃO DE RODOVIAS E FERROVIAS
4213800	OBRAS DE URBANIZAÇÃO - RUAS, PRAÇAS E CALÇADAS
4221902	CONSTRUÇÃO DE ESTAÇÕES E REDES DE DISTRIBUIÇÃO DE ENERGIA ELÉTRICA
4292801	MONTAGEM DE ESTRUTURAS METÁLICAS

Situação Cadastral Vigente: HABILITADO
Data desta Situação Cadastral: 05/08/2021

OBRIGAÇÕES
 NFe a partir de 01/04/2010 - (1921700), 13/01/2017 - (Devido emissão voluntária),
 EDF a partir de: 21/12/2016,
 CTE a partir de:

Observação: Os dados acima estão baseados em informações fornecidas pelo próprio contribuinte cadastrado. Não valem como certidão de sua efetiva existência de fato e de direito, não são oponíveis à Fazenda e nem excluem a responsabilidade tributária derivada de operações com ele ajustadas.

[Handwritten signature]
 000023

Data da Consulta: 03/04/2023

Número da Consulta:

CANTANHEDE/MA

PROC. 130300112023

FLS. 754

RUB.

Nova Consulta Imprimir

Desenvolvido pela Sefaz/COTEC - 2005-2012

000024

ESTADO DO MARANHÃO
PREFEITURA MUNICIPAL DE AXIXÁ
RUA ADELINO FONTOURA, 84, CENTRO – CEP: 65.140.000
CNPJ: 06.008.569/0001-80

Cadastro Municipal nº 2021.2.11.316

CADASTRO MUNICIPAL

CNPJ/CPF: Nº 26.746.084/0001-09

Nome Empresarial: MVDC EMPREENDIMENTOS LTDA

Endereço: RUA BARÃO RIO BRANCO, S/Nº, CENTRO, AXIXÁ/MA

CEP: 65.148-000

Data Da Inscrição Municipal: 22/04/2021

Atividade Principal: CONSTRUÇÕES DE EDIFÍCIOS.

Conforme determina o **Código Tributário** de Axixá, de 02 de novembro de 2005.

Departamento de Arrecadação Municipal de Tributos – Secretaria Municipal de Administração, Gestão Fiscal e Infraestrutura.

Prazo de validade: 365 (trezentos e setenta e cinco) dias.

SERVENTIA EXTRAJUDICIAL UNICA
221 - AXIXÁ - MA

Amor de Maria Cantanhêde Pinho
Registradora/tabeliã

Axixá-MA, 10 de Outubro de 2022.

Poder Judiciário TJMA Selo:
AUTENT031740VVD2AXIN1WNR2X67. 04/04/2023 16:51:33.
Ato: 13.18, Total R\$ 6.02 Dto: R\$ 5.44 FERC R\$ 0.16 FADEP
R\$ 0.21 FEMP R\$ 0.21 Consulte em <https://selo.tjma.jus.br>



Carlos Érik Santos Costa
Carlos Érik Santos Costa
Assessor Municipal de Tributos



MINISTÉRIO DA FAZENDA
Secretaria da Receita Federal do Brasil
Procuradoria-Geral da Fazenda Nacional

CANTANHEDE/MA
PROC. 1303001/2023
FLS. 756
FILE

CERTIDÃO NEGATIVA DE DÉBITOS RELATIVOS AOS TRIBUTOS FEDERAIS E À DÍVIDA ATIVA DA UNIÃO

Nome: MVDC EMPREENDIMENTOS LTDA
CNPJ: 26.746.084/0001-09

Ressalvado o direito de a Fazenda Nacional cobrar e inscrever quaisquer dívidas de responsabilidade do sujeito passivo acima identificado que vierem a ser apuradas, é certificado que não constam pendências em seu nome, relativas a créditos tributários administrados pela Secretaria da Receita Federal do Brasil (RFB) e a inscrições em Dívida Ativa da União (DAU) junto à Procuradoria-Geral da Fazenda Nacional (PGFN).

Esta certidão é válida para o estabelecimento matriz e suas filiais e, no caso de ente federativo, para todos os órgãos e fundos públicos da administração direta a ele vinculados. Refere-se à situação do sujeito passivo no âmbito da RFB e da PGFN e abrange inclusive as contribuições sociais previstas nas alíneas 'a' a 'd' do parágrafo único do art. 11 da Lei nº 8.212, de 24 de julho de 1991.

A aceitação desta certidão está condicionada à verificação de sua autenticidade na Internet, nos endereços <<http://rfb.gov.br>> ou <<http://www.pgfn.gov.br>>.

Certidão emitida gratuitamente com base na Portaria Conjunta RFB/PGFN nº 1.751, de 2/10/2014.
Emitida às 18:11:42 do dia 04/04/2023 <hora e data de Brasília>.
Válida até 01/10/2023.

Código de controle da certidão: **7558.E546.969D.2A5F**
Qualquer rasura ou emenda invalidará este documento.

000026



MINISTÉRIO DA FAZENDA
Secretaria da Receita Federal do Brasil
Procuradoria-Geral da Fazenda Nacional

CANTANHEDE/MA	
PROC.	1303001/2023
FLS.	757
RUB.	J

CERTIDÃO NEGATIVA DE DÉBITOS RELATIVOS AOS TRIBUTOS FEDERAIS E À DÍVIDA ATIVA DA UNIÃO

Nome: **MARCOS VINICIUS DUTRA CARVALHO**
CPF: **009.457.443-07**

Ressalvado o direito de a Fazenda Nacional cobrar e inscrever quaisquer dívidas de responsabilidade do sujeito passivo acima identificado que vierem a ser apuradas, é certificado que não constam pendências em seu nome, relativas a créditos tributários administrados pela Secretaria da Receita Federal do Brasil (RFB) e a inscrições em Dívida Ativa da União (DAU) junto à Procuradoria-Geral da Fazenda Nacional (PGFN).

Esta certidão se refere à situação do sujeito passivo no âmbito da RFB e da PGFN e abrange inclusive as contribuições sociais previstas nas alíneas 'a' a 'd' do parágrafo único do art. 11 da Lei nº 8.212, de 24 de julho de 1991.

A aceitação desta certidão está condicionada à verificação de sua autenticidade na Internet, nos endereços <<http://rfb.gov.br>> ou <<http://www.pgfn.gov.br>>.

Certidão emitida gratuitamente com base na Portaria Conjunta RFB/PGFN nº 1.751, de 2/10/2014. Emitida às 10:55:25 do dia 03/04/2023 <hora e data de Brasília>.

Válida até 30/09/2023.

Código de controle da certidão: **7BA0.454A.C0E8.5AAE**

Qualquer rasura ou emenda invalidará este documento.

• 000027



CANTANHEDE/MA	
PROC.	1303001 1202 3
FLS.	758
RUB.	

GOVERNO DO ESTADO DO MARANHÃO SECRETARIA DE ESTADO DA FAZENDA

CERTIDÃO NEGATIVA DE DÉBITO

Nº Certidão: 024175/23

Data da

10/02/2023 20:12:21

Inscrição Estadual: 125113412

CPF/CNPJ: 26746084000109

Razão Social: MVDC EMPREENDIMENTOS LTDA

Endereço: RUA BARAO RIO BRANCO, SN CEP: 65148000 - CENTRO

Telefone: (98)32441347

Município: AXIXA

UF: MA

Certificamos que, após a realização das consultas procedidas no sistema desta Secretaria, substanciado pelos artigos 240 a 242, da lei nº 7.799, de 19/12/2002 e disposto no artigo 205 da lei nº 5.172, de 25 de outubro de 1966 (Código Tributário Nacional), não constam débitos relativos aos tributos estaduais, administrados por esta Secretaria, em nome do sujeito passivo acima identificado. Ressalvado, todavia, à Fazenda Pública Estadual o direito da cobrança de dívidas que venham a ser apuradas e não alcançadas pela decadência.

Validade da Certidão: 120 (cento e vinte) dias: 10/06/2023.

A autenticidade desta certidão deverá ser confirmada no endereço:
<http://portal.sefaz.ma.gov.br/>, clicando no item "Certidões" e em seguida em "Validação de Certidão Negativa de Débito".

CERTIDÃO EMITIDA GRATUITAMENTE.

Data Impressão: 22/02/2023 19:22:56

000028



CANTANHEDE/MA	
PROC.	1303001/2023
FLS.	759
RUB.	

GOVERNO DO ESTADO DO MARANHÃO SECRETARIA DE ESTADO DA FAZENDA

CERTIDÃO NEGATIVA DE DÍVIDA ATIVA

Nº Certidão: 015199/23

Data da

02/03/2023 11:54:48

Inscrição Estadual: 125113412

CPF/CNPJ: 26746084000109

Razão Social: MVDC EMPREENDIMENTOS LTDA

Endereço: RUA BARAO RIO BRANCO, SN CEP: 65148000 - CENTRO

Telefone: (98)32441347

Município: AXIXA

UF: MA

Certificamos que, após a realização das consultas procedidas no sistema desta Secretaria e na forma do disposto do artigo 156, da lei nº 2.231, de 29/12/1962, substanciado pelos artigos 240 a 242 da lei nº 7.799, de 19/12/2002, bem como prescreve o artigo 205 da lei nº 5.172, de 25 de outubro de 1966 (Código Tributário Nacional) não constam débitos inscritos na Dívida Ativa, em nome do sujeito passivo acima identificado.

Validade da Certidão: 120 (cento e vinte) dias: 30/06/2023.

A autenticidade desta certidão deverá ser confirmada no endereço:
<http://portal.sefaz.ma.gov.br/>, clicando no item "Certidões" e em seguida em "Validação de Certidão Negativa de Dívida Ativa".

CERTIDÃO EMITIDA GRATUITAMENTE.

Data Impressão: 15/03/2023 18:33:10

000029

CANTANHEDE/MA
PROC. <u>1303001/2023</u>
FLS. <u>760</u>
RUB. <u>J</u>



PREFEITURA MUNICIPAL DE AXIXÁ
RUA ADELINO FONTOURA, Nº 84, CENTRO – AXIXÁ/MA.
CNPJ: 06.008.569/0001-80

CERTIDÃO NEGATIVA DE DÉBITO

CERTIFICO que a empresa **MVDC EMPREENDIMENTOS LTDA – CNPJ Nº 26.746.084/0001-09**, localizada na Rua Barão do Rio Branco, s/nº, Centro - Axixá/MA, não possui débito nesta Prefeitura Municipal, referente ao Imposto Predial e Territorial Urbano, Alvará de Funcionamento, ISS e qualquer outro tipo de imposto, relativo ao imóvel de sua responsabilidade.

O referido é verdade, eu **Leana Carla Freitas Costa**, Secretária Municipal de Finança, assino a presente Certidão.

Período de validade: 120 (cento e vinte) dias.

Axixá – MA, 06 de Fevereiro de 2023.



Leana Carla Freitas Costa

Secretária Municipal de Finança

SERVENÇA EXTRAJUDICIAL ÚNICA
221 - AXIXÁ - MA



Amôr de Mota Cantanhêde Pinho
Registradora/IAHELIÁ

Poder Judiciário TJMA. Solo:
AUTENT031740CW42N7CF6YCCQAN81. 04/04/2023
16:51:30. Ato: 13.18. Total R\$ 6,02 Emol R\$ 5,44 FERC R\$
0,16 FADEP R\$ 0,21 FEMP R\$ 0,21 Consulte em
<http://solo.tjma.jus.br>



000030

CANTANHEDE/MA
PROC. 1303001/2023
FLS. 761
PUB. J



Prefeitura Municipal de Axixá
DEPARTAMENTO DE TRIBUTOS
Rua Adelino Fontoura, nº 84
Centro
CEP: 65.141-000
Axixá - MA

PREFEITURA MUNICIPAL DE AXIXÁ
RUA ADELINO FONTOURA, Nº 84, CENTRO – AXIXÁ/MA.
CNPJ: 06.008.569/0001-80

CERTIDÃO NEGATIVA DE DIVIDA ATIVA.

CPF/CNPJ Nº: 26.746.084/0001-09 – NÃO INSCRITO NO CADASTRO DE CONTRIBUINTE DO ICMS DO MUNICIPIO DE AXIXÁ/MA.

Certificamos que, após a realização das consultas procedidas no sistema desta Secretaria de Tributos, com forme LEI nº52/2005 do Código Tributário do Município de Axixá. Não Costam débito inscrito em divida ativa em nome do CPF/CNPJ acima identificado. Ressalvado, á Fazenda Estadual Publica o direito da cobrança de divida que venham a ser apuradas e não alcançadas pela prescrição.

Prazo de validade: 120 (cento e vinte) dias.

INTERVENÇÃO EXTRAJUDICIAL ÚNICA
221 - AXIXÁ - MA

Amôr de Maria Cantanhêde Pinho
Registradora/Tabeliã

Axixá – MA, 06 de Fevereiro de 2023.

Poder Judiciário TJMA. Selo:
AUTENT031740V4VM9HU4UQ9U0396, 04/04/2023 16:51:33.
Ato: 13.10. Total R\$ 6.02 Emol R\$ 5.44 FERC R\$ 0.16 FADEP
R\$ 0.21 FEIMP R\$ 0.21 Consulte em <https://selo.tjma.jus.br>



Leana Carla Freitas Costa

Leana Carla Freitas Costa

Secretária Municipal de Finança

A
000031



PREFEITURA MUNICIPAL DE AXIXÁ
RUA ADELINO FONTOURA, Nº 84, CENTRO – AXIXÁ/MA.
CNPJ: 06.008.569/0001-80

CANTANHEDE/MA
PROC. 1303001/2023
FLS. 762
RUB. J

ALVARÁ

Exercício 2023

LICENÇA DE FUNCIONAMENTO

ALVARÁ N.º 002/2023

CNPJ Nº 26.746.084/0001-09

RAZÃO SOCIAL: **MVDC EMPREENDIMENTOS LTDA.**

ENDEREÇO: RUA BARÃO RIO BRANCO, S/Nº

BAIRRO: CENTRO- AXIXÁ-MA.

NOME: **MVDC EMPREENDIMENTOS LTDA.**

SERVENTIA EXTRAJUDICIAL ÚNICA
221 AXIXÁ-MA

ATIVIDADE: **CONSTRUÇÃO DE EDIFÍCIOS.**

Amor de Maria Cantanhêde Pinho
Poder Judiciário de MA - Seção
Tribunal de Justiça/Tabela
AUTENT0317400921-0W3139122590, 12/01/2023 10:47:30.
Ato: 13.18, Total R\$ 6,02 Emol R\$ 5,44 FEHC R\$ 0,16 FADEP
R\$ 0,21 FEFP R\$ 0,21 Consulte em <https://selo.tjma.jus.br>



Conforme determina o Código tributário Municipal LEI N.052/2005 de 02 de novembro de 2005

O PRESENTE ALVARÁ SOMENTE É VÁLIDO ATÉ O DIA 31/12/2023.

Secretaria Municipal de Administração, Gestão Fiscal.

Declaramos que a empresa acima descrita preencheu os requisitos legais exigidos por esta Prefeitura Municipal, estando APTA a receber o presente **ALVARÁ DE LOCALIZAÇÃO E FUNCIONAMENTO**, válido pelo período de 01 (um) ano, estando autorizada a exercer suas atividades discriminadas no endereço acima, conforme o Código Tributário Municipal. Lei 052/2005 em 02 de novembro de 2005.

AXIXÁ-MA, 04 DE JANEIRO DE 2023.

Prefeita Municipal de Axixá

Secretária Municipal de Finanças

ATENÇÃO

Observações:
O PRESENTE ALVARÁ DEVERÁ SER AFIXADO EM LOCAL VISÍVEL A FISCALIZAÇÃO DA PREFEITURA.

000032

CANTANHEDE/MA	
PROC.	130300112023
FLS.	763
RUB.	f

Voltar

Imprimir



Certificado de Regularidade do FGTS - CRF

Inscrição: 26.746.084/0001-09
Razão Social: MVDC EMPREENDIMENTOS LTDA
Endereço: AV SENADOR JOSE SARNEY SN / CENTRO / AXIXA / MA / 65148-000

A Caixa Econômica Federal, no uso da atribuição que lhe confere o Art. 7, da Lei 8.036, de 11 de maio de 1990, certifica que, nesta data, a empresa acima identificada encontra-se em situação regular perante o Fundo de Garantia do Tempo de Serviço - FGTS.

O presente Certificado não servirá de prova contra cobrança de quaisquer débitos referentes a contribuições e/ou encargos devidos, decorrentes das obrigações com o FGTS.

Validade: 01/04/2023 a 30/04/2023

Certificação Número: 2023040103252524003994

Informação obtida em 04/04/2023 18:17:38

A utilização deste Certificado para os fins previstos em Lei esta condicionada a verificação de autenticidade no site da Caixa:
www.caixa.gov.br

Histórico do Empregador

O Histórico do Empregador apresenta os registros dos CRF concedidos nos últimos 24 meses, conforme Manual de Orientações Regularidade do Empregador.

Inscrição: 26.746.084/0001-09

Razão social: MVDC EMPREENDIMENTOS LTDA

Data de Emissão/Leitura	Data de Validade	Número do CRF
01/04/2023	01/04/2023 a 30/04/2023	2023040103252524003994
13/03/2023	13/03/2023 a 11/04/2023	2023031303090568963428
22/02/2023	22/02/2023 a 23/03/2023	2023022203170083609826
03/02/2023	03/02/2023 a 04/03/2023	2023020304044018481487
15/01/2023	15/01/2023 a 13/02/2023	2023011503214829143608
27/12/2022	27/12/2022 a 25/01/2023	2022122704043466241814
08/12/2022	08/12/2022 a 06/01/2023	2022120803395699906457
19/11/2022	19/11/2022 a 18/12/2022	2022111903240491063571
31/10/2022	31/10/2022 a 29/11/2022	2022103103561969775373
12/10/2022	12/10/2022 a 10/11/2022	2022101203220002139730
23/09/2022	23/09/2022 a 22/10/2022	2022092303550999261685
04/09/2022	04/09/2022 a 03/10/2022	2022090402541079855668
16/08/2022	16/08/2022 a 14/09/2022	2022081603482742911596
28/07/2022	28/07/2022 a 26/08/2022	2022072803163514751929
09/07/2022	09/07/2022 a 07/08/2022	2022070903161696736906
20/06/2022	20/06/2022 a 19/07/2022	2022062002454926121519
01/06/2022	01/06/2022 a 30/06/2022	2022060104022872031369
13/05/2022	13/05/2022 a 11/06/2022	2022051303474690675334
24/04/2022	24/04/2022 a 23/05/2022	2022042402310159518050
05/04/2022	05/04/2022 a 04/05/2022	2022040503014369416463
17/03/2022	17/03/2022 a 15/04/2022	2022031702434461013216
24/02/2022	24/02/2022 a 25/03/2022	2022022401593834083172
05/02/2022	05/02/2022 a 06/03/2022	2022020501270062765709
17/01/2022	17/01/2022 a 15/02/2022	2022011715202853169257
23/12/2021	23/12/2021 a 21/01/2022	2021122302511132979387
04/12/2021	04/12/2021 a 02/01/2022	2021120402415072233486
15/11/2021	15/11/2021 a 14/12/2021	2021111502425834099065
27/10/2021	27/10/2021 a 25/11/2021	2021102702464160615624
08/10/2021	08/10/2021 a 06/11/2021	2021100802412890080441
19/09/2021	19/09/2021 a 18/10/2021	2021091902222663095730
31/08/2021	31/08/2021 a 29/09/2021	2021083102502826319682



000034

Data de Emissão/Leitura	Data de Validade	Número do CRF
12/08/2021	12/08/2021 a 10/09/2021	2021081202422742316344
25/04/2021	25/04/2021 a 22/08/2021	2021042502594838337601
06/04/2021	06/04/2021 a 05/05/2021	2021040602583915465187

CANTANHEDE/MA	
PROC.	1303001/2023
FLS.	765
RUB.	+

Resultado da consulta em 04/04/2023 18:18:24

Voltar

PODER JUDICIÁRIO
JUSTIÇA DO TRABALHO

CANTANHEDE/MA
PROC. 1303001/2023
FLS. 766
RUE. J

CERTIDÃO NEGATIVA DE DÉBITOS TRABALHISTAS

Nome: MVDC EMPREENDIMENTOS LTDA (MATRIZ E FILIAIS)
CNPJ: 26.746.084/0001-09
Certidão n°: 13870407/2023
Expedição: 03/04/2023, às 11:04:22
Validade: 30/09/2023 - 180 (cento e oitenta) dias, contados da data de sua expedição.

Certifica-se que MVDC EMPREENDIMENTOS LTDA (MATRIZ E FILIAIS), inscrito(a) no CNPJ sob o n° 26.746.084/0001-09, NÃO CONSTA como inadimplente no Banco Nacional de Devedores Trabalhistas. Certidão emitida com base nos arts. 642-A e 883-A da Consolidação das Leis do Trabalho, acrescentados pelas Leis ns.º 12.440/2011 e 13.467/2017, e no Ato 01/2022 da CGJT, de 21 de janeiro de 2022. Os dados constantes desta Certidão são de responsabilidade dos Tribunais do Trabalho.

No caso de pessoa jurídica, a Certidão atesta a empresa em relação a todos os seus estabelecimentos, agências ou filiais.

A aceitação desta certidão condiciona-se à verificação de sua autenticidade no portal do Tribunal Superior do Trabalho na Internet (<http://www.tst.jus.br>).

Certidão emitida gratuitamente.

INFORMAÇÃO IMPORTANTE

Do Banco Nacional de Devedores Trabalhistas constam os dados necessários à identificação das pessoas naturais e jurídicas inadimplentes perante a Justiça do Trabalho quanto às obrigações estabelecidas em sentença condenatória transitada em julgado ou em acordos judiciais trabalhistas, inclusive no concernente aos recolhimentos previdenciários, a honorários, a custas, a emolumentos ou a recolhimentos determinados em lei; ou decorrentes de execução de acordos firmados perante o Ministério Público do Trabalho, Comissão de Conciliação Prévia ou demais títulos que, por disposição legal, contiver força executiva.

PODER JUDICIÁRIO
JUSTIÇA DO TRABALHO

CANTANHEDE/MA
PROC. 1303001/2023
FLS. 767
RUB. J

CERTIDÃO NEGATIVA DE DÉBITOS TRABALHISTAS

Nome: MARCOS VINICIUS DUTRA CARVALHO

CPF: 009.457.443-07

Certidão n°: 13870906/2023

Expedição: 03/04/2023, às 11:05:51

Validade: 30/09/2023 - 180 (cento e oitenta) dias, contados da data de sua expedição.

Certifica-se que **MARCOS VINICIUS DUTRA CARVALHO**, inscrito(a) no CPF sob o n° **009.457.443-07**, **NÃO CONSTA** como inadimplente no Banco Nacional de Devedores Trabalhistas.

Certidão emitida com base nos arts. 642-A e 883-A da Consolidação das Leis do Trabalho, acrescentados pelas Leis ns.º 12.440/2011 e 13.467/2017, e no Ato 01/2022 da CGJT, de 21 de janeiro de 2022. Os dados constantes desta Certidão são de responsabilidade dos Tribunais do Trabalho.

No caso de pessoa jurídica, a Certidão atesta a empresa em relação a todos os seus estabelecimentos, agências ou filiais.

A aceitação desta certidão condiciona-se à verificação de sua autenticidade no portal do Tribunal Superior do Trabalho na Internet (<http://www.tst.jus.br>).

Certidão emitida gratuitamente.

INFORMAÇÃO IMPORTANTE

Do Banco Nacional de Devedores Trabalhistas constam os dados necessários à identificação das pessoas naturais e jurídicas inadimplentes perante a Justiça do Trabalho quanto às obrigações estabelecidas em sentença condenatória transitada em julgado ou em acordos judiciais trabalhistas, inclusive no concernente aos recolhimentos previdenciários, a honorários, a custas, a emolumentos ou a recolhimentos determinados em lei; ou decorrentes de execução de acordos firmados perante o Ministério Público do Trabalho, Comissão de Conciliação Prévia ou demais títulos que, por disposição legal, contiver força executiva.



CANTANHEDE/MA
PROC. 1303001 12023
FLS. 763
RUB. J

MINISTÉRIO DO TRABALHO E PREVIDÊNCIA
SUBSECRETARIA DE INSPEÇÃO DO TRABALHO

CERTIDÃO

EMPREGADOR: MVDC EMPREENDIMENTOS LTDA

CNPJ: 26.746.084/0001-09

DATA E HORA DA EMISSÃO: 03/04/2023, às 11h09

Conforme os registros administrativos da Relação Anual de Informações Sociais (RAIS) e do Cadastro Geral de Empregados e Desempregados (CAGED), recebidos e processados até o momento da emissão desta certidão, certifica-se que o empregador acima identificado **está desobrigado da cota legal para pessoas com deficiência ou beneficiários reabilitados da Previdência Social, prevista no art. 93 da Lei nº 8.213 de 1991.**

Última competência processada do CAGED: 02/2023

Última competência processada da RAIS: 2021

1. Esta certidão reflete tão somente os dados constantes dos registros administrativos da RAIS e do CAGED. Esses dados são declarados pelo próprio empregador, não havendo validação por parte da Subsecretaria de Inspeção do Trabalho.
2. Esta certidão não abrange autos de infração e decisões judiciais relativos à obrigação de preencher vagas com pessoas com deficiência ou beneficiários reabilitados da Previdência Social, conforme art. 93 da Lei nº 8.213 de 1991.
3. Esta certidão abrange todos os estabelecimentos do empregador.
4. A autenticidade desta certidão poderá ser confirmada no endereço <http://cdcit.mte.gov.br/inter/cdcit/verifica.seam> utilizando o código 58j5qvO.



MINISTÉRIO DO TRABALHO E EMPREGO
SECRETARIA DE TRABALHO
COORDENAÇÃO-GERAL DE RECURSOS

CANTANHEDE/MA	
PROC.	1303001 12023
FLS.	769
RUB.	f

CERTIDÃO DE DÉBITOS TRABALHISTAS
NEGATIVA

EMPREGADOR: MVDC EMPREENDIMENTOS LTDA

INSCRIÇÃO: 26.746.084/0001-09

DATA E HORA DA EMISSÃO: 03/04/2023, às 11:11:19, conforme horário oficial de Brasília

CERTIFICA-SE, de acordo com as informações registradas no sistema de Controle de Processos de Multas e Recursos que, nesta data, **NÃO CONSTAM** débitos decorrentes de autuações em face do empregador acima identificado.

1. Esta certidão abrange todos os estabelecimentos do empregador.
2. A presente certidão não modifica a situação do empregador que conste do cadastro previsto na Portaria Interministerial MTE/SDH n° 2, de 12 de maio de 2011, que disciplina o Cadastro de Empregadores que tenham submetido trabalhadores a condições análogas a de escravo.
3. Conforme artigo 103, § 2º da Portaria MTP n° 667/2021, a certidão ora instituída refletirá sempre a última situação ocorrida em cadastros administrativos pelo emitente, de modo que, havendo processos enviados à Procuradoria da Fazenda Nacional - PFN, quanto a estes, poderá ser obtida certidão específica perante aquele órgão, visando a demonstrar a situação atualizada dos mesmos.
4. Expedida com base na Portaria MTP n° 667, de 8 de novembro de 2021. Emitida gratuitamente.



Dados para conferência da autenticidade desta certidão:

Endereço: <https://eprocesso.sit.trabalho.gov.br/Certidao/Validar>

Código: Y29VJCNJTB

A autenticidade também pode ser verificada a partir do QR Code ao lado.

000039



MINISTÉRIO DO TRABALHO E EMPREGO
SECRETARIA DE TRABALHO
COORDENAÇÃO-GERAL DE RECURSOS

CANTANHEDE/MA	
PROC.	1303001/2023
FLS.	770
RUB.	

CERTIDÃO DE DÉBITOS TRABALHISTAS
NEGATIVA

EMPREGADOR: MARCOS VINICIUS DUTRA CARVALHO

INSCRIÇÃO: 009.457.443-07

DATA E HORA DA EMISSÃO: 03/04/2023, às 11:12:27, conforme horário oficial de Brasília

CERTIFICA-SE, de acordo com as informações registradas no sistema de Controle de Processos de Multas e Recursos que, nesta data, **NÃO CONSTAM** débitos decorrentes de autuações em face do empregador acima identificado.

1. Esta certidão abrange todos os estabelecimentos do empregador.
2. A presente certidão não modifica a situação do empregador que conste do cadastro previsto na Portaria Interministerial MTE/SDH n° 2, de 12 de maio de 2011, que disciplina o Cadastro de Empregadores que tenham submetido trabalhadores a condições análogas a de escravo.
3. Conforme artigo 103, § 2º da Portaria MTP n° 667/2021, a certidão ora instituída refletirá sempre a última situação ocorrida em cadastros administrativos pelo emitente, de modo que, havendo processos enviados à Procuradoria da Fazenda Nacional - PFN, quanto a estes, poderá ser obtida certidão específica perante aquele órgão, visando a demonstrar a situação atualizada dos mesmos.
4. Expedida com base na Portaria MTP n° 667, de 8 de novembro de 2021. Emitida gratuitamente.



Dados para conferência da autenticidade desta certidão:

Endereço: <https://eprocesso.sit.trabalho.gov.br/Certidao/Validar>

Código: BYBGRVPJSS

A autenticidade também pode ser verificada a partir do QR Code ao lado.

000040

CANTANHEDE/MA	
PROC.	1303001/2023
FLS.	771
RUB.	

➤ QUALIFICAÇÃO TÉCNICA

EMPREENDIMENTOS LTDA

📍 Rua Barão Rio Branco, S/N - Centro - Axixá-MA

☎ (98) 98529-7204

✉ @mvdcempreendimentos@gmail.com

CNPJ: 26.746.084/0001-09

000041



CERTIDÃO DE REGISTRO E QUITAÇÃO
PESSOA JURÍDICA
Lei Federal Nº 5194 de 24 de Dezembro de 1966

CREA-MA

CANTANHEDE/MA
PROC. 1303001/2023
FLS. 772

Página 1/2

Nº 882999/2023
Emissão: 31/03/2023
Validade: 30/06/2023
Chave: Y9bd7

Conselho Regional de Engenharia e Agronomia do Estado do Maranhão

CERTIFICAMOS que a Empresa mencionada encontra-se registrada neste Conselho, nos Termos da Lei 5.194/66, conforme os dados impressos nesta certidão. CERTIFICAMOS, ainda, que até a presente data, a referida pessoa jurídica e seu(s) responsável(is) técnico(s) estão quites com suas anuidades e demais obrigações junto ao Conselho Regional de Engenharia e Agronomia do Maranhão - CREA-MA, estando habilitada a exercer suas atividades, circunscrita à(s) atribuição(ões) de seu(s) responsável(veis) técnico(s).

Interessado(a)

Empresa: MVDC EMPREENDIMENTOS LTDA

CNPJ: 26.746.084/0001-09

Registro: 0005371104

Categoria: Matriz

Capital Social: R\$ 2.000.000,00

Data do Capital: 07/08/2019

Faixa: 5

Objetivo Social: 41.20-4-00 - CONSTRUÇÃO DE EDIFÍCIOS; 42.11-1-01 - CONSTRUÇÃO DE RODOVIAS E FERROVIAS (A CONSTRUÇÃO E RECUPERAÇÃO DE AUTOESTRADAS, RODOVIAS E OUTRAS VIAS NÃO-URBANAS PARA PASSAGEM DE VEÍCULOS, PAVIMENTAÇÃO DE AUTOESTRADAS, RODOVIAS E OUTRAS VIAS NÃO-URBANAS; PONTES, VIADUTOS E TÚNEIS, INCLUSIVE EM PISTAS DE AEROPORTOS); 42.13-8-00 - OBRAS DE URBANIZAÇÃO - RUAS, PRAÇAS E CALÇADAS; 42.21-9-02 - CONSTRUÇÃO DE ESTAÇÕES E REDES DE DISTRIBUIÇÃO DE ENERGIA ELÉTRICA; 42.92-8-01 - MONTAGEM DE ESTRUTURAS METÁLICAS; 42.99-5-01 - CONSTRUÇÃO DE INSTALAÇÕES ESPORTIVAS E RECREATIVAS; 43.11-8-01 - DEMOLIÇÃO DE EDIFÍCIOS E OUTRAS ESTRUTURAS; 43.12-6-00 - PERFURAÇÕES E SONDAJENS; 43.13-4-00 - OBRAS DE TERRAPLENAGEM; 43.21-5-00 - INSTALAÇÃO E MANUTENÇÃO ELÉTRICA; 77.19-5-99 - LOCAÇÃO DE OUTROS MEIOS DE TRANSPORTE NÃO ESPECIFICADOS ANTERIORMENTE, SEM CONDUTOR (CAMINHÕES, MOTOCICLETAS E ÔNIBUS); 77.31-4-00 - ALUGUEL DE MÁQUINAS E EQUIPAMENTOS AGRÍCOLAS SEM OPERADOR; 47.44-0-99 - COMÉRCIO VAREJISTA DE MATERIAIS DE CONSTRUÇÃO EM GERAL; 38.11-4-00 - COLETA DE RESÍDUOS NÃO-PERIGOSOS; 77.32-2-01 - ALUGUEL DE MÁQUINAS E EQUIPAMENTOS PARA CONSTRUÇÃO SEM OPERADOR, EXCETO ANDAIMES; 43.99-1-05 - PERFURAÇÃO E CONSTRUÇÃO DE POÇOS DE ÁGUA; 43.22-3-02 - INSTALAÇÃO E MANUTENÇÃO DE SISTEMAS CENTRAIS DE AR CONDICIONADO, DE VENTILAÇÃO E REFRIGERAÇÃO; 43.29-1-99 - OUTRAS OBRAS DE INSTALAÇÕES EM CONSTRUÇÕES NÃO ESPECIFICADAS ANTERIORMENTE (REVESTIMENTO DE DUTOS E TUBULAÇÕES, INSTALAÇÃO DE SISTEMAS DE LIMPEZA DE DUTOS E INSTALAÇÕES HIDRÁULICAS POR VÁCUO); PÁGINA 1 DE 5 43.30-4-01 - IMPERMEABILIZAÇÃO EM OBRAS DE ENGENHARIA CIVIL; 43.30-4-04 - SERVIÇOS DE PINTURA DE EDIFÍCIOS EM GERAL; 43.99-1-03 - OBRAS DE ALVENARIA; 43.30-4-03 - OBRAS DE ACABAMENTO EM GESSO E ESTUQUE; 43.30-4-05 - APLICAÇÃO DE REVESTIMENTOS E DE RESINAS EM INTERIORES E EXTERIORES; 77.32-2-02 - ALUGUEL DE ANDAIMES; 77.11-0-00 - LOCAÇÃO DE AUTOMÓVEIS SEM CONDUTOR; 38.2-2-00 - COLETA DE RESÍDUOS PERIGOSOS; 38.22-0-00 - TRATAMENTO E DISPOSIÇÃO DE RESÍDUOS PERIGOSOS; 38.21-1-00 - TRATAMENTO E DISPOSIÇÃO DE RESÍDUOS NÃO PERIGOSOS; 19.21-7-00 - FABRICAÇÃO DE ASFALTO (CIMENTO ASFÁLTICO).

Restrições Relativas ao Objetivo Social: EMPRESA HABILITADA PARA ATUAR SOMENTE NA ÁREA DA ENGENHARIA CIVIL, GEOLOGIA, AMBIENTAL E ELÉTRICA, NO ÂMBITO DAS ATRIBUIÇÕES DE SEU(S) RESPONSÁVEL(EIS) TÉCNICO(S).

Endereço Matriz: RUA BARÃO RIO BRANCO, S/N, CENTRO, AXIXÁ, MA, 65148000

Tipo de Registro: Registro Definitivo de Empresa

Data Inicial: 21/03/2017

Data Final: Indefinido

Registro Regional: 0000537139DDMA

Descrição

CERTIDÃO DE REGISTRO E QUITAÇÃO PESSOA JURÍDICA

Informações / Notas

- A capacidade técnico-profissional da empresa é comprovada pelo conjunto dos acervos técnicos dos profissionais constantes de seu quadro técnico.
- A certidão teve sua validade reduzida em virtude do vencimento do BOLETO de ANUIDADE em Aberto 8304432104. Data de vencimento do boleto: 30/06/2023
- Esta certidão perderá a validade, caso ocorra qualquer alteração posterior dos elementos cadastrais nela contidos

Última Anuidade Paga

Ano: 2022 (3/3)

Parcelamento Ano: 2023

Quantidade de Parcelas Pagas: 4/6

Autos de Infração

Nada consta

Responsáveis Técnicos

Profissional: EDIEL DE JESUS CALDAS PONTES

Registro: 1116578832

CPF: 303.***.***-82

Data Início: 14/02/2023

Data Fim: Indefinido

Data Fim de Contrato: 09/02/2024

A autenticidade desta Certidão pode ser verificada em: <https://crea-ma.sitac.com.br/publico/>, com a chave: Y9bd7

Impresso em: 31/03/2023 às 14:15:29 por: adapt, ip: 200.25.56.71



000042



CERTIDÃO DE REGISTRO E QUITAÇÃO
PESSOA JURÍDICA
 Lei Federal Nº 5194 de 24 de Dezembro de 1966

CREA-MA

CANTANHEDE/MA
PROC. 1303001/2023
FLS. 773
RUB.

Nº 882999/2023
 Emissão: 31/03/2023
 Validade: 30/06/2023
 Chave: Y9bd7

Conselho Regional de Engenharia e Agronomia do Estado do Maranhão

Titulos do Profissional:

ENGENHEIRO AMBIENTAL

Atribuição: RESOLUÇÃO CONFEA Nº.447, DE 2000

TÉCNICO EM SEGURANÇA DO TRABALHO

Atribuição: ART. 03, 04, 05 E 10 DEC. FED. 90.922/85

Tipo de Responsabilidade: RESPONSÁVEL TÉCNICO

Profissional: KATIA REGINA FRADE SOUZA SANTIAGO

Registro: 1106868250

CPF: 276.***.***-00

Data Início: 16/12/2022

Data Fim: Indefinido

Data Fim de Contrato: 31/12/2023

Titulos do Profissional:

GEÓLOGA

Atribuição: ART 11 DA RES. 218 DE 29/06/1973 E ART. 6º DA LEI 4076 DE 23/06/1962.

Tipo de Responsabilidade: RESPONSÁVEL TÉCNICO

Profissional: RODRIGO VIANA SERRÃO

Registro: 1119267986

CPF: 040.***.***-05

Data Início: 16/02/2021

Data Fim: Indefinido

Data Fim de Contrato: Indefinido

Titulos do Profissional:

ENGENHEIRO CIVIL

Atribuição: ART. 7º DA RESOLUÇÃO 218/1973 DO CONFEA

Tipo de Responsabilidade: RESPONSÁVEL TÉCNICO

Profissional: BRUNO ADRIAN SILVA COSTA

Registro: 1117169880

CPF: 033.***.***-20

Data Início: 07/01/2021

Data Fim: Indefinido

Data Fim de Contrato: Indefinido

Titulos do Profissional:

ENGENHEIRO ELETRICISTA

Atribuição: ART. 8º E 9º DA RESOLUÇÃO 218, DE 29/06/73, DO CONFEA.

Tipo de Responsabilidade: RESPONSÁVEL TÉCNICO

Profissional: MELQUISEDEK DOS SANTOS MOREIRA

Registro: 1105117960

CPF: 064.***.***-72

Data Início: 18/03/2019

Data Fim: Indefinido

Data Fim de Contrato: Indefinido

Titulos do Profissional:

ENGENHEIRO CIVIL

Atribuição: ART. 7 DA RESOLUÇÃO 218, DE 29/06/73, DO CONFEA.

Tipo de Responsabilidade: RESPONSÁVEL TÉCNICO

Sócios

Sócio: MARCOS VINICIUS DUTRA CARVALHO

CPF: 009.***.***-07

Função: SOCIO





CERTIDÃO DE REGISTRO E QUITAÇÃO
PESSOA FÍSICA
 Lei Federal Nº 5194 de 24 de Dezembro de 1966

CREA-MA

CANTANHEDE/MA
 PROC. 1303001/2023
 FLS. 779

Nº 882746/2023
 Emissão: 30/03/2023
 Validade: 31/03/2024
 Chave: 613aY

Conselho Regional de Engenharia e Agronomia do Estado do Maranhão

CERTIFICAMOS que o profissional mencionado encontra-se registrado neste Conselho, nos termos da Lei 5.194/66, de 24/12/1966, conforme os dados acima. CERTIFICAMOS, ainda, face o estabelecimento nos artigos 68 e 69 da referida Lei, que o interessado não se encontra em débito com o CREA-MA.

Interessado(a)

Profissional: MELQUISEDEK DOS SANTOS MOREIRA
 Registro: 1105117960
 CPF: 064.***.***-72

Tipo de Registro: Registro Definitivo de Profissional (DIPLOMADO NO PAÍS)
 Data de registro: 27/06/1977

Título(s)

GRADUAÇÃO

ENGENHEIRO CIVIL
 Atribuição: ART. 7 DA RESOLUÇÃO 218, DE 29/06/73, DO CONFEA.
 Instituição de Ensino: INEXISTENTE
 Data de Formação: 19/12/1975

Descrição

CERTIDÃO DE REGISTRO E QUITAÇÃO PESSOA FÍSICA

Informações / Notas

- A falsificação deste documento constitui-se em crime previsto no Código Penal Brasileiro, sujeitando o(a) autor(a) à respectiva ação penal.
- CERTIFICAMOS que caso ocorra(m) alteração(ões) no(s) elemento(s) contido(s) neste documento, esta Certidão perderá a sua validade para todos os efeitos.
- Esta certidão perderá a validade, caso ocorra qualquer alteração posterior dos elementos cadastrais nela contidos.
- Válido em todo território nacional.

Última Anuidade Paga

Ano: 2023 (1/1)

Autos de Infração

Nada consta

Responsabilidades Técnicas

Empresa: O J CONSTRUTORA LTDA - EPP
 Registro: 0005370116
 CNPJ: 26.826.898/0001-45
 Data Início: 24/10/2022
 Data Fim: Indefinido
 Data Fim de Contrato: 01/10/2024
 Tipo de Responsabilidade: RESPONSABILIDADE TÉCNICA

Empresa: JETSERV SERVICOS, CONSTRUÇOES E LOCAÇOES LTDA
 Registro: 0005434050
 CNPJ: 04.664.593/0001-41
 Data Início: 20/07/2022
 Data Fim: Indefinido
 Data Fim de Contrato: 04/07/2025
 Tipo de Responsabilidade: RESPONSABILIDADE TÉCNICA

Empresa: MVDC EMPREENDIMENTOS LTDA
 Registro: 0005371104
 CNPJ: 26.746.084/0001-09
 Data Início: 18/03/2019
 Data Fim: Indefinido
 Data Fim de Contrato: Indefinido
 Tipo de Responsabilidade: RESPONSABILIDADE TÉCNICA

Empresa: SAGALOC LOCAÇÕES E SERVIÇOS LTDA
 Registro: 0005438861





CERTIDÃO DE REGISTRO E QUITAÇÃO
PESSOA FÍSICA
Lei Federal Nº 5194 de 24 de Dezembro de 1966

CANTANHEDE/MA
 PROC. 1303 001 1202 3
 FLS. 775
CREA-MA Nº 882746/2023
 Emissão: 30/03/2023
 Validade: 31/03/2024
 Chave: 613aY

Conselho Regional de Engenharia e Agronomia do Estado do Maranhão

CNPJ: 40.644.741/0001-20
 Data Início: 08/02/2022
 Data Fim: Indefinido
 Data Fim de Contrato: 06/02/2025
 Tipo de Responsabilidade: RESPONSÁVEL TÉCNICO

Empresa: J V SILVA CONSTRUÇÕES E COMÉRCIO LTDA
 Registro: 0005463360
 CNPJ: 44.726.929/0001-78
 Data Início: 07/06/2022
 Data Fim: Indefinido
 Data Fim de Contrato: 06/04/2023
 Tipo de Responsabilidade: RESPONSÁVEL TÉCNICO





Certidão de Acervo Técnico - CAT
Resolução Nº 1025 de 30 de Outubro de 2009
Resolução Nº 218 de 29 de Junho de 1973

CREA-MA

CANTANHEDE/MA
PROC. 1303001/2023
FLS. 776
RUB. f

CAT COM REGISTRO DE ATESTADO

852560/2021

Atividade concluída

Conselho Regional de Engenharia e Agronomia do Estado do Maranhão

CERTIFICAMOS, em cumprimento ao disposto na Resolução nº 1.025, de 30 de outubro de 2009, do Confea, que consta dos assentamentos deste Conselho Regional de Engenharia e Agronomia do Estado do Maranhão - Crea-MA, o Acervo Técnico do profissional **MELQUISEDEK DOS SANTOS MOREIRA** referente à(s) Anotação(ões) de Responsabilidade Técnica - ART abaixo discriminada(s):

Profissional: **MELQUISEDEK DOS SANTOS MOREIRA**
Registro: **1105117960MA** RNP: **1105117960**
Título profissional: ENGENHEIRO CIVIL

Número da ART: **MA20210439941** Tipo de ART: **OBRA / SERVIÇO** Registrada em: **28/07/2021** Baixada em: **17/08/2021**
Forma de registro: **SUBSTITUIÇÃO** Participação técnica: **INDIVIDUAL**
Empresa contratada: **MVDC EMPREENDIMENTOS LTDA**

Contratante: **PREFEITURA MUNICIPAL DE BOM JARDIM /MA** CPF/CNPJ: **06.229.975/0001-72**
Endereço do contratante: **AVENIDA JOSE PEDRO VASCONSELOS,** Nº: **S/N**
Complemento: Bairro: **CENTRO**
Cidade: **BOM JARDIM** UF: **MA** CEP: **65380000**
Contrato: **373/2019** Celebrado em: **11/09/2019**
Valor do contrato: **R\$ 284.072,00** Tipo de contratante: **Pessoa Jurídica de Direito Público**
Ação institucional: **Agricultura familiar**
Endereço da obra/serviço: **POVOADO BELA VISTA** Nº: **S/N**
Complemento: Bairro: **ZONA RURAL**
Cidade: **BOM JARDIM** UF: **MA** CEP: **65380000**
Coordenadas Geográficas: **-3.530168, -45.623548**
Data de início: **17/09/2019** Conclusão efetiva: **11/02/2020**
Finalidade: **SEM DEFINIÇÃO**
Proprietário: **PREFEITURA MUNICIPAL DE BOM JARDIM /MA** CPF/CNPJ: **06.229.975/0001-72**

Atividade Técnica: **17 - Execução #A0513 - PONTES, VIADUTOS OU ELEVADOS METALICO 49 - Execução de obra 200.00 metro quadrado;**

Observações

CONSTRUÇÃO DE PONTES DE TRIHO TR68 NO MUNICIPIO DE BOM JARDIM NA LOCALIDADE: POVOADO BELA VISTA UMA PONTE DE 4,000Mx35,00m E UMA PONTE DE 4,00Mx 15,00m TENDO UMA AREA TOTAL DE 200,00M², CONFORME CONTRATO N 373/2019.

Informações Complementares

CERTIFICAMOS, finalmente, que se encontra vinculado à presente Certidão de Acervo Técnico – CAT, o atestado contendo 5 folha(s), expedido pelo contratante da obra/serviço, a quem cabe a responsabilidade pela veracidade e exatidão das informações nele constantes.

Certidão de Acervo Técnico nº 852560/2021
18/08/2021, 11:10
6bY7y

A Certidão de Acervo Técnico (CAT) à qual o atestado está vinculado constituirá prova da capacidade técnico-profissional da pessoa jurídica somente se o responsável técnico indicado estiver ou venha a ser integrado ao seu quadro técnico por meio de declaração entregue no momento da habilitação ou da entrega das propostas.

Certificamos que se encontra vinculado à presente CAT o atestado apresentado em cumprimento à Lei nº 8.666/93, expedido pela pessoa jurídica contratante, a quem cabe a responsabilidade pela veracidade e exatidão das informações nele constantes. É de responsabilidade deste Conselho a verificação da atividade profissional em conformidade com a Lei nº 5.194/66 e Resoluções do Conselho Federal de Engenharia e Agronomia - CONFEA.

Esta certidão perderá a validade, caso ocorra qualquer alteração posterior dos elementos cadastrais nela contidos.

Fica(m) Excluído(s), no entanto, o(s) serviço(s) cujas atribuições não competem ao(s) profissional(is) em questão.

A autenticidade desta Certidão pode ser verificada em: <https://crea-ma.sitac.com.br/publico/>, com a chave: 6bY7y

Conselho Regional de Engenharia e Agronomia do Estado do Maranhão

Rua 28 de Julho, nº 214, Centro, São Luis/MA

Tel: + 55 (98) 2106-8300 Fax: + 55 (98) 2106-8300 E-mail: faleconosco@creama.org.br



Conselho Regional de Engenharia e Agronomia do Estado do Maranhão



Impresso em: 18/08/2021, às 17:36.

000046

LAUDO TÉCNICO

Este laudo tem objetivo de certificar os serviços do contrato nº 373/2019 da Prefeitura Municipal de Bom Jardim – MA. O Mesmo teve como objetivo a execução de serviços de CONSTRUÇÃO DE PONTES DE TRILHOS TR68 NO MUNICIPIO DE BOM JARDIM NA LOCALIDADE A) POVOADO BELA VISTA UMA PONTE DE 4,00X35,00M, E UMA PONTE DE 4,00X15,00M

Atestamos que os serviços foram prestados pela empresa MVDC EMPREENDIMENTOS LTDA - EPP, CNPJ nº 26.746.084/0001-09, através do seu responsável técnico Melquisedek dos Santos Moreira, Engenheiro Civil, CREA-Nº 1105117960/MA.

Informamos ainda que os serviços foram prestados no período de 17/09/2019 a 11/02/2020. Os mesmos encontram-se concluídos. A supracitada empresa atendeu fielmente o prazo contratual e os parâmetros de qualidade no serviço executado.

A autenticidade por parte da fiscalização da contratante se dá através da ART nº MA20210443031, Carlos Augusto Chaves Ramos, Eng. Civil.

Bom Jardim - MA – MA, 09 de Agosto de 2021

Carlos Augusto Chaves Ramos
Engenheiro Civil
Reg 1106584660

Este documento encontra-se registrado no Conselho Regional de Engenharia e Agronomia do Estado do Maranhão, vinculado à Certidão nº 852560/2021, em 18/08/2021



Certidão nº 852560/2021
18/08/2021, 17:36
Chave de Impressão: 6bY7y
O documento neste ato registrado foi emitido em 18/08/2021 e contém 1 folhas





ESTADO DO MARANHÃO
PREFEITURA MUNICIPAL DE BOM JARDIM
CNPJ: 06.229.975/0001-72

ATESTADO DE CAPACIDADE TÉCNICA

ATESTAMOS PARA OS DEVIDOS FINS DE CAPACIDADE TÉCNICA, QUE A EMPRESA MVDC EMPREENDIMENTOS LTDA, SOB O CNPJ Nº 26.746.084/0001-09, COM SEDE NA AVENIDA JOSE SARNEY, S/Nº CENTRO AXIXÁ / MA, EXECUTOU OS SERVIÇOS DE CONSTRUÇÃO DE PONTES DE TRILHOS TR68 NO MUNICÍPIO DE BOM JARDIM NA LOCALIDADE A) POVOADO BELA VISTA UMA PONTE DE 4,00X35,00M, E UMA PONTE DE 4,00X15,00M, CONFORME CONTRATO Nº 373 / 2019 EM BOM JARDIM / MA, TENDO CARACTERÍSTICA E QUANTIDADES ABAIXO.

1) DADOS DE IDENTIFICAÇÃO

- Profissional Responsável Técnico: **Melquisedek dos Santos Moreira**
- Título do Profissional: **Engenheiro Civil**
- Nº. Registro Profissional no CREA: **1105117960/MA**
- Contratante dos Serviços: **PREFEITURA MUNICIPAL DE BOM JARDIM / MA**
- CNPJ do Contratante: **06.229.975/0001-72**
- Empresa Executora do Serviço: **MVDC EMPREENDIMENTOS LTDA**
- Endereço da Empresa Executora dos Serviços: **Avenida Jose Sarney, S/Nº CENTRO AXIXÁ/ MA**
- Numero do Contrato: **Nº 373 / 2019**
- Endereço da Obra: **Município de Bom Jardim / MA CEP.65.380 000**
- Obra Registrada no CREA/MA sob a ART Nº: **MA20190289199.**
- Período do Serviço: **17 de setembro de 2.019 a 11 de fevereiro de 2.020.**

2) CARACTERÍSTICAS TÉCNICAS DA OBRA:

A referida obra em conformidade com a planilha orçamentaria abaixo, consta dos serviços de: SERVIÇOS PRELIMINARES - MOVIMENTO DE TERRA - REVESTIMENTO PRIMARIO-PONTE COM TRILHOS TR 68-CONTENÇÃO EM PEDRA ARGAMASSADA E LIMPEZA FINAL DA OBRA.

3) PANILHA DE QUANTIDADE:

Construção de Ponte em Trilho TR-68 no Povoado Bela Vista no Município de Bom Jardim/MA			
Ponte 01 em Trilho TR68 - Comprimento 35,00 metro			
ITEM	DESCRIÇÃO	UND	QUANT
1.0	SERVIÇOS PRELIMINARES		

Av. José Pedro Vasconcelos, S/N, Bom Jardim - Maranhão - Brasil - CEP 65.380-000
Sítio: www.bomjardim.ma.gov.br

Este documento encontra-se registrado no Conselho Regional de Engenharia e Agronomia do Estado do Maranhão, vinculado à Certidão nº 852560/2021, em 18/08/2021



Certidão nº 852560/2021
18/08/2021, 17:36
Chave de Impressão: 6bY7y
O documento neste ato registrado foi emitido em 18/08/2021 e contém 4 folhas





ESTADO DO MARANHÃO
 PREFEITURA MUNICIPAL DE BOM JARDIM
 CNPJ: 06.229.975/0001-72

1.1	Placa Indicativa da Obra em Chapa de Aço Galvanizado	m ²	2,50
2.0	MOVIMENTO DE TERRA		
2.1.	ATERRO DAS CABECEIRAS		
2.1.2	Escavação e carga material 1ª categoria - aterro	m ³	448,88
2.1.3	Transporte de Material de aterro DMT 30 KM	m ³ xKm	1.345,65
2.1.4	Compactação mecânica a 100% do proctor normal	m ³	448,88
2.1.2	REVESTIMENTO PRIMÁRIO		
2.1.2.1	Escavação e carga material 1ª categoria - jazida	m ³	212,63
2.1.2.2	Transporte de Material de aterro DMT 3 KM	m ³ xKm	637,88
2.1.2.3	Compactação mecânica a 100% do proctor normal	m ³	212,63
3.0	PONTE COM TRILHOS TR 68 LARGURA 4,00M E COMPRIMENTO 35,00		
3.1	Locação de obras com uso de equipamentos topográficos inclusive nivelador	m ²	163,01
3.2	Estacas trilho TR 68 - com emendas e cravação (excluindo fornecimento)	m	372,10
3.3	Corte de trilho TR 68 com utilização de equipamento leve	und	20,67
3.4	Montagem de estrutura em trilho TR 68 (pilares, transversinas, assoalho e guarda corpo)	m	1.269,71
3.5	Arrasamento de estaca de trilho tr 68	und	20,67
3.6	Concreto FCK 20 MPA 1:2, 7:3 (cimento/areia media/ brita 1) preparo mecânico com betoneira 400L AF_07/2016	m ³	6,20
4.0	CONTENÇÃO EM PEDRA ARGAMASSADA E=90 CM		
4.1	Escavação manual de valas para fundações	m ³	14,96
4.2	Contenção em concreto ciclópico com 30% de pedra de mão	m ³	39,28

Este documento encontra-se registrado no Conselho Regional de Engenharia e Agronomia do Estado do Maranhão, vinculado à Certidão nº 852560/2021, em 18/08/2021 emitida



Certidão nº 852560/2021
 18/08/2021, 17:36

Chave de Impressão: 6bY7y

O documento neste ato registrado foi emitido em 18/08/2021 e contém 4 folhas

Av. José Pedro Vasconcelos, S/N, Bom Jardim - Maranhão - Brasil - CEP 65.380-000
 Sítio: www.bomjardim.ma.gov.br



CANTANHEDE/MA	
PROC.	1303001/2023
FLS.	780
RUB.	



PREFEITURA MUNICIPAL DE
BOM JARDIM
COMPROMISSO COM A RENOVACÃO.

ESTADO DO MARANHÃO
PREFEITURA MUNICIPAL DE BOM JARDIM
CNPJ: 06.229.975/0001-72

5.0	DESVIO		
5.1	Limpeza superficial de área com motoniveladora	m ²	254,96
5.2	Carga e descarga mecanizada de solo (bota fora) utilizando caminhão basculante 6,00 m ³ e pá carregadeira sobre pneus 128HP	m ³	50,90
5.3	Transporte local com caminhão basculante 10m ³ rodovia não pavimentada. DMT 30 KM	m ³ xKm	1.527,31
6.0	LIMPEZA FINAL DA OBRA		
6.1	limpeza de ponte	m ²	140,00
Construção de Ponte em Trilho TR-68 no Povoado Bela Vista no Município de Bom Jardim/MA			
Ponte 02 em Trilho TR68 - Comprimento 15,00 metro			
ITEM	DESCRIÇÃO	UND	QUANT
1.0	SERVIÇOS PRELIMINARES		
1.1	Placa Indicativa da Obra em Chapa de Aço Galvanizado	m ²	
2.0	MOVIMENTO DE TERRA		
2.1.	ATERRO DAS CABECEIRAS		
2.1.2	Escavação e carga material 1ª categoria - aterro	m ³	192,38
2.1.3	Transporte de Material de aterro DMT 30 KM	m ³ xKm	577,13
2.1.4	Compactação mecânica a 100% do proctor normal	m ³	192,38
2.1.2	REVESTIMENTO PRIMÁRIO		
2.1.2.1	Escavação e carga material 1ª categoria - jazida	m ³	91,13
2.1.2.2	Transporte de Material de aterro DMT 3 KM	m ³ xKm	273,38
2.1.2.3	Compactação mecânica a 100% do proctor normal	m ³	91,13
3.0	PONTE COM TRILHOS TR 68 LARGURA 4,00M E COMPRIMENTO 15,00		

Av. José Pedro Vasconcelos, S/N, Bom Jardim - Maranhão - Brasil - CEP 65.380-000
Sítio: www.bomjardim.ma.gov.br

Este documento encontra-se registrado no Conselho Regional de Engenharia e Agronomia do Estado do Maranhão, vinculado à Certidão nº 852560/2021, em 18/08/2021 em



Certidão nº 852560/2021
18/08/2021, 17:36

Chave de Impressão: 6bY7y

O documento neste ato registrado foi emitido em 18/08/2021 e contém 4 folhas



CANTANHEDE/MA
PROC. 1303001/2023
FLS. 781
RUB. #



PREFEITURA MUNICIPAL DE
BOM JARDIM
COMPROMISSO COM A RENOVACÃO.

ESTADO DO MARANHÃO
PREFEITURA MUNICIPAL DE BOM JARDIM
CNPJ: 06.229.975/0001-72

3.1	Locação de obras com uso de equipamentos topográficos inclusive nivelador	m ²	69,86
3.2	Estacas trilho TR 68 - com emendas e cravação (excluindo fornecimento)	m	159,47
3.3	Corte de trilho TR 68 com utilização de equipamento leve	und	8,86
3.4	Montagem de estrutura em trilho TR 68 (pilares, transversinas, assoalho e guarda corpo)	m	544,16
3.5	Arrasamento de estaca de trilho tr 68	und	8,86
3.6	Concreto FCK 20 MPA 1:2, 7:3 (cimento/areia media/ brita 1) preparo mecânico com betoneira 400L AF_07/2016	m ³	2,66
4.0	CONTENÇÃO EM PEDRA ARGAMASSADA E=90 CM		
4.1	Escavação manual de valas para fundações	m ³	6,41
4.2	Contenção em concreto ciclópico com 30% de pedra de mão	m ³	17,80
5.0	DESVIO		
5.1	Limpeza superficial de área com motoniveladora	m ²	109,27
5.2	Carga e descarga mecanizada de solo (bota fora) utilizando caminhão basculante 6,00 m ³ e pá carregadeira sobre pneus 128HP	m ³	21,85
5.3	Transporte local com caminhão basculante 10m ³ rodovia não pavimentada. DMT 30 KM	m ³ xKm	276,70
6.0	LIMPEZA FINAL DA OBRA		
6.1	limpeza de ponte	m ²	60,00

BOM JARDIM 09 DE AGOSTO DE 2021

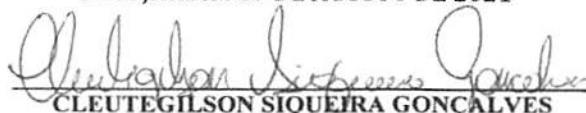
CLEUTEGILSON SIQUEIRA GONÇALVES

Port. N° 01/2021

CPF N° 602.560.393-64

Secretário Municipal de Administração e
Planejamento de Bom Jardim/MA

Av. José Pedro Vasconcelos, S/N, Bom Jardim - Maranhão - Brasil - CEP 65.380-000
Sítio: www.bomjardim.ma.gov.br

Este documento encontra-se registrado no Conselho Regional de Engenharia e Agronomia do Estado do Maranhão, vinculado à Certidão n° 852560/2021, emitida em 18/08/2021



Certidão n° 852560/2021
18/08/2021, 17:36

Chave de Impressão: 6bY7y

O documento neste ato registrado foi emitido em 18/08/2021 e contém 4 folhas





Certidão de Acervo Técnico - CAT
Resolução Nº 1025 de 30 de Outubro de 2009
Resolução Nº 218 de 29 de Junho de 1973

CREA-MA

CANTANHEDE/MA
PROC. 1303001/2023
FLS. 782
RUB. 1

CAT COM REGISTRO DE ATESTADO

810136/2019

Atividade concluída

Conselho Regional de Engenharia e Agronomia do Estado do Maranhão

CERTIFICAMOS, em cumprimento ao disposto na Resolução nº 1.025, de 30 de outubro de 2009, do Confea, que consta dos assentamentos deste Conselho Regional de Engenharia e Agronomia do Estado do Maranhão - Crea-MA, o Acervo Técnico do profissional **MELQUISEDEK DOS SANTOS MOREIRA** referente à(s) Anotação(ões) de Responsabilidade Técnica - ART abaixo discriminada(s):

Profissional: **MELQUISEDEK DOS SANTOS MOREIRA**
Registro: **1105117960MA** RNP: **1105117960**
Título profissional: ENGENHEIRO CIVIL

Número da ART: **MA20180187230** Tipo de ART: **OBRA / SERVIÇO** Registrada em: **09/07/2018** Baixada em: **05/02/2019**
Forma de registro: **INICIAL** Participação técnica: **INDIVIDUAL**
Empresa contratada: **MPD REIS E CIA LTDA- ME**

Contratante: **MUNICIPIO DE CANTANHEDE** CPF/CNPJ: **06.156.160/0001-00**
Endereço do contratante: **PRAÇA PRACA PAULO RODRIGUES** Nº: **01**
Complemento: Bairro: **CENTRO**
Cidade: **CANTANHEDE** UF: **MA** CEP: **65465000**
Contrato: **006/2018-001** Celebrado em: **28/06/2018**
Valor do contrato: **R\$ 1.221.940,19** Tipo de contratante: **PESSOA JURÍDICA**
Ação institucional: **Outros**
Endereço da obra/serviço: **POVOADO POVOADO MOLHA BUNDA, SOBRAL E MARAJA** Nº: **S/N**
Complemento: Bairro: **ZONA RUAL**
Cidade: **CANTANHEDE** UF: **MA** CEP: **65465000**
Data de início: **28/06/2018** Conclusão efetiva: **28/12/2018**
Finalidade: **Infraestrutura**
Proprietário: **MUNICIPIO DE CANTANHEDE** CPF/CNPJ: **06.156.160/0001-00**

Atividade Técnica: **7 - EXECUÇÃO ATIVIDADES DE A.R.T. -> #A0301 - ESTRUTURA DE CONCRETO ARMADO 53 - EXECUCAO 185.00 metro quadrado; 7 - EXECUÇÃO ATIVIDADES DE A.R.T. -> #A0512 - PONTES, VIADUTOS OU ELEVADOS DE CONCRETO 53 - EXECUCAO 185.00 metro quadrado; 7 - EXECUÇÃO ATIVIDADES DE A.R.T. -> #A0528 - SINALIZACAO 53 - EXECUCAO 6.00 unidade; 7 - EXECUÇÃO ATIVIDADES DE A.R.T. -> #A0604 - TERRAPLENAGEM 53 - EXECUCAO 112.00 metro cúbico; 7 - EXECUÇÃO ATIVIDADES DE A.R.T. -> #A0615 - ESCAVACAO 53 - EXECUCAO 112.00 metro cúbico;**

Observações

Serviços de construção das pontes Marajá, Molha Bunda e Sobral Comprimentos de 6,00- 7,00 – 24 metros, em apoio às atividades da Prefeitura Municipal de Cantanhede - Ma

Informações Complementares

CERTIFICAMOS, finalmente, que se encontra vinculado à presente Certidão de Acervo Técnico – CAT, o atestado contendo 6 folha(s), expedido pelo contratante da obra/serviço, a quem cabe a responsabilidade pela veracidade e exatidão das informações nele constantes.

Certidão de Acervo Técnico nº 810136/2019
14/02/2019, 13:22
5Dy34

A Certidão de Acervo Técnico (CAT) à qual o atestado está vinculado constituirá prova da capacidade técnico-profissional da pessoa jurídica somente se o responsável técnico indicado estiver ou venha a ser integrado ao seu quadro técnico por meio de declaração entregue no momento da habilitação ou da entrega das propostas.

Certificamos que se encontra vinculado à presente CAT o atestado apresentado em cumprimento à Lei nº 8.666/93, expedido pela pessoa jurídica contratante, a quem cabe a responsabilidade pela veracidade e exatidão das informações nele constantes. É de responsabilidade deste Conselho a verificação da atividade profissional em conformidade com a Lei nº 5.194/66 e Resoluções do Conselho Federal de Engenharia e Agronomia - CONFEA.

Esta certidão perderá a validade, caso ocorra qualquer alteração posterior dos elementos cadastrais nela contidos.

Fica(m) Excluído(s), no entanto, o(s) serviço(s) cujas atribuições não competem ao(s) profissional(is) em questão.

A autenticidade desta Certidão pode ser verificada em: <https://crea-ma.sitac.com.br/publico/>, com a chave: 5Dy34

000052

Conselho Regional de Engenharia e Agronomia do Estado do Maranhão
Rua 28 de Julho, nº 214, Centro, São Luis/MA

Tel: + 55 (98) 2106-8300 Fax: + 55 (98) 2106-8300 E-mail: faleconosco@creama.org.br

CREA-MA
Conselho Regional de Engenharia e Agronomia do Estado do Maranhão

Impresso em: 30/07/2019, às 10:48.





ESTADO DO MARANHÃO
PREFEITURA MUNICIPAL DE CANTANHEDE
CNPJ nº 06.156.160/0001-00

ATESTADO DE CAPACIDADE TÉCNICA

Atestamos, a pedido da interessada e para fins de prova, aptidão de desempenho e atestado de execução, que a empresa M P D REIS E CIA LTDA - ME, inscrita no CNPJ sob o nº 26.746.084/0001-09, estabelecida na Av. C Leste Oeste, 1, Sala 03, Residencial Primavera, São Luís - MA, CEP: 65.052-844, prestou serviços de Construção de 3 Pontes no PA São Patrício, município de Cantanhede - MA, para a **PREFEITURA MUNICIPAL DE CANTANHEDE/MA**, CNPJ nº 06.156.160/0001-00.

Serviço: Construção de 3 Pontes no PA São Patrício, Município de Cantanhede - MA
Local: Estrada Vicinal do PA São Patrício, Município de Cantanhede - MA
Prazo: 28/06/2018 à 28/12/2018
Período Executado: 28/06/2018 à 28/12/2018.
Contratante: Prefeitura Municipal de Cantanhede - MA
CNPJ: 06.156.160/0001-00
Contratado: M P D REIS E CIA LTDA - ME.
CNPJ: 26.746.084/0001-09
Responsável Técnico Contratado: MELQUISEDEK DOS SANTOS MOREIRA
RNP: 110511796-0

Descrição do Serviço:

Serviços de construção de 3 pontes no PA São Patrício, nos igarapés Sobra, Molha Bunda e Marája Conforme Planilha Anexa a este Atestado.

Representante do Contratante:

Marco Antonio Rodrigues de Sousa
Prefeito Municipal
CPF: 767.176.743-34
Fiscal da Contratante:
Francisco de Assis Souza
Engenheira Civil
CREA/MA: 160619528-0

Cantanhede, 28 de Dezembro de 2018.

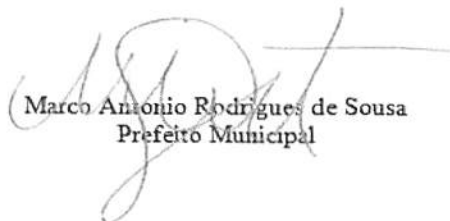
Marco Antonio Rodrigues de Sousa
Prefeito Municipal

Francisco de Assis Souza
Engenheiro Civil
CREA-PB: 160619528-0
RN:1606195280

Praça Paulo Rodrigues, s/nº - centro - Cantanhede/MA

Este documento encontra-se registrado no Conselho Regional de Engenharia e Agronomia do Estado do Maranhão, vinculado à Certidão nº 810136/2019, em 14/02/2019



Certidão nº 810136/2019
30/07/2019, 10:48

Chave de Impressão: 5DY34

O documento neste ato registrado foi emitido em 13/02/2019 e contém 1 folhas

000053



MPD REIS E CIA LTDA

CNPJ: 26.746.084/0001-09

END: AV. C LESTE OESTE, 01, SALA 03 RESIDENCIAL PRIMAVERA. CEP: 65052-844. SÃO LUIS / MA

TEL: 98 3244-1347

Tomada de Preço-TP-006-2018

VALIDADE DA PROPOSTA: 60 DIAS

CONTRATAÇÃO DE EMPRESA PARA SERVIÇOS DE CONSTRUÇÃO DAS PONTES MARAJÁ, MOLHA BUNDA E SOBRAL
 COMPRIMENTOS DE 6,00- 7,00 – 24 METROS NO MUNICIPIO CANTANHEDE / MA

08:00hs do dia 27 de Junho de 2018

	INSTITUTO NACIONAL DE COLONIZAÇÃO E REFORMA AGRÁRIA - Incra	
	SUPERINTENDÊNCIA REGIONAL DO MARANHÃO - SR - 12 / MA	
	PROJETO BÁSICO DE ENGENHARIA	
	PLANILHA ORÇAMENTÁRIA CONSOLIDADA	
	P.A SÃO PATRÍCIO	
Objeto:	CONSTRUÇÃO DE 3 PONTES SOBRE OS IGARAPÉS SOBRAL, MOLHA BUNDA E SOBRAL, MUNICIPIO DE CANTANHEDE - MA	
Extensão (km):	Lançar apenas a quantidade de quilômetros	
Referência:	NOVEMBRO - 2016 / MARÇO - 2018	
Data:	quinta-feira, 3 de maio de 2018	ORÇAMENTO

ITEM	Discriminação dos serviços	Unid.	Quant.
I - PROJETOS, MOBILIZAÇÃO, INSTALAÇÃO DE CANTEIRO E PLACA DA OBRA			
1.1	Mobilização e desmobilização de pessoal, máquinas e equipamentos	un	3,00
1.2	Instalações de campo e alojamento.	mês	5,00
1.3	Placa de obra em chapa de aço galvanizado, no tamanho de (2,00 m x 3,20 m)	m ²	6,40

Este documento encontra-se registrado no Conselho Regional de Engenharia e Agronomia do Estado do Maranhão, vinculado à Certidão nº 810136/2019, em 14/02/2019 em



Certidão nº 810136/2019
 30/07/2019, 10:48

Chave de Impressão: 5Dy34

O documento neste ato registrado foi emitido em 13/02/2019 e contém 3 folhas

(Handwritten signatures)



	INSTITUTO NACIONAL DE COLONIZAÇÃO E REFORMA AGRÁRIA - Incra	
	SUPERINTENDÊNCIA REGIONAL DO MARANHÃO - SR - 12 / MA	
	PROJETO BÁSICO DE ENGENHARIA	
	PLANILHA ORÇAMENTÁRIA CONSOLIDADA	
	P.A SÃO PATRÍCIO	
Objeto:	CONSTRUÇÃO DE 3 PONTES SOBRE OS IGARAPÉS SOBRAL, MOLHA BUNDA E SOBRAL, MUNICÍPIO DE CANTANHEDE - MA	
Extensão (km):	Lançar apenas a quantidade de quilômetros	
Referência:	NOVEMBRO - 2016 / MARÇO - 2018	
Data:	quinta-feira, 3 de maio de 2018	
	ORÇAMENTO	

ITEM	Discriminação dos serviços	Unid.	Quant.
1.6	Elaboração de projeto estrutural de ponte em concreto armado (incluso o dimensionamento da fundação; não contempla a sondagem, a topografia e o estudo hidrológico) - Preencher as células referentes às taxas, na aba 1.6	m ²	185,00
1.7	Serviços geotécnicos (sondagem) em material de 1ª categoria	m	120,00

III - TERRAPLENAGEM			
3.10	Escavação e carga de material de 1ª categoria	m ³	37,00
3.12	Compactação de aterros a 95 % do proctor normal (inclusos o espalhamento e a conformação da plataforma)	m ³	37,00

V - OBRAS DE ARTES ESPECIAIS, SINALIZAÇÕES E MATA BURRO			
* 5.5	Ponte em estrutura de concreto armado largura mínima de 5,00 m (deverá ser elaborado o projeto estrutural da ponte, bem como orçamento específico para apresentação da proposta)	m ²	185,00
5.6	Fornecimento e implantação de placa de advertência para sinalização de obras de arte especiais (0,60 x 0,60) m, em chapa de aço zincada nº 16, totalmente reflexiva, inclusive suporte e travessa.	un	6,00

Este documento encontra-se registrado no Conselho Regional de Engenharia e Agronomia do Estado do Maranhão, vinculado à Certidão nº 810136/2019, em 14/02/2019



Certidão nº 810136/2019
30/07/2019, 10:48

Chave de Impressão: 5Dy34

O documento neste ato registrado foi emitido em 13/02/2019 e contém 3 folhas



CANTANHEDE/MA
 PROC. 1303001 12023
 FLS. 786

	INSTITUTO NACIONAL DE COLONIZAÇÃO E REFORMA AGRÁRIA - Incra	
	SUPERINTENDÊNCIA REGIONAL DO MARANHÃO - SR - 12 / MA	
	PROJETO BÁSICO DE ENGENHARIA	
	PLANILHA ORÇAMENTÁRIA CONSOLIDADA	
P.A SÃO PATRÍCIO		
Objeto:	CONSTRUÇÃO DE 3 PONTES SOBRE OS IGARAPÉS SOBRAL, MOLHA BUNDA E SOBRAL, MUNICÍPIO DE CANTANHEDE - MA	
Extensão (km):	Lançar apenas a quantidade de quilômetros	
Referência:	NOVEMBRO - 2016 / MARÇO - 2018	
Data:	quinta-feira, 3 de maio de 2018	ORÇAMENTO

ITEM	Discriminação dos serviços	Unid.	Quant.
5.7	Fornecimento e cravação de estacas metálicas em perfil 1TR-68	m	735,00
5.8	Fornecimento e montagem de estruturas soldadas em trilho TR-68 e chapa de aço para vigas berços, alas e contenção	t	35,18
5.9	Fornecimento e montagem de estruturas metálicas soldadas em trilho TR-68 para o tabuleiro e corrimão/guarda-corpo (em toneladas)	t	41,25
5.10	Concretagem de lajes com concreto usinado bombeável, FCK 20 MPA, lançado com bomba lança - lançamento, adensamento e acabamento	m³	28,91
5.11	Guarda-corpo em concreto armado FCK=25MPA aço CA-50 incl. Ferros de ligação e materiais	m	74,00

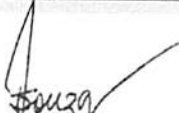
Francisco de Assis Souza
 Engenheiro Civil
 CREA-PB: 160619528-0
 RN: 1606195280

 Marco Antonio Rodrigues de Sousa
 Prefeito Municipal

Este documento encontra-se registrado no Conselho Regional de Engenharia e Agronomia do Estado do Maranhão, vinculado à Certidão nº 810136/2019, emitida em 14/02/2019



Certidão nº 810136/2019
 30/07/2019, 10:48

Chave de Impressão: 5DY34

O documento neste ato registrado foi emitido em 13/02/2019 e contém 3 folhas



CANTANHEDE/MA	
PROC.	1303001/2023
FLS.	787
RUB.	

LAUDO TECNICO

Este laudo tem objetivo de certificar os serviços do contrato TP 006/2018-001 CPL da Prefeitura municipal de Cantanhede - MA CNPJ: 06.156.160/0001-60. O Mesmo teve como objetivo a execução de serviços de Construção de 3 pontes no PA São Patricio, sobre os Igarapés Maraja, Molha Bunda e Sobral, Município de Cantanhede - MA.

Atestamos que os serviços foram prestados pela empresa MPD REIS E CIA LTDA, CNPJ: 26.746.084/0001-09, através do seu responsável técnico Melquisedek dos Santos Moreira, CREA 110511796-0.

Informamos ainda que os serviços foram prestados no período de 28/06/2018 à 28/12/2018. Os mesmos encontram-se concluídos e entregues. A supracitada empresa atendeu fielmente o prazo contratual e os parâmetros de qualidade.

A autenticidade por parte da fiscalização da contratante se dá através da ART nº MA20190236445, do Engenheiro Civil: Francisco de Assis Souza.

Cantanhede - MA, 12 de Fevereiro de 2019.

Francisco de Assis Souza
Engenheiro Civil
CREA-PP: 160619528-0
RN:1606195280

Este documento encontra-se registrado no Conselho Regional de Engenharia e Agronomia do Estado do Maranhão, vinculado à Certidão nº 810136/2019, em 14/02/2019



Certidão nº 810136/2019
30/07/2019, 10:48
Chave de Impressão: 50y34

O documento neste ato registrado foi emitido em 13/02/2019 e contém 1 folhas

000057





Anotação de Responsabilidade Técnica - ART
Lei nº 6.496, de 7 de dezembro de 1977

CREA-MA

ART OBRA / SERVIÇO
Nº MA20190236445

Conselho Regional de Engenharia e Agronomia do Estado do Maranhão

INICIAL

1. Responsável Técnico

FRANCISCO DE ASSIS SOUZA

Título profissional: ENGENHEIRO CIVIL

RNP: 1606195280

Registro: 1741

2. Contratante

Contratante: prefeitura municipal de cantanhede

PRAÇA paulo rodrigues

Complemento:

Cidade: Cantanhede

País: Brasil

Telefone:

Contrato: Não especificado

Valor: R\$ 7.200,00

Ação Institucional: Outros

Bairro: centro

UF: MA

CPF/CNPJ: 06.156.160/0001-00

Nº: 01

CEP: 65465000

Email:

Celebrado em:

Tipo de contratante: PESSOA JURIDICA DE DIREITO PUBLICO

3. Dados da Obra/Serviço

Proprietário: prefeitura municipal de cantanhede

PRAÇA paulo rodrigues

Complemento:

Cidade: Cantanhede

Telefone:

Coordenadas Geográficas: Latitude: 0

Data do Início: 01/01/2019

Finalidade: SEM DEFINIÇÃO

Bairro: centro

UF: MA

CPF/CNPJ: 06.156.160/0001-00

Nº: 01

CEP: 65465000

Email:

Longitude: 0

Previsão de término: 15/02/2019

4. Atividade Técnica

7 - FISCALIZACAO

5 - LAUDO TECNICO > ATIVIDADES DE A.R.T. -> #A0301 - ESTRUTURA DE CONCRETO ARMADO

Quantidade

Unidade

185,00

m²

5 - LAUDO TECNICO > ATIVIDADES DE A.R.T. -> #A0512 - PONTES, VIADUTOS OU ELEVADOS DE CONCRETO

185,00

m²

5 - LAUDO TECNICO > ATIVIDADES DE A.R.T. -> #A0528 - SINALIZACAO

6,00

un

5 - LAUDO TECNICO > ATIVIDADES DE A.R.T. -> #A0604 - TERRAPLENAGEM

112,00

m²

5 - LAUDO TECNICO > ATIVIDADES DE A.R.T. -> #A0615 - ESCAVACAO

112,00

m³

Após a conclusão das atividades técnicas o profissional deverá proceder a baixa desta ART

5. Observações

LAUDO TECNICO REFERENTE A FISCALIZAÇÃO DOS SERVIÇOS DE CONSTRUÇÃO DE 3 PONTES NO PA SÃO PATRICIO, MUNICIPIO DE CANTANHEDE, SOBRE OS IGARAPÉS MARAJÁ, SOBRAL E MOLHA BUNDA, CONFORME CONVENIO 829968/2016

6. Declarações

- Declaro que estou cumprindo as regras de acessibilidade previstas nas normas técnicas da ABNT, na legislação específica e no decreto n. 5296/2004.

7. Entidade de Classe

SEM INDICACAO DE ENTIDADE DE CLASSE

8. Assinaturas

Declaro serem verdadeiras as informações acima

Francisco de Assis Souza

FRANCISCO DE ASSIS SOUZA
Engenheiro Civil
C.A.B. nº 578229528-0094.832.094-04
RN: 1606195280

Local

de

data

prefeitura municipal de cantanhede - CNPJ: 06.156.160/0001-00

9. Informações

* A ART é válida somente quando quitada, mediante apresentação do comprovante do pagamento ou conferência no site do Crea.

10. Valor

Valor da ART: R\$ 85,96

Registrada em: 13/02/2019

Valor pago: R\$ 85,96

Nosso Número: 8301885027

A autenticidade desta ART pode ser verificada em: <https://crea-ma.sitac.com.br/publico/>, com a chave: AxbB1
Impresso em: 13/02/2019 às 11:34:39 por: ip: 177.79.80.217

www.creama.org.br
Tel: (98) 2106-8300

faleconosco@creama.org.br
Fax: (98) 2106-8300



000058

Conselho Regional de Engenharia e Agronomia do Estado do Maranhão

Rua 28 de Julho, nº 214, Centro, São Luis/MA

Tel: + 55 (98) 2106-8300 Fax: + 55 (98) 2106-8300 E-mail: faleconosco@creama.org.br



Impresso em: 30/07/2019, às 10:48.

Este documento encontra-se registrado no Conselho Regional de Engenharia e Agronomia do Estado do Maranhão, vinculado à Certidão nº 810136/2019, em 14/02/2019 em



Certidão nº 810136/2019
30/07/2019, 10:48

Chave de Impressão: 5Dy34

O documento neste ato registrado foi emitido em 13/02/2019 e contém 1 folhas



CANTÃNHEDE/MA	
PROC.	130300112023
FLS.	789
PUE	

CONTRATO DE TRABALHO

Pelo presente instrumento particular de contrato de trabalho por tempo indeterminado entre M P D REIS E CIA LTDA- ME, com sede na avenida contorno leste oeste numero 1, sala 3, residencial primavera, são luís- MA, CEP: 65.052-844, adiante designado á empresa neste ato representada pelo Sr. Marcos Paulo Dutra Reis, CPF nº 009.457.343-36, residente e domiciliado na rua trinta e um, nº 53, quadra 55, bairro COHATRAC IV, são luís- MA, abaixo assinado: e o Sr. Melquisedek Dos Santos Moreira de nacionalidade brasileiro, casado, engenheiro civil, residente em são luís- MA á rua da liberdade nº 230, bairro de Fatima, adiante designado empregado, fica justo e contratado o seguinte.

1. O empregado trabalhara para a empresa na função de Engenheiro Civil obrigando-se assim a fazer os serviços de execução para administração de empreitada de construção civil bem como o que vier a ser objeto das cartas, aviso ou ordem, dentro da natureza do cargo e também o que dispensa especificações por estar naturalmente compreendido, submetendo ou relacionando ao seu cargo, não constituindo a indicação ou de adenos, qualquer limitação ou restrição, considerando- se falta grave a recusa por parte do empregado em executar qualquer um dos serviços referidos, mesmo que anteriormente não os tenha feito, mas que entendam atinentes á função para qual fica contratado.
2. O empregado recebera pontualmente os seus salários, o mais tarde até o quinto (5º) dias útil subsequente ao período vencido, nos termos do único do § art.450 da CLT na base de R\$ 6.000,00 (seis mil reais) por mês.
3. A empresa descontará do salario do empregado não só o que já é de lei o contrato coletivo ou por eles for determinado, como ainda a importância correspondente aos danos causados pelo empregado por dolo ou mesmo imprudência. Imperícia ou negligência nos termos de § do art.462 da CLT.
4. A vigência deste contrato será por prazo indeterminado com uma carga horaria de 10 (Dez) horas semanais.
5. No intervalo de vigência deste contrato a empresa poderá despedir o empregado sem está obrigada ao pagamento de qualquer indenização nem lhe dá aviso prévio; entretanto caso seja dado, apenas para governo do empregado, não implicará no pagamento de indenização.
6. Se durante a vigência deste contrato o empregado de justo motivo para dispensa poderá ser despedido sem pagamento de indenização.
7. Se a empresa rescindir o contrato sem motivo justo pagará ao empregado nos termos do § art.479 da CLT, e por metade, a remuneração a que terá direito o empregado, nas mesmas condições fica obrigado a indenizar a empresa dos prejuízos que com este ato lhe causar, nos termos do § art.480 da CLT.

Este documento encontra-se registrado no Conselho Regional de Engenharia e Agronomia do Estado do Maranhão, vinculado ao Protocolo nº 2587366/2019, emitido em 14/02/2019.
Documento do Protocolo 3/5 (Vinculado ao passo 1), anexado



E por terem assim justo e contratado, assinam o presente em duas vias, diante das testemunhas, a tudo presente.

São Luis- MA, 11 de fevereiro de 2019.

Marcos Paulo Dutra Reis

3º TABELIONATO.

M P D REIS E CIA LTDA- ME
MARCOS PAULO DUTRA REIS
CPF.: Nº 009.457.343-36

1º Ofício de Notas

Melquisedek dos Santos Moreira

MELQUISEDEK DOS SANTOS MOREIRA
CPF.: Nº 064.442.103-72

TESTEMUNHAS:

Elizabeth de Jesus Dutra

1ª CPF.: Nº 278660333-15

Marcos Vinício Dutra Cavalcante

2ª CPF.: Nº 00945744307

TABELIONATO DO PRIMEIRO OFÍCIO DE NOTAS DE SÃO LUIS-MA
TABELIAO DIR. DR. ANTONIO DE SOUZA SOARES
RUA DO SOL, 156-A, CENTRO - CEP: 55020-590 - FONE: 98 3231-9116
e-mail: cartoriooficiode notas@stl.ma.gov.br
Reconheço por SEMELHANÇA em documento com Certificação de
firma de MELQUISEDEK DOS SANTOS MOREIRA. Em test. da
verdade
São Luis-MA, 12 de Fevereiro de 2019 às 15:30:26



3º TABELIONATO
DE NOTAS DE SÃO LUIS-MA
An. de Instalação: 26/04/2016
Rua: 156-A, Centro - CEP: 55020-590 - São Luis-MA
Tel: 98 3231-9116 - www.cartoriooficiode notas.ma.gov.br
Reconheço por AUTENTICIDADE a firma de
[0194767]-MARCOS PAULO DUTRA REIS
Emplacado: 15,00
Em test. da verdade
São Luis - MA, 12/02/2019.
DENNIS DE LIMA SILVA
ESCREVENTE AUTORIZADO

Este documento encontra-se registrado no Conselho Regional de Engenharia e Agronomia do Estado do Maranhão, vinculado ao Protocolo nº 2587366/2019, emitido em 14/02/2019.
Documento do Protocolo 2/5 (Vinculado ao passo 1), anexado





Anotação de Responsabilidade Técnica - ART
Lei nº 6.496, de 7 de dezembro de 1977

CREA-MA

ART CARGO-FUNÇÃO
Nº MA20190236049

Folha 4/14

Conselho Regional de Engenharia e Agronomia do Estado do Maranhão

INICIAL CANTANHEDE/MA
PROC. 1303001 12023
FLS. 791
ID:

1. Responsável Técnico
MELQUIEDEX DOS SANTOS MOREIRA
Título profissional: ENGENHEIRO CIVIL
RNF: 110511760
Registro: 110511760

2. Dados do Contrato
Contratante: MPO REIS & CIA LTDA-MA
AVENIDA LESTE OESTE
Complemento:
Cidade: SÃO LUIS
País: Brasil
Telefone: (98) 9827-2827
E-mail:
Contrato: sem numero
Valor: R\$ 5.000,00
Tipo de contratante: PESSOA JURIDICA DE DIREITO PRIVADO
Atividade Institucional: Habilitação de Interesse Social - Leis 11.124/03 e 11.289/06

CNPJ: 26.746.084/0001-09
Nº: 01 - SALA 03
Bairro: RESIDENCIAL PRIMAVERA
UF: MA
CEP: 65052844

3. Vínculo Contratual
Unidade administrativa: MPO REIS & CIA LTDA-MA
AVENIDA LESTE OESTE
Complemento:
Cidade: SÃO LUIS
Data de início: 11/02/2019
Previsão de término: Não especificado
Tipo de vínculo: EMPREGADO
Nº: 01 - SALA 03
Bairro: RESIDENCIAL PRIMAVERA
UF: MA
CEP: 65052844

4. Atividade Técnica
1000 - OUTRA
44 - DESEMPENHO DE CARGO TÉCNICO - RESOLUÇÃO 1025 -> OBRAS E SERVIÇOS - CARGO/FUNÇÃO - 43367 - VINCULO TECNICO COM A EMPRESA (DESEMPENHO DE CARGO/FUNÇÃO TÉCNICA DENTRO DA EMPRESA)
Quantidade: 10,00
Unidade: Anual

Após a conclusão das atividades técnicas o profissional deverá proceder à baixa desta ART

5. Observações
PRESTAÇÃO DE SERVIÇOS NA CONDIÇÃO DE RESPONSÁVEL TÉCNICO PELA PESSOA JURIDICA MPO REIS & CIA LTDA-MA

6. Declarações
Declaro que estou cumprindo as regras de acessibilidade previstas nas normas técnicas da ABNT na regulação eletrônica e no documento 6296/2004.

7. Entidade de Classe
CLUBE DE ENGENHARIA DO MA

8. Assinaturas
Declaro serem verdadeiras as informações acima.
MELQUIEDEX DOS SANTOS MOREIRA - CPF: 064.842.105-72
MPO REIS & CIA LTDA-MA - CNPJ: 26.746.084/0001-09

9. Informações
A ART é válida somente quando quitada mediante apresentação do comprovante de pagamento ou conferência no site do CREA.
A garantia de via eletrônica da ART será de responsabilidade do profissional e do contratante com o objetivo de documentar o vínculo contratual.

10. Valor
Valor da ART: R\$ 65,96 Registrada em: 12/02/2019 Valor pago: R\$ 65,96 Nosso Número: 830180398

12. Carga Horária Responsabilidade

DIA	HORÁRIO 1	HORÁRIO 2	HORÁRIO 3	HORÁRIO 4
Segunda-Feira	08:00:00	10:00:00		
Terça-Feira	08:00:00	10:00:00		
Quarta-Feira	08:00:00	10:00:00		
Quinta-Feira	08:00:00	10:00:00		
Sexta-Feira	08:00:00	10:00:00		

A autenticação desta ART pode ser verificada em: www.crea.ma.org.br com a chave: 830180398
Inscrição em: 15/02/2019 às 16:20:54 por: sp: 179.020.199.100

www.crea.ma.org.br Telefone: (98) 2106-4300
FAX: (98) 2106-4300



Este documento encontra-se registrado no Conselho Regional de Engenharia e Agronomia do Estado do Maranhão, vinculado ao Protocolo nº 2587366/2019, emitido em 14/02/2019.
Documento do Protocolo 1/5 (Vinculado ao passo 1), anexado



[Handwritten signatures]

000061

CANTANHEDE/MA
PROC. 1303001/2023
FLS. 792
PUB.



TOMADA DE PREÇO Nº 004/2023
PROCESSO ADMINISTRATIVO Nº 1303001/2023
DATA DA LICITAÇÃO: 11 DE ABRIL DE 2023
HORARIO: 08H00MIN
OBJETO: CONTRATAÇÃO DE EMPRESA DE ENGENHARIA ESPECIALIZADA PARA
CONSTRUÇÃO DE PONTES DE TRILHO METÁLICO E CONCRETO NO MUNICIPIO DE
CANTANHEDE- MA.

ANEXO IV
DECLARAÇÃO DE MANUTENÇÃO DO RESPONSÁVEL TECNICO

A EMPRESA MVDC EMPREENDIMENTOS LTDA-EPP, INSCRITA NO CNPJ DE Nº 26.746.084/0001-09, SEDIADA NA RUA BARAO RIO BRANCO, SN, CENTRO, AXIXÁ - MA, CEP: 65.148-000, POR INTERMEDIO DO SEU ADMINISTRADOR O SR. MARCOS VINICIUS DUTRA CARVALHO, PORTADOR DA CARTEIRA DE IDENTIDADE Nº 045858302012-7 E DO CPF Nº 009.457.443-07, DECLARA PERANTE A PREFEITURA MUNICIPAL DE CANTANHEDE, QUE O SR. **MELQUISEDEK DOS SANTOS MOREIRA (ENGENHEIRO CIVIL), CREA Nº 110511796-0**, SERÁ INDICADO COMO RESPONSÁVEL TÉCNICO PELA EXECUÇÃO DO OBJETO DESTA LICITAÇÃO E SERÁ MANTIDO NESSA CONDIÇÃO ATÉ O RECEBIMENTO DEFINITIVO DO OBJETO, CASO SEJA VENCEDORA DO CERTAME.

DECLARA, AINDA, QUE, SE INEVITÁVEL, A SUBSTITUIÇÃO SERÁ FEITA POR PROFISSIONAL COM QUALIFICAÇÃO TÉCNICA IGUAL OU SUPERIOR À DO SUBSTITUIDO E COM PRÉVIA ANUÊNCIA A PREFEITURA MUNICIPAL DE CANTANHEDE-MA.

AXIXÁ-MA, 04 DE ABRIL DE 2023

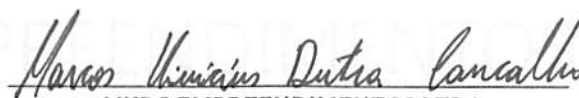

MVDC EMPREENDIMENTOS LTDA
MARCOS VINICIUS DUTRA CARVALHO
RG: 045858302012-7
CPF: 009.457.443.07
ADMINISTRADOR

Melquisedek dos Santos Moreira
Engenheiro Civil
CONFEA/CREA-MA 110.511.796-0

📍 Rua Barão Rio Branco, S/N - Centro - Axixá-MA

☎ (98) 98529-7204

✉ @mvdcmpeendimentos@gmail.com

CNPJ: 26.746.084/0001-09

- 000062

CANTANHEDE/MA	
PROC.	1303001 12023
FLS.	793
PUB.	



TOMADA DE PREÇO Nº 004/2023
PROCESSO ADMINISTRATIVO Nº 1303001/2023
DATA DA LICITAÇÃO: 11 DE ABRIL DE 2023
HORARIO: 08H00MIN
OBJETO: CONTRATAÇÃO DE EMPRESA DE ENGENHARIA ESPECIALIZADA PARA
CONSTRUÇÃO DE PONTES DE TRILHO METÁLICO E CONCRETO NO MUNICIPIO DE
CANTANHEDE- MA.

DECLARAÇÃO EXPRESSA DA LICITANTE
ITEM 5.2.3 LETRA "G"

A EMPRESA MVDC EMPREENDIMENTOS LTDA-EPP, INSCRITA NO CNPJ DE Nº 26.746.084/0001-09, SEDIADA NA RUA BARAO RIO BRANCO, SN, CENTRO, AXIXÁ - MA, CEP: 65.148-000, POR INTERMEDIO DO SEU ADMINISTRADOR O SR. MARCOS VINICIUS DUTRA CARVALHO, PORTADOR DA CARTEIRA DE IDENTIDADE Nº 045858302012-7 E DO CPF Nº 009.457.443-07, DECLARO QUE DISPONIBILIZAREMOS TODA A EQUIPE TÉCNICA ASSIM COMO INSTALAÇÕES, MÁQUINAS E EQUIPAMENTOS CONSIDERADOS ESSENCIAIS PARA O CUMPRIMENTO DO OBJETO DA LICITAÇÃO.

AXIXÁ-MA, 04 DE ABRIL DE 2023

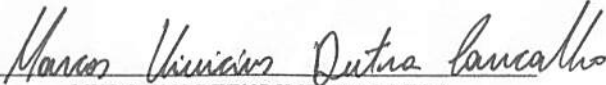
MVDC EMPREENDIMENTOS LTDA
MARCOS VINICIUS DUTRA CARVALHO
RG: 045858302012-7
CPF: 009.457.443.07
ADMINISTRADOR

EMPREENDIMENTOS LTDA

📍 Rua Barão Rio Branco, S/N - Centro - Axixá-MA
☎ (98) 98529-7204
✉ @mvdcmpeendimentos@gmail.com
CNPJ: 26.746.084/0001-09

000063

CANTANHEDE/MA
PROC. 1303001/2023
FLS. 794
PUR.



TOMADA DE PREÇO Nº 004/2023
PROCESSO ADMINISTRATIVO Nº 1303001/2023
DATA DA LICITAÇÃO: 11 DE ABRIL DE 2023
HORARIO: 08H00MIN

OBJETO: CONTRATAÇÃO DE EMPRESA DE ENGENHARIA ESPECIALIZADA PARA CONSTRUÇÃO DE PONTES DE TRILHO METÁLICO E CONCRETO NO MUNICIPIO DE CANTANHEDE- MA.

ANEXO V

DECLARAÇÃO DA EMPRESA DE QUE TOMOU CONHECIMENTO DAS CONDIÇÕES EM QUE SE DESENVOLVERÃO OS TRABALHOS

A EMPRESA MVDC EMPREENDIMENTOS LTDA-EPP, INSCRITA NO CNPJ DE Nº 26.746.084/0001-09, SEDIADA NA RUA BARAO RIO BRANCO, SN, CENTRO, AXIXÁ - MA, CEP: 65.148-000, POR INTERMEDIO DO SEU ADMINISTRADOR O SR. MARCOS VINICIUS DUTRA CARVALHO, PORTADOR DA CARTEIRA DE IDENTIDADE Nº 045858302012-7 E DO CPF Nº 009.457.443-07, DECLARO QUE TENHO PLENO CONHECIMENTO DAS CONDIÇÕES E PECULIARIDADES INERENTES Á NATUREZA DOS TRABALHOS, DIANTE DO CONHECIMENTO DAS ESPECIFICAÇÕES TÉCNICAS DEFINIDAS NO PROJETO BÁSICO, ANEXO I DO EDITAL DA TOMADA DE PREÇOS Nº 004/2023, E QUE ASSUMO TOTAL RESPONSABILIDADE POR ESSE FATO E QUE NÃO UTILIZARÁ DESTE PARA QUAISQUER QUESTIONAMENTOS FUTUROS QUE ENSEJEM AVENÇAS TECNICAS OU FINANCEIRAS COM A PREFEITURA MUNICIPAL DE CANTANHEDE-MA.

AXIXÁ-MA, 04 DE ABRIL DE 2023

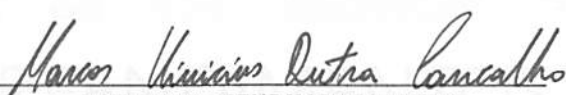

MVDC EMPREENDIMENTOS LTDA
MARCOS VINICIUS DUTRA CARVALHO
RG: 045858302012-7
CPF: 009.457.443.07
ADMINISTRADOR

📍 Rua Barão Rio Branco, S/N - Centro - Axixá-MA

☎ (98) 98529-7204

✉ @mvdcmpeendimentos@gmail.com

CNPJ: 26.746.084/0001-09

• 000064

CANTANHEDE/MA
PROC. 1303001/2023
FLS. 795
RUB. /





TOMADA DE PREÇO Nº 004/2023
PROCESSO ADMINISTRATIVO Nº 1303001/2023
DATA DA LICITAÇÃO: 11 DE ABRIL DE 2023
HORARIO: 08H00MIN
OBJETO: CONTRATAÇÃO DE EMPRESA DE ENGENHARIA ESPECIALIZADA PARA
CONSTRUÇÃO DE PONTES DE TRILHO METÁLICO E CONCRETO NO MUNICIPIO DE
CANTANHEDE- MA.

DECLARAÇÃO DE NÃO VISITA AO LOCAL DA OBRA

A EMPRESA MVDC EMPREENDIMENTOS LTDA-EPP, INSCRITA NO CNPJ DE Nº 26.746.084/0001-09, SEDIADA NA RUA BARAO RIO BRANCO, S/Nº, CENTRO, AXIXÁ - MA, CEP: 65.148-000, POR INTERMIO DO SEU ADMINISTRADOR O SR. MARCOS VINICIUS DUTRA CARVALHO, PORTADOR DA CARTEIRA DE IDENTIDADE Nº 045858302012-7 E DO, N CPF Nº 009.457.443-07, DECLARA POR LIBERDADE PRÓPRIA, NÃO VISITOU O LOCAL DA OBRA, MAS, MESMO ASSIM TEM CONHECIMENTO DE TODAS AS CONDIÇÕES E EVENTUAIS DIFICULDADES PARA A BOA EXECUÇÃO DA OBRA, COM MÃO-DE-OBRA, MATERIAIS DE CONSTRUÇÕES, EQUIPAMENTOS, LOCALIZAÇÃO, CONDIÇÕES DO TERRENO E ACESSOS, TRÂNSITO, CONDIÇÕES GEOLOGICAS, MORFOLÓGICAS, EDATÓLOGICAS, ASSUMINDO ASSIM TODOS OS RICOS DELE ADVINDO E QUE NA HIPOTESE DE VENCEDORA, NÃO PODERA UTILIZAR ESTA COMO JUSTIFICATIVA PARA POSSIVEIS PEDIDOS DE ADITIVOS CONTRATUAIS.

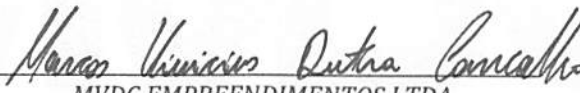
AXIXÁ-MA, 04 DE ABRIL DE 2023

MVDC EMPREENDIMENTOS LTDA
MARCOS VINICIUS DUTRA CARVALHO
RG: 045858302012-7
CPF: 009.457.443.07
ADMINISTRADOR

Melquisedek dos Santos Moreira
Engenheiro Civil
CONFEA/CREA-MA 110.511.796-0

📍 Rua Barão Rio Branco, S/N - Centro - Axixá-MA
☎ (98) 98529-7204
✉ @mvdcmempreendimentos@gmail.com
CNPJ: 26.746.084/0001-09

000065

CANTANHEDE/MA
PROC. 1303001/2023
FLS. 796
CLIP



TOMADA DE PREÇO Nº 004/2023
PROCESSO ADMINISTRATIVO Nº 1303001/2023
DATA DA LICITAÇÃO: 11 DE ABRIL DE 2023
HORARIO: 08H00MIN
OBJETO: CONTRATAÇÃO DE EMPRESA DE ENGENHARIA ESPECIALIZADA PARA
CONSTRUÇÃO DE PONTES DE TRILHO METÁLICO E CONCRETO NO MUNICIPIO DE
CANTANHEDE- MA.

ANEXO VII
DECLARAÇÃO DE SEUJEIÇÃO AO EDITAL

A EMPRESA MVDC EMPREENDIMENTOS LTDA-EPP, INSCRITA NO CNPJ DE Nº 26.746.084/0001-09, SEDIADA NA RUA BARAO RIO BRANCO, SN, CENTRO, AXIXÁ - MA, CEP: 65.148-000, POR INTERMEDIO DO SEU ADMINISTRADOR O SR. MARCOS VINICIUS DUTRA CARVALHO, PORTADOR DA CARTEIRA DE IDENTIDADE Nº 045858302012-7 E DO CPF Nº 009.457.443-07, DECLARAMOS EXPRESSAMENTE QUE:

CONCORDAMOS INTEGRALMENTE E SEM QUALQUER RESTRIÇÃO COM AS CONDIÇÕES EXPRESSAS NA TOMADA DE PREÇOS Nº 004/2023, BEM ASSIM COM AS CONDIÇÕES DE CONTRATAÇÕES, ESTABELECIDAS NA MINUTA DO CONTRATO QUE NOS FOI FORNECIDA COM O EDITAL.

MANTEREMOS VÁLIDA ESTA PROPOSTA PELO PRAZO MINIMO DE 60 (SESENTA) DIAS CONSECUTIVO, A CONTAR DA DATA DA SUA APRESENTAÇÃO E ABERTURA.

TEMOS CONHECIMENTO DOS LOCAIS E DAS CONDIÇÕES DE EXECUÇÃO DOS SERVIÇOS.

ESCLARECEMOS, FINALMENTE, QUE O PORTADOR DESTA PROPOSTA ESTÁ AUTORIZADO E HABILITADO A PRESTAR A ESSA COMISSÃO OS ESCLARECIMENTO E INFORMAÇÕES ADICIONAIS QUE FOREM CONSIDERADOS NECESSARIOS, BEM COMO, ASSINAR, CONCORDAR, DESISTIR, INTERPOR RECURSO, FIRMA COMPROMISSO E TODOS OS ATOS INERENTES AO PROCEDIMENTOS LICITATORIO.

AXIXÁ-MA, 04 DE ABRIL DE 2023

MVDC EMPREENDIMENTOS LTDA
MARCOS VINICIUS DUTRA CARVALHO
RG: 045858302012-7
CPF: 009.457.443.07
ADMINISTRADOR

📍 Rua Barão Rio Branco, S/N - Centro - Axixá-MA
☎ (98) 98529-7204
✉ @mvdcmpeendimentos@gmail.com
CNPJ: 26.746.084/0001-09

• 000066

CANTANHEDE/MA
PROC. 1303001/2023
FLS. 797
RUB. ↓



➤ *QUALIFICAÇÃO
ECONÔMICA-
FINANCEIRA*

📍 Rua Barão Rio Branco, S/N - Centro - Axixá-MA

☎ (98) 98529-7204

✉ @mvdcempreendimentos@gmail.com

CNPJ: 26.746.084/0001-09

• 000067

BALANÇO PATRIMONIAL

Empresa: MVDC EMPREENDIMENTOS LTDA - CNPJ: 26.746.084/0001-09

Endereço: AV SENADOR JOSE SARNEY, Complemento: , N.º: SN, Bairro: CENTRO, Cidade: Axixá, Estado: MA, CEP: 65148000, Telefone: (98) 32441347

NIRE: 21200915689 - Data: 19/12/2016

CANTANHEDE/MA	
PROC.	1303001/2023
FLS.	798
RUB.	

Página 1 de 7
Pág.: 66

Fortes Contábil

Conta	Descrição	31/12/2021
1	*** Ativo ***	2.787.701,02 D
1.01	Ativo Circulante	2.035.013,06 D
1.01.01	Disponibilidades	842.282,51 D
1.01.01.01	Numerários em Espécie	94.714,58 D
1.01.01.01.01	Caixa Geral	94.714,58 D
1.01.01.01.01.0001	Caixa	94.714,58 D
1.01.01.02	Bancos	747.567,93 D
1.01.01.02.01	Contas Correntes	747.567,93 D
1.01.01.02.01.0001	Banco do Brasil 3650-1; Conta Corrente: 125336-0	1,00 D
1.01.01.02.01.0002	Aplicações Financeiras BB	747.566,93 D
1.01.03	Clientes	1.131.357,00 D
1.01.03.01	Clientes Nacionais	1.131.357,00 D
1.01.03.01.01	Duplicatas a Receber	1.131.357,00 D
1.01.03.01.01.0001	Clientes Diversos	1.061.348,34 D
1.01.03.01.01.0007	PREFEITURA MUNICIPAL DE PRESIDENTE JUSCE	16.934,03 D
1.01.03.01.01.0008	FUNDO MUNICIPAL DE SAUDE DE BACURITUBA	7.057,23 D
1.01.03.01.01.0010	PREFEITURA MUNICIPAL DE BOM JESUS DAS SE	46.017,40 D
1.01.15	Estoques	61.373,55 D
1.01.15.01	Estoques em Estabelecimentos Próprios	61.373,55 D
1.01.15.01.02	Estoques de Materiais	61.373,55 D
1.01.15.01.02.0002	Materiais Secundários	61.373,55 D
1.07	Ativo não Circulante	752.687,96 D
1.07.01	Investimentos	28.730,63 D
1.07.01.03	Outros Investimentos	28.730,63 D
1.07.01.03.01	Consortios Diversos	28.730,63 D
1.07.04	Imobilizado	723.957,33 D
1.07.04.01	Bens em Operação	804.397,04 D
1.07.04.01.01	Bens Utilizados na Produção e/ou Prestação de Serviços	804.397,04 D
1.07.04.01.01.0002	Edifícios e Construções	379.558,00 D
1.07.04.01.01.0004	Veículos	68.148,63 D
1.07.04.01.01.0005	Móveis, Utensílios e Instalações Comerciais	356.690,41 D
1.07.04.21	(-) Depreciações, Amortizações e Quotas de Exaustão	80.439,71 C
1.07.04.21.01	(-) Bens Utilizados na Produção e/ou Prestação de Serviços	80.439,71 C
1.07.04.21.01.0001	Depreciação Acumulada	80.439,71 C

Data de Encerramento: 31/12/2021

Valor de Ativo e Passivo: R\$ 2.787.701,02 (Dois Milhões Setecentos e Oitenta e Sete Mil Setecentos e Um Reais e Dois Centavos).

Axixá-MA, 31 de Dezembro de 2021

MARCOS VINICIUS DUTRA CARVALHO
CPF: 009.457.443-07
SÓCIO ADMINISTRADORJONCIVALDO DA SILVA REIS
TEC EM CONTABILIDADE
CRC-MA 010827/O-2

Continua...

000068

BALANÇO PATRIMONIAL

Empresa: MVDC EMPREENDIMENTOS LTDA - CNPJ: 26.746.084/0001-09

Endereço: AV SENADOR JOSE SARNEY, Complemento: , N.º: SN, Bairro: CENTRO, Cidade: Axixá, Estado: MA, CEP: 65148000, Telefone: (98) 32441347

NIRE: 21200915689 - Data: 19/12/2016

Fortes Contábil

Conta	Descrição	31/12/2021
2	*** Passivo ***	2.787.701,02 C
2.01	Passivo Circulante	423.830,39 C
2.01.01	Obrigações de Curto Prazo	423.830,39 C
2.01.01.01	Fornecedores	78.956,88 C
2.01.01.01.01	Fornecedores Nacionais	78.956,88 C
2.01.01.01.01.0015	J.GONCALVES SANTOS FILHO CIA LTD	29.003,44 C
2.01.01.01.01.0026	COMERCIAL ROFE LTDA [M-MA]	6.666,45 C
2.01.01.01.01.0032	J FABIANO ALVES JUNIOR EIRELI	4.006,25 C
2.01.01.01.01.0034	TECIDOS E ARMARINHOS MIGUEL BARTOLOMEU S	4.085,99 C
2.01.01.01.01.0035	ENZO LUZ COMERCIO E MONTAGEM DE LUMINARI	5.050,00 C
2.01.01.01.01.0036	W DE CARVALHO ARAUJO-ME	19.469,00 C
2.01.01.01.01.0037	KECIA F D PAIXAO	10.675,75 C
2.01.01.03	Obrigações Trabalhistas, Previdenciárias e Fiscais	32.515,69 C
2.01.01.03.01	Obrigações Trabalhistas e Previdenciárias	9.755,39 C
2.01.01.03.01.0001	INSS a Recolher	691,90 C
2.01.01.03.01.0002	FGTS a Recolher	730,99 C
2.01.01.03.01.0010	Salários a Pagar	8.332,50 C
2.01.01.03.03	Obrigações Fiscais	22.760,30 C
2.01.01.03.03.0010	Simples a Recolher	22.760,30 C
2.01.01.27	Dividendos Propostos ou Lucros Creditados	312.357,82 C
2.01.01.27.01	Dividendos a Pagar	312.357,82 C
2.01.01.27.01.0001	Distribuição de Lucros Marcos Vinicius Dutra Carvalho	312.357,82 C
2.07	Patrimônio Líquido	2.363.870,63 C
2.07.01	Capital Realizado	2.000.000,00 C
2.07.01.01	Capital Social	2.000.000,00 C
2.07.01.01.01	Capital Social de Domiciliados e Residentes no País	2.000.000,00 C
2.07.01.01.01.0001	Capital Subscrito de Domiciliados e Residentes no País	2.000.000,00 C
2.07.04	Reservas	363.870,63 C
2.07.04.01	Reservas	363.870,63 C
2.07.04.01.03	Reservas de Lucros	363.870,63 C
2.07.04.01.03.0001	Reserva Legal	286.396,48 C
2.07.04.01.03.0003	Reserva para Contingências	30.000,00 C
2.07.04.01.03.0005	Reserva de Lucros a Realizar	47.474,15 C

Data de Encerramento: 31/12/2021

Valor de Ativo e Passivo: R\$ 2.787.701,02 (Dois Milhões Setecentos e Oitenta e Sete Mil Setecentos e Um Reais e Dois Centavos).

Axixá-MA, 31 de Dezembro de 2021

MARCOS VINICIUS DUTRA CARVALHO
 CPF: 009.457.443-07
 SÓCIO ADMINISTRADOR

JONCIVALDO DA SILVA REIS
 TEC EM CONTABILIDADE
 CRC-MA 010827/O-2

Fim

000069

Demonstração do Resultado do Exercício

Empresa: MVDC EMPREENDIMENTOS LTDA - CNPJ: 26.746.084/0001-09

NIRE: 21200915689 - Data: 19/12/2016

Estabelecimentos: Todos; Centros de Resultado: Todos

Endereço: AV SENADOR JOSE SARNEY, Complemento: , N.º: SN,

Bairro: CENTRO, Cidade: Axixá, Estado: MA, CEP: 65148000, Telefone: (98) 32441347

Conta	Descrição	01/01/2021 a 31/12/2021
(+) 010	Receita Bruta Operacional	1.061.348,34
010.01	Faturamento Prod. Merc. e Serviços	1.061.348,34
010.01.03	Vendas de Serviços	1.061.348,34
3.01.01.01.01.0006	Receita da Prestação de Serviços - Mercado Interno	1.061.348,34
(-) 020	Deduções da Receita	73.209,29
020.01	Impostos Faturados	73.209,29
020.01.05	Simplex	73.209,29
3.01.01.01.03.0007	Simplex	73.209,29
(=) 030	Receita Líquida	988.139,05
(-) 040	Custo Mercad./Serv./Produtos Vendidos	242.139,48
040.01	Custo dos Produtos Vendidos	604,48
3.01.01.03.02	Custo dos Produtos de Fabricação Própria Produzidos	604,48
3.01.01.03.02.0053	Energia Elétrica	604,48
040.03	Custo dos Serviços Prestados	241.535,00
3.01.01.03.05	Custo dos Serviços Vendidos	211.745,00
3.01.01.03.05.0001	Custo dos Serviços Vendidos	211.745,00
3.01.01.03.06	Custo dos Serviços Produzidos	29.790,00
3.01.01.03.06.0048	Aluguel de Maquinas	29.790,00
(=) 060	Lucro Bruto	745.999,57
(-) 070	Despesas Operacionais	433.641,75
070.01	Despesas Administrativas	421.409,87
3.01.01.07.01	Despesas Operacionais das Atividades em Geral	421.409,87
3.01.01.07.01.0003	Ordenados, Salários, Gratif e Outras Remuner a Empregados	45.437,56
3.01.01.07.01.0008	Serviços Prestados Pessoa Física sem Vínculo Empregatício	64.718,00
3.01.01.07.01.0009	Serviços Prestados Pessoa Jurídica	74.796,41
3.01.01.07.01.0012	INSS - Previdência Social	31.501,65
3.01.01.07.01.0013	FGTS	4.126,70
3.01.01.07.01.0042	Outras Despesas Operacionais	47.438,92
3.01.01.07.01.0049	Água	50,98
3.01.01.07.01.0050	Telefones	4.811,70
3.01.01.07.01.0056	Seguros Diversos	3.053,75
3.01.01.07.01.0063	Materiais para uso na Prestação de Serviços	44.861,38
3.01.01.07.01.0068	Assessoria Contábil	19.500,00
3.01.01.07.01.0075	Combustível	673,11
3.01.01.07.01.0076	Despesa com Depreciação	80.439,71
070.03	Despesas Tributárias	7.713,03
3.01.01.07.03	Despesas Tributárias	7.713,03
3.01.01.07.03.0011	Impostos e Taxas Diversas	7.713,03
070.04	Resultado Financeiro	4.518,85
070.04.02	Despesas Financeiras	4.518,85
3.01.01.09.01	Despesas Financeiras	4.518,85
3.01.01.09.01.0006	Juros Pagos e/ou Incorridos	245,23
3.01.01.09.01.0008	Juros, Comiss e Outras Desps Bancárias	4.273,62
(=) 110	Res. Antes das Participações e Contrib.	312.357,82
(=) 150	Res. Antes Imp.Renda e Contrib. Social	312.357,82
(=) 200	Resultado Líquido do Exercício	312.357,82

Axixá-MA, 31 de Dezembro de 2021

MARCOS VINICIUS DUTRA CARVALHO
 CPF: 009.457.443-07
 SÓCIO ADMINISTRADOR

JONCIVALDO DA SILVA REIS
 TEC EM CONTABILIDADE
 CRC-MA 010827/O-2



000070

Fim

Notas Explicativas das Demonstrações Contábeis em 31/12/2021

Empresa: MVDC EMPREENDIMENTOS LTDA - CNPJ: 26.746.084/0001-09

Endereço: AV SENADOR JOSE SARNEY, Complemento: , N.º: SN, Bairro: CENTRO, Cidade: Axixá, Estado: MA, CEP: 65148000, Telefone: (98) 32441347

NIRE: 21200915689 - Data: 19/12/2016

Nota 1 - Contexto Operacional

A empresa MVDC Empreendimentos LTDA situada na Avenida Senador José Sarney S/N Centro, Axixá-MA, CEP 65148-000, tem como atividades 41.20-4-00 - Construção de edifícios, 38.11-4-00 - Coleta de resíduos não-perigosos, 38.12-2-00 - Coleta de resíduos perigosos; 38.21-1-00 - Tratamento e disposição de resíduos não-perigosos; 38.22-0-00 - Tratamento e disposição de resíduos perigosos; 42.11-1-01 - Construção de rodovias e ferrovias; 42.13-8-00 - Obras de urbanização - ruas, praças e calçadas; 42.21-9-02 - Construção de estações e redes de distribuição de energia elétrica; 42.92-8-01 - Montagem de estruturas metálicas; 42.99-5-01 - Construção de instalações esportivas e recreativas; 43.11-8-01 - Demolição de edifícios e outras estruturas; 43.12-6-00 - Perfurações e sondagens; 43.13-4-00 - Obras de terraplenagem; 43.21-5-00 - Instalação e manutenção elétrica; 43.22-3-02 - Instalação e manutenção de sistemas centrais de ar condicionado, de ventilação e refrigeração; 43.29-1-99 - Outras obras de instalações em construções não especificadas anteriormente; 43.30-4-01 - Impermeabilização em obras de engenharia civil; 43.30-4-03 - Obras de acabamento em gesso e estuque; 43.30-4-04 - Serviços de pintura de edifícios em geral; 43.30-4-05 - Aplicação de revestimentos e de resinas em interiores e exteriores; 43.99-1-03 - Obras de alvenaria; 43.99-1-05 - Perfuração e construção de poços de água; 47.44-0-99 - Comércio varejista de materiais de construção em geral; 77.11-0-00 - Locação de automóveis sem condutor; 77.19-5-99 - Locação de outros meios de transporte não especificados anteriormente, sem condutor; 77.31-4-00 - Aluguel de máquinas e equipamentos agrícolas sem operador; 77.32-2-01 - Aluguel de máquinas e equipamentos para construção sem operador, exceto andaimes; 77.32-2-02 - Aluguel de andaimes e está em plena atividade desde 21/12/2016.

Nota 2 - Base de Preparação e Apresentação das Demonstrações Financeiras

A Empresa MVDC Empreendimentos LTDA elaborou e está apresentando as suas Demonstrações Contábeis do exercício findo em 31 de dezembro de 2021 de acordo com a norma ITG 1000, emitida pelo Conselho Federal de Contabilidade (CFC).

Nota 3 - Práticas Contábeis

3.1 - Disponibilidades

Trata-se de valores contidos nas contas Caixa, Bancos e Aplicações Financeiras de curto prazo com rentabilidade diária, disposta a ser conversível em caixa com risco muito baixo de alteração de valor.

3.2 - Demais Créditos e Valores a Curto Prazo

Trata-se de valores a receber, conforme apuração no Balanço Patrimonial. São originados de prestação de serviços com valores a receber em data posterior ao encerramento do exercício, classificada na conta Duplicatas a receber/Clientes diversos.

3.3 - Imobilizado

São valores aplicados em bens demonstrados pelo custo de aquisição. Estes bens configuram investimentos efetuados pela empresa para a prestação de serviços. Houve investimentos significativos.

3.4 - Obrigações a Curto Prazo

registrado pelo valor de liquidação em ordem decrescente de exigibilidade representado por valores a pagar junto a fornecedores de materiais e/ou serviços.

Nota 4 - Patrimônio Líquido

4.1 - Resultado do Exercício

Na apuração do resultado patrimonial do exercício de 2021, verificou-se a situação de Lucro após o confronto entre Receitas e Despesas assim apurados na DRE. O mesmo deve ser distribuído conforme vontade do(s) sócio(s) na Conta Reserva de Lucros.

Nota 5 - Eventos subsequentes

O Administrador declara a inexistência de fatos ocorridos subsequentemente a data de encerramento do exercício que venha a ter efeito relevante sobre a situação patrimonial ou financeira da empresa ou que possa provocar efeitos sobre seus resultados futuros.

Axixá-MA, 31 de Dezembro de 2021

MARCOS VINICIUS DUTRA CARVALHO
CPF: 009.457.443-07
SÓCIO ADMINISTRADOR

JONCIVALDO DA SILVA REIS
TEC EM CONTABILIDADE
CRC-MA 010827/O-2

Fim

000071

Análise pelos Índices do Balanço

Empresa: MVDC EMPREENDIMENTOS LTDA - CNPJ: 26.746.084/0001-09

CANTANHEDE/MA	
PROC.	1303001/2023
FLS.	802
RUB.	

Página 5 de 7
Pag.: 1

Fortes Contábil

Mês/Ano: 12/2021

Endereço: AV SENADOR JOSE SARNEY, Complemento: , N.º: SN, Bairro: CENTRO, Cidade: Axixá, Estado: MA, CEP: 65148000, Telefone: (98) 32441347

Código	Nome	Expressão	Resultado
GE	Grau de Endividamento Valores (423.830,39 + 0,00) / 2.787.701,02 Quanto a empresa se endividou para cada R\$1,00 de investimento total. Quanto menor, melhor.	(c201+c203)/c1	0,15
LC	Liquidez Corrente 2.035.013,06 / 423.830,39 Quanto a empresa possui de Ativo Circulante para cada R\$ 1,00 de Passivo Circulante. Quanto maior, melhor.	c101/c201	4,80
LG	Liquidez Geral (2.035.013,06 + 0,00) / (423.830,39 + 0,00) Quanto a empresa possui de recursos para cada R\$ 1,00 de dívida do realizável a longo prazo. Quanto maior, melhor.	(c101+c10700)/(c201+c203)	4,80
LI	Liquidez Imediata 842.282,51 / 423.830,39 Quanto dispomos imediatamente para saldar nossas dívidas de Curto Prazo. Quanto maior, melhor.	c10101/c201	1,99
ML	Margem Líquida (312.357,82 / 988.139,05) * 100 Quanto a empresa obtém de lucro para cada R\$100,00 vendidos. Quanto maior, melhor.	(d200/d030)*100	31,61
RA	Rentabilidade do Ativo (312.357,82 / 2.787.701,02) * 100 Quanto a empresa obtém de lucro para cada R\$100,00 de investimento total. Quanto maior, melhor.	(d200/c1)*100	11,20
SG	Solvência geral 2.787.701,02 / (423.830,39 + 0,00) Grau de garantia que a empresa dispõe em Ativos (totais), para pagamento do total de suas dívidas. quanto maior, melhor	c1/(c201+c203)	6,58

Axixá-MA, 31 de Dezembro de 2021

MARCOS VINICIUS DUTRA CARVALHO
CPF: 009.457.443-07
SÓCIO ADMINISTRADOR

JONCIVALDO DA SILVA REIS
TEC EM CONTABILIDADE
CRC-MA 010827/O-2

000072

Fim

Demonstração do Fluxo de Caixa - Método Indireto

Empresa: MVDC EMPREENDIMENTOS LTDA - CNPJ: 26.746.084/0001-09

NIRE: 21200915689 - Data: 19/12/2016

CANTANHEDE/MA	
PROC.	1303001/2023
FLS.	803
RUB.	f

Página 6 de 7
Pag.: 1

Fortes Contábil

Endereço: AV SENADOR JOSE SARNEY, Complemento: , N.º: SN, Bairro: CENTRO, Cidade: Axixá, Estado: MA, CEP: 65148000, Telefone: (98) 32441347

	01/01/2021
	a
	31/12/2021
Atividades Operacionais	
Lucro Líquido	312.357,82
Aumento em Disponibilidades	(479.570,37)
Diminuição em Clientes	389.165,60
Diminuição em Estoques	110.842,34
Caixa Líquido das Atividades Operacionais	332.795,39
Atividades Investimento	
Aumento em Investimentos	(28.730,63)
Aumento em Imobilizado	(378.008,70)
Caixa Líquido das Atividades Investimento	(406.739,33)
Atividades Financiamento	
Aumento em Obrigações de Curto Prazo	386.301,76
Caixa Líquido das Atividades Financiamento	386.301,76
Variação Líquida de Caixa e Equivalente de Caixa	312.357,82
Caixa e Equivalente de Caixa no Início do Período	362.712,14
Caixa e Equivalente de Caixa no Fim do Período	842.282,51

Axixá-MA, 31 de Dezembro de 2021

MARCOS VINICIUS DUTRA CARVALHO
CPF: 009.457.443-07
SÓCIO ADMINISTRADOR

JONCIVALDO DA SILVA REIS
TEC EM CONTABILIDADE
CRC-MA 010827/O-2

000073

Fim



CANTANHEDE/MA	
PROC.	130300112023
FLS.	804
RUB	

ASSINATURA ELETRÔNICA

Certificamos que o ato da empresa MVDC EMPREENDIMENTOS LTDA consta assinado digitalmente por:

IDENTIFICAÇÃO DO(S) ASSINANTE(S)	
CPF/CNPJ	Nome
00945744307	MARCOS VINICIUS DUTRA CARVALHO
51553082320	JONCIVALDO DA SILVA REIS

JUCEMA

CERTIFICO O REGISTRO EM 20/05/2022 15:50 SOB N° 20220634688.
PROTOCOLO: 220634688 DE 20/05/2022.
CÓDIGO DE VERIFICAÇÃO: 12206493050. CNPJ DA SEDE: 26746084000109.
NIRE: 21200915689. COM EFEITOS DO REGISTRO EM: 20/05/2022.
MVDC EMPREENDIMENTOS LTDA

RICARDO DINIZ DIAS
SECRETÁRIO-GERAL
www.empresafacil.ma.gov.br

A validade deste documento, se impresso, fica sujeito à comprovação de sua autenticidade nos respectivos portais, informando seus respectivos códigos de verificação.

000074

Termo de Abertura

CANTANHEDE/MA	
PROC.	1303001/2023
FLS.	805
DATA	

Nome do Livro: DIÁRIO

Nº de Ordem: 5

O presente livro do tipo DIÁRIO contém registros numerados, do nº 01 ao nº 71, e servirá para a escrituração dos lançamentos próprios da empresa MVDC EMPREENDIMENTOS LTDA, município Axixá, CNPJ nº 26.746.084/0001-09, Número de Registro (NIRE) 21200915689.

Data do arquivamento dos atos constitutivos: 19/12/2016

Ato constitutivo: 21200915689

Axixá, 01/01/2021

MARCOS VINICIUS DUTRA CARVALHO
Administrador, Sócio
CPF 009.457.443-07

JONCIVALDO DA SILVA REIS
CONTADOR
CRC/MA 010827-0



000075

Termo de Encerramento

CANTANHEDE/MA	
PROC.	1303001/2023
FLS.	f 306
PUB.	

Nome do Livro: DIÁRIO

Nº de Ordem: 5

O presente livro do tipo DIÁRIO contém páginas numeradas, do nº 01 ao nº 71, e serviu para escrituração no período de 01/01/2021 a 31/12/2021, da empresa MVDC EMPREENDIMENTOS LTDA.

Axixá, 31/12/2021

MARCOS VINICIUS DUTRA CARVALHO
Administrador, Sócio
CPF 009.457.443-07

JONCIVALDO DA SILVA REIS
CONTADOR
CRC/MA 010827-0

000076



CANTANHEDE/MA	
PROC.	130300112023
FLS.	807
RUB.	+

ASSINATURA ELETRÔNICA

Certificamos que o ato da empresa MVDC EMPREENDIMENTOS LTDA consta assinado digitalmente por:

IDENTIFICAÇÃO DO(S) ASSINANTE(S)	
CPF/CNPJ	Nome
00945744307	MARCOS VINICIUS DUTRA CARVALHO
51553082320	JONCIVALDO DA SILVA REIS

CERTIFICO A AUTENTICAÇÃO EM 19/05/2022 18:04 SOB N° 20220637393.
PROTOCOLO: 220637393 DE 19/05/2022. NIRE: 21200915689.
MVDC EMPREENDIMENTOS LTDA

JUCEMA

ANSELMO DIAS CARNEIRO LOPES FILHO
RESPONSÁVEL PELA AUTENTICAÇÃO
SÃO LUÍS, 19/05/2022
empresafacil.ma.gov.br

000077



CANTANHEDE/MA
PROC. 13030011202 3
FLS. 808
RUE. f

TERMO DE AUTENTICAÇÃO - LIVRO DIGITAL

Declaro exatos os Termos de Abertura e de Encerramento do Livro Digital com características abaixo, conferido e autenticado por ANSELMO DIAS CARNEIRO LOPES FILHO, sob a autenticidade nº 12206438571 em 19/05/2022, protocolo 220637393. Para validação de Autenticação dos Termos, deverá ser acessado o Portal de Serviços / verificação de documentos do Empreendedor (<http://www.empresafacil.ma.gov.br>) e informar o código de verificação.

Identificação de Empresa	
Nome Empresarial:	MVDC EMPREENDIMENTOS LTDA
Número de Registro:	21200915689
CNPJ:	26746084000109
Município:	Axixá

Identificação de Livro Digital	
Tipo de Livro:	DIÁRIO
Número de Ordem:	5
Período de Escrituração:	01/01/2021 - 31/12/2021

Assinante(s)	Nome	CRC/OAB
00945744307	MARCOS VINICIUS DUTRA CARVALHO	
51553082320	JONCIVALDO DA SILVA REIS	MA010827-0

CERTIFICO A AUTENTICAÇÃO EM 19/05/2022 18:04 SOB Nº 20220637393.
PROTOCOLO: 220637393 DE 19/05/2022. CÓDIGO DE VERIFICAÇÃO:
12206438571. NIRE: 21200915689.
MVDC EMPREENDIMENTOS LTDA

JUCEMA

ANSELMO DIAS CARNEIRO LOPES FILHO
RESPONSÁVEL PELA AUTENTICAÇÃO
SÃO LUÍS, 19/05/2022
empresafacil.ma.gov.br

CANTANHEDE/MA
PROC. 13030012023
FLS. f 809

CERTIDÃO DE LIVROS

Sistema Nacional de Registro de Empresas Mercantis - SINREM

Nire: 21200915689 CNPJ: 26.746.084/0001-09		Situação ATIVA Status		
Arquivamentos Posteriores				
Tipo de Livro	Código de Autenticidade	Número de Ordem	Número de Folhas	Data da Autenticação
DIÁRIO	190032286	1	39	15/07/2019
DIÁRIO	20200332023	2	20	20/05/2020
DIÁRIO	20220637393	5	36	19/05/2022

Esta certidão foi emitida automaticamente em 23/08/2022, às 10:55:16 (horário de Brasília).

Se impressa, verificar sua autenticidade no <https://www.empresafacil.ma.gov.br>, como código XCLGO5MX.



MAC2202153550

CARLOS ANDRÉ DE MORAES PEREIRA
Secretário(a) Geral



CANTANHEDE/MA	
PROC.	1303001 12023
FLS.	810
RUB.	f

**CONSELHO REGIONAL DE CONTABILIDADE DO ESTADO DO MARANHÃO
CERTIDÃO DE HABILITAÇÃO PROFISSIONAL**

O **CONSELHO REGIONAL DE CONTABILIDADE DO ESTADO DO MARANHÃO** certifica que o(a) profissional identificado(a) no presente documento encontra-se habilitado para o exercício da profissão contábil.

IDENTIFICAÇÃO DO REGISTRO

NOME.....	: JONCIVALDO DA SILVA REIS
REGISTRO.....	: MA-010827/O-2
CATEGORIA.....	: TÉCNICO EM CONTABILIDADE
CPF.....	: ***.530.823-**

A falsificação deste documento constitui-se em crime previsto no Código Penal Brasileiro, sujeitando o autor à respectiva ação penal.

Emissão: MARANHÃO, 15/02/2023 as 10:33:12.

Válido até: 16/05/2023.

Código de Controle: 471137.

Para verificar a autenticidade deste documento consulte o site do CRCMA.

PODER JUDICIÁRIO DO ESTADO DO MARANHÃO
Corregedoria Geral da Justiça
Vara Única de Icatu

ALVJUDONE-VNI - 32023
Código de validação: E8A7EFFF14

Número da guia: 23053501001445668.

**- CERTIDÃO NEGATIVA -
- FALÊNCIA OU RECUPERAÇÃO JUDICIAL -**

USANDO da faculdade que me confere a Lei, **CERTIFICO** que, após realizar pesquisa junto ao **Sistema de Acompanhamento e Movimentação Processual THEMIS PG e PJe** desta Comarca de Icatu, Estado do Maranhão, deles constatei **A INEXISTÊNCIA** de **AÇÕES DE FALÊNCIA OU RECUPERAÇÃO JUDICIAL**, ou **SENTENÇA TRANSITADA EM JULGADO** até a presente data registrada em nome de **MVDC EMPREENDIMENTOS LTDA** pessoa jurídica inscrita no **CNPJ: 26.746.084/0001-09**, estabelecida à **Rua Rio Branco, s/n.º, Centro - Axixá/MA**. **CERTIFICO** ainda, que esta é a **única Secretaria de Distribuição da Comarca de Icatu**. O referido é verdade e dou fé. Dada e passada a presente certidão nesta Secretaria Judicial desta Comarca de Icatu Estado do Maranhão, aos 23 do mês de fevereiro do ano de 2023. Eu, Bárbara Dias da Costa Aguilár, Secretária Judicial, o digitei e assino.

BARBARA DIAS DA COSTA AGUILAR
Secretária Judicial de Entrância Inicial
Vara Única de Icatu
Matrícula 196832

Documento assinado. ICATU, 23/02/2023 11:08 (BARBARA DIAS DA COSTA AGUILAR)



ALVJUDONE-VNI - 32023 / Código: E8A7EFFF14
Valide o documento em www.tjma.jus.br/validadoc.php

Antes de imprimir pense em sua responsabilidade com o meio ambiente.
#ConsumoConsciente

000081



TJDFT

Poder Judiciário da União

TRIBUNAL DE JUSTIÇA DO DISTRITO FEDERAL E DOS TERRITÓRIOS

CANTANHEDE/MA
PROC. 1303001 12023
FLS. 812
CUB.

CERTIDÃO NEGATIVA DE DISTRIBUIÇÃO (AÇÕES CRIMINAIS)
1ª e 2ª Instâncias

CERTIFICAMOS que, após consulta aos registros eletrônicos de distribuição de ações criminais disponíveis até 03/04/2023, **NADA CONSTA** contra o nome por extenso e CPF/CNPJ de:

M P D REIS E CIA LTDA

26.746.084/0001-09

OBSERVAÇÕES:

- Os dados de identificação são de responsabilidade do solicitante da certidão, devendo a titularidade ser conferida pelo interessado e pelo destinatário.
- A certidão será emitida de acordo com as informações inseridas no banco de dados. Em caso de exibição de processos com dados desatualizados, o interessado deverá requerer a atualização junto ao juízo ou órgão julgador.
- A certidão será negativa quando não for possível a individualização dos processos por carência de dados do Poder Judiciário. (artigo 8º, § 2º da Resolução 121/CNJ).
- A certidão cível contempla ações cíveis, execuções fiscais, execuções e insolvências civis, falências, recuperações judiciais, recuperações extrajudiciais, inventários, interdições, tutelas e curatelas. A certidão criminal compreende os processos criminais, os processos criminais militares e as execuções penais. Demais informações sobre o conteúdo das certidões, consultar em www.tjdft.jus.br, no menu Serviços, Certidões, Certidão Nada Consta, Tipos de Certidão.
- A certidão cível atende ao disposto no inciso II do artigo 31 da Lei 8.666/1993.
- Medida prevista no artigo 26 do Código Penal, sentença não transitada em julgado.

A autenticidade deverá ser confirmada no site do TJDFT (www.tjdft.jus.br), no menu Serviços, Certidões, Certidão Nada Consta, Validar Certidão - autenticar, informando-se o número do selo digital de segurança impresso.

Emitida gratuitamente pela internet em: 03/04/2023

Selo digital de segurança: **2023.CTD.UI1E.G8MF.3X5H.SZ84.4D09**

*** VÁLIDA POR 30 (TRINTA) DIAS ***

**TJDFT**

Poder Judiciário da União

TRIBUNAL DE JUSTIÇA DO DISTRITO FEDERAL E DOS TERRITÓRIOS

CANTANHEDE/MA
PROC. 1303001/2023
FLS. 813
PLB

CERTIDÃO NEGATIVA DE DISTRIBUIÇÃO (AÇÕES CRIMINAIS)**1ª e 2ª Instâncias**

CERTIFICAMOS que, após consulta aos registros eletrônicos de distribuição de ações criminais disponíveis até 03/04/2023, **NADA CONSTA** contra o nome por extenso e CPF/CNPJ de:

MARCOS VINICIUS DUTRA CARVALHO

009.457.443-07

(ELIZABETE DE JESUS DUTRA / SEBASTIAO DOS REIS MORENO CARVALHO)

OBSERVAÇÕES:

- Os dados de identificação são de responsabilidade do solicitante da certidão, devendo a titularidade ser conferida pelo interessado e pelo destinatário.
- A certidão será emitida de acordo com as informações inseridas no banco de dados. Em caso de exibição de processos com dados desatualizados, o interessado deverá requerer a atualização junto ao juízo ou órgão julgador.
- A certidão será negativa quando não for possível a individualização dos processos por carência de dados do Poder Judiciário. (artigo 8º, § 2º da Resolução 121/CNJ).
- A certidão cível contempla ações cíveis, execuções fiscais, execuções e insolvências civis, falências, recuperações judiciais, recuperações extrajudiciais, inventários, interdições, tutelas e curatelas. A certidão criminal compreende os processos criminais, os processos criminais militares e as execuções penais. Demais informações sobre o conteúdo das certidões, consultar em www.tjdft.jus.br, no menu Serviços, Certidões, Certidão Nada Consta, Tipos de Certidão.
- A certidão cível atende ao disposto no inciso II do artigo 31 da Lei 8.666/1993.
- Medida prevista no artigo 26 do Código Penal, sentença não transitada em julgado.

A autenticidade deverá ser confirmada no site do TJDFT (www.tjdft.jus.br), no menu Serviços, Certidões, Certidão Nada Consta, Validar Certidão - autenticar, informando-se o número do selo digital de segurança impresso.

Emitida gratuitamente pela internet em: 03/04/2023

Selo digital de segurança: **2023.CTD.W991.X8UK.KAE3.F2MF.K5ET**

*** VÁLIDA POR 30 (TRINTA) DIAS ***

CANTANHEDE/MA
PROC. 1303001/2023
FLS. 814
RUB. *[assinatura]*



➤ *OUTROS
DOCUMENTOS DE
HABILITAÇÃO*

📍 Rua Barão Rio Branco, S/N - Centro - Axixá-MA

☎ (98) 98529-7204

✉ @mvdcempreendimentos@gmail.com

CNPJ: 26.746.084/0001-09

- 000084

CANTANHEDE/MA
PROC. 1303001/2023
FLS. 015
RUB. J



TOMADA DE PREÇO Nº 004/2023
PROCESSO ADMINISTRATIVO Nº 1303001/2023
DATA DA LICITAÇÃO: 11 DE ABRIL DE 2023
HORARIO: 08H00MIN

OBJETO: CONTRATAÇÃO DE EMPRESA DE ENGENHARIA ESPECIALIZADA PARA CONSTRUÇÃO DE PONTES DE TRILHO METÁLICO E CONCRETO NO MUNICÍPIO DE CANTANHEDE- MA.

ANEXO XIV
DECLARAÇÃO (ITEM 5.2.5 "A" DO EDITAL)

A EMPRESA MVDC EMPREENDEIMENTOS LTDA-EPP, INSCRITA NO CNPJ DE Nº 26.746.084/0001-09, SEDIADA NA RUA BARÃO RIO BRANCO, SN, CENTRO, AXIXÁ - MA, CEP: 65.148-000, POR INTERMÉDIO DO SEU ADMINISTRADOR O SR. MARCOS VINÍCIUS DUTRA CARVALHO, PORTADOR DA CARTEIRA DE IDENTIDADE Nº045858302012-7 E DO CPF Nº009.457.443-07, EM CUMPRIMENTO AO ITEM 5.2.5 ALÍNEA "A" DO EDITAL DA TOMADA DE PREÇOS Nº 004/2023, DECLARA O SEGUINTE.

1. *ESRAR CIENTE DAS CONDIÇÕES DESTA LICITAÇÃO E QUE ASSUME RESPONSABILIDADE PELA AUTENTICIDADE DE TODOS OS DOCUMENTOS APRESENTADOS:*
2. *QUE EXECUTARÁ OS SERVIÇOS DE ACORDO COM O PROJETO BÁSICO E AS ESPECIFICAÇÕES TÉCNICAS FORNECIDAS PELA PREFEITURA MUNICIPAL DE CANTANHEDE-MA, DISPONIBILIZANDO PESSOAL TÉCNICO ESPECIALIZADO QUE TOMARÁ TODAS AS MEDIDAS PARA ASSEGURAR UM CONTROLE DE QUALIDADE ADEQUADO:*
3. *QUE MANTERÁ NO SERVIÇO, EM TEMPO INTEGRAL, O PROFISSIONAL INDICADO PARA FINS DE CONPROVAÇÃO DE QUALIFICAÇÃO TÉCNICA, ADMINTINDO-SE A SUBSTITUIÇÃO POR PROFISSIONAL DE EXPERIÊNCIA EQUIVALENTE SUPERIOR, DESDE QUE APROVADA PELA PREFEITURA MUNICIPAL DE CANTANHEDE-MA.*

AXIXÁ-MA, 04 DE ABRIL DE 2023

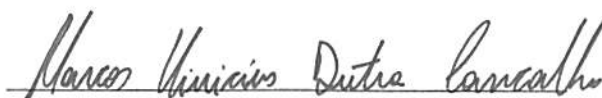

MVDC EMPREENDEIMENTOS LTDA
MARCOS VINÍCIUS DUTRA CARVALHO
RG: 045858302012-7
CPF: 009.457.443.07
ADMINISTRADOR

📍 Rua Barão Rio Branco, S/N - Centro - Axixá-MA

☎ (98) 98529-7204

✉ @mvdcmpeendimentos@gmail.com

CNPJ: 26.746.084/0001-09

000085

CANTANHEDE/MA
PROC. 1303001/2023
FLS. 816
FILE



TOMADA DE PREÇO Nº 004/2023
PROCESSO ADMINISTRATIVO Nº 1303001/2023
DATA DA LICITAÇÃO: 11 DE ABRIL DE 2023
HORARIO: 08H00MIN
OBJETO: CONTRATAÇÃO DE EMPRESA DE ENGENHARIA ESPECIALIZADA PARA CONSTRUÇÃO DE PONTES DE TRILHO METÁLICO E CONCRETO NO MUNICIPIO DE CANTANHEDE- MA.

ANEXO XV
DECLARAÇÃO DE INEXISTÊNCIA DE FATOS IMPEDITIVOS DA HABILITAÇÃO

A EMPRESA MVDC EMPREENDIMENTOS LTDA-EPP, INSCRITA NO CNPJ DE Nº 26.746.084/0001-09, SEDIADA NA RUA BARAO RIO BRANCO, SN, CENTRO, AXIXÁ - MA, CEP: 65.148-000, POR INTERMEDIO DO SEU ADMINISTRADOR O SR. MARCOS VINICIUS DUTRA CARVALHO, PORTADOR DA CARTEIRA DE IDENTIDADE Nº045858302012-7 E DO CPF Nº009.457.443-07, DECLARA, SOB AS PENAS DA LEI, NOS TERMOS DO ART. 32, § 2º, DA LEI FEDERAL Nº 8.666/93, QUE ATÉ A PRESENTE DATA NENHUM FATO OCORREU QUE A INABILITE A PARTICIPAR DA TOMADA DE PREÇOS Nº 004/2023, E QUE CONTRA ELA NÃO EXISTEM NENHUM PEDIDO DE FALÊNCIA CONCORDATA.

DECLARA, OUTROSSIM, CONHECER NA INTEGRA O EDITAL E SEUS ANEXOS E QUE SE SUBMETE A TODOS OS SEUS TERMOS.

AXIXÁ-MA, 04 DE ABRIL DE 2023

MVDC EMPREENDIMENTOS LTDA
MARCOS VINICIUS DUTRA CARVALHO
RG: 045858302012-7
CPF: 009.457.443.07
ADMINISTRADOR

📍 Rua Barão Rio Branco, S/N - Centro - Axixá-MA

☎ (98) 98529-7204

✉ @mvdcmpeendimentos@gmail.com

CNPJ: 26.746.084/0001-09

000086

CANTANHEDE/MA	
PROC.	1303001/2023
FLS.	817
RUB.	

MVDC
EMPREENDEIMENTOS LTDA

TOMADA DE PREÇO Nº 004/2023
PROCESSO ADMINISTRATIVO Nº 1303001/2023
DATA DA LICITAÇÃO: 11 DE ABRIL DE 2023
HORARIO: 08H00MIN

OBJETO: CONTRATAÇÃO DE EMPRESA DE ENGENHARIA ESPECIALIZADA PARA CONSTRUÇÃO DE PONTES DE TRILHO METÁLICO E CONCRETO NO MUNICIPIO DE CANTANHEDE- MA.

ANEXO VIII
DECLARAÇÃO DE CUMPRIMENTO DO ART. 7º, XXXIII, DA CF/88

A EMPRESA MVDC EMPREENDEIMENTOS LTDA-EPP, INSCRITA NO CNPJ DE Nº 26.746.084/0001-09, SEDIADA RUA BARAO RIO BRANCO, SN, CENTRO, AXIXÁ - MA, CEP: 65.148-000, POR INTERMEDIO DO SEU ADMINISTRADOR O SR. MARCOS VINICIUS DUTRA CARVALHO, PORTADOR DA CARTEIRA DE IDENTIDADE Nº 045858302012-7 E DO CPF Nº 009.457.443-07, DECLARA, PARA FINS DO DISPOSTO NO INCISO V DO ART. 27 DA LEI FEDERAL Nº 8.666/1993, QUE NÃO EMPREGA MENOR DE DEZOITO ANOS EM TRABALHOS NOTURNO, PERIGOSO OU INSALUBRE E NÃO EMPREGA MENOR DE DEZESSEIS ANOS, SALVO NA CONDIÇÃO DE APRENDIZ, ADMITIDA A PARTI DOS 14 (QUATORZE) ANOS, NOS TERMOS DO INCISO XXXIII DO ART. 7º DA CONSTITUIÇÃO FEDERAL DE 1988.

AXIXÁ-MA, 04 DE ABRIL DE 2023

Marcos Vinicius Dutra Carvalho

MVDC EMPREENDEIMENTOS LTDA
MARCOS VINICIUS DUTRA CARVALHO
RG: 045858302012-7
CPF: 009.457.443.07
ADMINISTRADOR

📍 Rua Barão Rio Branco, S/N - Centro - Axixá-MA
☎ (98) 98529-7204
✉ @mvdcmpeendimentos@gmail.com
CNPJ: 26.746.084/0001-09

000087

Improbidade Administrativa e Inelegibilidade

Certidão Negativa

Certifico que nesta data (03/04/2023 às 11:31) NÃO CONSTA no Cadastro Nacional de Condenações Cíveis por Ato de Improbidade Administrativa e Inelegibilidade registros de condenação com trânsito em julgado ou sanção ativa quanto ao CNPJ nº 26.746.084/0001-09.

A condenação por atos de improbidade administrativa não implica automático e necessário reconhecimento da inelegibilidade do condenado.

Para consultas sobre inelegibilidade acesse portal do TSE em <http://divulgacandcontas.tse.jus.br/>

Esta certidão é expedida gratuitamente. Sua autenticidade pode ser por meio do número de controle 642A.E345.3908.C293 no seguinte endereço: https://www.cnj.jus.br/improbidade_adm/autenticar_certidao.php



Improbidade Administrativa e Inelegibilidade

Certidão Negativa

Certifico que nesta data (03/04/2023 às 11:32) NÃO CONSTA no Cadastro Nacional de Condenações Cíveis por Ato de Improbidade Administrativa e Inelegibilidade registros de condenação com trânsito em julgado ou sanção ativa quanto ao CPF nº 009.457.443-07.

A condenação por atos de improbidade administrativa não implica automático e necessário reconhecimento da inelegibilidade do condenado.

Para consultas sobre inelegibilidade acesse portal do TSE em <http://divulgacandcontas.tse.jus.br/>

Esta certidão é expedida gratuitamente. Sua autenticidade pode ser por meio do número de controle 642A.E37E.ED43.7350 no seguinte endereço: https://www.cnj.jus.br/improbidade_adm/autenticar_certidao.php



CANTANHEDE/MA	
PROC.	1303001/2023
FLS.	820
RUB.	f



TRIBUNAL DE CONTAS DA UNIÃO
CERTIDÃO NEGATIVA
DE
LICITANTES INIDÔNEOS

Nome completo: **MVDC EMPREENDIMENTOS LTDA**

CPF/CNPJ: **26.746.084/0001-09**

O Tribunal de Contas da União **CERTIFICA** que, na presente data, o (a) requerente acima identificado(a) **NÃO CONSTA** da relação de responsáveis inidôneos para participar de licitação na administração pública federal, por decisão deste Tribunal, nos termos do art. 46 da Lei nº 8.443/92 (Lei Orgânica do TCU).

Não constam da relação consultada para emissão desta certidão os responsáveis ainda não notificados do teor dos acórdãos condenatórios, aqueles cujas condenações tenham tido seu prazo de vigência expirado, bem como aqueles cujas apreciações estejam suspensas em razão de interposição de recurso com efeito suspensivo ou de decisão judicial.

Certidão emitida às 11:24:35 do dia 03/04/2023, com validade de trinta dias a contar da emissão.

A veracidade das informações aqui prestadas podem ser confirmadas no sítio <https://contas.tcu.gov.br/ords/f?p=INABILITADO:5>

Código de controle da certidão: **RP2A030423112435**

Atenção: qualquer rasura ou emenda invalidará este documento.

000090

CANTANHEDE/MA
PROC. <u>1303001 1202 3</u>
FLS. <u>821</u>
RUB. <u>+</u>



TRIBUNAL DE CONTAS DA UNIÃO

CERTIDÃO NEGATIVA

DE

LICITANTES INIDÔNEOS

(Válida somente com a apresentação do CPF)

Nome completo: **MARCOS VINICIUS DUTRA CARVALHO**

CPF/CNPJ: **009.457.443-07**

O Tribunal de Contas da União **CERTIFICA** que, na presente data, o (a) requerente acima identificado(a) **NÃO CONSTA** da relação de responsáveis inidôneos para participar de licitação na administração pública federal, por decisão deste Tribunal, nos termos do art. 46 da Lei nº 8.443/92 (Lei Orgânica do TCU).

Não constam da relação consultada para emissão desta certidão os responsáveis ainda não notificados do teor dos acórdãos condenatórios, aqueles cujas condenações tenham tido seu prazo de vigência expirado, bem como aqueles cujas apreciações estejam suspensas em razão de interposição de recurso com efeito suspensivo ou de decisão judicial.

Certidão emitida às 11:25:52 do dia 03/04/2023, com validade de trinta dias a contar da emissão.

A veracidade das informações aqui prestadas podem ser confirmadas no sítio <https://contas.tcu.gov.br/ords/f?p=INABILITADO:5>

Código de controle da certidão: PCOL030423112552

Atenção: qualquer rasura ou emenda invalidará este documento.

000091

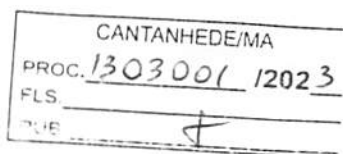

TRIBUNAL DE CONTAS DA UNIÃO

Consulta Consolidada de Pessoa Jurídica

Este relatório tem por objetivo apresentar os resultados consolidados de consultas eletrônicas realizadas diretamente nos bancos de dados dos respectivos cadastros. A responsabilidade pela veracidade do resultado da consulta é do Órgão gestor de cada cadastro consultado. A informação relativa à razão social da Pessoa Jurídica é extraída do Cadastro Nacional da Pessoa Jurídica, mantido pela Receita Federal do Brasil.

Consulta realizada em: 04/04/2023 08:33:36

Informações da Pessoa Jurídica:

Razão Social: **MVDC EMPREENDIMENTOS LTDA**
CNPJ: **26.746.084/0001-09**

Resultados da Consulta Eletrônica:

Órgão Gestor: **TCU**
Cadastro: **Licitantes Inidôneos**
Resultado da consulta: **Nada Consta**

Para acessar a certidão original no portal do órgão gestor, clique [AQUI](#).

Órgão Gestor: **CNJ**
Cadastro: **CNIA - Cadastro Nacional de Condenações Cíveis por Ato de Improbidade Administrativa e Inelegibilidade**
Resultado da consulta: **Nada Consta**

Para acessar a certidão original no portal do órgão gestor, clique [AQUI](#).

Órgão Gestor: **Portal da Transparência**
Cadastro: **Cadastro Nacional de Empresas Inidôneas e Suspensas**
Resultado da consulta: **Nada Consta**

Para acessar a certidão original no portal do órgão gestor, clique [AQUI](#).

Órgão Gestor: **Portal da Transparência**
Cadastro: **CNEP - Cadastro Nacional de Empresas Punidas**
Resultado da consulta: **Nada Consta**

Para acessar a certidão original no portal do órgão gestor, clique [AQUI](#).

Obs: A consulta consolidada de pessoa jurídica visa atender aos princípios de simplificação e racionalização de serviços públicos digitais. Fundamento legal: Lei nº 12.965, de 23 de abril de 2014, Lei nº 13.460, de 26 de junho de 2017, Lei nº 13.726, de 8 de outubro de 2018, Decreto nº 8.638 de 15, de janeiro de 2016.

000092

CANTANHEDE/MA
PROC. 1303001/2023
FLS. 322
PUB. f

MVDC
EMPREENDIMENTOS LTDA

TOMADA DE PREÇO Nº 004/2023
PROCESSO ADMINISTRATIVO Nº 1303001/2023
DATA DA LICITAÇÃO: 11 DE ABRIL DE 2023
HORARIO: 08H00MIN
OBJETO: CONTRATAÇÃO DE EMPRESA DE ENGENHARIA ESPECIALIZADA PARA CONSTRUÇÃO DE PONTES DE TRILHO METÁLICO E CONCRETO NO MUNICIPIO DE CANTANHEDE- MA.

ANEXO III
DECLARAÇÃO DE ENQUADRAMENTO COMO MICROEMPRESA E EMPRESA DE PEQUENO PORTE

A EMPRESA MVDC EMPREENDIMENTOS LTDA-EPP, INSCRITA NO CNPJ DE Nº 26.746.084/0001-09, SEDIADA NA RUA BARAO RIO BRANCO, SN, CENTRO, AXIXÁ - MA, CEP: 65.148-000, POR INTERMEDIO DO SEU ADMINISTRADOR O SR. MARCOS VINICIUS DUTRA CARVALHO, PORTADOR DA CARTEIRA DE IDENTIDADE Nº 045858302012-7 E DO CPF Nº 009.457.443-07, DECLARA, PARA OS FINS DOS DISPOSTO NA LEI COMPLEMENTAR Nº 123/2006, SOB AS SANÇÕES ADMINISTRATIVAS CABIVEIS E SOB AS PENAS DA LEI, QUE SE ENQUADRA COMO:

MICROEMPRESA, CONFORME INC. I DO ART. 3º DA LEI COMPLEMENTAR Nº 123/2006.

EMPRESA DE PEQUENO PORTE, CONFORME INC. II DO ART. 3º DA LEI COMPLEMENTAR Nº 123/2006.

A LICITANTE DECLARA, AINDA, QUE NÃO SE ENQUADRA EM QUALQUER DAS HIPOTHESES DE EXCLUSÃO NO § 4 DO ART. 3º DA MENCIONADA LEI, ESTANDO APTA, PORTANTO, A EXERCER O DIREITO DE PREFERÊNCIA COMO CRITÉRIO DE DESEMPATE NO PROCEDIMENTO LICITATORIO DA TOMADA DE PREÇOS EM EPÍGRAFE REALIZADO PELA PREFEITURA MUNICIPAL DE CANTANHEDE.

AXIXÁ-MA, 04 DE ABRIL DE 2023



MVDC EMPREENDIMENTOS LTDA
MARCOS VINICIUS DUTRA CARVALHO
RG: 045858302012-7
CPF: 009.457.443.07
ADMINISTRADOR

📍 Rua Barão Rio Branco, S/N - Centro - Axixá-MA

☎ (98) 98529-7204

✉ @mvdcmpeendimentos@gmail.com

CNPJ: 26.746.084/0001-09

000093

CANTANHEDE/MA	
PROC.	1303001/2023
FLS.	323
RUB.	

CERTIDÃO SIMPLIFICADA

Sistema Nacional de Registro de Empresas Mercantis - SINREM

Certificamos que as informações abaixo constam dos documentos arquivados nesta Junta Comercial e são vigentes na data da sua expedição.

Nome Empresarial: MVDC EMPREENDIMENTOS LTDA		Protocolo: MAC2302510080	
Natureza Jurídica: Sociedade Empresária Limitada			
NIRE (Sede) 21200915689	CNPJ 26.746.084/0001-09	Data de Ato Constitutivo 19/12/2016	Início de Atividade 14/12/2016
Endereço Completo Rua BARAO RIO BRANCO, Nº SN, CENTRO - Axiá/MA - CEP 65148-000			
Objeto Social 41.20-4-00 - CONSTRUCAO DE EDIFICIOS42.11-1-01 - CONSTRUCAO DE RODOVIAS E FERROVIAS (A CONSTRUCAO E RECUPERACAO DE AUTO-ESTRADAS, RODOVIAS E OUTRAS VIAS NAO-URBANAS PARA PASSAGEM DE VEICULOS, PAVIMENTACAO DE AUTO-ESTRADAS, RODOVIAS E OUTRAS VIAS NAO-URBANAS PONTES, VIADUTOS E TUNEIS, INCLUSIVE EM PISTAS DE AEROPORTOS)42.13-8-00- OBRAS DE URBANIZACAO - RUAS, PRACAS E CALCADAS42.21-9-02 - CONSTRUCAO DE ESTACOES E REDES DE DISTRIBUICAO DE ENERGIA ELETRICA 42.92-8-01 - MONTAGEM DE ESTRUTURAS METALICAS 42.99-5-01 - CONSTRUCAO DE INSTALACOES ESPORTIVAS E RECREATIVAS 43.11-8-01 - DEMOLICAO DE EDIFICIOS E OUTRAS ESTRUTURAS 43.12-6-00 - PERFURACOES E SONDAgens 43.13-4-00 - OBRAS DE TERRAPLENAGEM 43.21-5-00 - INSTALACAO E MANUTENCAO ELETRICA 77.19-5-99 - LOCAcao DE OUTROS MEIOS DE TRANSPORTE NAO ESPECIFICADOS ANTERIORMENTE, SEM CONDUTOR (CAMINHOS, MOTOCICLETAS E ONIBUS)77.31-4-00 - ALUGUEL DE MAQUINAS E EQUIPAMENTOS AGRICOLAS SEM OPERADOR47.44-0-99 - COMERCIO VAREJISTA DE MATERIAIS DE CONSTRUCAO EM GERAL38.11-4-00 - COLETA DE RESIDUOS NAO-PERIGOSOS77.32-2-01 - ALUGUEL DE MAQUINAS E EQUIPAMENTOS PARA CONSTRUCAO SEM OPERADOR, EXCETO ANDAIMES43.99-1-05 - PERFURACAO E CONSTRUCAO DE POCOS DE AGUA43.22-3-02 - INSTALACAO E MANUTENCAO DE SISTEMAS CENTRAIS DE AR CONDICIONADO, DE VENTILACAO E REFRIGERACAO43.29-1-99 - OUTRAS OBRAS DE INSTALACOES EM CONSTRUCOES NAO ESPECIFICADAS ANTERIORMENTE (REVESTIMENTO DE DUTOS E TUBULACOES, INSTALACAO DE SISTEMAS DE LIMPEZA DE DUTOS E INSTALACOES HIDRAULICAS POR VACUO)43.30-4-01 - IMPERMEABILIZACAO EM OBRAS DE ENGENHARIA CIVIL43.30-4-04 - SERVICOS DE PINTURA DE EDIFICIOS EM GERAL43.99-1-03 - OBRAS DE ALVENARIA43.30-4-03 - OBRAS DE ACABAMENTO EM GESSO E ESTUQUE43.30-4-05 - APLICACAO DE REVESTIMENTOS E DE RESINAS EM INTERIORES E EXTERIORES77.32-2-02 - ALUGUEL DE ANDAIMES77.11-0-00 - LOCAcao DE AUTOMOVEIS SEM CONDUTOR3812-2/00 - COLETA DE RESIDUOS PERIGOSOS3822-0/00 - TRATAMENTO E DISPOSICAO DE RESIDUOS PERIGOSOS3821-1/00 - TRATAMENTO E DISPOSICAO DE RESIDUOS NAO PERIGOSOS1921-7/00 FABRICACAO DE ASFALTO (CIMENTO ASFALTICO).			
Capital Social R\$ 2.000.000,00 (dois milhões reais)		Porte EPP (Empresa de Pequeno Porte)	Prazo de Duração Indeterminado
Capital Integralizado R\$ 2.000.000,00 (dois milhões reais)			
Dados do Sócio			
Nome MARCOS VINICIUS DUTRA CARVALHO	CPF/CNPJ 009.457.443-07	Participação no capital R\$ 2.000.000,00	Espece de sócio Sócio
		Administrador S	Término do mandato Indeterminado
Dados do Administrador			
Nome MARCOS VINICIUS DUTRA CARVALHO		CPF 009.457.443-07	Término do mandato Indeterminado
Último Arquivamento			
Data 15/12/2022	Número 21900362305	Ato/eventos 002 / 023 - ABERTURA DE FILIAL NA UF DA SEDE	Situação ATIVA Status SEM STATUS
Filial(ais) nesta Unidade da Federação ou fora dela			
1 - NIRE: 21900362305		CNPJ: 26.746.084/0002-81	
Endereço Completo SITIO POVOADO CENTRINHO, Nº SN, ZONA RURAL, Trizidela do Vale, MA, CEP: 65727000			

Esta certidão foi emitida automaticamente em 23/02/2023, às 13:07:22 (horário de Brasília).
Se impressa, verificar sua autenticidade no <https://www.empresafacil.ma.gov.br>, com o código XHAS5X1D.

CERTIDÃO SIMPLIFICADA

Continuação

Sistema Nacional de Registro de Empresas Mercantis - SINREM

Certificamos que as informações abaixo constam dos documentos arquivados
nesta Junta Comercial e são vigentes na data da sua expedição.

Nome Empresarial: MVDC EMPREENDIMENTOS LTDA	Protocolo: MAC2302510080
Natureza Jurídica: Sociedade Empresária Limitada	



MAC2302510080

CARLOS ANDRÉ DE MORAES PEREIRA
Secretário(a) Geral

CANTANHEDE/MA
PROC. 1303001 12023
FLS. 825
RUB. f

CERTIDÃO ESPECÍFICA

Sistema Nacional de Registro de Empresas Mercantis - SINREM

Certificamos que as informações abaixo constam dos documentos arquivados nesta Junta Comercial e são vigentes na data da sua expedição.

Certificamos que MVDC EMPREENDIMENTOS LTDA encontra-se registrada nesta Junta Comercial, como segue:			Protocolo: MAC2302510111
NIRE 21200915689 CNPJ 26.746.084/0001-09		Situação ATIVA Status SEM STATUS	
Endereço Completo BARAO RIO BRANCO, Nº SN, xxxxx, CENTRO - Axiá/MA - CEP 65148-000			
Arquivamentos Posteriores			
Ato	Número	Data	Descrição
002	21900362305	15/12/2022	ABERTURA DE FILIAL NA UF DA SEDE
002	20221408550	05/12/2022	ALTERACAO DE DADOS (EXCETO NOME EMPRESARIAL)
002	20221408550	05/12/2022	CONSOLIDAÇÃO DE CONTRATO/ESTATUTO
002	20221127410	07/10/2022	ALTERACAO DE DADOS (EXCETO NOME EMPRESARIAL)
002	20221127410	07/10/2022	CONSOLIDAÇÃO DE CONTRATO/ESTATUTO
223	20220634688	20/05/2022	BALANCO
310	20210937700	23/08/2021	OUTROS DOCUMENTOS DE INTERESSE DA EMPRESA / EMPRESARIO
310	20210462914	05/04/2021	OUTROS DOCUMENTOS DE INTERESSE DA EMPRESA / EMPRESARIO
002	20210120991	09/02/2021	CONSOLIDAÇÃO DE CONTRATO/ESTATUTO
002	20210120991	09/02/2021	ALTERACAO DE DADOS E DE NOME EMPRESARIAL
310	20200635751	07/08/2020	OUTROS DOCUMENTOS DE INTERESSE DA EMPRESA / EMPRESARIO
223	20200331990	14/05/2020	BALANCO
002	20200181394	11/03/2020	CONSOLIDAÇÃO DE CONTRATO/ESTATUTO
002	20200181394	11/03/2020	ALTERACAO DE DADOS (EXCETO NOME EMPRESARIAL)
002	20190879610	07/08/2019	ALTERACAO DE DADOS (EXCETO NOME EMPRESARIAL)
002	20190879610	07/08/2019	CONSOLIDAÇÃO DE CONTRATO/ESTATUTO
307	20190879629	07/08/2019	REENQUADRAMENTO DE MICROEMPRESA COMO EMPRESA DE PEQUENO PORTE
223	20190832576	06/07/2019	BALANCO
002	20190047380	30/01/2019	ALTERACAO DE DADOS (EXCETO NOME EMPRESARIAL)
002	20171194543	06/10/2017	CONSOLIDAÇÃO DE CONTRATO/ESTATUTO
002	20171194543	06/10/2017	ALTERACAO DE DADOS (EXCETO NOME EMPRESARIAL)
002	20170478017	09/08/2017	CONSOLIDAÇÃO DE CONTRATO/ESTATUTO
002	20170478017	09/08/2017	ALTERACAO DE DADOS (EXCETO NOME EMPRESARIAL)
002	20160894883	18/01/2017	CONSOLIDAÇÃO DE CONTRATO/ESTATUTO
002	20160894883	18/01/2017	ALTERACAO DE DADOS (EXCETO NOME EMPRESARIAL)
223	20160936233	28/12/2016	BALANCO
315	20160931835	19/12/2016	ENQUADRAMENTO DE MICROEMPRESA
090	21200915689	19/12/2016	CONTRATO

Esta certidão foi emitida automaticamente em 23/02/2023, às 13:07:47 (horário de Brasília).
Se impressa, verificar sua autenticidade no <https://www.empresafacil.ma.gov.br>, com o código QFM5XMLV.



MAC2302510111

CARLOS ANDRÉ DE MORAES PEREIRA
Secretário(a) Geral

APÓLICE DIGITAL

Junto
SEGUROS



Nossas apólices podem ser acessadas diretamente por um QR Code ou pela página da internet da Junto Seguros (www.juntoseguros.com). As condições contratuais deste produto, quando aplicável, poderão ser consultadas no site <https://www.gov.br/susep>.

FRONTISPÍCIO DE APÓLICE SEGURO GARANTIA

DADOS DA SEGURADORA: JUNTO SEGUROS S.A.

CNPJ: 84.948.157/0001-33, registro SUSEP 05436, com sede na Rua Visconde de Nácar, 1440 – Centro - Curitiba - PR

Data de Emissão: **05/04/2023 9:05:21**

Nº Apólice Seguro Garantia: **10-0775-0362623**

Proposta: **3866499**

Controle Interno (Código Controle): **627044517**

Nº de Registro SUSEP: Após sete dias úteis da emissão deste documento, poderá ser verificado se a apólice ou endosso foi corretamente registrado no site da SUSEP -

<https://www.gov.br/susep/pt-br>, por meio do número **054362023001007750362623**

DADOS DO SEGURADO: PREFEITURA MUNICIPAL DE CANTANHEDE

CPF/CNPJ: 06.156.160/0001-00 Praça Paulo Rodrigues, 01 - Centro, Cantanhede - MA

DADOS DO TOMADOR: MVDC EMPREENDIMENTOS LTDA

CPF/CNPJ: 26746084000109 RUA BARAO RIO BRANCO S/N, , CENTRO - CEP: 65.148-000 - AXIXA - MA

DADOS DA CORRETORA:

000002.0.203293-3 AIRAM CORRETORA DE SEGUROS EPP

Documento eletrônico digitalmente assinado por:

ICP
Brasil
Assinado digitalmente por:

Roque Jr. de H. Melo

ICP
Brasil
Assinado digitalmente por:

Eduardo de O. Nobrega

Documento eletrônico assinado digitalmente conforme MP nº 2.200-2/2001 de 24/08/2001, que instituiu a Infra - estrutura de Chaves Públicas Brasileira - ICP - Brasil por: Signatários(as): Eduardo de Oliveira Nobrega Nº de Série do Certificado: 62FF6E26A0F8B264 Roque de Holanda Melo Nº de Série do Certificado: 7ABF101BBB728D55D1532D0F6E57775DCFEADD87

Art. 1º - Fica instituída a Infra - Estrutura de Chaves Públicas Brasileira - ICP - Brasil, para garantir a autenticidade, a integridade e a validade jurídica de documentos em forma eletrônica, das aplicações de suporte e das aplicações habilitadas que utilizem certificados digitais, bem como a realização de transações eletrônicas seguras. As condições contratuais / regulamento deste produto protocolizadas pela sociedade / entidade junto à Susep poderão ser consultadas no site <https://www.gov.br/susep>, de acordo com o número de processo constante da apólice / proposta. A certidão de regularidade da sociedade seguradora perante a SUSEP pode ser consultada no site <https://www.gov.br/susep>. Este produto está protocolado através do N.º de Processo SUSEP 15414.636371/2022-53 e nº 15414.636374/2022-97. O registro do produto é automático e não representa aprovação ou recomendação por parte da SUSEP. O Segurado poderá consultar a situação cadastral do corretor de seguros e da sociedade seguradora no sítio eletrônico <https://www.gov.br/susep>. Atendimento SUSEP: 0800 021 8484. Central de Atendimento Junto: 0800 704 0301. Ouvidoria Junto: 0800 643 0301. <http://www.consumidor.gov.br>.



Nº Apólice Seguro Garantia: 10-0775-0362623
 Proposta: 3866499
 Controle Interno (Código Controle): 627044517
 Nº de Registro SUSEP: 054362023001007750362623

CANTANHEDE/MA
 PROC. 1303001/2023
 FLS. 827
 PUB. /



FRONTISPÍCIO DE APÓLICE SEGURO GARANTIA

Garantia Contratada

Modalidade	Limite Máximo de Garantia (LMG)	Ramo
Licitante	R\$ 26.244,97	0775 - GARANTIA SEGURADO - SETOR PÚBLICO

Descrição da Garantia: Coberturas, valores e prazos previstos na Apólice:

Modalidade e Cobertura Adicional	Limite Máximo de Indenização (LMI)	Vigência	
		Início	Término
Licitante	R\$ 26.244,97	11/04/2023	11/08/2023
Multas e Penalidades	R\$ 26.244,97	11/04/2023	11/08/2023

Demonstrativo de Prêmio:

Prêmio Líquido Licitante	R\$ 140,00
Adicional de Fracionamento	R\$ 0,00
I.O.F	R\$ 0,00
Prêmio Total	R\$ 140,00

Condições de Pagamento:	Parcela	Vencimento	Nº Carnê	Valor(R\$)
	1	12/04/2023	16519875	R\$ 140,00

Em atendimento à Lei 12.741/12 informamos que incidem as alíquotas de 0,65% de FISC/Pasep e de 4% de COFINS sobre os prêmios de seguros, deduzidos do estabelecido em legislação específica. O(s) valor(es) acima descrito(s), é(são) devido(s) no cenário desta contratação de cobertura(s). Pode(m) sofrer alteração(ões) quando contratada(s) isoladamente ou em outra composição



Nº Apólice Seguro Garantia: 10-0775-0362623
Proposta: 3866499
Controle Interno (Código Controle): 627044517
Nº de Registro SUSEP: 054362023001007750362623

CANTANHEDE/MA
PROC. 1303001 12023
FLS. 828
PUB. f

junto
SEGUROS

FRONTISPÍCIO DE APÓLICE SEGURO GARANTIA

Objeto da Garantia

Esta Apólice de riscos declarados garante Indenização, até o valor do Limite Máximo de Garantia, pelos Prejuízos decorrentes da recusa do Tomador adjudicatário em assinar o contrato administrativo licitado, conforme termos e condições descritos no **Edital TOMADA DE PREÇOS Nº 004/2023 - PARA TODOS OS LOTES .**

Ademais, esta Apólice de riscos declarados garante Indenização, até Limite Máximo de Garantia, pelos Prejuízos decorrentes do inadimplemento de multas e penalidades administrativas impostas pelo Segurado ao Tomador, e não adimplidas no prazo definido no Contrato Principal ou notificação realizada ao Tomador.

O presente documento é emitido em consonância com a Circular SUSEP 662, de 11 de abril de 2022.

ESTA APÓLICE NÃO PODERÁ SER UTILIZADA COMO COMPLEMENTO OU ENDOSSO DE APÓLICE ANTERIORMENTE FORNECIDA POR ESTA SEGURADORA REFERENTE AO MESMO EDITAL E/OU CONTRATO OBJETO DESTES SEGUROS.



Nº Apólice Seguro Garantia: 10-0775-0362623
Proposta: 3866499
Controle Interno (Código Controle): 627044517
Nº de Registro SUSEP: 054362023001007750362623

CANTANHEDE/MA
PROC. 1303001/2023
FLS. 829
RUB. /

Junto
SEGUROS

CONDIÇÕES CONTRATUAIS

LICITANTE

PROCESSO SUSEP n.º 15414.636371/2022-53.

1. OBJETIVO DO SEGURO - RISCOS COBERTOS

1.1. Este contrato de seguro garante Indenização, até o valor do Limite Máximo de Garantia, pelos Prejuízos decorrentes da recusa do Tomador adjudicatário em assinar o contrato administrativo licitado, ou demais inadimplementos elencados nos termos e condições descritos no Edital os quais levem à execução da garantia de oferta.

2. RISCOS EXCLUÍDOS

2.1. Não estão incluídos na cobertura quaisquer Prejuízos ocasionados direta ou indiretamente e ocorridos em consequência de:

- a) obrigações trabalhistas e previdenciárias;
- b) riscos cobertos por outros ramos ou modalidades de seguro, tais como, mas não se limitando a seguro de responsabilidade civil, lucros cessantes e eventos e riscos de natureza ambiental;
- c) eventos de caso fortuito ou força maior, nos termos do Código Civil;
- d) inadimplência de obrigações garantidas, decorrentes de atos ou fatos de responsabilidade do Segurado, seus prepostos ou responsáveis;
- e) inadimplência de obrigações do Edital que não sejam de responsabilidade do Tomador;
- f) penalidades decorrentes do atraso do Tomador na apresentação desta Apólice e seus Endossos, ou da inadequação da Apólice para garantia do Edital;
- g) atos de terrorismo conforme definido por legislação ou regulamentação aplicável;
- h) atos de hostilidade, guerra, rebelião, insurreição, revolução, confisco, destruição ou requisição decorrentes de qualquer ato de autoridade de fato ou de direito, civil ou militar e, em geral, todo ou qualquer ato ou consequência dessas ocorrências, bem como atos praticados por qualquer pessoa agindo ou em ligação com qualquer organização cujas atividades visem a derrubar pela força o governo ou instigar a sua queda, pela perturbação da ordem política e social do país por meio de atos de terrorismo, guerra, revolução, subversão e guerrilhas;
- i) quaisquer perdas, destruição ou danos, de quaisquer bens materiais, prejuízos e despesas emergentes ou consequentes de qualquer forma de radiação, contaminação, resíduo ou fissão, inclusive, mas não se limitando, às nucleares e ionizantes;
- j) obrigações que não estejam expressamente garantidas e previstas no Objeto da presente Apólice;

3. PRÊMIO

3.1. O Tomador é responsável pelo pagamento do Prêmio correspondente a Apólice, assim como de todos seus Endossos.

3.2. Esta Apólice continuará em vigor mesmo quando o Tomador não pagar o Prêmio nas datas convencionadas.

3.3. A presente modalidade de seguro-garantia não contempla a hipótese de devolução de prêmio



Nº Apólice Seguro Garantia: 10-0775-0362623
Proposta: 3866499
Controle Interno (Código Controle): 627044517
Nº de Registro SUSEP: 054362023001007750362623

CANTANHEDE/MA
PROC. 1303001 / 2023
FLS. 830
PUB

junto
SEGUROS

em caso de cancelamento.

4. ALTERAÇÕES, RENOVAÇÕES E ATUALIZAÇÕES

4.1. A Apólice acompanhará as modificações já previstas no Edital subscrito, mediante emissão de Endosso ou nova Apólice.

4.2. Para alterações posteriores efetuadas no Edital, em virtude das quais se faça necessária a modificação da Apólice, esta poderá acompanhar tais modificações, desde que solicitado e haja o respectivo aceite pela Seguradora, por meio da emissão de Endosso ou nova Apólice.

4.3. As alterações, renovações e atualizações não se presumem e serão precedidas de pedido do Segurado, acompanhado dos documentos que as demonstrem, inclusive para a atualização monetária do LMG pelo índice constante do Edital.

4.4. Ao aceitar a presente Apólice, Segurado e Tomador reconhecem o seu dever em comunicar à Seguradora, em prazo razoável, nunca superior a 10 (dez) dias úteis após o fato, de alterações ocorridas ao Edital ou da obrigação constante do Objeto da Garantia que influenciem o risco subscrito pela Seguradora, sendo, ou não, tais alterações formalizadas contratualmente.

4.5. A não observância pelo Segurado das obrigações constantes no item 4.4. importam em Perda de Direitos, conforme item 7, abaixo, desde que (i) disso resulte agravamento do risco coberto; e (ii) isso tenha relação com o sinistro ou esteja comprovado, pela Seguradora, que o Segurado silenciou de má-fé.

5. RECLAMAÇÃO E CARACTERIZAÇÃO DE SINISTRO

5.1. Reclamação de Sinistro: não sanado o inadimplemento e não assinado o contrato administrativo licitado, a Reclamação de Sinistro poderá ser realizada pelo Segurado, mediante envio de comunicação à Seguradora, ao “canal de sinistro” constante do sítio eletrônico da Seguradora, informando-a acerca da conclusão do processo administrativo para apuração de Prejuízos.

5.2. Caracterização do Sinistro: o Sinistro restará caracterizado quando da exigibilidade dos Prejuízos causados ao Segurado, por culpa ou dolo do Tomador.

5.3. Para a Reclamação de Sinistro será necessária a apresentação dos seguintes documentos:

- cópia do Edital de licitação e seus anexos;
- cópia integral do processo licitatório correspondente ao Edital;
- cópia da notificação do Tomador para assinatura do contrato administrativo licitado;
- cópia do processo administrativo que documentou a inadimplência do Tomador e culminou na aplicação de multas e/ou apuração de Prejuízos ao Segurado;
- planilha, relatório e/ou correspondências informando os Prejuízos sofridos;
- planilha, relatório e/ou correspondências informando da existência de valores retidos;
- cópia de atas, notificações, contranotificações, documentos, correspondências, inclusive e-mails, trocados entre Segurado e Tomador, relacionados à inadimplência do Tomador;
- cópia do novo contrato firmado pelo Segurado com o Licitante Substituto, quando aplicável.

5.4. Regulação do Sinistro: a Seguradora deverá apresentar Relatório Final de Regulação do Sinistro em até 30 (trinta) dias corridos, contados do recebimento da Reclamação de Sinistro devidamente acompanhada dos documentos acima listados.

5.4.1. A Seguradora poderá solicitar, ao Segurado, outros documentos e/ou informações complementares para a análise de cobertura da Reclamação de Sinistro apresentada, hipótese na qual o prazo previsto no item 5.4. será suspenso, voltando a correr sua contagem a partir



Nº Apólice Seguro Garantia: 10-0775-0362623
Proposta: 3866499
Controle Interno (Código Controle): 627044517
Nº de Registro SUSEP: 054362023001007750362623

CANTANHEDE/MA
PROC. 1303001/2023
FLS. 831
PUB

junto
SEGUROS

do dia útil subsequente àquele em que forem completamente atendidas as exigências da Seguradora.

5.4.2. Em caso de decisão judicial, ou arbitral, que impeça ou de alguma forma influencie na possibilidade de execução da garantia pelo Segurado, ou suspenda os efeitos da Reclamação de Sinistro comunicada à Seguradora, o prazo de 30 (trinta) dias constante do item 5.4. será suspenso, voltando a correr sua contagem a partir do primeiro dia útil subsequente a revogação da decisão, ou ausência de efeito suspensivo ao recurso.

6. INDENIZAÇÃO E SUB-ROGAÇÃO

6.1. Caracterizado o Sinistro, a Seguradora indenizará o Segurado, ou o Beneficiário mediante pagamento em dinheiro dos Prejuízos ocasionados em razão da inadimplência do Tomador.

6.1.1. O cálculo da Indenização corresponderá ao valor das multas aplicadas ao Tomador, conforme disposto no Edital.

6.1.2. Em complemento ao cálculo descrito no item 6.1.1 acima, na ocorrência de sinistro, os eventuais saldos de créditos do Tomador apurados junto ao Segurado, serão utilizados para amortização do valor da indenização, sem prejuízo de seu pagamento no prazo devido.

6.2. Caso o pagamento da Indenização aconteça antes da apuração dos saldos de créditos do Tomador, o Segurado devolverá à Seguradora os valores por ela pagos em excesso.

6.3. O pagamento da Indenização deverá ocorrer dentro do prazo máximo de 30 (trinta) dias, devendo o Segurado colaborar com a assinatura do termo de quitação ou do termo de retomada, conforme o caso.

6.3.1. O não pagamento da Indenização no prazo previsto sujeitará a Seguradora ao pagamento de juros de mora e correção monetária, a partir daquela data, nos termos do Edital e sua legislação específica.

6.4. Paga a Indenização, a Seguradora se sub-rogará nos direitos e poderes do Segurado contra o Tomador e/ou terceiros cujos atos ou fatos tenham dado causa ao Sinistro.

6.4.1. É ineficaz qualquer ato do Segurado que diminua ou extinga, em prejuízo da Seguradora, os direitos de sub-rogação.

7. PERDA DE DIREITOS

7.1. Aplicam-se à presente Apólice as obrigações e responsabilidades do Segurado constantes dos artigos 765, 766, 768, 769 e 771 do Código Civil, ou outros que venham a substituí-los, bem como os direitos e faculdades da Seguradora emergentes de tais dispositivos legais.

7.2 O Segurado está ciente das hipóteses de perda de direito quanto à descumprimentos de suas obrigações, ônus, encargos, desembolsos e despesas de sua responsabilidade, assumidos e acordados no âmbito do Edital e/ou desta Apólice.

8. EXTINÇÃO DA COBERTURA

8.1. A responsabilidade da Seguradora extinguir-se-á, de pleno direito, quando ocorrer uma das seguintes situações abaixo:

- a) o contrato administrativo decorrente do Edital garantido pela Apólice for definitivamente assinado entre Segurado e Tomador;
- b) quando a Seguradora e o Segurado assim o acordarem;
- c) quando o pagamento da Indenização ao Segurado atingir o LMG da Apólice;
- d) quando o Objeto da Garantia for extinto; ou



Nº Apólice Seguro Garantia: 10-0775-0362623
Proposta: 3866499
Controle Interno (Código Controle): 627044517
Nº de Registro SUSEP: 054362023001007750362623

CANTANHEDE/MA
PROC. 1303001 12023
FLS. 832
PUB.

junto
SEGUROS

e) término da vigência prevista na Apólice ou Endosso.

8.2. A responsabilidade da Seguradora está limitada aos Prejuízos decorrentes dos eventos de inadimplemento ocorridos durante a Vigência da Apólice, observado o prazo prescricional de 1 (um) ano aplicável ao contrato de seguro para sua caracterização e comunicação à Seguradora.

9. CONCORRÊNCIA DE APÓLICES E GARANTIAS

9.1. É vedada a utilização de mais de um seguro-garantia na mesma modalidade para cobrir o mesmo objeto, salvo no caso de apólices complementares.

9.2. No caso de existirem duas ou mais garantias distintas cobrindo as mesmas obrigações do Objeto da Garantia, a Indenização deverá ser dividida proporcionalmente entre as garantias apresentadas ao Edital, de modo a não resultar em auferição de lucro ao Segurado.

J. CONTROVÉRSIAS

10.1. Eventuais controvérsias entre Seguradora e Segurado serão processadas no foro do domicílio do Segurado.

11. ACEITAÇÃO

11.1. A contratação da Apólice somente poderá ser feita mediante proposta assinada pelo proponente, seu representante ou por corretor de seguros habilitado. A proposta escrita deverá conter os elementos essenciais ao exame e aceitação do risco.

11.2. A Seguradora terá o prazo de 15 (quinze) dias para se manifestar sobre a aceitação ou não da proposta, contados da data de seu recebimento.

11.2.1. A solicitação de documentos complementares poderá ocorrer mais de uma vez, durante o prazo previsto no item 11.2. Nesta hipótese, o prazo de 15 (quinze) dias previsto no item 11.2 ficará suspenso, voltando a correr a partir da data em que se der a entrega da documentação.

11.3. No caso de não aceitação da proposta, a Seguradora comunicará o fato ao proponente por e-mail, via plataforma eletrônica ou qualquer outro meio escrito válido. A ausência de manifestação, por escrito, da Seguradora, no prazo acima aludido, não caracterizará a aceitação tácita do seguro.

11.4. Caso a aceitação da proposta dependa de contratação ou alteração de resseguro facultativo, o prazo aludido no item 11.2. será suspenso até que o ressegurador se manifeste formalmente, comunicando a Seguradora, por escrito, ao proponente, tal eventualidade, ressaltando a consequente inexistência de cobertura enquanto perdurar a suspensão.

11.5. A emissão da Apólice ou do endosso será feita em até 15 (quinze) dias, a partir da data de aceitação da proposta.

11.6. A aceitação da proposta de seguro está sujeita à análise do risco.

12. DISPOSIÇÕES GERAIS

12.1. Fica estabelecido que, para fins indenitários, esta Apólice não cobrirá quaisquer Prejuízos, perdas e/ou demais penalidades decorrentes da violação de normas anticorrupção perpetradas com participação dolosa do Segurado e/ou seus representantes.

12.2. No tocante à alocação dos riscos previstos nesta garantia, havendo contrariedade e/ou divergência entre as disposições previstas na presente Apólice/Endosso e no contrato e/ou aditivos garantidos, prevalecerão sempre as disposições da presente Apólice/Endosso.



Nº Apólice Seguro Garantia: 10-0775-0362623
Proposta: 3866499
Controle Interno (Código Controle): 627044517
Nº de Registro SUSEP: 054362023001007750362623

CANTANHEDE/MA
PROC. 1303001 12023
FLS. 833
RUB.

junto
SEGUROS

12.3. Cabe ao Tomador e ao Segurado a conferência das condições e termos desta Apólice e/ou Endosso, estando de pleno acordo que a Seguradora a preste e cumpra, tal como disposto em suas Condições Contratuais.

12.4. Tomador e Segurado reconhecem que a validade do presente negócio jurídico e a eficácia do contrato de seguro é vinculada à aceitação do Segurado da presente Apólice ou Endosso em sua integralidade.

12.5. Esta Apólice é inalienável e irrevogável.

12.6. Considera-se como âmbito geográfico de cobertura todo o território nacional.

12.7. A presente Apólice não conta com franquias, participações obrigatórias do Segurado, carência de qualquer tipo, assim como não permite a reintegração do seu Limite Máximo de Garantia.

12.8. Este seguro é contratado a primeiro risco absoluto.

12.9. O registro do produto é automático e não representa aprovação ou recomendação por parte da SUSEP.

12.10. O segurado poderá consultar a situação cadastral do corretor de seguros e da sociedade seguradora no sítio eletrônico <https://www.gov.br/susep>.

13. DEFINIÇÕES

13.1. Em acréscimo aos termos definidos constantes das Condições Contratuais, aplicam-se também a esta Apólice, as seguintes definições:

I. **Apólice:** documento, emitido e assinado pela Seguradora, que representa formalmente o contrato de seguro-garantia.

II. **Beneficiário:** pessoa jurídica, a qual possui interesse legítimo no Objeto da Garantia e que pode incorrer, direta ou indiretamente, em Prejuízos decorrentes do inadimplemento contratual do Tomador.

III. **Condições Particulares:** conjunto de cláusulas que complementam ou alteram as Condições Contratuais.

IV. **Edital:** ato indicado no Objeto da Garantia, por intermédio do qual o Segurado faz público seu propósito de licitar um objeto determinado, estabelece os requisitos exigidos dos proponentes e das propostas, regula os termos segundo os quais os avaliará e fixa as cláusulas do eventual contrato a ser firmado, contemplando o instrumento de sua publicação, seus anexos, manuais, resumos, projetos e demais informações disponibilizadas pelo Segurado para elaboração de propostas pelos licitantes.

V. **Endosso:** documento emitido pela Seguradora por meio do qual são formalizadas alterações da Apólice.

VI. **Indenização:** contraprestação da Seguradora perante o Segurado relativa aos Prejuízos causados pelo Tomador em razão do inadimplemento das obrigações cobertas pelo seguro, a qual poderá se dar por meio de pagamento em dinheiro dos Prejuízos apurados no âmbito dos Prejuízos cobertos pelo seguro.

VII. **Limite Máximo de Garantia (LMG):** valor máximo de Indenização garantido pela Seguradora considerando uma ou mais coberturas previstas na Apólice.

VIII. **Prejuízos:** multas e penalidades aplicadas pelo Segurado ao Tomador, em decorrência da não assinatura do contrato administrativo, conforme definido no Edital, as quais não tenham sido adimplidas no prazo definido no Edital ou notificação ao Tomador.

IX. **Prêmio:** importância devida pelo Tomador à Seguradora, como contraprestação da cobertura de seguro contratada.

X. **Prêmio Mínimo:** a parcela do prêmio não reembolsável e devido à Seguradora a título de remuneração mínima a partir do momento da emissão do seguro, em razão do consumo de



Nº Apólice Seguro Garantia: 10-0775-0362623
Proposta: 3866499
Controle Interno (Código Controle): 627044517
Nº de Registro SUSEP: 054362023001007750362623

CANTANHEDE/MA
PROC. 1303001/2023
FLS. 834
RUB. <i>f</i>



capacidade e seu custo de oportunidade, bem como pela própria garantia securitária prestada desde o momento da emissão da Apólice.

XI. **Relatório Final de Regulação de Sinistro:** documento no qual a Seguradora comunica existência de cobertura ou, conforme o caso, as razões técnico-legais para eventual negativa de cobertura ou extinção de cobertura/responsabilidade da Seguradora.

XII. **Segurado:** ente da Administração Pública que publica o Edital, nos termos da legislação.

XIII. **Seguradora:** é a Junto Seguros S/A.

XIV. **Seguro-garantia:** seguro que garante o fiel cumprimento das obrigações assumidas pelo Tomador perante o Segurado, conforme Condições Contratuais da Apólice

XV. **Tomador:** pessoa jurídica participante de processo licitatório correspondente ao Edital.

XVI. **Vigência:** as Apólices e Endossos terão seu início e término de vigência às 23:59hs das datas para tal fim neles indicadas.

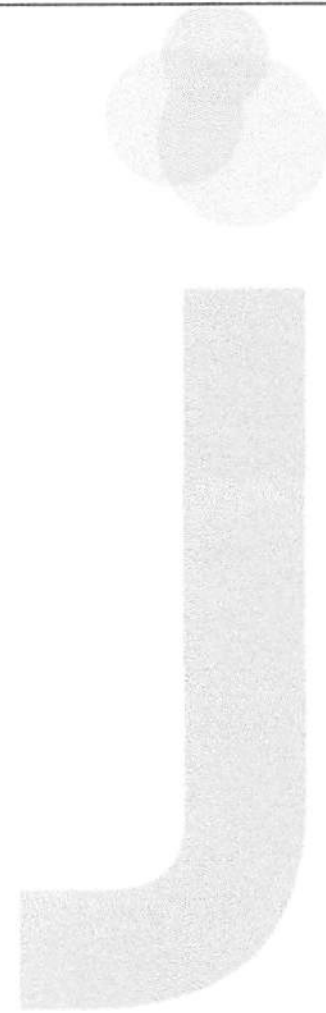



CANTANHEDE/MA	
PROC.	1303001 1202 3
FLS.	835
RUB.	

MINISTÉRIO DA FAZENDA
SUPERINTENDÊNCIA DE SEGUROS PRIVADOS

CERTIDÃO DE REGULARIDADE

Certificamos que JUNTO SEGUROS S.A., CNPJ 84948157000133, está autorizada a operar, conforme PORTARIA 1139, publicado(a) no D.O.U. de 03/12/1991, nos termos da legislação vigente.

Certificamos ainda que a entidade não se encontra, nesta data, sob regime de Direção Fiscal, Intervenção, Liquidação Extrajudicial ou Fiscalização Especial, e não está cumprindo penalidade de suspensão imposta pela SUSEP.

Dados complementares e esta certidão atualizada podem ser obtidos em www.susep.gov.br ou por meio de petição à Autarquia.

Código da Certidão: **CR05436_05042023_091804_246**

Esta Certidão é válida por 30 dias, não prevalecendo sobre certidões geradas posteriormente.

Rio de Janeiro, 05 de Abril de 2023

000106

Confirmação da Autenticidade de Certidões

Resultado da Confirmação de Autenticidade de Certidão

CNPJ: 26.746.084/0001-09

Código de Controle: 7558.E546.969D.2A5F

Data da Emissão: 04/04/2023

Hora da Emissão: 18:11:42

Tipo Certidão: Negativa

Certidão Negativa emitida em 04/04/2023, com validade até 01/10/2023.

[Página Anterior \(/Servicos/certidaointernet/PJ/Autenticidade/Voltar\)](/Servicos/certidaointernet/PJ/Autenticidade/Voltar)

[Nova consulta \(/Servicos/certidaointernet/PJ/Autenticidade/Confirmar\)](/Servicos/certidaointernet/PJ/Autenticidade/Confirmar)

Autenticidade de documentos

Sobre o Portal

Serviços

Legislação

Parceiros

Fale Conosco

Manuais

Municípios
Implantados

Consultar
Informações

Notificações 

DADOS DA CONSULTA

Protocolo:

 221428100

Data do Protocolo:

 14/12/2022

Número de Registro:

 21900362305

Arquivamento:

 21900362305

Empresa:

 MVDC EMPREENDIMENTOS LTDA

Documento(s):

 Contrato

[← Voltar](#)



(98) 2106-8500 Ver mais

Av. Pedro II, N°199 - Centro, São Luís - MA, 65010-450

ouvidoria@jucema.ma.gov.br



Estado do Maranhão **Certidão Negativa de Débito**

Secretaria da Fazenda

Resultado da Validação da Certidão Negativa de Débito	
Nº da Certidão: 024175/23	CANTANHEDE/MA PROC. 1303001/2023 FLS. 838 FILE
Data de Validade: 10/06/2023	
Data de Emissão: 10/02/2023 20:12:21	
Inscrição Estadual: 125113412	
CPF/CNPJ: 26746084000109	
Razão Social: MVDC EMPREENDIMENTOS LTDA	
<input type="button" value="Nova Consulta"/> <input type="button" value="Imprimir"/>	



Estado do Maranhão **Certidão Negativa de Dívida Ativa**

Secretaria da Fazenda

Resultado da Validação da Certidão Negativa Dívida Ativa de Dívida Ativa

CERTIDÃO VÁLIDA!

Nº da Certidão: 015199/23

Data de Validade: 30/06/2023

Data de Emissão: 02/03/2023 11:54:48

Inscrição Estadual: 125113412

CPF/CNPJ: 26746084000109

Razão Social: MVDC EMPREENDIMENTOS LTDA

	CANTANHEDE/MA
PROC.	1303001/2023
FLS.	839
PUB.	

[Nova Consulta](#) [Imprimir](#)

CANTANHEDE/MA	
PROC.	1303001/2023
FLS.	840
RUB.	f

Dúvidas mais Frequentes | Início | V -

Histórico do Empregador

O Histórico do Empregador apresenta os registros dos CRF concedidos nos últimos 24 meses, conforme Manual de Orientações Regularidade do Empregador.

Inscrição: 26.746.084/0001-09

Razão social: MVDC EMPREENDIMENTOS LTDA

Data de Emissão/Leitura	Data de Validade	Número do CRF
01/04/2023	01/04/2023 a 30/04/2023	2023040103252524003994
03/03/2023	13/03/2023 a 11/04/2023	2023031303090568963428
22/02/2023	22/02/2023 a 23/03/2023	2023022203170083609826
03/02/2023	03/02/2023 a 04/03/2023	2023020304044018481487
15/01/2023	15/01/2023 a 13/02/2023	2023011503214829143608
27/12/2022	27/12/2022 a 25/01/2023	2022122704043466241814
08/12/2022	08/12/2022 a 06/01/2023	2022120803395699906457
19/11/2022	19/11/2022 a 18/12/2022	2022111903240491063571
31/10/2022	31/10/2022 a 29/11/2022	2022103103561969775373
12/10/2022	12/10/2022 a 10/11/2022	2022101203220002139730
23/09/2022	23/09/2022 a 22/10/2022	2022092303550999261685
04/09/2022	04/09/2022 a 03/10/2022	2022090402541079855668
16/08/2022	16/08/2022 a 14/09/2022	2022081603482742911596
28/07/2022	28/07/2022 a 26/08/2022	2022072803163514751929
09/07/2022	09/07/2022 a 07/08/2022	2022070903161696736906
20/06/2022	20/06/2022 a 19/07/2022	2022062002454926121519
01/06/2022	01/06/2022 a 30/06/2022	2022060104022872031369
13/05/2022	13/05/2022 a 11/06/2022	2022051303474690675334
24/04/2022	24/04/2022 a 23/05/2022	2022042402310159518050
05/04/2022	05/04/2022 a 04/05/2022	2022040503014369416463
17/03/2022	17/03/2022 a 15/04/2022	2022031702434461013216
24/02/2022	24/02/2022 a 25/03/2022	2022022401593834083172
05/02/2022	05/02/2022 a 06/03/2022	2022020501270062765709
17/01/2022	17/01/2022 a 15/02/2022	2022011715202853169257
23/12/2021	23/12/2021 a 21/01/2022	2021122302511132979387
04/12/2021	04/12/2021 a 02/01/2022	2021120402415072233486
15/11/2021	15/11/2021 a 14/12/2021	2021111502425834099065
27/10/2021	27/10/2021 a 25/11/2021	2021102702464160615624
08/10/2021	08/10/2021 a 06/11/2021	2021100802412890080441
19/09/2021	19/09/2021 a 18/10/2021	2021091902222663095730
24/08/2021	24/08/2021 a 23/09/2021	2021082402502226240222

Emissão/Leitura	Data de Validade	Numero do GRF
12/08/2021	12/08/2021 a 10/09/2021	2021081202422742316344
25/04/2021	25/04/2021 a 22/08/2021	2021042502594838337601

Resultado da consulta em 11/04/2023 14:36:41

CANTANHEDE/MA	
PROC.	1303001/2023
FLS.	841
RUB.	

Voltar

Validação de certidão de débitos emitida

O serviço de validação de certidões emitidas destina-se ao órgão licitante ou ao interessado em conferir a autenticidade da certidão apresentada.

CANTANHEDE/MA	
PROC.	130300112023
FLS.	892
RUB.	f

Operação efetuada com sucesso.

Validar Nova Certidão

Emitir Certidão



Emitir Certidão

Verificar Autenticidade

Verificar Autenticidade de Certidão de Cumprimento da Cota de Contratação de PcDs/Reabilitados

Preencha os dados solicitados

Código no documento:

Código ao lado:

O documento foi emitido para o CNPJ: 26746084000109 em 03/04/2023 11:09 com o código de verificação 58j5qvO.

Ok

Aviso: para emitir certidões de débitos trabalhistas e d

Recomendações para uso do sistema: Utilização do navegador Mozilla Firefox 3.x ou superior (Preferencialmente) ou Internet Explorer 9.x ou superior.

Todos os direitos reservados - Ministério do Trabalho e Previdência - 1997 - 2023 - [1.1.14]

CANTANHEDE/MA	
PROC.	1303001 1202 3
FLS.	813
RUB.	

VALIDAR CERTIDÃO DE DÉBITOS TRABALHISTAS

Validar Certidão

Informe os dados da C

Código da Certidão: i

CERTIDÃO NEGATIVA

×

Foi encontrada na base de dados do Ministério do Trabalho e Emprego CERTIDÃO NEGATIVA com o código validador informado (Y29VJCNJTB), emitida em 03/04/2023 às 11:11 para o empregador MVDC EMPREENDIMENTOS LTDA, inscrição 26.746.084/0001-09, abrangendo todos os seus estabelecimentos.

CANTANHEDE/MA	
PROC.	130300112023
FLS.	845
RUE.	

[Início](#) [Instruções](#) [Processo Eletrônico](#) [Processo Físico](#) [Certidões](#) [Área Restrita](#)

 Entrar com GOV.BR

[Início](#) / [Certidão](#) / [Validar Certidão](#)

VALIDAR CERTIDÃO DE DÉBITOS TRABALHISTAS

Validar Certidão

Informe os dados da C

Código da Certidão:

CERTIDÃO NEGATIVA

×

Foi encontrada na base de dados do Ministério do Trabalho e Emprego **CERTIDÃO NEGATIVA** com o código validador informado (BYBGRVPJS8), emitida em 03/04/2023 às 11:12 para o empregador **MARCOS VINICIUS DUTRA CARVALHO**, inscrição 00945744307, abrangendo todos os seus estabelecimentos.

CANTANHEDE/MA	
PROC.	1303001/2023
FLS.	846
QUE	J

MENU

DETALHES DA CERTIDÃO

Detalhe

Número: **882999**
 Ano: **2023**
 Data de Cadastro: **31/03/2023**
 Data de Emissão: **31/03/2023**
 Tipo: **CERTIDÃO DE REGISTRO E QUITAÇÃO PESSOA JURIDICA**
 Situação Atual: **DOCUMENTO EMITIDO**
 Baixa cópia do arquivo de Impressão da certidão 

Notas (3)

Descrição

A capacidade técnico-profissional da empresa é comprovada pelo conjunto dos acervos técnicos dos profissionais constantes de seu quadro técnico.

A certidão teve sua validade reduzida em virtude do vencimento do BOLETO de ANUIDADE em Aberto 8304432104. Data de vencimento do boleto: 30/06/2023

Esta certidão perderá a validade, caso ocorra qualquer alteração posterior dos elementos cadastrais nela contidos

Páginas:

Status (1)

Mostrar 10 registros

XLS

PDF

RELATÓRIO GERENCIAL

Buscar:

SITUAÇÃO	DATA - HORA	OBSERVAÇÃO
DOCUMENTO EMITIDO	31/03/2023 - 14:13:23	

Mostrando de 1 até 1 de 1 registros

Primeiro Anterior 1 Seguinte Último

CREA-MA

Conselho Regional de Engenharia e Agronomia do Estado do Maranhão

CANTANHEDE/MA	
PROC.	130300112023
FLS.	847
RE:	

MENU

DETALHES DA CERTIDÃO

Detalhe

Número: **882746**
 Ano: **2023**
 Data de Cadastro: **30/03/2023**
 Data de Emissão: **30/03/2023**
 Tipo: **CERTIDÃO DE REGISTRO E QUITAÇÃO PESSOA FÍSICA**
 Situação Atual: **DOCUMENTO EMITIDO**
 Baixa cópia do arquivo de impressão da certidão 

Notas (4)

Descrição

A falsificação deste documento constitui-se em crime previsto no Código Penal Brasileiro, sujeitando o(a) autor(a) à respectiva ação penal.

CERTIFICAMOS que caso ocorra(m) alteração(ões) no(s) elemento(s) contido(s) neste documento, esta Certidão perderá a sua validade para todos os efeitos.

Esta certidão perderá a validade, caso ocorra qualquer alteração posterior dos elementos cadastrais nela contidos.

Válido em todo território nacional.

Páginas:

Status (1)

Mostrar registros

XLS PDF RELATÓRIO GERENCIAL

Buscar:

SITUAÇÃO	DATA - HORA	OBSERVAÇÃO
DOCUMENTO EMITIDO	30/03/2023 - 10:30:54	

Mostrando de 1 até 1 de 1 registros

Primeiro Anterior 1 Seguinte Último

CREA-MA

Conselho Regional de Engenharia e Agronomia do Estado do Maranhão

CANTANHEDE/MA	
PROC.	1303001 / 2023
FLS.	848
TUB.	

MENU

DETALHES DA CERTIDÃO

Detalhe

Número: **852560**
 Ano: **2021**
 Data de Cadastro: **17/08/2021**
 Data de Emissão: **18/08/2021**
 Tipo: **CERTIDÃO DE ACERVO TÉCNICO COM ATESTADO**
 Situação Atual: **DOCUMENTO PAGO**
 Baixa cópia do arquivo de
 Impressão da certidão 

Notas (4)

Descrição

A Certidão de Acervo Técnico (CAT) à qual o atestado está vinculado constituirá prova da capacidade técnico-profissional da pessoa jurídica somente se o responsável técnico indicado estiver ou venha a ser integrado ao seu quadro técnico por meio de declaração entregue no momento da habilitação ou da entrega das propostas.

Certificamos que se encontra vinculado à presente CAT o atestado apresentado em cumprimento à Lei nº 8.666/93, expedido pela pessoa jurídica contratante, a quem cabe a responsabilidade pela veracidade e exatidão das informações nele constantes. É de responsabilidade deste Conselho a verificação da atividade profissional em conformidade com a Lei nº 5.194/66 e Resoluções do Conselho Federal de Engenharia e Agronomia - CONFEA.

Esta certidão perderá a validade, caso ocorra qualquer alteração posterior dos elementos cadastrais nela contidos.

Fica(m) Excluído(s), no entanto, o(s) serviço(s) cujas atribuições não competem ao(s) profissional(is) em questão.

Páginas:

Status (4)

Mostrar registros

XLS PDF RELATÓRIO GERENCIAL

Buscar:

SITUAÇÃO	DATA - HORA	OBSERVAÇÃO
DOCUMENTO EMITIDO	17/08/2021 - 17:44:52	
BOLETO EMITIDO	17/08/2021 - 17:44:59	
DOCUMENTO PAGO	17/08/2021 -	
DOCUMENTO PROCESSADO	17/08/2021 - 19:52:30	

Mostrando de 1 até 4 de 4 registros

Primeiro Anterior 1 Seguinte Último

CREA-MA

Conselho Regional de Engenharia e Agronomia do Estado do Maranhão

CANTANHEDE/MA	
PROC.	1303001/2023
FLS.	849
RUB.	

MENU

DETALHES DA CERTIDÃO

Detalhe

Número: **810136**
 Ano: **2019**
 Data de Cadastro: **12/02/2019**
 Data de Emissão: **14/02/2019**
 Tipo: **CERTIDÃO DE ACERVO TÉCNICO COM ATESTADO**
 Situação Atual: **DOCUMENTO PAGO**
 Baixa cópia do arquivo de impressão da certidão 

Notas (4)

Descrição

A Certidão de Acervo Técnico (CAT) à qual o atestado está vinculado constituirá prova da capacidade técnico-profissional da pessoa jurídica somente se o responsável técnico indicado estiver ou venha a ser integrado ao seu quadro técnico por meio de declaração entregue no momento da habilitação ou da entrega das propostas.

Certificamos que se encontra vinculado à presente CAT o atestado apresentado em cumprimento à Lei nº 8.666/93, expedido pela pessoa jurídica contratante, a quem cabe a responsabilidade pela veracidade e exatidão das informações nele constantes. É de responsabilidade deste Conselho a verificação da atividade profissional em conformidade com a Lei nº 5.194/66 e Resoluções do Conselho Federal de Engenharia e Agronomia - CONFEA.

Esta certidão perderá a validade, caso ocorra qualquer alteração posterior dos elementos cadastrais nela contidos.

Fica(m) Excluído(s), no entanto, o(s) serviço(s) cujas atribuições não competem ao(s) profissional(is) em questão.

Páginas:

Status (4)

Mostrar 10 registros

XLS PDF RELATÓRIO GERENCIAL

Buscar:

SITUAÇÃO	DATA - HORA	OBSERVAÇÃO
DOCUMENTO EMITIDO	12/02/2019 - 09:53:06	
BOLETO EMITIDO	12/02/2019 - 09:53:19	
DOCUMENTO PAGO	12/02/2019 -	
DOCUMENTO PROCESSADO	13/02/2019 - 09:27:34	

Mostrando de 1 até 4 de 4 registros

Primeiro Anterior 1 Seguinte Último

CREA-MA

Conselho Regional de Engenharia e Agronomia do Estado do Maranhão

CANTANHEDE/MA	
PROC.	1303001/2023
FLS.	850
RUB.	

MENU

DETALHES DA ART

Detalhe

Número: **MA20190236445**Profissional: **FRANCISCO DE ASSIS SOUZA**

Observação:

LAUDO TECNICO REFERENTE A FISCALIZAÇÃO DOS SERVIÇOS DE CONSTRUÇÃO DE 3 PONTES NO PA SÃO PATRICIO, MUNICIPIO DE CANTANHEDE, SOBRE OS IGARAPÉS MARAJA, SOBRAL E MOLHA BUNDA, CONFORME CONVENIO 829968/2016

Situação Atual: **DOCUMENTO PAGO**Baixar cópia do arquivo de
impressão da ART

Contrato

ContratoValor: **R\$ 7.200,00**Data de início: **01/01/2019**Data de fim: **15/02/2019**Ação institucional: **Outros**

Observação:

ContratanteContratante Nome: **prefeitura municipal de cantanhede**Contrante CPF/CNPJ: **06156160000100****Declarações**

Acessibilidade: **Declaro que estou cumprindo as regras de acessibilidade previstas nas normas técnicas da ABNT, na legislação específica e no decreto n. 5296/2004.**

Endereço do ContratoPaís: **BRA**CEP: **65465000**Tipo de logradouro: **PRAÇA**Logradouro: **paulo rodrigues**Número: **01**

Complemento

Bairro: **centro**

Cidade: **Cantanhede**
UF: **MA**
Latitude: **0**
Longitude: **0**

CANTANHEDE/MA	
PROC.	1303001/2023
FLS.	851
RUB.	

CREA-MA

Conselho Regional de Engenharia e Agronomia do Estado do Maranhão

Autenticidade de documentos

Sobre o Portal

Serviços

Legislação

Parceiros

Fale Conosco

Manuais

Municípios
Implantados

Consultar
Informações

Notificações 

DADOS DA CONSULTA

Protocolo:

 220634688

Data do Protocolo:

 20/05/2022

Número de Registro:

 21200915689

Arquivamento:

 20220634688

Empresa:

 MVDC EMPREENDIMENTOS LTDA

Documento(s):

 Balanço

[< Voltar](#)



(98) 2106-8500 Ver mais

Av. Pedro II, N°199 - Centro, São Luís - MA, 65010-450

ouvidoria@jucema.ma.gov.br

Autenticidade de Livros

Sobre o Portal

DADOS DA CONSULTA

Serviços

Protocolo:

 220637393

Legislação

Data do Protocolo:

 11/04/2023

Parceiros

Número de Registro:

 21200915689

Fale Conosco

Empresa:

 MVDC EMPREENDIMENTOS LTDA

Manuais

Documento(s):

 Termo de Autenticação

Municípios
Implantados

Consultar
Informações

Notificações 

[< Voltar](#)



(98) 2106-8500 Ver mais

Av. Pedro II, N°199 - Centro, São Luis - MA, 65010-450

ouvidoria@jucema.ma.gov.br

CANTANHEDE/MA	
PROC.	1303001 1202 3
FLS.	859
RUB.	

CONSULTA CERTIDÃO ONLINE

DOCUMENTO VERIFICADO

O DOCUMENTO ABAIXO FOI CONFIRMADO COMO AUTÊNTICO.

Nire:21200915689							Situação
CNPJ:26.746.084/0001-09							ATIVA
							Status
Arquivamentos Posteriores							
Tipo de Livro	Código de Autenticidade	Número de Ordem	Número de Folhas	Data da Autenticação	Data da Abertura	Data do Encerramento	
DIÁRIO	190032286	1	39	15/07/2019	XXXXXXXXXX	XXXXXXXXXX	
DIÁRIO	20200332023	2	20	20/05/2020	XXXXXXXXXX	XXXXXXXXXX	
DIÁRIO	20220637393	5	36	19/05/2022	XXXXXXXXXX	XXXXXXXXXX	

Esta certidão foi emitida automaticamente em 23/08/2022, às 10:55:16 (horário de Brasília).

Se impressa, verificar sua autenticidade no <https://www.empresafacil.ma.gov.br>, como código XCLGO5MX.



MAC2202153550

CARLOS ANDRÉ DE MORAES PEREIRA

Secretário(a) Geral



**ACESSO PÚBLICO \ CONFIRMAÇÃO DE
VERACIDADE**

Certificação Digital de Documento Emitido

Dados do documento CERTIDÃO DE HABILITAÇÃO PROFISSIONAL

Número de Controle:	471137
Data de emissão:	15/02/2023 às 10:33:12
Validade:	16/05/2023
Número Registro:	MA-010827/O-2
Nome:	JONCIVALDO DA SILVA REIS

[Voltar](#)

Validação - Digidoc

Este documento corresponde a este código de validação (ALVJUDONE-VNI - 32023: E8A7EFFF14).

Dados do Documento Administrativo

Número do Documento:

ALVJUDONE-VNI - 32023

Código de Validação:

E8A7EFFF14

Validar Documento

Baixar Original

Visualizar Original

Assinaturas

Signatário	Data de assinatura	Status do documento
BARBARA DIAS DA COSTA AGUILAR	23/02/2023 11:08	RECEBIDO

[Clique para visualizar o arquivo original referente a este documento : ALVJUDONE-VNI 32023.](#)

Nova consulta

CANTANHEDE/MA	
PROC.	1303001/2023
FLS.	857
PUB.	

CONSULTA CERTIDÃO ONLINE

DOCUMENTO VERIFICADO

O DOCUMENTO ABAIXO FOI CONFIRMADO COMO AUTÊNTICO.

CANTANHEDE/MA
 PROC. 1303001/2023
 FLS. 858
 RUB. ✓

NIRE (Sede) 21200915689	CNPJ 26.746.084/0001-09	Data de Ato Constitutivo 19/12/2016	Início de Atividade 14/12/2016
-----------------------------------	-----------------------------------	---	--

Endereço Completo
 Rua BARAO RIO BRANCO, Nº SN, CENTRO - Axixá/MA - CEP 65148-000

Objeto Social
 41.20-4-00 - CONSTRUCAO DE EDIFICIOS 42.11-1-01 - CONSTRUCAO DE RODOVIAS E FERROVIAS (A CONSTRUCAO E RECUPERACAO DE AUTO-ESTRADAS, RODOVIAS E OUTRAS VIAS NAO-URBANAS PARA PASSAGEM DE VEICULOS, PAVIMENTACAO DE AUTO-ESTRADAS, RODOVIAS E OUTRAS VIAS NAO-URBANAS PONTES, VIADUTOS E TUNEIS, INCLUSIVE EM PISTAS DE AEROPORTOS) 42.13-8-00- OBRAS DE URBANIZACAO - RUAS, PRACAS E CALCADAS 42.21-9-02 - CONSTRUCAO DE ESTACOES E REDES DE DISTRIBUICAO DE ENERGIA ELETRICA 42.92-8-01 - MONTAGEM DE ESTRUTURAS METALICAS 42.99-5-01 - CONSTRUCAO DE INSTALACOES ESPORTIVAS E RECREATIVAS 43.11-8-01 - DEMOLICAO DE EDIFICIOS E OUTRAS ESTRUTURAS 43.12-6-00 - PERFURACOES E SONDAGENS 43.13-4-00 - OBRAS DE TERRAPLENAGEM 43.21-5-00 - INSTALACAO E MANUTENCAO ELETRICA 77.19-5-99 - LOCACAO DE OUTROS MEIOS DE TRANSPORTE NAO ESPECIFICADOS ANTERIORMENTE, SEM CONDUTOR (CAMINHOES, MOTOCICLETAS E ONIBUS) 77.31-4-00 - ALUGUEL DE MAQUINAS E EQUIPAMENTOS AGRICOLAS SEM OPERADOR 47.44-0-99 - COMERCIO VAREJISTA DE MATERIAIS DE CONSTRUCAO EM GERAL 38.11-4-00 - COLETA DE RESIDUOS NAO-PERIGOSOS 77.32-2-01 - ALUGUEL DE MAQUINAS E EQUIPAMENTOS PARA CONSTRUCAO SEM OPERADOR, EXCETO ANDAIMES 43.99-1-05 - PERFURACAO E CONSTRUCAO DE POCOS DE AGUA 43.22-3-02 - INSTALACAO E MANUTENCAO DE SISTEMAS CENTRAIS DE AR CONDICIONADO, DE VENTILACAO E REFRIGERACAO 43.29-1-99 - OUTRAS OBRAS DE INSTALACOES EM CONSTRUCOES NAO ESPECIFICADAS ANTERIORMENTE (REVESTIMENTO DE DUTOS E TUBULACOES, INSTALACAO DE SISTEMAS DE LIMPEZA DE DUTOS E INSTALACOES HIDRAULICAS POR VACUO) 43.30-4-01 - IMPERMEABILIZACAO EM OBRAS DE ENGENHARIA CIVIL 43.30-4-04 - SERVICOS DE PINTURA DE EDIFICIOS EM GERAL 43.99-1-03 - OBRAS DE ALVENARIA 43.30-4-03 - OBRAS DE ACABAMENTO EM GESSO E ESTUQUE 43.30-4-05 - APLICACAO DE REVESTIMENTOS E DE RESINAS EM INTERIORES E EXTERIORES 77.32-2-02 - ALUGUEL DE ANDAIMES 77.11-0-00 - LOCACAO DE AUTOMOVEIS SEM CONDUTOR 3812-2/00 - COLETA DE RESIDUOS PERIGOSOS 3822-0/00 - TRATAMENTO E DISPOSICAO DE RESIDUOS PERIGOSOS 3821-1/00 - TRATAMENTO E DISPOSICAO DE RESIDUOS NAO PERIGOSOS 1921-7/00 FABRICACAO DE ASFALTO (CIMENTO ASFALTICO).

Capital Social R\$ 2.000.000,00 (dois milhões reais)	Porte EPP (Empresa de Pequeno Porte)	Prazo de Duração Indeterminado
Capital Integralizado R\$ 2.000.000,00 (dois milhões reais)		

Dados do Sócio

Nome	CPF/CNPJ	Participação no capital	Espécie de sócio	Administrador	Término do mandato
MARCOS VINICIUS DUTRA CARVALHO	009.457.443-07	R\$ 2.000.000,00	Sócio	S	Indeterminado

Dados do Administrador

Nome	CPF	Término do mandato
MARCOS VINICIUS DUTRA CARVALHO	009.457.443-07	Indeterminado

CANTANHEDE/MA
PROC. 1303001/2023
FLS. 859
RUB.

Último Arquivamento			Situação
Data 15/12/2022	Número 21900362305	Ato/eventos 002 / 023 - ABERTURA DE FILIAL NA UF DA SEDE	ATIVA Status SEM STATUS
Filial(ais) nesta Unidade da Federação ou fora dela			
1 - NIRE: 21900362305		CNPJ: 26.746.084/0002-81	
Endereço Completo SITIO POVOADO CENTRINHO, Nº SN , ZONA RURAL, Trizidela do Vale, MA, CEP: 65727000			

Esta certidão foi emitida automaticamente em 23/02/2023, às 13:07:22 (horário de Brasília).
Se impressa, verificar sua autenticidade no <https://www.empresafacil.ma.gov.br>, com o código XHAS5X1D.



MAC2302510080

CARLOS ANDRÉ DE MORAES PEREIRA
Secretário(a) Geral

CANTANHEDE/MA	
PROC.	1303001 12023
FLS.	860
RUB.	f

CONSULTA CERTIDÃO ONLINE

DOCUMENTO VERIFICADO

O DOCUMENTO ABAIXO FOI CONFIRMADO COMO AUTÊNTICO.

CANTANHEDE/MA
PROC. 1303001/2023
FLS. 861
RUB.

NIRE 21200915689
CNPJ 26.746.084/0001-09

Situação
ATIVA
Status
SEM STATUS

Endereço Completo BARAO RIO BRANCO, Nº SN, xxxxx, CENTRO - Axixá/MA - CEP 65148-000

Arquivamentos Posteriores

CANTANHEDE/MA	
PROC.	1303001/2023
FLS.	362
RUB.	

Ato	Número	Data	Descrição
002	21900362305	15/12/2022	ABERTURA DE FILIAL NA UF DA SEDE
002	20221408550	05/12/2022	ALTERACAO DE DADOS (EXCETO NOME EMPRESARIAL)
002	20221408550	05/12/2022	CONSOLIDAÇÃO DE CONTRATO/ESTATUTO
002	20221127410	07/10/2022	ALTERACAO DE DADOS (EXCETO NOME EMPRESARIAL)
002	20221127410	07/10/2022	CONSOLIDAÇÃO DE CONTRATO/ESTATUTO
223	20220634688	20/05/2022	BALANCO
310	20210937700	23/08/2021	OUTROS DOCUMENTOS DE INTERESSE DA EMPRESA / EMPRESARIO
310	20210462914	05/04/2021	OUTROS DOCUMENTOS DE INTERESSE DA EMPRESA / EMPRESARIO
002	20210120991	09/02/2021	CONSOLIDAÇÃO DE CONTRATO/ESTATUTO
002	20210120991	09/02/2021	ALTERACAO DE DADOS E DE NOME EMPRESARIAL
310	20200635751	07/08/2020	OUTROS DOCUMENTOS DE INTERESSE DA EMPRESA / EMPRESARIO
223	20200331990	14/05/2020	BALANCO
002	20200181394	11/03/2020	CONSOLIDAÇÃO DE CONTRATO/ESTATUTO
002	20200181394	11/03/2020	ALTERACAO DE DADOS (EXCETO NOME EMPRESARIAL)
002	20190879610	07/08/2019	ALTERACAO DE DADOS (EXCETO NOME EMPRESARIAL)
002	20190879610	07/08/2019	CONSOLIDAÇÃO DE CONTRATO/ESTATUTO
307	20190879629	07/08/2019	REENQUADRAMENTO DE MICROEMPRESA COMO EMPRESA DE PEQUENO PORTE
223	20190832576	06/07/2019	BALANCO
002	20190047380	30/01/2019	ALTERACAO DE DADOS (EXCETO NOME EMPRESARIAL)
002	20171194543	06/10/2017	CONSOLIDAÇÃO DE CONTRATO/ESTATUTO
002	20171194543	06/10/2017	ALTERACAO DE DADOS (EXCETO NOME EMPRESARIAL)
002	20170478017	09/08/2017	CONSOLIDAÇÃO DE CONTRATO/ESTATUTO

002	20170478017	09/08/2017	ALTERAÇÃO DE DADOS (EXCETO NOME EMPRESARIAL)
002	20160894883	18/01/2017	CONSOLIDAÇÃO DE CONTRATO/ESTATUTO
002	20160894883	18/01/2017	ALTERAÇÃO DE DADOS (EXCETO NOME EMPRESARIAL)
223	20160936233	28/12/2016	BALANÇO
315	20160931835	19/12/2016	ENQUADRAMENTO DE MICROEMPRESA
090	21200915689	19/12/2016	CONTRATO

Esta certidão foi emitida automaticamente em 23/02/2023, às 13:07:47 (horário de Brasília).
Se impressa, verificar sua autenticidade no <https://www.empresafacil.ma.gov.br>, com o código **QFM5XMLV**.



MAC2302510111

CANTANHEDE/MA	
PROC.	1303001/2023
FLS.	863
DATA	

CARLOS ANDRÉ DE MORAES PEREIRA

Secretário(a) Geral

	CORONAVÍRUS (COVID-19)	ACESSO À INFORMAÇÃO	PARTICIPE	LEGISLAÇÃO	ÓRGÃOS DO GOVERNO
Casa Civil	Ministério da Justiça e Segurança Pública	Ministério da Defesa	Ministério das Relações Exteriores	Ministério da Economia	
Ministério da Infraestrutura	Ministério da Agricultura, Pecuária e Abastecimento	Ministério da Educação	Ministério da Cidadania	Ministério da Saúde	
Ministério de Minas e Energia	Ministério da Ciência, Tecnologia, Inovações e Comunicações	Ministério do Meio Ambiente	Ministério do Turismo	Ministério do Desenvolvimento Regional	
Controladoria-Geral da União	Ministério da Mulher, da Família e dos Direitos Humanos	Secretaria-Geral	Secretaria de Governo	Gabinete de Segurança Institucional	
Advocacia-Geral da União	Banco Central do Brasil	Planalto			

CANTANHEDE/MA
 PROC. 1303001/2023
 FLS. 869

≡ **Apólices** | Sistema de consulta de apólices

Apólice | N.º: 054362023001007750362623000000

* Dados obtidos do AESUSEP

Seguradora:	05436 - JUNTO SEGUROS S.A.	Segurado(s):	
Grupo de Ramo:	07 - Riscos Financeiros	1. Nome / Razão social:	PREFEITURA MUNICIPAL DE CANTANHEDE
Ramo:	75 - Garantia Segurado - Setor Público	CNPJ:	06.156.160/0001-00
Datas:		Tomador(es):	
Data de Registro:	06/04/2023	1. Nome / Razão social:	CNPJ:
Data de Emissão:	05/04/2023		26.746.084/0001-09
Data de Início da Vigência:	11/04/2023		
Data de Fim de Vigência:	11/08/2023		
Prêmio:			
1. Código da Moeda:	790		
Prêmio Emitido (Moeda):	140,00		
Prêmio Emitido (R\$):	140,00		
IOF:	0,00		
Adicional de fracionamento:	0,00		

[Voltar](#) [Avaliar o Serviço](#)